

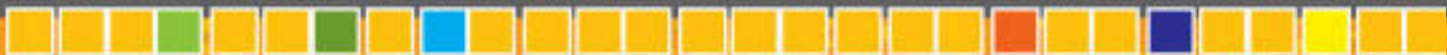

UNION EUROPÉENNE

EU WHOISWHO ANNUAIRE OFFICIEL DE L'UNION EUROPÉENNE

ÖSTERREICH • POLSKA • PORTUGAL • ROMÂNIA • SLOVENIJA • SLOVENSKO • SUOMI/FINLAND • SVERIGE • UNITED KINGDOM • BELGIQUE/BELGIË • БЪЛГАРИЯ • ČESKÁ REPUBLIKA • DANMARK • DEUTSCHLAND • SUOMI/FINLAND • SVERIGE • UNITED KINGDOM • BELGIQUE/BELGIË • БЪЛГАРИЯ • ČESKÁ REPUBLIKA • DANMARK • DEUTSCHLAND • ESTI • ΕΛΛΑΔΑ • ESPAÑA • FRANCE • IRELAND • ITALIA • КΥΠΡΟΣ/ΚΙΒΡΙΣ • ČESKÁ REPUBLIKA • DANMARK • DEUTSCHLAND • ESTI • ΕΛΛΑΔΑ • ESPAÑA • FRANCE • IRELAND • ITALIA • КΥΠΡΟΣ/ΚΙΒΡΙΣ • LATVIJA • LIETUVA • LUXEMBOURG • MAGYARORSZÁG • MALTA • NEDERLAND • FRANCE • IRELAND • ITALIA • КΥΠΡΟΣ/ΚΙΒΡΙΣ • LATVIJA • LIETUVA • LUXEMBOURG • MAGYARORSZÁG • MALTA • NEDERLAND • ÖSTERREICH • POLSKA • PORTUGAL • ROMÂNIA • SLOVENIJA • SLOVENSKO • LUXEMBOURG • MAGYARORSZÁG • MALTA • NEDERLAND • ÖSTERREICH • POLSKA • PORTUGAL • ROMÂNIA • SLOVENIJA • SLOVENSKO • SUOMI/FINLAND • SVERIGE • UNITED KINGDOM • BELGIQUE/BELGIË • БЪЛГАРИЯ



UNION EUROPÉENNE
17/09/2018

whoiswho.europa.eu

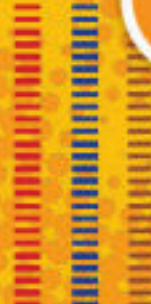

Avertissement :

Les données à caractère personnel figurant dans cet annuaire sont fournies par les institutions, agences et organes de l'Union européenne.

Elles sont présentées soit par ordre protocolaire, lorsqu'il existe, soit par ordre alphabétique, sauf erreur ou omission.

L'utilisation de ces données à des fins de marketing direct est strictement interdite.

Si vous décelez des erreurs, veuillez en faire part à: whoiswho@publications.europa.eu

Géré par l'Office des publications

© Union européenne, 2018

La reproduction est autorisée. Toute utilisation ou reproduction des photos nécessite l'autorisation préalable des détenteurs des droits d'auteur.

LISTE DES BÂTIMENTS (CODIFICATION ABRÉGÉE)

Code	Ville	Adresse	Code	Ville	Adresse
3RDAVENUE666	New York	3rd avenue 666 666 3rd avenue	B232	Bruxelles	Belliard 232 Rue Breydel 4 / Breydelstraat 4
4TAAVE2DACALLE	Tegucigalpa	4ta Ave – 2da Calle Col. Altos de Las Lomas del Gujjarro Sur, 4ta Ave – 2da Calle, Bloque B	B28	Bruxelles	Belliard 28 Rue Belliard 28 / Belliardstraat 28
5TAAVENIDA2007	La Havane	5ta avenida 2007 5ta avenida n. 2007 Esq. 22, Miramar	B68	Bruxelles	CdR/CESE Rue Belliard 68 / Belliardstraat 68
5TAAVENIDA5_55	Guatemala	5ta avenida 5-55 Edificio Europlaza, 5ta avenida 5-55 Zona14, Torre II, Nivel 17	BAIRRODAPENHA	Bissau	Bairro da Penha Bairro da Penha, CP 359 Apartado
ABABUSCENT	Tirana	ABA Business Centre ABA Business Centre, 17th floor, Rr. Papa Gjon Pali II	BARBUSSE2	Marseille	Barbusse 2 2 rue Henri Barbusse
ADALSTR6	Reykjavik	Adalstraeti 6 Adalstraeti 6	BATIMJARDIN	Bruxelles	Bâtiment Jardin Rue des Drapiers 17-23 / Lakenweversstraat 17-23
ADG	Luxembourg	Bâtiment Alcide De Gasperi Place de l'Europe	BAUDDHALOKA389	Colombo	Bauddhaloka 389 389 Bauddhaloka Mawatha
ADHAMOV74	Douchanbé	Adhamov 74 74 Adhamov street	BECH	Luxembourg	Bâtiment Bech 5, rue Alphonse Weicker
ALAMEERAHBASMA	Amman	Al-Ameeerah Basma Al-Ameeerah Basma Street, North Abdoun	BEI	Luxembourg	Banque européenne d'investissement 98-100, boulevard Konrad Adenauer
ALVA9	Édimbourg	Alva 9 9 Alva Street	BELAUNDE332	Lima	Belaunde 332 Victor Andrés Belaunde 332, 5to piso (Edificio CROMO), San Isidro
AMALIAS8	Athènes	Amalias 8 Leoforos Amalias 8 / Λεωφόρος Αμυλίας 8	BERL	Bruxelles	Berlaymont Rue de la Loi 200 / Wetstraat 200
AMERICA404	Asunción	America 404 Calle America 404	BMT	Bruxelles	Belmont Court Rue d'Arion 62 / Aarlenstraat 62
AMIRTEMUR107B	Tachkent	Amir Temur Street 107 B International Business Centre, 11th floor, 107 B, Amir Temur Street	BORNO19	Port-au-Prince	Borno 19 19 rue Borno, Pétion-Ville
AN	Luxembourg	Bâtiment Anneau - voir C.J._PALAIS Rue Charles Léon Hammes	BOULEVARD30JUI	Kinshasa	Boulevard 30 juin 14ème niveau, Immeuble BCDC, Boulevard du 30 Juin, Gombe
ANNAKATU18	Helsinki	Annakatu 18 Annankatu 18	BOUR	Bruxelles	Bourg - Pas sur la carte Rue Colonel Bourg 135-139 / Kolonel Bourgstraat 135-139
ARCBUILDING	La Haye	Arc building Maanweg 174	BOUR2	Bruxelles	Bourg 2 - Pas sur la carte Rue Colonel Bourg 115 / Kolonel Bourgstraat 115
AREA18ROUNDA	Windhoek	Area 18 Roundabout Area 18 Roundabout, Presidential Way / Corner M 1, Malawi	BQL	Bruxelles	Bureau du Parlement européen pour la Belgique Rue de Trèves 3 / Trierstraat 3
ARGENTINIERSTRASSE26	Buenos Aires	Argentinierstrasse26 Argentinierstrasse 26	BRE2	Bruxelles	Breydel 2 Avenue d'Auderghem 19 / Oudergemselaan 19
ARIA	Luxembourg	Bâtiment Ariane 400, route d'Esch	BREY	Bruxelles	Breydel Avenue d'Auderghem 45 / Oudergemselaan 45
ARKANA18	Yarralumla	Arkana 18 18 Arkana Street	BSPHAUS	Port Moresby	BSP Haus BSP Haus, 6th Floor, Harbour City
ARTIGAS1300	Montevideo	Artigas 1300 Boulevard Artigas 1300	BU1	Bruxelles	Beaulieu 1 - Pas sur la carte Avenue de Beaulieu 1 / Beaulieulaan 1
ASP	Bruxelles	Altiero Spinelli Rue Wiertz 60 / Wiertzstraat 60	BU24	Bruxelles	Beaulieu 24 - Pas sur la carte Avenue de Beaulieu 24 / Beaulieulaan 24
ASPAZIJA528	Riga	Aspazijas 28 Aspazijas Boulevard 28	BU25	Bruxelles	Beaulieu 25 - Pas sur la carte Avenue de Beaulieu 25 / Beaulieulaan 25
ATLANTICROAD74	Banjul	Atlantic Road 74 74 Atlantic Road, Fajara	BU29	Bruxelles	Beaulieu 29 - Pas sur la carte Avenue de Beaulieu 29 / Beaulieulaan 29
ATR	Bruxelles	Atrium 1 et 2 Rue d'Ardenne 2 / Ardennestraat 2	BU31	Bruxelles	Beaulieu 31 - Pas sur la carte Avenue de Beaulieu 31 / Beaulieulaan 31
AUGUSTACESARCA4-6	Carthage	Augusta Cesarca 4-6 Augusta Cesarca 4-6	BU33	Bruxelles	Beaulieu 33 - Pas sur la carte Avenue de Beaulieu 33 / Beaulieulaan 33
AUXENCEICKONGA	Brazzaville	Impasse Auxence Ickonga Impasse Auxence Ickonga, (en face de l'Ambassade d'Italie)	BU5	Bruxelles	Beaulieu 5 - Pas sur la carte Avenue de Beaulieu 5 / Beaulieulaan 5
AVBARTHBOGANDA	Nyangui	Avenue Barthélémy Boganda Avenue Barthélémy Boganda	BU9	Bruxelles	Beaulieu 9 - Pas sur la carte Avenue de Beaulieu 9 / Beaulieulaan 9
AVCLOZEL	Cotonou	Av. Clozel Av. Clozel, Bâtiment administratif, Face Ex Air Afrique, Ganhi	BUILD_C	Luxembourg	Annexe C Boulevard Konrad Adenauer
AVCOSTANERA300	La Paz	Avenida Costanera 300 Avenida Costanera N° 300 entre calle 10 y Nardos, Calacoto	BUILD_T	Luxembourg	Bâtiment T 90, boulevard Konrad Adenauer
AVENUEDUMOUNIO	Niamey	Avenue du Mounio Avenue du Mounio, Angle OR 33/Rue OR 16, Dar Es Salam C1	BUNDESGASSE18	Berne	Bundsgasse 18 Bundsgasse 18
AVEEUROPA4	Alicante	Avenida de Europa 4 Avenida de Europa, 4	BVS	Bruxelles	Bertha von Suttner Rue Montoyer 92-102 / Montoyerstraat 92-102
AVKWAMENKRUMAH	Abuja	Avenue Kwame N'Krumah Avenue Kwame N'Krumah 1500	C107	Bruxelles	Cortenbergh 107 Avenue de Cortenbergh 107 / Kortenberglaan 107
AVLINCOLN1063	Santo Domingo	Av. Abraham Lincoln 1063 Av. Abraham Lincoln 1063, Ensanche Serrallés	C115	Bruxelles	Cortenbergh 115 Avenue de Cortenbergh 115 / Kortenberglaan 115
AVMENDANA	Honiara	Mendana Avenue Mendana Avenue, City centre Building, 2nd floor	C150	Bruxelles	Cortenbergh Avenue de Cortenbergh 150 / Kortenberglaan 150
AVORELLANAE11_160	Bogotá	Av. Orellana E11-160 Av. Orellana E11-160 y Whympier, Edificio Schuman	C158	Bruxelles	Cortenbergh 158 Avenue de Cortenbergh 158 / Kortenberglaan 158
AVORINOCO	Caracas	Avenida Orinoco Edificio de la Unión Europea, Avenida Orinoco, Las Mercedes	C25	Bruxelles	Cortenbergh 25 Avenue de Cortenbergh 25 / Kortenberglaan 25
AVRICARDOLYON222	Santiago	Av. Ricardo Lyon 222 Av. Ricardo Lyon 222, Torre Paris, 3er piso, Providencia	CALLE116	Bogotá	Calle 116 Calle 116, n. 7-15, interior 2, piso 12, Edificio Cusezar, barrio Santa Bárbara
AVROTARYINTER	Praia	Avenida Rotary International Avenida Rotary International	CALLE53MARBELLA	Panama	Calle 53 Marbella Bella Vista, Calle 53 Marbella, World Trade center, floor 14
AVSUFFREN100	Paris	Av Suffren 100 100 avenue de Suffren	CANTONMENTS81	Accra	Cantonments 81 The Round House, 81 Cantonments Road
AVTERRASSONFOUGÈRES	Paris	Avenue Terrasson de Fougères Avenue Terrasson de Fougères, Immeuble Union européenne, 01 BP 1821	CAPEVERDEROAD	Addis-Abeba	Cape-Verde Road Cape-Verde Road
AYACUCHO1537	Buenos Aires	Ayacucho 1537 Ayacucho 1537	CARLOMAGNO1A	Parme	Carlo Magno 1A Via Carlo Magno 1A
AYALA6819	Makati	Ayala 6819 30/F Tower 2, RCBC Plaza, 6819 Ayala Avenue cor. Sen Gil Puyat	CASPIAN2	Cardiff	Caspian 2 2 Caspian Point / 2 Pentir Caspian, Caspian Way / Ffordd Caspian
B100	Bruxelles	Belliard 100 Rue Belliard 100 / Belliardstraat 100	CASTELLANA46	Madrid	Castellana 46 Paseo de la Castellana, 46
			CCAB	Bruxelles	Centre Albert Borschette

Code	Ville	Adresse	Code	Ville	Adresse
		Rue Froissart 36 / Froissartstraat 36			135, rue Adolphe Fischer
CDMA	Bruxelles	Champ de Mars Rue du Champ de Mars 21 / Marsveldstraat 21	FRIK21	Erevan	Frik 21 21 Frik Street
CHAHARISEDARAT	Kaboul	Chahari Sedarat Ministry of Interior Road, Chahari Sedarat, Shahr-e-Naw	G1	Bruxelles	Genève 1 - Pas sur la carte Rue de Genève 1 / Genèvestraat 1
CHAR	Bruxelles	Charlemagne Rue de la Loi 170 / Wetstraat 170	G12	Bruxelles	Genève 12 - Pas sur la carte Rue de Genève 12 / Genèvestraat 12
CHURCHILL30	Londres	Churchill 30 30 Churchill Place	G6	Bruxelles	Genève 6 - Pas sur la carte Rue de Genève 6-8 / Genèvestraat 6-8
CITEOUA	Lomé	Cité OUA Cité OUA	GAL	Luxembourg	Galerie - voir CJ_PALAIS Rue du Fort Niedergrünwald
CJ_PALAIS	Luxembourg	Palais Rue Charles Léon Hammes	GAMHORIA10	Khartoum	Gamhoria 10 Block 1B, Plot 10, Gamhoria Street
CJ_TOA	Luxembourg	Tour A Rue du Fort Niedergrünwald	GARCIABARBON4	Vigo	Odrizola building Avenida Garcia Barbón 4
CJ_TOB	Luxembourg	Tour B Rue du Fort Niedergrünwald	GARDENROAD33	Hong Kong Central	Garden Road 33 19/F St John's Building, 33 Garden Road
CLOV	Bruxelles	Crèche Clovis Boulevard Clovis 75-79 / Clovislaan 75-79	GEDIMINO16	Vilnius	Gedimino 16 Gedimino Ave. 16
COLE	Bruxelles	Crèche Cornet-Leman Rue du Cornet 41-45 / Hoomstraat 41-45	GOTHERSGADE115	Copenhague	Gothersgade 115 Gothersgade 115
COLEAHLANSEBOUNDJIKRY	Matamoras	Coléah Lanséboundji Immeuble Le Golfe, Coléah Lanséboundji, Commune de Matamoras	GRACIA90	Barcelone	Gràcia 90 Passeig de Gràcia, 90, 1°
CONSTITUTION167	Maseru	Constitution 167 167 Constitution Road	GRAN	Grange	Dunsany, Grange
COVE	Bruxelles	Covent Garden - Pas sur la carte Place Rogier 16 / Rogierplein 16	GRANDPRE64	Genève	Grand-Pré 64 Rue du Grand-Pré 64
COVE2	Bruxelles	Covent Garden 2 - Pas sur la carte Place Rogier 16 / Rogierplein 16	GRANDPRE66	Genève	Grand-Pré 66 Rue du Grand-Pré 66
CPE1	Luxembourg	Centre polyvalent de la petite enfance 1, rue Albert Borschette	GRENELLE103	Paris	Grenelle 103 103 rue de Grenelle
CPE2	Luxembourg	Centre polyvalent de la petite enfance (crèche) Rue Albert Borschette	GUIM	Bruxelles	Guimard Rue Guimard 10 / Guimardstraat 10
CPE3	Luxembourg	Centre polyvalent de la petite enfance (nouveau bâtiment) Rue Albert Borschette	HANNINGTON17_23	Kampala	Hannington Road 17-23 Crested Towers Building, 15th Floor, Plot 17-23, Hannington Road
CPE5	Mamer	Centre polyvalent de l'enfance Rue Gaston Thorn	HARBORDRIVE490	Beyrouth	Harbor drive 490 490 Harbor drive bldg., Charles Helou av., Saifi
CSM1	Bruxelles	Cour Saint-Michel 1 Cours Saint-Michel 23 / Sint-Michielswarande 23	HASSANII12	Dakar	Hassan II 12 12, avenue Hassan II
DAIL	Bruxelles	Crèche Conseil Avenue de la Brabançonne 100 / Brabançonnelaan 100	HASTINGSMAINROAD	Abidjan	Hastings Main Road Hastings Main Road, Christ Church
DAV1	Bruxelles	Immeuble logistique - Pas sur la carte Avenue du Bourget 1-3 / Bourgetlaan 1-3	HAV	Strasbourg	Václav Havel Allée Spach
DAWSON18	Dublin	Dawson 18 18 Dawson Street	HEI	Luxembourg	Foyer européen - Pas sur la carte 10-12, rue Heine
DM24	Bruxelles	Demot 24 Rue Demot 24 / Demotstraat 24	HLEDANCENTRE	Rangoun	Hledan Centre Hledan Centre, corner of Pyay Raod and Hledan Road, 6th floor, Kamayut Township
DM28	Bruxelles	Demot 28 Rue Demot 28 / Demotstraat 28	HTC	Luxembourg	HITEC 11, rue Eugène Ruppert
DOMBENOUADAH	Alger	Domaine Benouadah Domaine Benouadah, Rue du 11 Décembre 1960, El Biar	HTWG	Bruxelles	Houtweg - Pas sur la carte Houtweg 23
DONGZHIMENWAI	Beijing	Dongzhimenwai Daijie 15 15 Dongzhimenwai Daijie, Sanlitun, Chaoyang District	IAK	Luxembourg	Immeuble Administratif du Kirchberg 2-6, rue Albert Wehrer
DRB	Luxembourg	Bâtiment Drosbach 12, rue G. Kroll	INFOPARKE	Budapest	Infopark Building E Neumann Janos utca 1
DUBLINROAD74_76	Belfast	Dublin Road 74-76 74-76 Dublin Road	IVNOVEMBRE149	Rome	IV Novembre 149 Via IV Novembre, 149
DUNAJSKA20	Ljubljana	Dunajska 20 Dunajska cesta 20	J27	Bruxelles	Joseph II 27 Rue Joseph II 27 / Josef II-straat 27
EBRC	Hesperange	Résilience Center - Pas sur la carte 3, rue Pierre Flammang	J30	Bruxelles	Joseph II 30 Rue Joseph II 30 / Josef II-straat 30
EE1	Luxembourg	École européenne I — Kirchberg 23, boulevard Konrad Adenauer	J54	Bruxelles	Joseph II 54 Rue Joseph II 54 / Josef II-straat 54
EE2	Mamer	École européenne II — Bertrange - Pas sur la carte Rue Gaston Thorn	J59	Bruxelles	Joseph II 59 Rue Joseph II 59 / Josef II-straat 59
EEAS	Bruxelles	Bâtiment EEAS Rond Point Robert Schuman 9A / Robert Schumanplein 9A	J70	Bruxelles	Joseph II 70 Rue Joseph II 70 / Josef II-straat 70
EISENHOWER73	La Haye	Eisenhower 73 Eisenhowerlaan 73	J79	Bruxelles	Joseph II 79 Rue Joseph II 79 / Josef II-straat 79
EKI	Luxembourg	EKI 96-98, boulevard Konrad Adenauer	J99	Bruxelles	Joseph II 99 Rue Joseph II 99 / Josef II-straat 99
ENGELS34A	Minsk	Engels 34 A 34A/2 Engels Street	JALANTUNRAZAK207	Kuala Lumpur	Jalan Tun Razak 207 Menara Tan & Tan, Suite 10.01, 207 Jalan Tun Razak
ERA	Luxembourg	Erasmus Rue du Fort Niedergrünwald	JAN	Bruxelles	József Antall Rue de Trèves 1a / Trierstraat 1a
ERHARDT27	Munich	Erhardt 27 Erhardtstraße 27	JANOVSKO438	Prague	Janovskeho 438 Janovskeho 438/2
ERKINDIK21	Bichkek	Erkindik 21 21 Erkindik Boulevard, Business Centre Orion, 5th floor	JASNA14_16	Varsovie	Jasna 14/16 ul. Jasna 14/16 a
ER_RIAD	Rabat	Boulevard Er-Riad Riad Business Center, Aile Sud, Boulevard Er-Riad, Quartier Hay Riad	JDE	Bruxelles	Jacques Delors Rue Belliard 99-101 / Belliardstraat 99-101
ETIHADTOWER	Abou Dabi	Ethihad Tower Ethihad Tower 3, 15th Floor, Corniche Road	JL	Bruxelles	Justus Lipsius Rue de la Loi 175 / Wetstraat 175
EUFO1	Luxembourg	Euroforum 12, rue Robert Stümper	JMO	Luxembourg	Bâtiment Jean Monnet Rue Alcide De Gasperi
EUROPE	Luxembourg	Maison de l'Europe (MAEU) - Pas sur la carte 7, rue du Marché aux Herbes	JRCGEEL	Geel	Geel site Retieseweg 111
EUROPE123	Thessalonique	Europe 123 Europe Street 123	JRCISP	Ispra	Ispra site Via Enrico Fermi 2749, I
EYLAU12	Paris	Eylau 12 12 avenue d'Eylau	JRCKARLS	Karlsruhe	Karlsruhe site Hermann-von-Helmholtz-Platz 1
F101	Bruxelles	Froissart 101 Rue Froissart 101 / Froissartstraat 101	JRCPETT	Petten	Petten site Westerduinweg 3
FISR	Luxembourg	Fischer	JRCSEVI	Séville	Expo building

Code	Ville	Adresse	Code	Ville	Adresse
JULIUSNYERERE	Maputo	Calle Inca Garcilaso, 3 Avenida Julius Nyerere Avenida Julius Nyerere 2820	METCALFE150	Ottawa	Avenue de Tervuren 41 / Tervurenlaan 41 Metcalfe 150 150 Metcalfe Street, Suite 1900
JUNGMANNOVA24	Prague	Jungmannova 24 Jungmannova 24	MHE	Bruxelles	Maison de l'Histoire européenne Rue Belliard 135 / Belliardstraat 135
K1K2K3	Luxembourg	Cour des comptes européenne 12, rue Alcide De Gasperi	MINAMIAZABU	Tokyo	Minami-Azabu 4-6-28 Minami-Azabu, Minato-Ku
KAD	Luxembourg	Konrad Adenauer Rue Alcide De Gasperi	MIRIBILLA	Bilbao	Miribilla building Edificio Miribilla, C/Santiago de Compostela 12
KADASHEVSKAYA11	Moscou	Kadashevskaya 14 14/1, Kadashevskaya embankment	MOLL150	Ndjamena	avenue MOLL 150 150 avenue MOLL
KADENAUER3	Cologne	Konrad Adenauer 3 Konrad-Adenauer-Ufer 3	MON15	Bruxelles	Montoyer 15 Rue Montoyer 15 / Montoyerstraat 15
KARADZICA12	Podgorica	Karadzica 12 Vuka Karadzica 12	MON34	Bruxelles	Montoyer 34 Rue Montoyer 34 / Montoyerstraat 34
KEBELE10ROOSEVELT	Watis-Abeba	Kebele 10 Roosevelt Kirkos subcity, Kebele 10, Roosevelt Street	MON59	Bruxelles	Montoyer 59 Rue Montoyer 59 / Montoyerstraat 59
KEELUNG333	Taipei	Keelung 333 Suite 1603, 16F, 333, Keelung Road section 1	MON70	Bruxelles	Montoyer 70 (MTY) Rue Montoyer 70 / Montoyerstraat 70
KLINGENBERG7A	Oslo	Klingenberg 7A Klingenberggaten 7A, 5th floor	MON75	Bruxelles	Montoyer 75 (MOY) Rue Montoyer 75 / Montoyerstraat 75
KOGALNICEANU12	Chişinău	Kogalniceanu 12 Kogalniceanu str. 12	MTCBLOCKA	La Valette	MTC Block A Winemakers Wharf
KONGSENSNYTORV6	Copenhague	Kongens Nytorv 6 Kongens Nytorv 6	MTS	Bruxelles	Montoyer-Science Rue Montoyer 30 / Montoyerstraat 30
KORT	Bruxelles	Archives Industriepark Guldenelle Vinkstraat 2	MUJAHEDHADDAH	Sanaa	Mujahed Street Haddah zone Mujahed Street, Haddah zone, next to the French Embassy
KOSMONAVTOV62	Astana	Kosmonavtov 62 Kosmonavtov street 62, 4th floor	N105	Bruxelles	Nerviens 105 Avenue des Nerviens 105 / Nervierslaan 105
KOSOVOSTREET1	Pristina	Kosovo Street 1 Kosovo Street, nr. 1	NAJEEBALRAYYES3	Amas	Najeeb Al-Rayyes3 Abou Roumaneh, Najeeb Al-Rayyes St., Building no.3
KSTREET2175	Washington	K Street 2175 2175 K Street, NW, Suite 600	NEWTONSTREET2	Windhoek	Newton Street 2 2 Newton Street
L102	Bruxelles	Loi 102 Rue de la Loi 102 / Wetstraat 102	NILECITYTOWERS	Le Caire	Nile City Towers Nile City Towers, North Tower, 2005 C Corniche El Nil, 10th Floor, Ramlet Boulaq
L130	Bruxelles	Loi 130 Rue de la Loi 130 / Wetstraat 130	NINOCKHEIDZE38	Tbilissi	Nino Chkheidze 38 38 Nino Chkheidze St.
L145	Bruxelles	Lex Rue de la Loi 145 / Wetstraat 145	NIZAMI90A	Bakou	Nizami 90A 11th floor, Landmark III Building, 90A Nizami Street
L15	Bruxelles	Loi 15 Rue de la Loi 15 / Wetstraat 15	NORFOLKSTREET1	Harare	Norfolk Street 1 EU House, 1 Norfolk Road, Mount Pleasant
L41	Bruxelles	Loi 41 Rue de la Loi 41 / Wetstraat 41	NORTHBRIDGE250	Singapour	North Bridge Road 250 250 North Bridge Road, 38-03 Raffles City Tower
L56	Bruxelles	Loi 56 Rue de la Loi 56 / Wetstraat 56	OFFCONSTITUTION	Garki	Off Constitution 21st Crescent, Off Constitution Avenue, Central Business District
L86	Bruxelles	Loi 86 Rue de la Loi 86 / Wetstraat 86	OFIPLAZADELESTE	San José	Ofiplaza del Este Ofiplaza del Este, Edificio D, 3er piso, Rotonda de la Bandera, 50 m oeste
LACBIWA	Tunis	Lac Biwa Rue du Lac Biwa, Les Berges du Lac	OLIVIERROAD8	Kingston	Olivier Road 8 8 Olivier Road, PO Box 463
LACC	Luxembourg	Bâtiment Laccolith 20, rue Eugène Ruppert	ONAMBLELENKOU1068	Yaoundé	Onamblélé Nkou 1068 1068, rue Onamblélé Nkou, Quartier Nlongkak, BP 847
LACWINDERMERE	Tunis	Lac Windermere Rue de Lac Windermere, Prestige Business Center, Bloc F, 4ème étage, Les Berges du Lac	ONECANADASQ	Londres	One Canada Square Floor 46 One Canada Square
LARGOJEANMONNET	Bonne	Largo Jean Monnet Centro Europeo Jean Monnet Largo Jean Monnet, 1-10	ORANGERIE18	Strasbourg	Orangerie 18 18, Boulevard de l'Orangerie
LASCAR31	Bucarest	Lascar 31 Strada Vasile Lascar, nr. 31, et 1 - Sector 2	ORBN	Bruxelles	Orban Square Frère Orban 8 / Frère-Orbansquare 8
LEFRANCQ120	Valenciennes	Lefrancq 120 120 rue Marc Lefrancq	OUTCA27	Budapest	Ó utca 27 Ó utca 27
LEICESTERPEAK	Freetown	Leicester Peak, Regent Leicester Peak, Regent	OVER	Bruxelles	Overijse - Pas sur la carte Avenue de la Sapinière 54 / Denmenboslaan 54
LINDEN78	Berlin	Linden 78 Unter den Linden 78	PALISADY29	Bratislava	Palisády 29 Palisády 29
LKI	Luxembourg	LKI 3, rue Jean Monnet	PALM	Bruxelles	Crèche Palmerston Avenue Palmerston 6-14 / Palmerstonlaan 6-14
LOSANGELESBV4899	Saka	Los Angeles Boulevard 4899 4899 Los Angeles Boulevard, Longacres	PE_TOA	Luxembourg	Tour A 10, avenue John F. Kennedy
LOTCCOCOTIERS	Libreville	Lotissement des Cocotiers Lotissement des Cocotiers, Bas de Gué-Gué	PE_TOB	Luxembourg	Tour B 11, avenue John F. Kennedy
LOVOHAZ35	Budapest	Lövöház 35 Lövöház utca 35	PFL	Strasbourg	Bâtiment Pierre Pflimlin Allée Spach
LOW	Strasbourg	Louise Weiss Allée du Printemps	PHS	Bruxelles	Paul-Henri Spaak Rue Wiertz 60 / Wiertzstraat 60
LOWERMOUNT12_10	Bruxelles	Lower Mount 12-14 European Union House, 12-14 Lower Mount Street	PKI	Luxembourg	PKI 37B, avenue John F. Kennedy
LX40	Bruxelles	Luxembourg 40 Rue du Luxembourg 40 / Luxemburgstraat 40	PLACEINDEPENDANCE	Bruxelles	Place de l'Indépendance Place de l'Indépendance, Building Old East
LX46	Bruxelles	Luxembourg 46 Rue du Luxembourg 46 / Luxemburgstraat 46	PLB3	Bruxelles	Philippe Le Bon 3 Philippe Le Bon 3 / Filips de Goedestraat 3
MADO	Bruxelles	Madou Place Madou 1 / Madouplein 1	POLOT82A	Djoub	Polot 82 A European Compound Block 3K-South, Polot 82 A, European Compound, North of Government of South Sudan Ministry Complex
MAGENTA59	Milan	Magenta 59 Corso Magenta, 59	PONIENTEHOLCIM2	San Salvador	Poniente Holcim 2 Calle Cortez Blanco Poniente y Calle Holcim no 2, Urbanización Madreselva, Antiguo Cuscatlán
MALMINKATU16	Helsinki	Malminkatu 16 Malminkatu 16	POPOVICA40	Belgrade	Popovića 40 Vladimira Popovića 40
MARECHALFOCH3	Angers	Marechal Foch 3 3 boulevard du Maréchal Foch	PRE	Luxembourg	Président 37B, avenue John F. Kennedy
MARSATEKLA192	Asmara	Marsa Teklai 192 Marsa Teklai Street 192, Zone 2, Subzone 03, House No 20/22	PRAHNORODOM100A	Phnom Penh	Preah Norodom 100A 100A Preah Norodom Boulevard, Khan Daun Penh
MEIEROVICA14	Riga	Meierovica 14 Zigfrīda Annas Meierovica bulvāris № 14, 2nd floor	QUARTIERDUHERON	Libreville	Quartier du Héron
MER	Luxembourg	Mercier 2, rue Mercier			
MERO	Bruxelles	Mérode			

Code	Ville	Adresse	Code	Ville	Adresse
QUARTIERFLEUVE	Bamako	Quartier du Héron Quartier du Fleuve Quartier du Fleuve, Immeuble UATT, 4e étage	TERESIANO1C	Managua	Level 6, Tappoo City Complex, Corner of Scott and Usher Streets Teresiano 1 C Del Colegio Teresiano 1 C Este
QUEENSPARKWEST16	Madrid of Spain	Queen's Park West 16 Sagcor Financial Centre, Queen's Park West 16	TERRACE70	Wellington	The Terrace 70 Level 14, Solnet House, 70 The Terrace
RAGATIROAD	Nairobi	Ragati Road Union Insurance House, Ragati Road	TEVRAGHZEINA	Nouakchott	Tevragh Zeina rue 42-163, Tevragh Zeina
RAKOVSKI124	Sofia	Rakovski 124 124 G. S. Rakovski Str.	THABETALLOGHAWI	Riyad	Thabet Al Loghawi Al-Maathar, Thabet al-Loghawi st., villa 25
RAVALA4	Tallinn	Rävala 4 Rävala 4	THM	Luxembourg	Thomas More Boulevard Konrad Adenauer
REDMONDSTRAAT239	Amaribo	Redmondstraat 239 Dr. S. Redmondstraat 239	THUONGKIET	Hanoi	Thuong Kiet Pacific Place Office Building, 17th - 18th floor, 83Bly Thuong Kiet
REFORMA1675	Mexico	Paseo de la Reforma 1675 Paseo de la Reforma 1675, Lomas de Chapultepec	TO56	Bruxelles	White Atrium Building Avenue de la Toison d'Or 56-60 / Gulden Vlieslaan 56-60
REGERINGS65	Stockholm	Regeringsgatan 65 Regeringsgatan 65, 6 tr.	TOMTEBODA11A	Solna	Tomteboda 11A Tomtebodavägen 11A
REIKATAYAVALA	Luanda	Rei Katyavala Edificio Rei Katyavala, Porta C1, Rua da Liga Nacional Africana s/n, Maculusso	TORREJON	Madrid	Torrejón Air Base Torrejón de Ardoz
REM	Bruxelles	Remorqueur Rue Belliard 93 / Belliardstraat 93	TORRESDIAGONAL3	Barcelona	Torres Diagonal Litoral B3 Calle Josep Pla, 2
RIBEIRA	Lisbonne	Ribeira Praça da Europa, 4 Cais do Sodré	TOURZITAL	Antananarivo	Tour Zital Tour Zital, 9ème Etage, Ankorondrano
RMD	Bruxelles	Remard Rue Belliard 89 / Belliardstraat 89	TR3	Ljubljana	Trg republike 3 Trg republike 3
ROAD84GULSHAN2	Dacca	Road 84 Gulshan 2 House 7, Road 84, Gulshan 2	TRE	Bruxelles	Trèves Rue de Trèves 74 / Trierstraat 74
ROBINSON758	Gaborone	Robinson 758 Plot 758, Robinson Road, Extention 2	TREURENBERG22	Bruxelles	Treurenberg 22 Treurenberg 22
RP14	Bruxelles	InfEuropa Schuman 14 Rue Archimède 1 / Archimedesstraat 1	TRI	Bruxelles	Trèves 1 Rue Beillard 73 / Belliardstraat 73
RUAFATUMETA	Dili	Rua de Fatumeta Palm Business and Trade Centre, Block D, 4th floor, Rua de Fatumeta, Surik Mas	TUN4JACKSON	Édimbourg	Tun 4 Jackson The Tun, 4 Jackson's Entry, Holyrood Road
SALAHKHALAF	Gaza	Salah Khalaf Al - Mashtal Hotel, First Floor Salah Khalaf Street	UGURMUMCU88	Ankara	Ugur Mumcu 88 Ugur Mumcu Caddesi 88, 4th floor, Gaziosmanpasa
SC11	Bruxelles	Science 11 Rue de la Science 11 / Wetenschapstraat 11	UMOJAHOUSE	Dar es Salam	Umoja House Umoja House, st floor, Hamburg Avenue
SC27	Bruxelles	Science 27 (SCAN) Rue de la Science 27 / Wetenschapstraat 27	UMUGANDA1807	Kigali	Umuganda 1807 1807 Umuganda Boulevard, Aurore Building
SC29	Bruxelles	Science 29 (SCAN) Rue de la Science 29 / Wetenschapstraat 29	UNDRIVE100	Monrovia	U.N. Drive 100 100, U.N. Drive, Mamba Point
SCH	Luxembourg	Schuman Place de l'Europe	UTTARDHOKASADAK	Méimandou	Uttar Dhoka Sadak Uttar Dhoka Sadak, Lainchaur
SCHWARZENBERG11	Menne	FRA site Schwarzenbergplatz 11	VANBENTHEM1	Munich	Bob-van-Benthem 1 Bob-van-Benthem-Platz 1
SDM	Strasbourg	Salvador De Madariaga 1 avenue du Président Robert Schuman	VASILISSISOFIAS2	Athènes	Vasilissis Sofias 2 Λεωφόρος Βασιλίσσης Σοφίας 2 / Leoforos Vasilissis Sofias 2
SDME	Bruxelles	Square de Meeûs (SQM) Square de Meeûs 8 / de Meeûs-square 8	VIJVERBERG5_6	La Haye	Vijverberg 5-6 Korte Vijverberg 5-6, Mauritskade 35 2514 HD
SEN	Niederanven	Senningerberg - Pas sur la carte Breedewues	VILLAGUALINO	Turin	Villa Gualino Viale Settimo Severo, 65
SENDALL11	Georgetown	Sendall 11 11 Sendall Place, Stabroek	VM18	Bruxelles	Couvent Van Maerlant Rue van Maerlant 18 / van Maerlantstraat 18
SETTHATHIRATHROAD	Antiane	Setthathirath Road Unit 19, Hom 2, Setthathirath Road, Haisok Village, Chanthabouly District	VM2	Bruxelles	Van Maerlant Rue van Maerlant 2 / van Maerlantstraat 2
SHANTINIKETAN5	New Delhi	Shantiniketan5 5/5 Shantiniketan	VOLODYMYRSKA10	Kiev	Volodymyrska 101 101 Volodymyrska St.
SHINMOONRO116	Séoul	Shinmoonro 116 Sean Building, 16th floor, 116 Shinmoonro 1-ka, Chungro-Ku	VONSUTTNER2_4	Bonn	Bertha-von-Suttner 2-4 Bertha-von-Suttner-Platz 2-4
SHISQI7	Brasilia	SHIS QI 7 SHIS QI 7, Bloco A, Lago Sul	VYRONOS30	Nicosie	Vyronos 30 30 Vyronos Avenue / Λεωφόρος Βύρωνος 30
SHOHAM5_7	Ramat Gan	Shoham 5-7 Paz Tower, 16th floor, 5-7 Shoham Street	W910	Bruxelles	Chaussée de Wavre 910 - Pas sur la carte Chaussée de Wavre 910 / Waversteenweg 910
SKENDERIJA3A	Sarajevo	Skenderija 3A Skenderija 3A	WALI	Bruxelles	Crèche Wagon Lit Boulevard Clovis 53 / Clovislaan 53
SMITHSQ32	Londres	Smith Sq 32 32 Smith Square	WARSPIRE	Varsovie	Warsau Spire Plac Europejski 6
SOMHLOLO	Mbabane	Somhlolo Road Lilunga House, 4th Floor, Somhlolo Road	WAY	Bruxelles	Wayenberg Rue Wayenberg 9 / Wayenbergstraat 9
SPA2	Bruxelles	Spa2 Pavillon Rue de Spa 2 / Spastraat 2	WHTO	Francfort-sur-le-Main	Westhafen Tower Westhafenplatz 1
SPA3	Bruxelles	Spa3 Rue de Spa 3 / Spastraat 3	WIB	Bruxelles	Willy Brandt Rue de Trèves 5 / Trierstraat 5
STDENISSTREET	Port-Louis	St. Denis Street 8th floor, St. James Court, St. Denis Street	WIC	Strasbourg	Winston Churchill 1 avenue du Président-Robert-Schuman
STEP_C	Héraklion	Science and Technology Park of Crete Vassilika Vouton	WIDOK10	Wroclaw	Widok 10 ul. Widok 10
STGERMAIN288	Paris	Saint-Germain 288 288 boulevard Saint-Germain	WIE	Bruxelles	Wiertz Rue Wiertz 50 / Wiertzstraat 50
STORRARDRIVE27	Pretoria	Storrar Drive 27 1 Green Park Estate, 27 George Storrar Drive, Groenkloof	WILS	Bruxelles	Garderie Wilson Rue Wilson 16 / Wilsonstraat 16
STPAUL254	La Valette	St Paul 254 254 St. Paul Street	WIM	Bruxelles	Wilfried Martens Rue Belliard 80 / Belliardstraat 80
STREETNO88	Islamabad	Street No 88 House No 9 Street No 88, Sector G 6/3	WIND	Luxembourg	Windhof (Centre de données) - Pas sur la carte
SUDIRMAN32	Jakarta	Sudirman 32 Intiland Tower, 16th floor, Jl. Jendral Sudirman 32	WIPPLINGER35	Vienne	Wipplingerstraße 35 Wipplingerstraße 35
SVKIRILIMETODIJ52B	Opje	Sv. Kiril i Metodij 52b Sv. Kiril i Metodij 52b	WIRELESS63	Bangkok	Wireless Road 63 Athenee Tower, 10thfloor, 63 Wireless Road
T2	Luxembourg	Jean Monnet temporaire 1-7, boulevard Pierre Frieden	WKI	Luxembourg	BEI 100, boulevard Konrad Adenauer
TAPPOOCITYCOMPLEX	Managua	Tappoo City Complex	WYATTVILLEROAD	Loughlinstown	Wyattville Road Wyattville Road

BRUXELLES

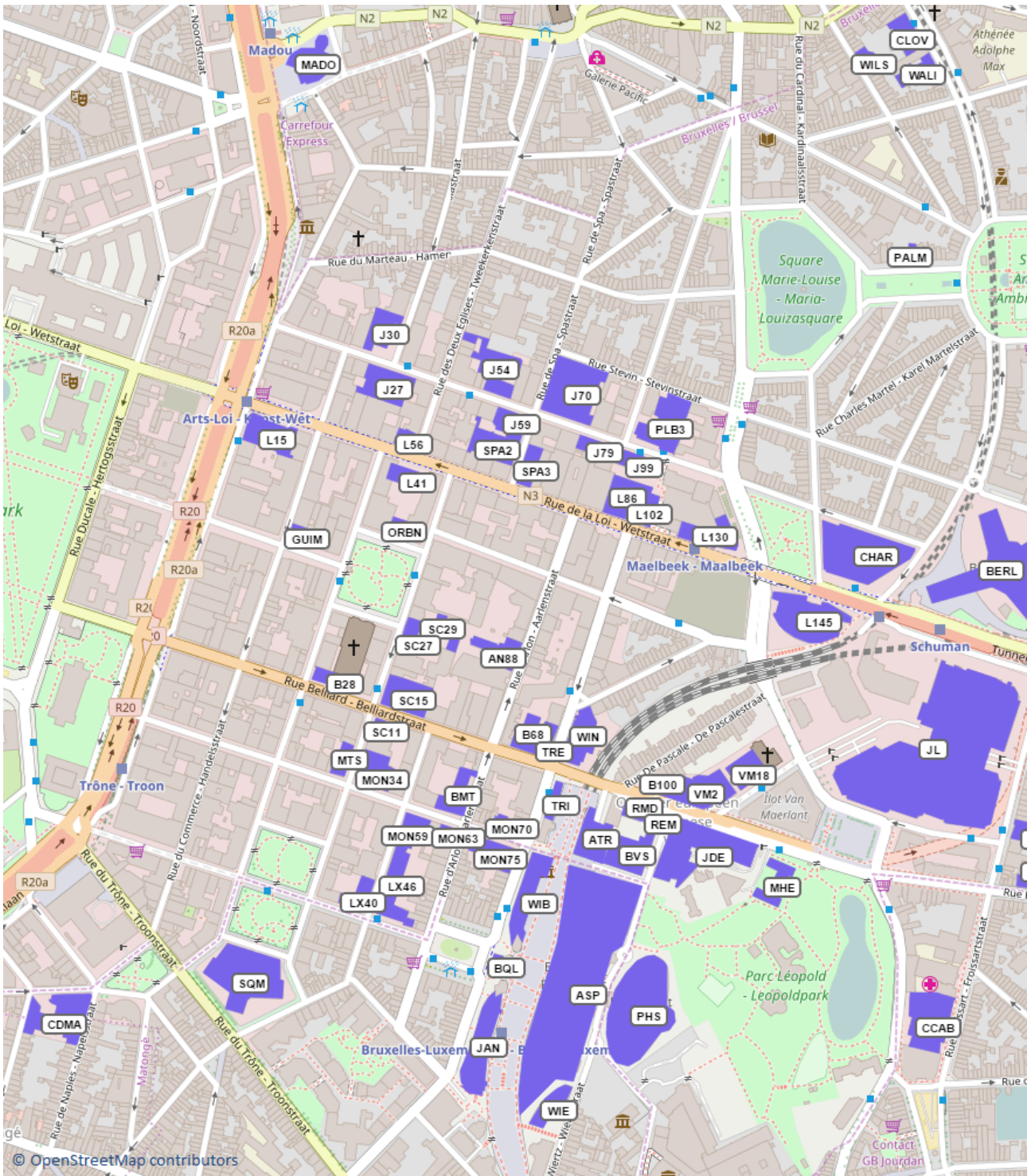

BRUXELLES

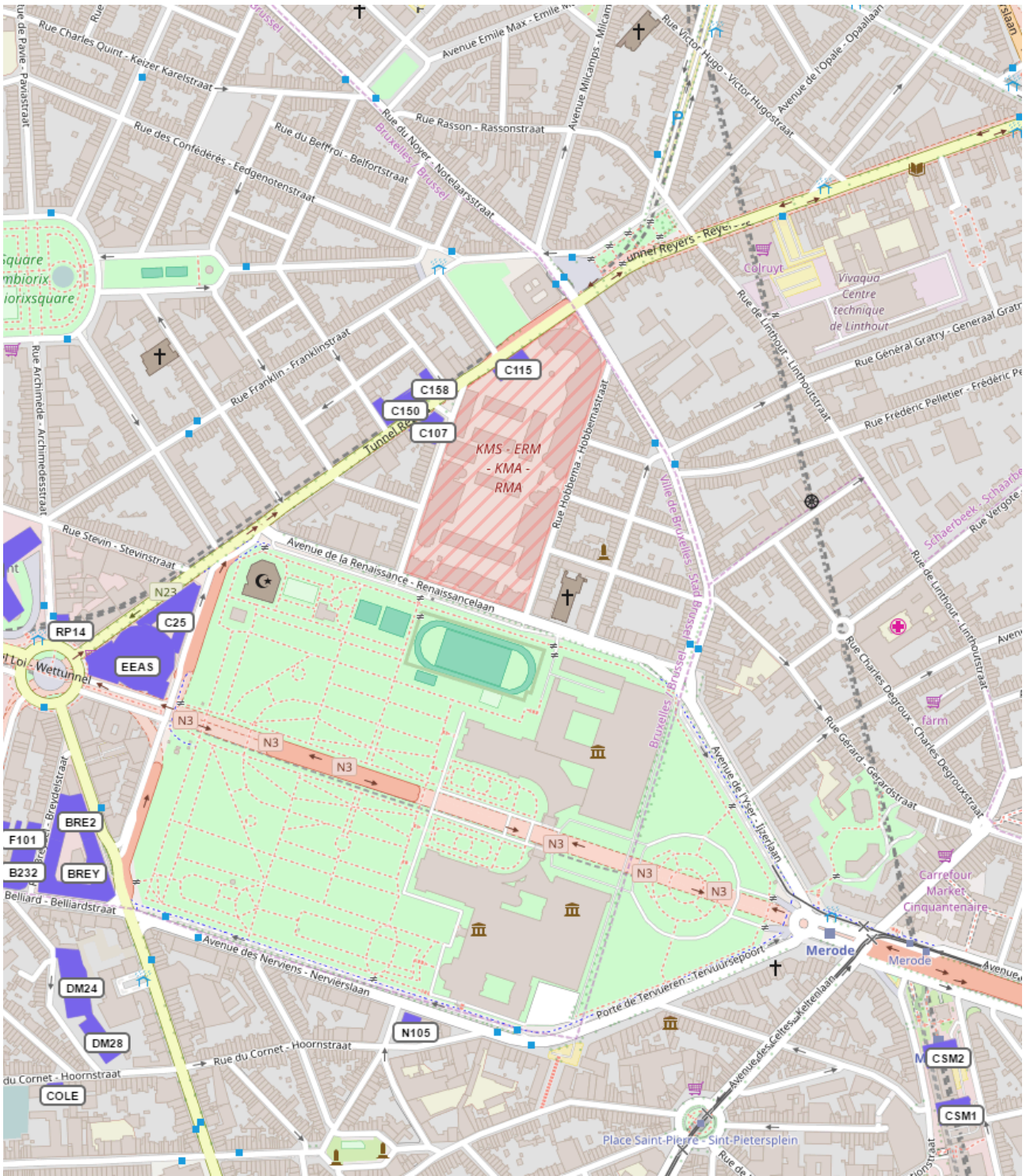

LUXEMBOURG – Plateau du Kirchberg

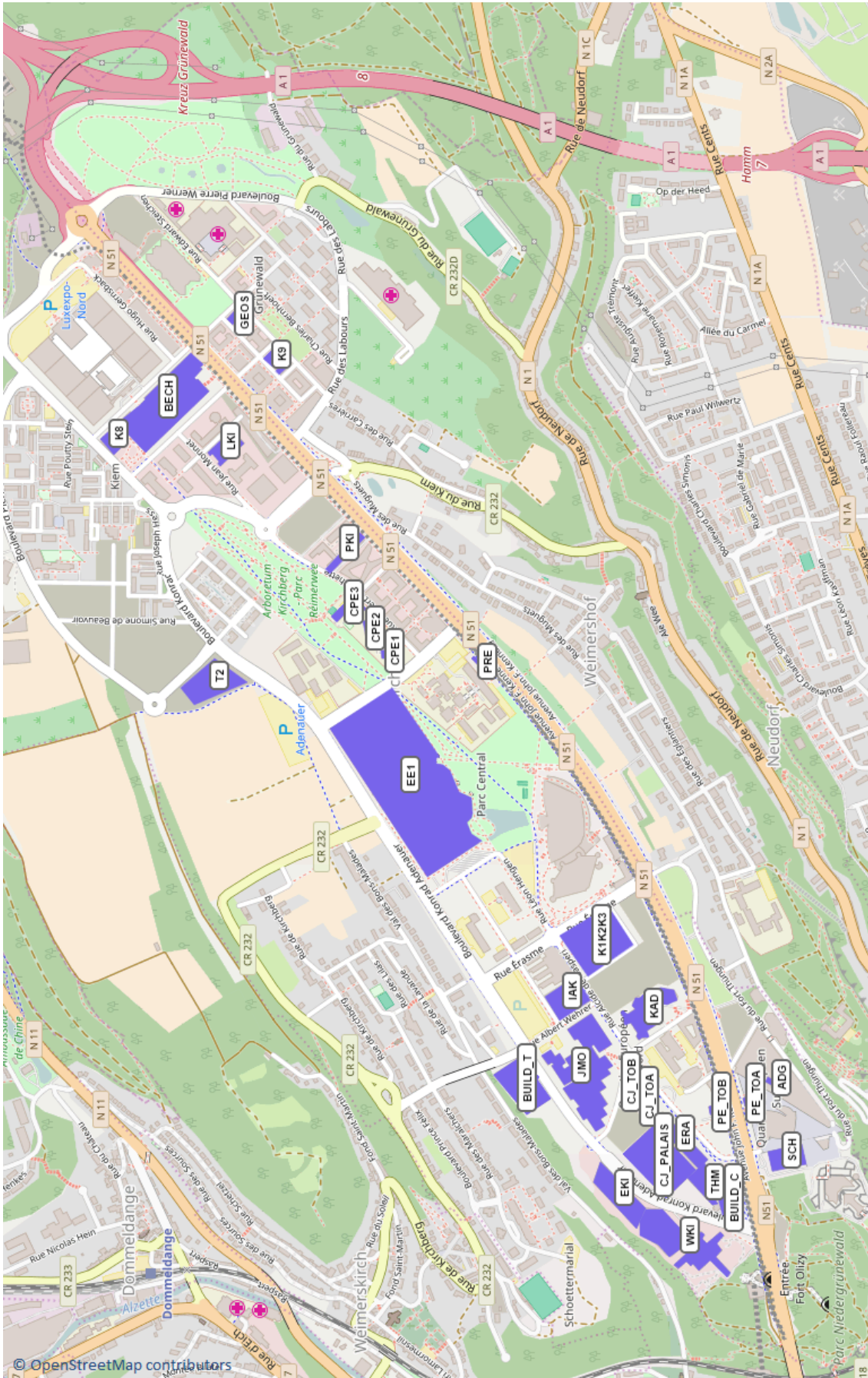

LUXEMBOURG – Quartiers gare et cloche d'or

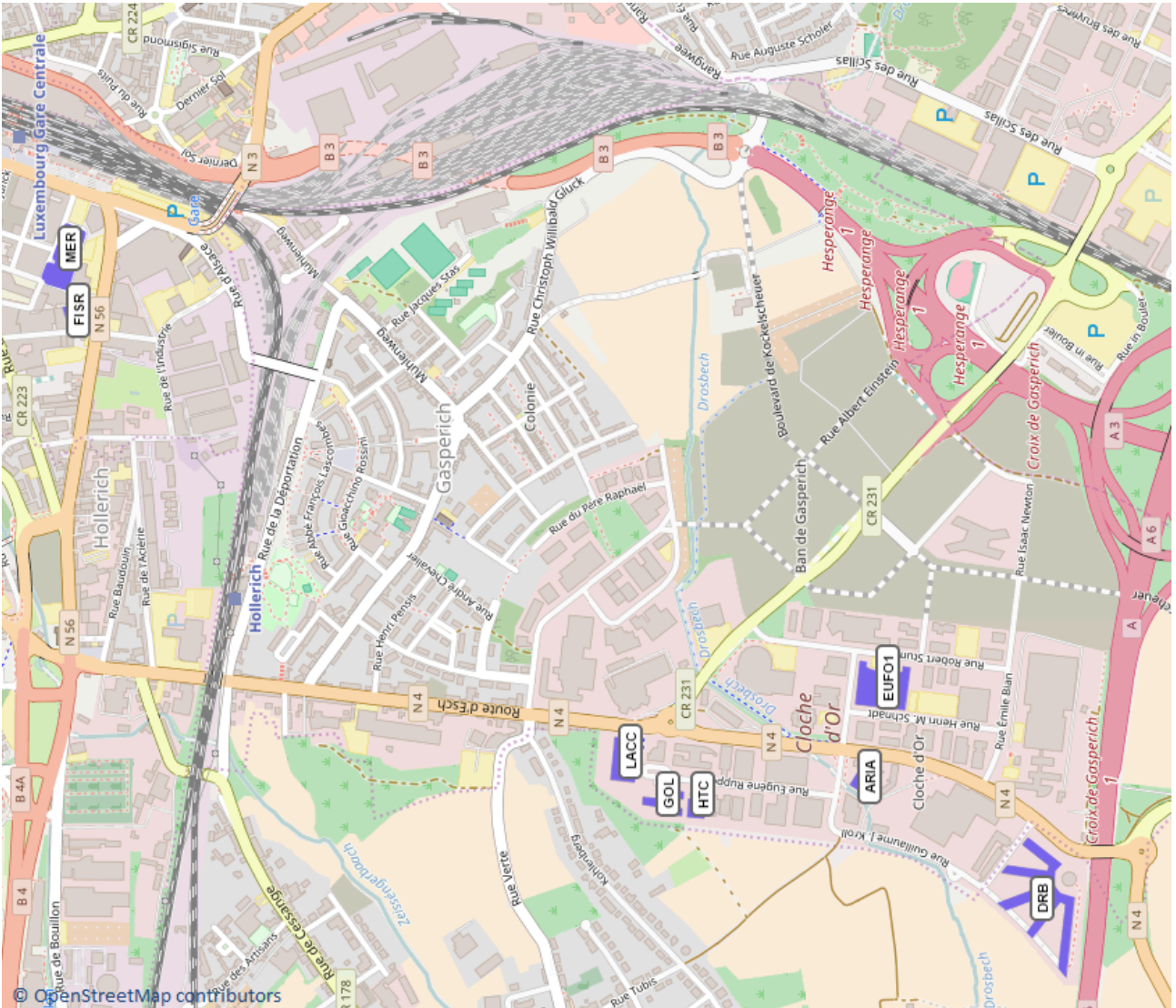

STRASBOURG

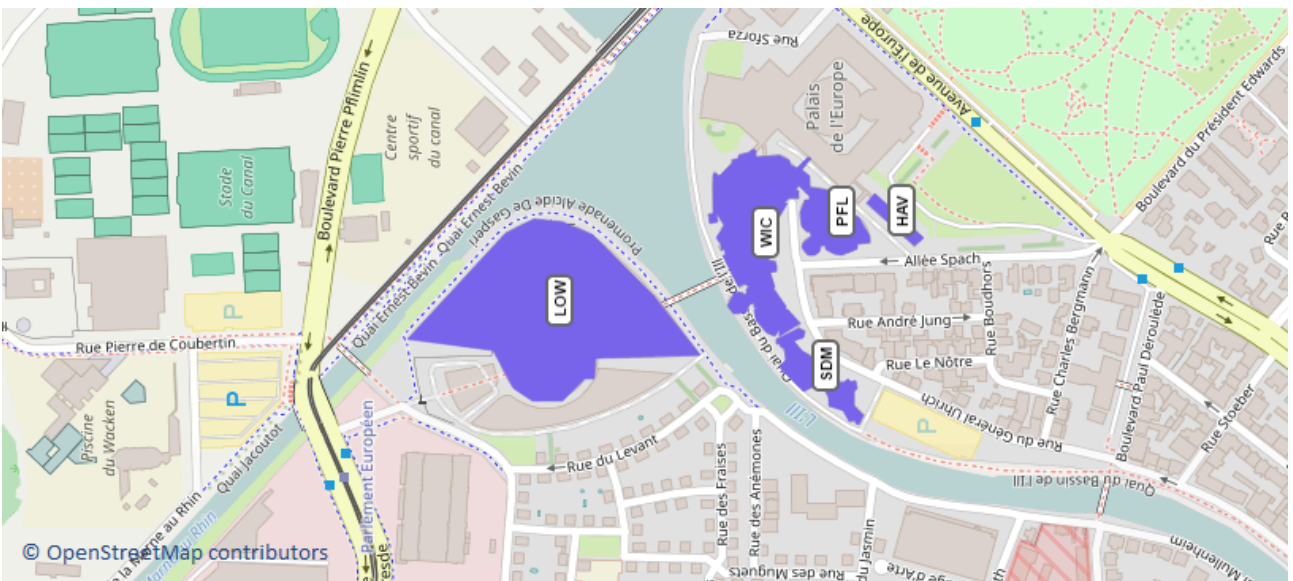



Parlement européen

Président du Parlement européen	34
Cabinet du Président	34
Députés	36
Bureau	37
Bureau du Parlement européen	37
Organes dirigeants	38
Conférence des présidents	38
Questeurs	38
CPCO — Conférence des présidents des commissions	38
Conférence des présidents des délégations	38
Groupes politiques	40
PPE — Groupe du Parti populaire européen (Démocrates-Chrétiens)	40
S&D — Groupe de l'Alliance Progressiste des Socialistes et Démocrates au Parlement européen	49
ECR — Groupe des Conservateurs et Réformistes européens	57
ALDE — Groupe Alliance des démocrates et des libéraux pour l'Europe	60
Verts/ALE — Groupe des Verts/Alliance libre européenne	62
GUE/NGL — Groupe confédéral de la Gauche unitaire européenne/Gauche verte nordique	65
EFDD — Groupe Europe de la liberté et de la démocratie directe	67
ENF — Groupe Europe des Nations et des Libertés	69
NI — Non-inscrits	70
Commissions parlementaires	72
AFET — Commission des affaires étrangères	72
DEVE — Commission du développement	74
INTA — Commission du commerce international	74
BUDG — Commission des budgets	75
CONT — Commission du contrôle budgétaire	77
ECON — Commission des affaires économiques et monétaires	77
EMPL — Commission de l'emploi et des affaires sociales	79
ENVI — Commission de l'environnement, de la santé publique et de la sécurité alimentaire	80
ITRE — Commission de l'industrie, de la recherche et de l'énergie	82
IMCO — Commission du marché intérieur et de la protection des consommateurs	84

TRAN — Commission des transports et du tourisme	85
REGI — Commission du développement régional	86
AGRI — Commission de l'agriculture et du développement rural	87
PECH — Commission de la pêche	88
CULT — Commission de la culture et de l'éducation	89
JURI — Commission des affaires juridiques	90
LIBE — Commission des libertés civiles, de la justice et des affaires intérieures	91
AFCO — Commission des affaires constitutionnelles	92
FEMM — Commission des droits de la femme et de l'égalité des genres	93
PETI — Commission des pétitions	94
Sous-commissions	96
DROI — Sous-commission "droits de l'homme"	96
SEDE — Sous-commission "sécurité et défense"	96
Commissions spéciales	98
TERR — Commission spéciale sur le terrorisme	98
PEST — Commission spéciale sur la procédure d'autorisation des pesticides par l'Union	98
TAX3. Commission spéciale sur la criminalité financière, la fraude fiscale et l'évasion fiscale	99
Délégations aux commissions parlementaires mixtes UE	101
D-MK — Délégation à la commission parlementaire mixte UE-ancienne République yougoslave de Macédoine	101
D-TR — Délégation à la commission parlementaire mixte UE-Turquie	101
D-MX — Délégation à la commission parlementaire mixte UE-Mexique	102
D-CL — Délégation à la commission parlementaire mixte UE-Chili	102
DCAR — Délégation à la commission parlementaire Cariforum-UE	103
D-RS — Délégation à la commission parlementaire de stabilisation et d'association UE-Serbie	103
D-AL — Délégation à la commission parlementaire de stabilisation et d'association UE-Albanie	104
D-ME — Délégation à la commission parlementaire de stabilisation et d'association UE-Monténégro	104
Délégations interparlementaires	105
DEEA — Délégation pour les relations avec la Suisse et la Norvège, à la commission parlementaire mixte UE-Islande et à la commission parlementaire mixte de l'Espace économique européen (EEE)	105
DSEE — Délégation pour les relations avec la Bosnie-Herzégovine et le Kosovo	105
D-RU — Délégation à la commission de coopération parlementaire UE-Russie	106
D-UA — Délégation à la commission parlementaire d'association UE-Ukraine	106
D-MD — Délégation à la commission parlementaire d'association UE-Moldavie	107
D-BY — Délégation pour les relations avec la Biélorussie	107
DSCA — Délégation aux commissions de coopération parlementaire UE-Arménie et UE-Azerbaïdjan et à la commission parlementaire d'association UE-Géorgie	108
D-IL — Délégation pour les relations avec Israël	108
DPAL — Délégation pour les relations avec la Palestine	109
DMAG — Délégation pour les relations avec les pays du Maghreb et l'Union du Maghreb arabe	109
DMAS — Délégation pour les relations avec les pays du Machrek	110
DARP — Délégation pour les relations avec la péninsule arabique	110
D-IQ — Délégation pour les relations avec l'Iraq	111
D-IR — Délégation pour les relations avec l'Iran	111
D-US — Délégation pour les relations avec les États-Unis	111
D-CA — Délégation pour les relations avec le Canada	113
D-BR — Délégation pour les relations avec la République fédérative du Brésil	113
DCAM — Délégation pour les relations avec les pays d'Amérique centrale	114
DAND — Délégation pour les relations avec les pays de la Communauté andine	114
DMER — Délégation pour les relations avec le Mercosur	115

D-JP — Délégation pour les relations avec le Japon	115
D-CN — Délégation pour les relations avec la République populaire de Chine	116
D-IN — Délégation pour les relations avec l'Inde	117
D-AF — Délégation pour les relations avec l'Afghanistan	117
DSAS — Délégation pour les relations avec les pays de l'Asie du Sud	118
DASE — Délégation pour les relations avec les pays de l'Asie du Sud-Est et l'Association des nations de l'Asie du Sud-Est (ANASE)	118
DKOR — Délégation pour les relations avec la Péninsule coréenne	119
DANZ — Délégation pour les relations avec l'Australie et la Nouvelle-Zélande	119
DCAS — Délégation aux commissions de coopération parlementaire UE-Kazakhstan, UE-Kirghizstan, UE-Ouzbékistan et UE-Tadjikistan, et pour les relations avec le Turkménistan et la Mongolie	119
D-ZA — Délégation pour les relations avec l'Afrique du Sud	120
DPAP — Délégation pour les relations avec le Parlement panafricain	120

Secrétariat général du Parlement européen **122**

Cabinet du Secrétaire général	122
Direction pour les relations avec les groupes politiques	123
-SJ- Service juridique	124
PRES — Direction générale de la Présidence	125
Cabinet du Secrétaire général adjoint	125
IPOL — Direction générale des Politiques internes de l'Union	128
EXPO — Direction générale des Politiques externes de l'Union	130
EPRS — Direction générale des services de recherche parlementaire	131
COMM — Direction générale de la Communication	133
PERS — Direction générale du Personnel	137
INLO — Direction générale des infrastructures et de la logistique	139
TRAD — Direction générale de la traduction	141
LINC — Direction générale de la logistique et de l'interprétation pour les conférences	144
FINS — Direction générale des finances	146
ITEC — Direction générale de l'innovation et du support technologique	148
SAFE — Direction générale de la sécurité et de la protection	152
Autorité pour les partis politiques européens et les fondations politiques européennes	153

Secrétariats des groupes politiques **154**

PPE: Groupe du Parti populaire européen (Démocrates-Chrétiens)	154
S&D: Groupe de l'Alliance Progressiste des Socialistes et Démocrates au Parlement européen	173
ECR: Groupe des Conservateurs et Réformistes européens	186
ADLE: Groupe Alliance des démocrates et des libéraux pour l'Europe	190
GUE/NGL: Groupe confédéral de la Gauche unitaire européenne/Gauche verte nordique	192
Verts/ALE: Groupe des Verts/Alliance libre européenne	196
EFDD: Groupe Europe de la liberté et de la démocratie directe	199
NI: Non-inscrits	204



Conseil européen

Président	206
Membres	206
Cabinet du président	207



Conseil de l'Union européenne

Représentants des gouvernements des États membres	210
Belgique	210
Bulgarie	211
République tchèque	212
Danemark	213
Allemagne	214
Estonie	215
Irlande	216
Grèce	217
Espagne	218
France	219
Croatie	219
Italie	221
Chypre	222
Lettonie	222
Lituanie	223
Luxembourg	224
Hongrie	224
Malte	226
Pays-Bas	227
Autriche	227
Pologne	227
Portugal	229
Roumanie	230
Slovénie	232
Slovaquie	233
Finlande	233
Suède	234
Royaume-Uni	235
Comité des représentants permanents	238
2e partie (Coreper II)	238
1re partie (Coreper I)	239
Représentations permanentes	241
Secrétariat général du Conseil	246
Secrétaire général	246

Conseils de stabilisation et d'association	255
Conseil de stabilisation et d'association UE-Albanie	255
Conseil de stabilisation et d'association UE–Bosnie-Herzégovine	255
Conseil de stabilisation et d'association UE-ancienne République yougoslave de Macédoine	255
EU–Kosovo* Stabilisation and Association Council	255
Conseil de stabilisation et d'association UE-Monténégro	256
Conseil de stabilisation et d'association UE–Serbie	256
Conseils d'association	257
Conseil d'association UE-Algérie	257
Conseil d'association UE-Amérique Centrale	257
Conseil d'association UE-Chili	257
Conseil d'association UE-Égypte	257
Conseil d'association UE-Géorgie	257
Conseil d'association UE-Israël	258
Conseil d'association UE-Jordanie	258
Conseil d'association UE-Liban	258
Conseil d'association UE-Maroc	258
Conseil d'association UE-Moldavie	258
Conseil d'association UE-Tunisie	259
Conseil d'association UE-Turquie	259
Conseil d'association UE-Ukraine	259
Conseils de coopération	260
Conseil conjoint UE-Mexique	260
Conseil de coopération UE-Afrique du Sud	260
Conseil de coopération UE-Arménie	260
Conseil de coopération UE-Azerbaïdjan	260
Conseil de coopération UE-Kazakhstan	261
Conseil de coopération UE-Kirghizstan	261
Conseil de coopération UE-Ouzbékistan	261
Conseil de coopération UE-Syrie	261
Conseil de coopération UE-Tadjikistan	261
Conseil des ministres États d'Afrique, des Caraïbes et du Pacifique (ACP)-Union européenne	263
Secrétariat du Conseil des ministres ACP-UE	263
Secrétariat général du groupe des États ACP	263
Centre pour le développement de l'entreprise (CDE)	263
Centre technique de coopération agricole et rurale "CTA"	263
Représentations des États d'Afrique, des Caraïbes et du Pacifique	263



Commission européenne

Collège	269
Cabinets des commissaires	271
SG — Secrétariat général	275
SJ — Service juridique	278
DG COMM — Direction générale de la communication	280
EPSC — Centre européen de stratégie politique	284
TF50. Task-force «article 50»	285
DG ECFIN — Direction générale des affaires économiques et financières	285
DG GROW — Direction générale du marché intérieur, de l'industrie, de l'entrepreneuriat et des PME	289
DG COMP — Direction générale de la concurrence	292
DG EMPL — Direction générale de l'emploi, des affaires sociales et de l'inclusion	295
DG AGRI — Direction générale de l'agriculture et du développement rural	297
DG ENER — Direction générale de l'énergie	300
DG CLIMA — Direction générale de l'action pour le climat	302
DG MOVE — Direction générale de la mobilité et des transports	303
DG ENV — Direction générale de l'environnement	306
DG RTD — Direction générale de la recherche et de l'innovation	307
JRC — Centre commun de recherche	313
DG CNECT — Direction générale des réseaux de communication, du contenu et des technologies	317
DG MARE — Direction générale des affaires maritimes et de la pêche	321
DG FISMA — Direction générale de la stabilité financière, des services financiers et de l'union des marchés des capitaux	323
DG REGIO — Direction générale de la politique régionale et urbaine	324
DG TAXUD — Direction générale de la fiscalité et de l'union douanière	326
DG EAC — Direction générale de l'éducation, de la jeunesse, du sport et de la culture	329
DG SANTE — Direction générale de la santé et de la sécurité alimentaire	331
DG HOME — Direction générale de la migration et des affaires intérieures	336
DG NEAR — Direction générale du voisinage et des négociations d'élargissement	338
FPI — Service des instruments de politique étrangère	339
DG TRADE — Direction générale du commerce	340
DG JUST — Direction générale de la justice et des consommateurs	342
DG DEVCO — Direction générale de la coopération internationale et du développement	344
DG ECHO — Direction générale de la protection civile et des opérations d'aide humanitaire européennes (ECHO)	346
ESTAT — Eurostat	348
DG HR — Direction générale des ressources humaines et de la sécurité	350
DG DIGIT — Direction générale de l'informatique	354
DG BUDG — Direction générale du budget	357
DG IAS — Service d'audit interne	359
OLAF — Office européen de lutte antifraude	360
DG SCIC — Direction générale de l'interprétation	363
DG DGT — Direction générale de la traduction	365
OP — Office des publications	370
OIB — Office pour les infrastructures et la logistique à Bruxelles	373

PMO — Office de gestion et de liquidation des droits individuels	375
OIL — Office pour les infrastructures et la logistique à Luxembourg	376
EPSO — Office européen de sélection du personnel	377



CURIA — Cour de justice de l'Union européenne

Cour de justice	379
Tribunal	382
Services de la Cour de justice de l'Union européenne	385
Direction générale de l'administration	385
Direction générale du multilinguisme	386
Direction générale de l'information	387



ECB — Banque centrale européenne

Directoire	388
Conseil des gouverneurs	388
Conseil général	388
Direction générale Administration	389
Direction Billets	389
Direction générale Communication	389
Conseillers auprès du Directoire	389
Secrétariat du CERS	390
Direction générale Questions économiques	390
Directorate General Economic Developments	390
Direction générale Politique monétaire	390
Direction générale Politique macroprudentielle et stabilité financière	390
Direction générale Ressources humaines	390
Directorate General Finance	390
Direction générale Systèmes d'information	391
Direction Audit interne	391
Direction générale Relations internationales et européennes	391
Représentation de la BCE à Washington DC	391
Représentation de la BCE à Bruxelles	391
Direction générale Affaires juridiques	391
Direction générale Opérations de marché	392
Direction générale Infrastructure de marché et Systèmes de paiement	392
Direction générale Études et recherche	392
Direction Gestion des risques	392
Direction générale Secrétariat	392
Compliance and Governance Office	392
Direction générale Statistiques	393
Direction générale Surveillance microprudentielle I	393
Direction générale Surveillance microprudentielle II	393
Direction générale Surveillance microprudentielle III	393
Direction générale Surveillance microprudentielle IV	393
Directorate Secretariat to the Supervisory Board	393



ECA — Cour des comptes européenne

Les Membres de la Cour et leurs cabinets	394
Présidence	395
Chambres	396
Chambre I — Utilisation durable des ressources naturelles	396
Chambre II — Investissements en faveur de la cohésion, de la croissance et de l'inclusion	396
Chambre III — Action extérieure, sécurité et justice	396
Chambre IV — Réglementation des marchés et économie concurrentielle	396
Chambre V — Financement et administration de l'Union	397
Comité chargé du contrôle qualité de l'audit	397
Comité administratif	397
Secrétariat général	397
Direction Ressources humaines, finances et services généraux	398
Direction Information, environnement de travail et innovation	398
Direction Traduction, services linguistiques et publication	398



EEAS — Service européen pour l'action extérieure

Secrétariat général	401
Entités en soutien du Secrétaire-Général	401
Dir AFFGEN — Affaires générales	401
Service du secrétaire général adjoint pour les questions économiques et mondiales	402
GLOBAL — Droits de l'homme, affaires globales et multilatérales	402
AFRICA — Afrique	402
AMERICAS — Amériques	403
Service du secrétaire général adjoint pour les affaires politiques	404
ASIAPAC — Asie et Pacifique	404
EURCA — Europe et Asie centrale	404
MENA — Moyen-Orient et Afrique du Nord	405
Service du secrétaire général adjoint pour la PSDC et la réaction aux crises	406
Dir SECPOL — Politique de sécurité	406
Dir INTCEN — Centre de l'UE pour l'analyse des renseignements	406
Dir CMPD — Gestion des crises et planification	407
Dir CPCC — Planification civile et capacité de conduite	407
DG BA — Direction générale du budget et de l'administration	408
Dir BS — Budget and Support	408
Dir HR — Ressources Humaines	408
Dir SI — Sécurité et infrastructure	409
DG EUMS — État-major de l'Union européenne	410
Dir MPCC — Capacité militaire de planification et de conduite	410
DEP — Chef adjoint du personnel militaire de l'Union Européenne	410
Délégations et bureaux de l'UE	412
Dans les pays tiers	412
Après des organisations internationales	420



EESC — Comité économique et social européen

Présidence	423
Président et vice-présidents du Comité	423
Cabinet du président	423
Bureau du Comité économique et social européen et Collège des Questeurs	424
Bureau du Comité économique et social européen	424
Collège des questeurs	425
Groupes	426
Secrétariat des groupes	426
Groupe I — Employeurs	426
Groupe II — Travailleurs	431
Groupe III — Activités diverses	436
Membres non-inscrits	441
Sections spécialisées	443
Marché unique, production et consommation (INT)	443
Union économique et monétaire, cohésion économique et sociale (ECO)	445
Emploi, affaires sociales, citoyenneté (SOC)	447
Agriculture, développement rural et environnement (NAT)	450
Transport, énergie, infrastructures et société de l'information (TEN)	451
Relations extérieures (REX)	453
Commission consultative des mutations industrielles (CCMI)	457
Secrétariat général	461
Direction de la logistique	462
Direction de la traduction	462



COR — Comité européen des régions

Présidence	465
Président et premier vice-président	465
Bureau	466
Délégations nationales	468
Titulaires	468
Suppléants	483
Groupes politiques	497
Parti populaire européen (PPE)	497
Parti socialiste européen (PSE)	498
Alliance des démocrates et libéraux pour l'Europe (ADLE)	500
Alliance européenne (AE)	500
Conservateurs et réformistes européens (CRE)	501
Non-inscrits (NI)	501
Commissions	502
6e mandat — Commission des ressources naturelles (NAT)	502
6e MANDAT — Commission de la citoyenneté, de la gouvernance, des affaires institutionnelles et extérieures (CIVEX)	503
6e mandat — Commission de la politique sociale, de l'éducation, de l'emploi, de la recherche et de la culture (SEDEC)	504
6e mandat — Commission de la politique économique (ECON)	506
6e mandat — Commission de l'environnement, du changement climatique et de l'énergie (ENVE)	507
6e mandat — Commission de la politique de cohésion territoriale et du budget de l'UE (COTER)	509
Secrétariat général du Comité européen des régions	511
Cabinet du Président	511
Secrétariats des groupes politiques	511
Secrétariat général	512
Direction A — Membres et sessions plénières	512
Direction B — Travaux législatifs 1	513
Direction C — Travaux législatifs 2	513

Direction D — Communication	514
Direction E — Ressources humaines et finances	515

Services conjoints du Comité économique et social européen et du Comité européen des régions **516**

Direction de la logistique	516
Direction de la traduction	516

Banque européenne d'investissement

Comité de direction	518
Secrétariat général	518
Direction juridique	519
Direction Services centraux	520
Direction des opérations	521
Direction Gestion et restructuration des transactions	523
Direction des finances	523
Direction des projets	524
Direction de la gestion des risques	525
Inspection générale	525
Direction de la conformité	525
Direction du contrôle financier	526
Département Audit interne	526



EIF — Fonds européen d'investissement



Médiateur européen

Cabinet de la Médiatrice européenne
Secrétariat général
Délégué à la protection des données

528
528
529



EDPS — Contrôleur européen de la protection des données

Agences et organismes

Agences	533
ACER — Agence de coopération des régulateurs de l'énergie	533
ENISA — Agence de l'Union européenne chargée de la sécurité des réseaux et de l'information	533
FRA — Agence des droits fondamentaux de l'Union européenne	533
GSA — Agence du GNSS européen	534
EFCA — Agence européenne de contrôle des pêches	534
EASA — Agence européenne de la sécurité aérienne	535
EMA — Agence européenne des médicaments	536
ECHA — Agence européenne des produits chimiques	537
Frontex — Agence européenne de garde-frontières et de garde-côtes	538
eu-LISA — Agence européenne pour la gestion opérationnelle des systèmes d'information à grande échelle au sein de l'espace de liberté, de sécurité et de justice	538
EU-OSHA — Agence européenne pour la sécurité et la santé au travail	539
EMSA — Agence européenne pour la sécurité maritime	539
EEA — Agence européenne pour l'environnement	540
ERA — Agence ferroviaire européenne	541
EBA — Autorité bancaire européenne	541
EFSA — Autorité européenne de sécurité des aliments	541
EIOPA — Autorité européenne des assurances et des pensions professionnelles	542
ESMA — Autorité européenne des marchés financiers	542
EASO — Bureau européen d'appui en matière d'asile	542
ECDC — Centre européen de prévention et de contrôle des maladies	543
Cedefop — Centre européen pour le développement de la formation professionnelle	543
CEPOL — Agence de l'Union européenne pour la formation des services répressifs	544
Eurojust — Unité de coopération judiciaire européenne	544
ETF — Fondation européenne pour la formation	545
Eurofound — Fondation européenne pour l'amélioration des conditions de vie et de travail	545
EIGE — Institut européen pour l'égalité entre les hommes et les femmes	546
EMCDDA — Observatoire européen des drogues et des toxicomanies	546
CPVO — Office communautaire des variétés végétales	547
EUIPO — Office de l'Union européenne pour la propriété intellectuelle	547
Europol — European Union Agency for Law Enforcement Cooperation	549
BEREC office — Office de l'Organe des régulateurs européens des communications électroniques	549
SRB — Conseil de Résolution Unique	549
CdT — Centre de traduction des organes de l'Union européenne	550
Agences de politique étrangère et de sécurité commune	552
EDA — Agence européenne de défense	552
EUISS — Institut d'études de sécurité de l'Union européenne	552
EU SatCen — Centre satellitaire de l'Union européenne	552
Agences exécutives	554

ERCEA — Agence exécutive du Conseil européen de la recherche	554
INEA — Agence exécutive pour l'innovation et les réseaux	556
EACEA — Agence exécutive «Éducation, audiovisuel et culture»	556
EASME — Agence exécutive pour les petites et moyennes entreprises	556
REA — Agence exécutive pour la recherche	558
CHAFEA — Agence exécutive pour les consommateurs, la santé, l'agriculture et l'alimentation	560

Agences et organes Euratom **561**

ESA — Agence d'approvisionnement d'Euratom	561
F4E — Entreprise commune Fusion for Energy	561

Autres organismes **562**

Entreprise commune Clean Sky	562
ECSEL — Entreprise commune ECSEL	562
IMI2 — Entreprise commune Initiative en matière de médicaments innovants 2	562
SESAR — Entreprise commune SESAR	562
EIT — Institut européen d'innovation et de technologie	562
FCH JU — Entreprise commune PCH 2 (piles à combustible et hydrogène)	563
BBI — Entreprise commune Bio-industries	563
S2R — Entreprise commune Shift2Rail	563



Union européenne



Parlement européen

Rue Wiertz 60 / Wiertzstraat 60
Postal address: building ASP - 1047 - Bruxelles / Brussel
1050 Bruxelles / Brussel
BELGIQUE
<http://www.europarl.europa.eu>
Tél. +32 2 28 42111

Président du Parlement européen

M. Antonio TAJANI

Président

Rue Wiertz 60 / Wiertzstraat 60
1047 Bruxelles / Brussel
antonio.tajani@europarl.europa.eu
<http://www.antoniotajani.it>
Tél. +32 22845750 (Bruxelles)
Fax +32 22849750
Allée du Printemps
67000 Strasbourg
Tél. +33 388175750 (Strasbourg)
Fax +33 388179750

CABINET DU PRÉSIDENT

M. Diego CANGA FANO

Directeur général

Rue Wiertz 60 / Wiertzstraat 60
1047 Bruxelles / Brussel
diego.cangafano@europarl.europa.eu
Tél. +32 22834231 (Bruxelles)
Allée du Printemps
67000 Strasbourg
Tél. +33 388164942 (Strasbourg)

M. Alessandro CHIOCCETTI

Directeur

Rue Wiertz 60 / Wiertzstraat 60
1047 Bruxelles / Brussel
alessandro.chiocchetti@europarl.europa.eu
Tél. +32 22840754 (Bruxelles)
Allée du Printemps
67000 Strasbourg
Tél. +33 388173461 (Strasbourg)

M. Carlo CORAZZA

Directeur

Rue Wiertz 60 / Wiertzstraat 60
1047 Bruxelles / Brussel
carlo.corazza@europarl.europa.eu
Tél. +32 22844090 (Bruxelles)
Allée du Printemps
67000 Strasbourg
Tél. +33 388173588 (Strasbourg)

M. Peter AGIUS

Administrateur membre d'un cabinet

Rue Wiertz 60 / Wiertzstraat 60
1047 Bruxelles / Brussel
peter.agius@europarl.europa.eu
Tél. +32 22840645 (Bruxelles)
Allée du Printemps
67000 Strasbourg
Tél. +33 388174568 (Strasbourg)

Mme Boglarka BALLESTER-BOLYA

Administrateur membre d'un cabinet

Rue Wiertz 60 / Wiertzstraat 60
1047 Bruxelles / Brussel
boglarka.bolya@europarl.europa.eu
Tél. +32 22842116 (Bruxelles)
Allée du Printemps
67000 Strasbourg
Tél. +33 388172492 (Strasbourg)

M. Fabrizio CAPOGROSSO

Administrateur membre d'un cabinet

Rue Alcide De Gasperi
L-1615 Luxembourg
fabrizio.capogrosso@europarl.europa.eu
Tél. +352 430027503 (Luxembourg)
Rue Wiertz 60 / Wiertzstraat 60
1047 Bruxelles / Brussel
Tél. +32 22838750 (Bruxelles)
Allée du Printemps
67000 Strasbourg
Tél. +33 388178750 (Strasbourg)

M. Michele CERCONE

Administrateur membre d'un cabinet

Rue Wiertz 60 / Wiertzstraat 60
1047 Bruxelles / Brussel
michele.cercone@europarl.europa.eu
Tél. +32 22830728 (Bruxelles)
Allée du Printemps
67000 Strasbourg
Tél. +33 388164170 (Strasbourg)

Mme Angelika CHOMICKA

Administrateur membre d'un cabinet

Rue Wiertz 60 / Wiertzstraat 60
1047 Bruxelles / Brussel
angelika.chomicka@europarl.europa.eu
Tél. +32 22831250 (Bruxelles)
Allée du Printemps
67000 Strasbourg
Tél. +33 388173424 (Strasbourg)

M. Gonzalo DE MENDOZA ASENSI

Administrateur membre d'un cabinet

Rue Wiertz 60 / Wiertzstraat 60
1047 Bruxelles / Brussel
gonzalo.demendoza@europarl.europa.eu
Tél. +32 22830526 (Bruxelles)
Allée du Printemps
67000 Strasbourg
Tél. +33 388172819 (Strasbourg)

M. Guglielmo Francesco Domenico DI

COLA

Administrateur membre d'un cabinet

Rue Wiertz 60 / Wiertzstraat 60
1047 Bruxelles / Brussel
guglielmo.dicola@europarl.europa.eu
Tél. +32 22843470 (Bruxelles)
Allée du Printemps
67000 Strasbourg
Tél. +33 388172624 (Strasbourg)

M. Akos Bence GAT

Administrateur membre d'un cabinet

Rue Wiertz 60 / Wiertzstraat 60
1047 Bruxelles / Brussel
akosbence.gat@europarl.europa.eu
Tél. +32 22831578 (Bruxelles)
Allée du Printemps
67000 Strasbourg
Tél. +33 388164118 (Strasbourg)

Mme Valerie GLATIGNY

Administrateur membre d'un cabinet

Rue Wiertz 60 / Wiertzstraat 60
1047 Bruxelles / Brussel
valerie.glatigny@europarl.europa.eu
Tél. +32 22832370 (Bruxelles)
Allée du Printemps
67000 Strasbourg
Tél. +33 388164185 (Strasbourg)

Mme Aniek MARISSINK

Administrateur membre d'un cabinet

Rue Wiertz 60 / Wiertzstraat 60
1047 Bruxelles / Brussel
aniek.marissink@europarl.europa.eu
Tél. +32 22834829 (Bruxelles)
Allée du Printemps
67000 Strasbourg
Tél. +33 388173559 (Strasbourg)

M. Lauro PANELLA

Administrateur membre d'un cabinet

Rue Wiertz 60 / Wiertzstraat 60
1047 Bruxelles / Brussel
lauro.panella@europarl.europa.eu
Tél. +32 22831549 (Bruxelles)
Allée du Printemps
67000 Strasbourg
Tél. +33 388172636 (Strasbourg)

Mme Silvia PELZ

Administrateur membre d'un cabinet

Rue d'Ardenne 2 / Ardennenstraat 2
1000 Bruxelles / Brussel
silvia.pelz@europarl.europa.eu
Tél. +32 22848712 (Bruxelles)

Mme Chiara SALVELLI

Chef d'équipe au sein d'un Cabinet

Rue Wiertz 60 / Wiertzstraat 60
1047 Bruxelles / Brussel
chiara.salvelli@europarl.europa.eu
Tél. +32 22857750 (Bruxelles)
Allée du Printemps
67000 Strasbourg
Tél. +33 388172412 (Strasbourg)

Mme Delia VLASE

Chef d'équipe au sein d'un Cabinet

Rue Wiertz 60 / Wiertzstraat 60
1047 Bruxelles / Brussel
delia.vlase@europarl.europa.eu
Tél. +32 22832551 (Bruxelles)
Allée du Printemps
67000 Strasbourg
Tél. +33 388177090 (Strasbourg)

M. Markus WARASIN

Administrateur membre d'un cabinet

Rue Wiertz 60 / Wiertzstraat 60
1047 Bruxelles / Brussel
markus.warasin@europarl.europa.eu
Tél. +32 22831074 (Bruxelles)
Allée du Printemps
67000 Strasbourg
Tél. +33 388164225 (Strasbourg)

M. Michael WEISS

Chef d'équipe au sein d'un Cabinet

Rue Wiertz 60 / Wiertzstraat 60
1047 Bruxelles / Brussel
michael.weiss@europarl.europa.eu
Tél. +32 22841566 (Bruxelles)
Allée du Printemps
67000 Strasbourg
Tél. +33 388172854 (Strasbourg)

Députés

Bureau

BUREAU DU PARLEMENT EUROPÉEN

M. Antonio TAJANI

Président

Mme Catherine BEARDER

Membre

M. Fabio Massimo CASTALDO

Membre

Mme Evelyne GEBHARDT

Membre

Mme Sylvie GUILLAUME

Membre

Mme Heidi HAUTALA

Membre

Mme Livia JÁRÓKA

Membre

M. Karol KARSKI

Membre

M. Andrey KOVATCHEV

(Андрей КОВАЧЕВ)

Membre

M. Zdzisław KRASNODEBSKI

Membre

M. Bogusław LIBERADZKI

Membre

Mme Mairead MCGUINNESS

Membre

M. Vladimír MAŇKA

Membre

Mme Elisabeth MORIN-CHARTIER

Membre

M. Dimitrios PAPADIMOULIS

(Δημήτριος ΠΑΠΑΔΗΜΟΥΛΗΣ)

Membre

M. Ioan Mircea PAȘCU

Membre

M. David-Maria SASSOLI

Membre

M. Pavel TELIČKA

Membre

M. Ramón Luis VALCÁRCEL SISO

Membre

M. Rainer WIELAND

Membre

Organes dirigeants

CONFÉRENCE DES PRÉSIDENTS

M. Antonio TAJANI
Président

M. Nicolas BAY
Membre

M. Udo BULLMANN
Membre

M. Nigel FARAGE
Membre

M. Marcel DE GRAAFF
Membre

M. Syed KAMALL
Membre

Mme Ska KELLER
Membre

M. Philippe LAMBERTS
Membre

M. Ryszard Antoni LEGUTKO
Membre

M. Guy VERHOFSTADT
Membre

M. Manfred WEBER
Membre

Mme Gabriele ZIMMER
Membre

QUESTEURS

Mme Catherine BEARDER
Membre

M. Karol KARSKI
Membre

M. Andrey KOVATCHEV
(Андрей КОВАЧЕВ)
Membre

M. Vladimír MAŇKA
Membre

Mme Elisabeth MORIN-CHARTIER
Membre

CPCO — CONFÉRENCE DES PRÉSIDENTS DES COMMISSIONS

Mme Cecilia WIKSTRÖM
Présidente

M. Eric ANDRIEU
Membre

M. Jean ARTHUIS
Membre

Mme Vilija BLINKEVIČIŪTĖ
Membre

M. Jerzy BUZEK
Membre

M. Alain CADEC
Membre

Mme Karima DELLI
Membre

Mme Anna Elżbieta FOTYGA
Membre

Mme Ingeborg GRÄBLE
Membre

Mme Nathalie GRIESBECK
Membre

M. Roberto GUALTIERI
Membre

M. Thomas HÄNDEL
Membre

Mme Danuta Maria HÜBNER
Membre

M. Petr JEŽEK
Membre

Mme Petra KAMMEREVERT
Membre

M. Bernd LANGE
Membre

M. David MCALLISTER
Membre

Mme Linda MCAVAN
Membre

Mme Iskra MIHAYLOVA
(Искра МИХАЙЛОВА)
Membre

M. Claude MORAES
Membre

M. Pier Antonio PANZERI
Membre

M. Czesław Adam SIEKIERSKI
Membre

M. Pavel SVOBODA
Membre

Mme Adina-Ioana VĂLEAN
Membre

Mme Anneleen VAN BOSSUYT
Membre

CONFÉRENCE DES PRÉSIDENTS DES DÉLÉGATIONS

Mme Inés AYALA SENDER
Présidente

Mme Michèle ALLIOT-MARIE
Membre

M. Francisco ASSIS
Membre

M. Petras AUŠTREVČIUS
Membre

M. Johannes Cornelis VAN BAALEN
Membre

M. David CAMPBELL BANNERMAN
Membre

M. Andi CRISTEA
Membre

M. Nirj DEVA
Membre

M. Jørn DOHRMANN
Membre

M. Christian EHLER
Membre

M. Michael GAHLER
Membre

M. Luis DE GRANDES PASCUAL
Membre

Mme Iveta GRIGULE-PĚTERSE
Membre

Mme Rebecca HARMS
Membre

M. Ramón JÁUREGUI ATONDO
Membre

M. Petr JEŽEK
Membre

**Mme Teresa JIMÉNEZ-BECERRIL
BARRIO**
Membre

Mme Eva KAILI (Εύα ΚΑΪΛΗ)
Membre

M. Othmar KARAS
Membre

M. Sajjad KARIM
Membre

**M. Manolis KEFALOGIANNIS
(Μανώλης ΚΕΦΑΛΟΓΙΑΝΝΗΣ)**
Membre

M. Bernd KÖLMEL
Membre

Mme Constanze KREHL
Membre

M. Eduard KUKAN
Membre

Mme Jean LAMBERT
Membre

M. Werner LANGEN
Membre

M. Jo LEINEN
Membre

M. Janusz LEWANDOWSKI
Membre

Mme Monica MACOVEI
Membre

M. David MARTIN
Membre

M. Fulvio MARTUSCIELLO
Membre

Mme Marisa MATIAS
Membre

M. Louis MICHEL
Membre

Mme Ulrike MÜLLER
Membre

M. Alojz PETERLE
Membre

M. Tonino PICULA
Membre

M. Bolesław G. PIECHA
Membre

M. Dariusz ROSATI
Membre

M. Fernando RUAS
Membre

**Mme Sofia SAKORAFΑ
(Σοφία ΣΑΚΟΡΑΦΑ)**
Membre

**M. Neoklis SYLIKIOTIS
(Νεοκλής ΣΥΛΙΚΙΩΤΗΣ)**
Membre

M. Antonio TAJANI
Membre

M. Geoffrey VAN ORDEN
Membre

M. Bogdan Andrzej ZDROJEWSKI
Membre

Groupes politiques

PPE — GROUPE DU PARTI POPULAIRE EUROPÉEN (DÉMOCRATES-CHRÉTIENS)

M. Manfred WEBER

Président

Allemagne

manfred.weber@europarl.europa.eu

<http://www.manfredweber.eu>

Tél. +32 22845890 (Bruxelles)

Tél. +33 388175890 (Strasbourg)

Fax +32 22849890

Fax +33 388179890

Mme Lara COMI

Vice-présidente

Italie

lara.comi@europarl.europa.eu

<http://www.laracomini.it>

Tél. +32 22845135 (Bruxelles)

Tél. +33 388175135 (Strasbourg)

Fax +32 22849135

Fax +33 388179135

M. Esteban GONZÁLEZ PONS

Vice-président

Espagne

esteban.gonzalezpons@europarl.europa.eu

Tél. +32 22845372 (Bruxelles)

Tél. +33 388175372 (Strasbourg)

Fax +32 22849372

Fax +33 388179372

Mme Françoise GROSSETÊTE

Vice-présidente

France

francoise.grossetete@europarl.europa.eu

<http://www.francoise-grossetete.eu>

Tél. +32 22845952 (Bruxelles)

Tél. +33 388175952 (Strasbourg)

Fax +32 22849952

Fax +33 388179952

Mme Sandra KALNIETE

Vice-présidente

Lettonie

sandra.kalniete@europarl.europa.eu

Tél. +32 22845204 (Bruxelles)

Tél. +33 388175204 (Strasbourg)

Fax +32 22849204

Fax +33 388179204

M. Andrey KOVATCHEV

(Андрей КОВАЧЕВ)

Vice-président

Bulgarie

andrey.kovatchev@europarl.europa.eu

<http://www.andrey-kovatchev.eu>

Tél. +32 22845662 (Bruxelles)

Tél. +33 388175662 (Strasbourg)

Fax +32 22849662

Fax +33 388179662

Mme Esther DE LANGE

Vice-présidente

Pays-Bas

esther.delange@europarl.europa.eu

<http://estherdelange.nl>

Tél. +32 22845954 (Bruxelles)

Tél. +33 388175954 (Strasbourg)

Fax +32 22849954

Fax +33 388179954

M. Marian-Jean MARINESCU

Vice-président

Roumanie

marian-jean.marinescu@europarl.europa.eu

<http://www.marian-jean-marinescu.oltenia.ro>

Tél. +32 22845416 (Bruxelles)

Tél. +33 388175416 (Strasbourg)

Fax +32 22849416

Fax +33 388179416

M. Paulo RANGEL

Vice-président

Portugal

paulo.rangel@europarl.europa.eu

Tél. +32 22845263 (Bruxelles)

Tél. +33 388175263 (Strasbourg)

Fax +32 22849263

Fax +33 388179263

M. József SZÁJER

Vice-président

Hongrie

jozsef.szajer@europarl.europa.eu

<http://www.szajer.fidesz.eu.hu>

Tél. +32 22845871 (Bruxelles)

Tél. +33 388175871 (Strasbourg)

Fax +32 22849871

Fax +33 388179871

M. Tadeusz ZWIEFKA

Vice-président

Pologne

tadeusz.zwiefka@europarl.europa.eu

<http://www.tzwiefka.pl>

Tél. +32 22845258 (Bruxelles)

Tél. +33 388175258 (Strasbourg)

Fax +32 22849258

Fax +33 388179258

M. Lars ADAKTUSSON

Membre

Suède

lars.adaktusson@europarl.europa.eu

<http://adaktusson.eu>

Tél. +32 22845155 (Bruxelles)

Tél. +33 388175155 (Strasbourg)

Fax +32 22849155

Fax +33 388179155

M. Asim ADEMOV (Асим АДЕМОВ)

Membre

Bulgarie

asim.ademov@europarl.europa.eu

Tél. +32 22845248 (Bruxelles)

Tél. +33 388175248 (Strasbourg)

Fax +32 22849248

Fax +33 388179248

Mme Michèle ALLIOT-MARIE

Membre

France

michele.alliot-marie@europarl.europa.eu

Tél. +32 22845282 (Bruxelles)

Tél. +33 388175282 (Strasbourg)

Fax +32 22849282

Fax +33 388179282

Mme Laima Liucija ANDRIKIENĖ

Membre

Lituanie

laimaliucija.andrikiene@europarl.europa.eu

<http://www.laimaandrikiene.lt>

Tél. +32 22845550 (Bruxelles)

Tél. +33 388177550 (Strasbourg)

Fax +32 22849550

Fax +33 388179550

M. Pascal ARIMONT

Membre

Belgique

pascal.arimont@europarl.europa.eu

<http://www.pascal-arimont.eu>

Tél. +32 22845778 (Bruxelles)

Tél. +33 388175778 (Strasbourg)

Fax +32 22849778

Fax +33 388179778

M. Richard ASHWORTH

Membre

Royaume-Uni

richard.ashworth@europarl.europa.eu

<http://www.richardashworth.org>

Tél. +32 22845309 (Bruxelles)

Tél. +33 388175309 (Strasbourg)

Fax +32 22849309

Fax +33 388179309

Mme Pilar AYUSO

Membre

Espagne

pilar.ayuso@europarl.europa.eu

Tél. +32 22845398 (Bruxelles)

Tél. +33 388175398 (Strasbourg)

Fax +32 22849398

Fax +33 388179398

M. Georges BACH

Membre

Luxembourg

georges.bach@europarl.europa.eu

Tél. +32 22845113 (Bruxelles)

Tél. +33 388175113 (Strasbourg)

Fax +32 22849113

Fax +33 388179113

M. Heinz K. BECKER

Membre

Autriche

heinzk.becker@europarl.europa.eu

<http://becker-europa.eu>

Tél. +32 22845288 (Bruxelles)

Tél. +33 388175288 (Strasbourg)

Fax +32 22849288

Fax +33 388179288

M. Ivo BELET

Membre

Belgique

ivo.belet@europarl.europa.eu

<http://www.ivobelet.eu>

Tél. +32 22845623 (Bruxelles)

Tél. +33 388175623 (Strasbourg)

Fax +32 22849623

Fax +33 388179623

M. Bendt BENDTSEN

Membre
Danemark
bendt.bendtsen@europarl.europa.eu
Tél. +32 22845125 (Bruxelles)
Tél. +33 388175125 (Strasbourg)
Fax +32 22849125
Fax +33 388179125

Mme Andrea BOCSKOR

Membre
Hongrie
andrea.bocskor@europarl.europa.eu
Tél. +32 22845829 (Bruxelles)
Tél. +33 388175829 (Strasbourg)
Fax +32 22849829
Fax +33 388179829

M. Reimer BÖGE

Membre
Allemagne
reimer.boege@europarl.europa.eu
http://www.reimerboege.de
Tél. +32 22845326 (Bruxelles)
Tél. +33 388175326 (Strasbourg)
Fax +32 22849326
Fax +33 388179326

M. Franc BOGOVIČ

Membre
Slovénie
franc.bogovic@europarl.europa.eu
http://bogovic.eu
Tél. +32 22845583 (Bruxelles)
Tél. +33 388175583 (Strasbourg)
Fax +32 22849583
Fax +33 388179583

M. Michał BONI

Membre
Pologne
michal.boni@europarl.europa.eu
http://michalbni.pl
Tél. +32 22845451 (Bruxelles)
Tél. +33 388175451 (Strasbourg)
Fax +32 22849451
Fax +33 388179451

M. Elmar BROK

Membre
Allemagne
elmar.brok@europarl.europa.eu
http://www.elmarbrok.de
Tél. +32 22845323 (Bruxelles)
Tél. +33 388175323 (Strasbourg)
Fax +32 22849323
Fax +33 388179323

M. Daniel BUDA

Membre
Roumanie
daniel.buda@europarl.europa.eu
http://www.danielbuda.ro
Tél. +32 22845110 (Bruxelles)
Tél. +33 388175110 (Strasbourg)
Fax +32 22849110
Fax +33 388179110

M. Cristian-Silviu BUȘOI

Membre
Roumanie
cristiansilviu.busoi@europarl.europa.eu
http://www.cristianbusoi.eu
Tél. +32 22845609 (Bruxelles)
Tél. +33 388175609 (Strasbourg)
Fax +32 22849609
Fax +33 388179609

M. Jerzy BUZEK

Membre
Pologne
jerzy.buzek@europarl.europa.eu
http://www.buzek.pl
Tél. +32 22845631 (Bruxelles)
Tél. +33 388175631 (Strasbourg)
Fax +32 22849631
Fax +33 388179631

M. Alain CADEC

Membre
France
alain.cadec@europarl.europa.eu
http://www.alain-cadec.org
Tél. +32 22845765 (Bruxelles)
Tél. +33 388175765 (Strasbourg)
Fax +32 22849765
Fax +33 388179765

M. Wim VAN DE CAMP

Membre
Pays-Bas
wim.vandecamp@europarl.europa.eu
http://www.wimvandecamp.nl
Tél. +32 22845298 (Bruxelles)
Tél. +33 388175298 (Strasbourg)
Fax +32 22849298
Fax +33 388179298

M. David CASA

Membre
Malte
david.casa@europarl.europa.eu
Tél. +32 22845445 (Bruxelles)
Tél. +33 388175445 (Strasbourg)
Fax +32 22849445
Fax +33 388179445

M. Daniel CASPARY

Membre
Allemagne
daniel.caspary@europarl.europa.eu
http://www.caspary.de
Tél. +32 22845978 (Bruxelles)
Tél. +33 388175978 (Strasbourg)
Fax +32 22849978
Fax +33 388179978

Mme Pilar DEL CASTILLO VERA

Membre
Espagne
pilar.delcastillo@europarl.europa.eu
Tél. +32 22845982 (Bruxelles)
Tél. +33 388175982 (Strasbourg)
Fax +32 22849982
Fax +33 388179982

M. Lorenzo CESA

Membre
Italie
lorenzo.cesa@europarl.europa.eu
Tél. +32 22845218 (Bruxelles)
Tél. +33 388175218 (Strasbourg)
Fax +32 22849218
Fax +33 388179218

M. Lefteris CHRISTOFOROU

(Λευτέρης ΧΡΙΣΤΟΦΟΡΟΥ)
Membre
Chypre
lefteris.christoforou@europarl.europa.eu
Tél. +32 22845876 (Bruxelles)
Tél. +33 388175876 (Strasbourg)
Fax +32 22849876
Fax +33 388179876

M. Salvatore CICU

Membre
Italie
salvatore.cicu@europarl.europa.eu
http://www.salvatorecicu.it
Tél. +32 22845675 (Bruxelles)
Tél. +33 388175675 (Strasbourg)
Fax +32 22849675
Fax +33 388179675

M. Alberto CIRIO

Membre
Italie
alberto.cirio@europarl.europa.eu
http://www.albertocirio.it
Tél. +32 22845259 (Bruxelles)
Tél. +33 388175259 (Strasbourg)
Fax +32 22849259
Fax +33 388179259

Mme Deirdre CLUNE

Membre
Irlande
deirdre.clune@europarl.europa.eu
http://www.deirdreclune.ie
Tél. +32 22845292 (Bruxelles)
Tél. +33 388175292 (Strasbourg)
Fax +32 22849292
Fax +33 388179292

M. Carlos COELHO

Membre
Portugal
carlos.coelho@europarl.europa.eu
http://www.carloscoelho.eu
Tél. +32 22845551 (Bruxelles)
Tél. +33 388175551 (Strasbourg)
Fax +32 22849551
Fax +33 388179551

Mme Birgit COLLIN-LANGEN

Membre
Allemagne
birgit.collin-langen@europarl.europa.eu
http://www.collin-langen.eu
Tél. +32 22845826 (Bruxelles)
Tél. +33 388175826 (Strasbourg)
Fax +32 22849826
Fax +33 388179826

Mme Anna Maria CORAZZA BILDТ

Membre
Suède
annamaria.corazzabildt@europarl.europa.eu
http://www.annamariacorazzabildt.eu
Tél. +32 22845128 (Bruxelles)
Tél. +33 388175128 (Strasbourg)
Fax +32 22849128
Fax +33 388179128

M. Pál CSÁKY

Membre
Slovaquie
pal.csaky@europarl.europa.eu
http://www.csakypal.eu
Tél. +32 22845601 (Bruxelles)
Tél. +33 388175601 (Strasbourg)
Fax +32 22849601
Fax +33 388179601

M. Arnaud DANJEAN

Membre
France
arnaud.danjean@europarl.europa.eu
http://www.arnaud-danjean.fr
Tél. +32 22845852 (Bruxelles)
Tél. +33 388175852 (Strasbourg)
Fax +32 22849852
Fax +33 388179852

M. Michel DANTIN*Membre*

France

dantin.michel@sp-eurodepute.eu
<http://micheldantin.net>
Tél. +32 22845533 (Bruxelles)
Tél. +33 388175533 (Strasbourg)
Fax +32 22849533
Fax +33 388179533

Mme Rachida DATI*Membre*

France

rachida.dati@europarl.europa.eu
<https://www.rachida-dati.eu>
Tél. +32 22845896 (Bruxelles)
Tél. +33 388175896 (Strasbourg)
Fax +32 22849896
Fax +33 388179896

Mme Angélique DELAHAYE*Membre*

France

angelique.delahaye@europarl.europa.eu
<http://angelique-delahaye.eu>
Tél. +32 22845409 (Bruxelles)
Tél. +33 388175409 (Strasbourg)
Fax +32 22849409
Fax +33 388179409

M. Andor DELI*Membre*

Hongrie

andor.deli@europarl.europa.eu
<http://deli.fidesz-eu.hu>
Tél. +32 22845360 (Bruxelles)
Tél. +33 388175360 (Strasbourg)
Fax +32 22849360
Fax +33 388179360

M. Albert DEß*Membre*

Allemagne

albert.dess@europarl.europa.eu
<http://www.albert-dess.de>
Tél. +32 22845231 (Bruxelles)
Tél. +33 388175231 (Strasbourg)
Fax +32 22849231
Fax +33 388179231

M. Tamás DEUTSCH*Membre*

Hongrie

tamas.deutsch@europarl.europa.eu
<http://deutsch.fidesz-eu.hu>
Tél. +32 22845156 (Bruxelles)
Tél. +33 388175156 (Strasbourg)
Fax +32 22849156
Fax +33 388179156

M. Agustín DÍAZ DE MERA GARCÍA**CONSUEGRA***Membre*

Espagne

agustin.diazdemera@europarl.europa.eu
Tél. +32 22845624 (Bruxelles)
Tél. +33 388175624 (Strasbourg)
Fax +32 22849624
Fax +33 388179624

M. Geoffroy DIDIER*Membre*

France

geoffroy.didier@europarl.europa.eu
<http://www.geoffroydidier.org>
Tél. +32 22845120 (Bruxelles)
Tél. +33 388175120 (Strasbourg)
Fax +32 22849120
Fax +33 388179120

M. Herbert DORFMANN*Membre*

Italie

herbert.dorfmann@europarl.europa.eu
<http://www.herbert-dorfmann.eu>
Tél. +32 22845158 (Bruxelles)
Tél. +33 388175158 (Strasbourg)
Fax +32 22849158
Fax +33 388179158

M. Christian EHLER*Membre*

Allemagne

christian.ehler@europarl.europa.eu
<http://www.christian-ehler.de>
Tél. +32 22845325 (Bruxelles)
Tél. +33 388175325 (Strasbourg)
Fax +32 22849325
Fax +33 388179325

M. Frank ENGEL*Membre*

Luxembourg

frank.engel@europarl.europa.eu
<http://www.frankengel.lu>
Tél. +32 22845162 (Bruxelles)
Tél. +33 388175162 (Strasbourg)
Fax +32 22849162
Fax +33 388179162

M. Norbert ERDŐS*Membre*

Hongrie

norbert.erdos@europarl.europa.eu
Tél. +32 22845716 (Bruxelles)
Tél. +33 388175716 (Strasbourg)
Fax +32 22849716
Fax +33 388179716

Mme Rosa ESTARÀS FERRAGUT*Membre*

Espagne

rosa.estaras@europarl.europa.eu
Tél. +32 22845163 (Bruxelles)
Tél. +33 388175163 (Strasbourg)
Fax +32 22849163
Fax +33 388179163

M. José Inácio FARIA*Membre*

Portugal

joseinacio.faria@europarl.europa.eu
Tél. +32 22845454 (Bruxelles)
Tél. +33 388175454 (Strasbourg)
Fax +32 22849454
Fax +33 388179454

M. Markus FERBER*Membre*

Allemagne

markus.ferber@europarl.europa.eu
<http://www.markus-ferber.de>
Tél. +32 22845230 (Bruxelles)
Tél. +33 388175230 (Strasbourg)
Fax +32 22849230
Fax +33 388179230

M. José Manuel FERNANDES*Membre*

Portugal

josemanuel.fernandes@europarl.europa.eu
<http://www.josemanuelfernandes.eu>
Tél. +32 22845165 (Bruxelles)
Tél. +33 388175165 (Strasbourg)
Fax +32 22849165
Fax +33 388179165

M. Santiago FISAS AYXELÀ*Membre*

Espagne

santiago.fisasayxela@europarl.europa.eu
<http://santifisas.com>
Tél. +32 22845169 (Bruxelles)
Tél. +33 388175169 (Strasbourg)
Fax +32 22849169
Fax +33 388179169

M. Christofer FJELLNER*Membre*

Suède

christofer.fjellner@europarl.europa.eu
<http://www.fjellner.eu>
Tél. +32 22845536 (Bruxelles)
Tél. +33 388175536 (Strasbourg)
Fax +32 22849536
Fax +33 388179536

M. Karl-Heinz FLORENZ*Membre*

Allemagne

karl-heinz.florenz@europarl.europa.eu
<http://www.cdu-csu-ep.de>
Tél. +32 22845320 (Bruxelles)
Tél. +33 388175320 (Strasbourg)
Fax +32 22849320
Fax +33 388179320

M. Michael GAHLER*Membre*

Allemagne

michael.gahler@europarl.europa.eu
<http://www.michael-gahler.eu>
Tél. +32 22845977 (Bruxelles)
Tél. +33 388175977 (Strasbourg)
Fax +32 22849977
Fax +33 388179977

Mme Kinga GÁL*Membre*

Hongrie

kinga.gal@europarl.europa.eu
<http://www.galkinga.hu>
Tél. +32 22845599 (Bruxelles)
Tél. +33 388175599 (Strasbourg)
Fax +32 22849599
Fax +33 388179599

M. Francesc GAMBÚS*Membre*

Espagne

francesc.gambus@europarl.europa.eu
<http://www.francescgambus.eu>
Tél. +32 22845102 (Bruxelles)
Tél. +33 388175102 (Strasbourg)
Fax +32 22849102
Fax +33 388179102

Mme Elisabetta GARDINI*Membre*

Italie

elisabetta.gardini@europarl.europa.eu
<http://www.elisabettagardini.it/home>
Tél. +32 22845393 (Bruxelles)
Tél. +33 388175393 (Strasbourg)
Fax +32 22849393
Fax +33 388179393

M. Jens GIESEKE*Membre*

Allemagne

jens.gieseke@europarl.europa.eu
<http://www.jens-gieseke.de>
Tél. +32 22845556 (Bruxelles)
Tél. +33 388175556 (Strasbourg)
Fax +32 22849556
Fax +33 388179556

Mme Julie GIRLING*Membre*

Royaume-Uni
julie.girling@europarl.europa.eu
<http://www.juliegirling.com>
Tél. +32 22845678 (Bruxelles)
Tél. +33 388175678 (Strasbourg)
Fax +32 22849678
Fax +33 388179678

M. Luis DE GRANDES PASCUAL*Membre*

Espagne
luis.degrandespascual@europarl.europa.eu
Tél. +32 22845512 (Bruxelles)
Tél. +33 388175512 (Strasbourg)
Fax +32 22849512
Fax +33 388179512

Mme Ingeborg GRÄBLE*Membre*

Allemagne
ingeborg.graessle@europarl.europa.eu
<http://www.inge-graessle.eu>
Tél. +32 22845868 (Bruxelles)
Tél. +33 388175868 (Strasbourg)
Fax +32 22849868
Fax +33 388179868

M. Andrzej GRZYB*Membre*

Pologne
andrzej.grzyb@europarl.europa.eu
<http://andrzejgrzyb.eu>
Tél. +32 22845185 (Bruxelles)
Tél. +33 388175185 (Strasbourg)
Fax +32 22849185
Fax +33 388179185

M. Antanas GUOGA*Membre*

Lituanie
antanas.guoga@europarl.europa.eu
<http://www.antanaguoga.lt>
Tél. +32 22845522 (Bruxelles)
Tél. +33 388175522 (Strasbourg)
Fax +32 22849522
Fax +33 388179522

M. András GYÜRK*Membre*

Hongrie
andras.gyurk@europarl.europa.eu
<http://gyurkandras.hu>
Tél. +32 22845727 (Bruxelles)
Tél. +33 388175727 (Strasbourg)
Fax +32 22849727
Fax +33 388179727

M. Christophe HANSEN*Membre*

Luxembourg
Tél. +32 22845460 (Bruxelles)
Tél. +33 388175460 (Strasbourg)
Fax +32 22849460
Fax +33 388179460

M. Brian HAYES*Membre*

Irlande
brian.hayes@europarl.europa.eu
<http://www.brianhayes.ie>
Tél. +32 22845275 (Bruxelles)
Tél. +33 388175275 (Strasbourg)
Fax +32 22849275
Fax +33 388179275

Mme Esther HERRANZ GARCÍA*Membre*

Espagne
esther.herranzgarcia@europarl.europa.eu
Tél. +32 22845274 (Bruxelles)
Tél. +33 388175274 (Strasbourg)
Fax +32 22849274
Fax +33 388179274

M. Krzysztof HETMAN*Membre*

Pologne
krzysztof.hetman@europarl.europa.eu
<http://krzysztofhetman.pl/en>
Tél. +32 22845767 (Bruxelles)
Tél. +33 388175767 (Strasbourg)
Fax +32 22849767
Fax +33 388179767

Mme Monika HOHLMEIER*Membre*

Allemagne
monika.hohlmeier@europarl.europa.eu
<http://www.monika.hohlmeier.de>
Tél. +32 22845191 (Bruxelles)
Tél. +33 388175191 (Strasbourg)
Fax +32 22849191
Fax +33 388179191

M. Gunnar HÖKMARK*Membre*

Suède
gunnar.hokmark@europarl.europa.eu
<http://hokmark.eu>
Tél. +32 22845822 (Bruxelles)
Tél. +33 388175822 (Strasbourg)
Fax +32 22849822
Fax +33 388179822

M. György HÖLVÉNYI*Membre*

Hongrie
gyorgy.holvenyi@europarl.europa.eu
Tél. +32 22845197 (Bruxelles)
Tél. +33 388175197 (Strasbourg)
Fax +32 22849197
Fax +33 388179197

M. Brice HORTEFEUX*Membre*

France
brice.hortefeux@europarl.europa.eu
Tél. +32 22845286 (Bruxelles)
Tél. +33 388175286 (Strasbourg)
Fax +32 22849286
Fax +33 388179286

Mme Danuta Maria HÜBNER*Membre*

Pologne
danuta.huebner@europarl.europa.eu
<http://danuta-huebner.pl>
Tél. +32 22845192 (Bruxelles)
Tél. +33 388175192 (Strasbourg)
Fax +32 22849192
Fax +33 388179192

M. Carlos ITURGAIZ*Membre*

Espagne
carlos.iturgaiz@europarl.europa.eu
Tél. +32 22845291 (Bruxelles)
Tél. +33 388175291 (Strasbourg)
Fax +32 22849291
Fax +33 388179291

M. Peter JAHR*Membre*

Allemagne
peter.jahr@europarl.europa.eu
<http://www.peter-jahr.de>
Tél. +32 22845195 (Bruxelles)
Tél. +33 388175195 (Strasbourg)
Fax +32 22849195
Fax +33 388179195

Mme Lívia JÁRÓKA*Membre*

Hongrie
livia.jaroka@europarl.europa.eu
Tél. +32 22845544 (Bruxelles)
Tél. +33 388175544 (Strasbourg)
Fax +32 22849544
Fax +33 388179544

Mme Danuta JAZŁOWIECKA*Membre*

Pologne
danuta.jazlowiecka@europarl.europa.eu
<http://www.jazlowiecka.pl>
Tél. +32 22845196 (Bruxelles)
Tél. +33 388175196 (Strasbourg)
Fax +32 22849196
Fax +33 388179196

Mme Teresa JIMÉNEZ-BECERRIL*BARRIO**Membre*

Espagne
teresa.jimenez-becerril@europarl.europa.eu
Tél. +32 22845198 (Bruxelles)
Tél. +33 388175198 (Strasbourg)
Fax +32 22849198
Fax +33 388179198

M. Marc JOULAUD*Membre*

France
marc.joulaud@europarl.europa.eu
<http://marcjoulaud.eu>
Tél. +32 22845243 (Bruxelles)
Tél. +33 388175243 (Strasbourg)
Fax +32 22849243
Fax +33 388179243

M. Philippe JUVIN*Membre*

France
philippe.juvin@europarl.europa.eu
<http://www.philippejuvin.fr>
Tél. +32 22845199 (Bruxelles)
Tél. +33 388175199 (Strasbourg)
Fax +32 22849199
Fax +33 388179199

M. Jarosław KALINOWSKI*Membre*

Pologne
jaroslaw.kalinowski@europarl.europa.eu
<http://www.kalinowski.pl>
Tél. +32 22845203 (Bruxelles)
Tél. +33 388175203 (Strasbourg)
Fax +32 22849203
Fax +33 388179203

M. Othmar KARAS*Membre*

Autriche
othmar.karas@europarl.europa.eu
<http://www.othmar-karas.at/de/index.php>
Tél. +32 22845627 (Bruxelles)
Tél. +33 388175627 (Strasbourg)
Fax +32 22849627
Fax +33 388179627

M. Krišjānis KARIŅŠ*Membre*

Lettonie

krisjanis.karins@europarl.europa.eu

<http://www.karins.lv>

Tél. +32 22845205 (Bruxelles)

Tél. +33 388175205 (Strasbourg)

Fax +32 22849205

Fax +33 388179205

M. Manolis KEFALOGIANNIS**(Μανώλης ΚΕΦΑΛΟΓΙΑΝΝΗΣ)***Membre*

Grèce

manolis.kefalogiannis@europarl.europa.eu

<http://www.kefalogiannis.gr>

Tél. +32 22845570 (Bruxelles)

Tél. +33 388175570 (Strasbourg)

Fax +32 22849570

Fax +33 388179570

M. Tunne KELAM*Membre*

Estonie

tunne.kelam@europarl.europa.eu

<http://www.kelam.ee>

Tél. +32 22845279 (Bruxelles)

Tél. +33 388175279 (Strasbourg)

Fax +32 22849279

Fax +33 388179279

M. Seán KELLY*Membre*

Irlande

sean.kelly@europarl.europa.eu

<http://www.seankelly.eu>

Tél. +32 22845206 (Bruxelles)

Tél. +33 388175206 (Strasbourg)

Fax +32 22849206

Fax +33 388179206

M. Dieter-Lebrecht KOCH*Membre*

Allemagne

dieter-lebrecht.koch@europarl.europa.eu

<http://dieter-l-koch.de/wop>

Tél. +32 22845761 (Bruxelles)

Tél. +33 388175761 (Strasbourg)

Fax +32 22849761

Fax +33 388179761

M. Ádám KÓSA*Membre*

Hongrie

adam.kosa@europarl.europa.eu

<http://www.kosaadam.hu>

Tél. +32 22845208 (Bruxelles)

Tél. +33 388175208 (Strasbourg)

Fax +32 22849208

Fax +33 388179208

Mme Agnieszka KOZŁOWSKA-RAJEWICZ*Membre*

Pologne

agnieszka.kozlowska-

rajewicz@europarl.europa.eu

<http://www.kozlowska-rajewicz.pl>

Tél. +32 22845420 (Bruxelles)

Tél. +33 388175420 (Strasbourg)

Fax +32 22849420

Fax +33 388179420

Mme Barbara KUDRYCKA*Membre*

Pologne

barbara.kudrycka@europarl.europa.eu

<http://www.kudrycka.pl>

Tél. +32 22845519 (Bruxelles)

Tél. +33 388175519 (Strasbourg)

Fax +32 22849519

Fax +33 388179519

M. Werner KUHN*Membre*

Allemagne

werner.kuhn@europarl.europa.eu

<http://www.werner-kuhn.eu>

Tél. +32 22845215 (Bruxelles)

Tél. +33 388175215 (Strasbourg)

Fax +32 22849215

Fax +33 388179215

M. Eduard KUKAN*Membre*

Slovaquie

eduard.kukan@europarl.europa.eu

<http://www.eduardkukan.eu>

Tél. +32 22845216 (Bruxelles)

Tél. +33 388175216 (Strasbourg)

Fax +32 22849216

Fax +33 388179216

M. Georgios KYRTSOS**(Γεώργιος ΚΥΡΤΣΟΣ)***Membre*

Grèce

georgios.kyrtzos@europarl.europa.eu

<http://www.kyrtzos.gr>

Tél. +32 22845856 (Bruxelles)

Tél. +33 388175856 (Strasbourg)

Fax +32 22849856

Fax +33 388179856

M. Alain LAMASSOURE*Membre*

France

alain.lamassoure@europarl.europa.eu

<http://www.alainlamassoure.eu>

Tél. +32 22845706 (Bruxelles)

Tél. +33 388175706 (Strasbourg)

Fax +32 22849706

Fax +33 388179706

M. Werner LANGEN*Membre*

Allemagne

werner.langen@europarl.europa.eu

<http://www.werner-langen.de>

Tél. +32 22845385 (Bruxelles)

Tél. +33 388175385 (Strasbourg)

Fax +32 22849385

Fax +33 388179385

M. Giovanni LA VIA*Membre*

Italie

giovanni.lavia@europarl.europa.eu

<http://www.giovanlavia.eu>

Tél. +32 22845217 (Bruxelles)

Tél. +33 388175217 (Strasbourg)

Fax +32 22849217

Fax +33 388179217

M. Jérôme LAVRILLEUX*Membre*

France

jerome.lavrilleux@europarl.europa.eu

<http://www.jerome-lavrilleux.eu>

Tél. +32 22845455 (Bruxelles)

Tél. +33 388175455 (Strasbourg)

Fax +32 22849455

Fax +33 388179455

M. Jeroen LENAERS*Membre*

Pays-Bas

jeroen.lenaers@europarl.europa.eu

<http://www.jeroenlenaers.nl>

Tél. +32 22845560 (Bruxelles)

Tél. +33 388177560 (Strasbourg)

Fax +32 22849560

Fax +33 388179560

M. Innocenzo LEONTINI*Membre*

Italie

info@leontini.it

<http://www.leontini.it>

Tél. +32 22845188 (Bruxelles)

Tél. +33 388175188 (Strasbourg)

Fax +32 22849188

Fax +33 388179188

M. Janusz LEWANDOWSKI*Membre*

Pologne

janusz.lewandowski@europarl.europa.eu

<http://www.januszlewandowski.pl>

Tél. +32 22845242 (Bruxelles)

Tél. +33 388175242 (Strasbourg)

Fax +32 22849242

Fax +33 388179242

M. Peter LIESE*Membre*

Allemagne

peter.liese@europarl.europa.eu

<http://www.peter-liese.de>

Tél. +32 22845981 (Bruxelles)

Tél. +33 388175981 (Strasbourg)

Fax +32 22849981

Fax +33 388179981

M. Norbert LINS*Membre*

Allemagne

norbert.lins@europarl.europa.eu

<http://www.norbert-lins.de>

Tél. +32 22845819 (Bruxelles)

Tél. +33 388175819 (Strasbourg)

Fax +32 22849819

Fax +33 388179819

Mme Verónica LOPE FONTAGNÉ*Membre*

Espagne

veronica.lopefontagne@europarl.europa.eu

Tél. +32 22845223 (Bruxelles)

Tél. +33 388175223 (Strasbourg)

Fax +32 22849223

Fax +33 388179223

M. Antonio LÓPEZ-ISTÚRIZ WHITE*Membre*

Espagne

antonio.lopezisturiz@europarl.europa.eu

<http://www.antoniolopezisturiz.eu/pages/home/home.php>

Tél. +32 22845713 (Bruxelles)

Tél. +33 388175713 (Strasbourg)

Fax +32 22849713

Fax +33 388179713

Mme Elżbieta**Katarzyna ŁUKACIJEWSKA***Membre*

Pologne

elzbieta.lukacijewska@europarl.europa.eu

<http://www.lukacijewska.pl>

Tél. +32 22845329 (Bruxelles)

Tél. +33 388175329 (Strasbourg)

Fax +32 22849329

Fax +33 388179329

M. David MCALLISTER*Membre*

Allemagne

david.mcallister@europarl.europa.eu

<http://www.mcallister.de>

Tél. +32 22838130 (Bruxelles)

Tél. +33 388175130 (Strasbourg)

Fax +32 22839130

Fax +33 388179130

Mme Mairead MCGUINNESS*Membre*

Irlande

mairead.mcguinness@europarl.europa.eu
<http://www.maireadmccguinness.ie>
Tél. +32 22845214 (Bruxelles)
Tél. +33 388175214 (Strasbourg)
Fax +32 22849214
Fax +33 388179214

Mme Ivana MALETIĆ*Membre*

Croatie

ivana.maletic@europarl.europa.eu
<http://ivana-maletic.com>
Tél. +32 22845734 (Bruxelles)
Tél. +33 388175734 (Strasbourg)
Fax +32 22849734
Fax +33 388179734

**M. Svetoslav Hristov MALINOV
(Светослав Христов МАЛИНОВ)***Membre*

Bulgarie

svetoslav.malinov@europarl.europa.eu
<http://smallinov.eu>
Tél. +32 22845490 (Bruxelles)
Tél. +33 388175490 (Strasbourg)
Fax +32 22849490
Fax +33 388179490

M. Lukas MANDL*Membre*

Autriche

blog@lukasmandl.eu
<http://www.lukasmandl.eu>
Tél. +32 22845211 (Bruxelles)
Tél. +33 388175211 (Strasbourg)
Fax +32 22849211
Fax +33 388179211

Mme Ramona Nicole MĂNESCU*Membre*

Roumanie

ramonanicole.manescu@europarl.europa.eu
<http://www.ramona-manescu.ro/en>
Tél. +32 22845439 (Bruxelles)
Tél. +33 388175439 (Strasbourg)
Fax +32 22849439
Fax +33 388179439

M. Thomas MANN*Membre*

Allemagne

thomas.mann@europarl.europa.eu
<http://www.mann-europa.de>
Tél. +32 22845318 (Bruxelles)
Tél. +33 388175318 (Strasbourg)
Fax +32 22849318
Fax +33 388179318

M. Fulvio MARTUSCIELLO*Membre*

Italie

fulvio.martusciello@europarl.europa.eu
<http://www.fulviomartusciello.com>
Tél. +32 22845745 (Bruxelles)
Tél. +33 388175745 (Strasbourg)
Fax +32 22849745
Fax +33 388179745

Mme Barbara MATERA*Membre*

Italie

barbara.matera@europarl.europa.eu
<http://www.barbaramatera.eu>
Tél. +32 22845236 (Bruxelles)
Tél. +33 388175236 (Strasbourg)
Fax +32 22849236
Fax +33 388179236

M. Gabriel MATO*Membre*

Espagne

gabriel.mato@europarl.europa.eu
<http://www.gabrielmato.com>
Tél. +32 22845237 (Bruxelles)
Tél. +33 388175237 (Strasbourg)
Fax +32 22849237
Fax +33 388179237

M. Stefano MAULLU*Membre*

Italie

stefano.maullu@europarl.europa.eu
<http://www.maullu.it>
Tél. +32 22845219 (Bruxelles)
Tél. +33 388175219 (Strasbourg)
Fax +32 22849219
Fax +33 388179219

Mme Eva MAYDELL (Ева МАЙДЕЛ)*Membre*

Bulgarie

eva.maydell@europarl.europa.eu
<http://evamaydell.eu>
Tél. +32 22845771 (Bruxelles)
Tél. +33 388175771 (Strasbourg)
Fax +32 22849771
Fax +33 388179771

M. Nuno MELO*Membre*

Portugal

nuno.melo@europarl.europa.eu
Tél. +32 22845240 (Bruxelles)
Tél. +33 388175240 (Strasbourg)
Fax +32 22849240
Fax +33 388179240

Mme Roberta METSOLA*Membre*

Malte

roberta.metsola@europarl.europa.eu
<http://robertametsola.eu>
Tél. +32 22845686 (Bruxelles)
Tél. +33 388175686 (Strasbourg)
Fax +32 22849686
Fax +33 388179686

M. Miroslav MIKOLÁŠIK*Membre*

Slovaquie

miroslav.mikolasik@europarl.europa.eu
<http://www.mikolasik.sk>
Tél. +32 22845289 (Bruxelles)
Tél. +33 388175289 (Strasbourg)
Fax +32 22849289
Fax +33 388179289

M. Francisco José MILLÁN MON*Membre*

Espagne

francisco.millanmon@europarl.europa.eu
Tél. +32 22845430 (Bruxelles)
Tél. +33 388175430 (Strasbourg)
Fax +32 22849430
Fax +33 388179430

M. Sorin MOISĂ*Membre*

Roumanie

sorin.moisa@europarl.europa.eu
<http://sorinmoisa.ro>
Tél. +32 22845705 (Bruxelles)
Tél. +33 388175705 (Strasbourg)
Fax +32 22849705
Fax +33 388179705

Mme Cláudia MONTEIRO DE AGUIAR*Membre*

Portugal

claudia.monteirodeaguiar@europarl.europa.eu
<http://claudiamonteirodeaguiar.eu>
Tél. +32 22845458 (Bruxelles)
Tél. +33 388175458 (Strasbourg)
Fax +32 22849458
Fax +33 388179458

Mme Nadine MORANO*Membre*

France

nadine.morano@europarl.europa.eu
<http://www.nadinemorano.fr>
Tél. +32 22845446 (Bruxelles)
Tél. +33 388175446 (Strasbourg)
Fax +32 22849446
Fax +33 388179446

Mme Elisabeth MORIN-CHARTIER*Membre*

France

elisabeth.morinchartier@europarl.europa.eu
<http://elisabeth-morinchartier.eu>
Tél. +32 22845630 (Bruxelles)
Tél. +33 388175630 (Strasbourg)
Fax +32 22849630
Fax +33 388179630

M. Siegfried MUREȘAN*Membre*

Roumanie

siegfried.muresan@europarl.europa.eu
<http://www.siegfriedmuresan.eu>
Tél. +32 22845154 (Bruxelles)
Tél. +33 388175154 (Strasbourg)
Fax +32 22849154
Fax +33 388179154

M. Renaud MUSELIER*Membre*

France

renaud.muselier@europarl.europa.eu
<http://www.renaudmuselier.fr>
Tél. +32 22845516 (Bruxelles)
Tél. +33 388175516 (Strasbourg)
Fax +32 22849516
Fax +33 388179516

Mme Alessandra MUSSOLINI*Membre*

Italie

alessandra.mussolini@europarl.europa.eu
<http://www.alessandramussolini.it/eu>
Tél. +32 22845521 (Bruxelles)
Tél. +33 388175521 (Strasbourg)
Fax +32 22849521
Fax +33 388179521

M. József NAGY*Membre*

Slovaquie

jozsef.nagy@europarl.europa.eu
<http://www.nagyjozsef.sk>
Tél. +32 22845212 (Bruxelles)
Tél. +33 388175212 (Strasbourg)
Fax +32 22849212
Fax +33 388179212

Dr. Angelika NIEBLER*Membre*

Allemagne

angelika.niebler@europarl.europa.eu
<http://www.angelika-niebler.de>
Tél. +32 22845390 (Bruxelles)
Tél. +33 388175390 (Strasbourg)
Fax +32 22849390
Fax +33 388179390

M. Luděk NIEDERMAYER*Membre*

République tchèque
ludek.niedermayer@europarl.europa.eu
<http://www.niedermayer.cz>
Tél. +32 22845574 (Bruxelles)
Tél. +33 388175574 (Strasbourg)
Fax +32 22849574
Fax +33 388179574

M. Lambert VAN NISTELROOIJ*Membre*

Pays-Bas
lambert.vannistelrooij@europarl.europa.eu
<https://www.cda.nl/nistelrooij>
Tél. +32 22845434 (Bruxelles)
Tél. +33 388175434 (Strasbourg)
Fax +32 22849434
Fax +33 388179434

M. Andrey NOVAKOV**(Андрей НОВАКОВ)***Membre*

Bulgarie
andrey.novakov@europarl.europa.eu
<http://andrey-novakov.eu>
Tél. +32 22845710 (Bruxelles)
Tél. +33 388175710 (Strasbourg)
Fax +32 22849710
Fax +33 388179710

M. Jan OLBRYCHT*Membre*

Pologne
jan.olbrycht@europarl.europa.eu
<http://janolbrycht.pl>
Tél. +32 22845511 (Bruxelles)
Tél. +33 388175511 (Strasbourg)
Fax +32 22849511
Fax +33 388179511

M. Artis PABRIKS*Membre*

Lettonie
artis.pabriks@europarl.europa.eu
<http://www.artispabriks.lv>
Tél. +32 22845810 (Bruxelles)
Tél. +33 388175810 (Strasbourg)
Fax +32 22849810
Fax +33 388179810

M. Aldo PATRICIELLO*Membre*

Italie
aldo.patriciello@europarl.europa.eu
<http://www.patriciello.it>
Tél. +32 22845418 (Bruxelles)
Tél. +33 388175418 (Strasbourg)
Fax +32 22849418
Fax +33 388179418

M. Alojz PETERLE*Membre*

Slovénie
alozj.peterle@europarl.europa.eu
<http://www.peterle.eu>
Tél. +32 22845638 (Bruxelles)
Tél. +33 388175638 (Strasbourg)
Fax +32 22849638
Fax +33 388179638

Mme Marijana PETIR*Membre*

Croatie
marijana.petir@europarl.europa.eu
<http://petir.eu>
Tél. +32 22845429 (Bruxelles)
Tél. +33 388175429 (Strasbourg)
Fax +32 22849429
Fax +33 388179429

M. Markus PIEPER*Membre*

Allemagne
markus.pieper@europarl.europa.eu
<http://www.markus-pieper.eu>
Tél. +32 22845305 (Bruxelles)
Tél. +33 388175305 (Strasbourg)
Fax +32 22849305
Fax +33 388179305

Mme Sirpa PIETIKÄINEN*Membre*

Finlande
sirpa.pietikainen@europarl.europa.eu
<http://www.sirpapietikainen.net>
Tél. +32 22845264 (Bruxelles)
Tél. +33 388175264 (Strasbourg)
Fax +32 22849264
Fax +33 388179264

Mme Julia PITERA*Membre*

Pologne
julia.pitera@europarl.europa.eu
<http://juliapitera.pl>
Tél. +32 22845386 (Bruxelles)
Tél. +33 388175386 (Strasbourg)
Fax +32 22849386
Fax +33 388179386

M. Marek PLURA*Membre*

Pologne
marek.plura@europarl.europa.eu
<http://www.plura.pl>
Tél. +32 22845712 (Bruxelles)
Tél. +33 388175712 (Strasbourg)
Fax +32 22849712
Fax +33 388179712

M. Stanislav POLČÁK*Membre*

République tchèque
stanislav.polcak@europarl.europa.eu
<http://www.stanislav-polcak.cz>
Tél. +32 22845485 (Bruxelles)
Tél. +33 388175485 (Strasbourg)
Fax +32 22849485
Fax +33 388179485

M. Maurice PONGA*Membre*

France
maurice.ponga@europarl.europa.eu
<http://mauriceponga.eu>
Tél. +32 22845256 (Bruxelles)
Tél. +33 388175256 (Strasbourg)
Fax +32 22849256
Fax +33 388179256

M. Jiří POSPÍŠIL*Membre*

République tchèque
jiri.pospisil@europarl.europa.eu
<http://www.top09.cz/volby/archiv/2014-evropsky-parlament/kandidati/2-judr-jiri-pospisil-15123.html>
Tél. +32 22845586 (Bruxelles)
Tél. +33 388175586 (Strasbourg)
Fax +32 22849586
Fax +33 388179586

M. Cristian Dan PREDA*Membre*

Roumanie
cristiandan.preda@europarl.europa.eu
Tél. +32 22845261 (Bruxelles)
Tél. +33 388175261 (Strasbourg)
Fax +32 22849261
Fax +33 388179261

M. Franck PROUST*Membre*

France
franck.proust@europarl.europa.eu
<http://www.franckproust.com>
Tél. +32 22845841 (Bruxelles)
Tél. +33 388175841 (Strasbourg)
Fax +32 22849841
Fax +33 388179841

Mme Godelieve QUISTHOUDT-ROWOHL*Membre*

Allemagne
godelieve.quisthoudt-rowohl@europarl.europa.eu
<http://www.quisthoudt-rowohl.de>
Tél. +32 22845338 (Bruxelles)
Tél. +33 388175338 (Strasbourg)
Fax +32 22849338
Fax +33 388179338

M. Emil RADEV (Емил РАДЕВ)*Membre*

Bulgarie
emil.radev@europarl.europa.eu
<http://emilradev.eu>
Tél. +32 22845189 (Bruxelles)
Tél. +33 388175189 (Strasbourg)
Fax +32 22849189
Fax +33 388179189

M. Dennis RADTKE*Membre*

Allemagne
dennis.radtke@europarl.europa.eu
<http://www.dennis-radtke.eu>
Tél. +32 22845650 (Bruxelles)
Tél. +33 388175650 (Strasbourg)
Fax +32 22849650
Fax +33 388179650

Mme Sofia RIBEIRO*Membre*

Portugal
sofia.ribeiro@europarl.europa.eu
Tél. +32 22845345 (Bruxelles)
Tél. +33 388175345 (Strasbourg)
Fax +32 22849345
Fax +33 388179345

M. Claude ROLIN*Membre*

Belgique
claudio.rolin@europarl.europa.eu
<http://www.clauderolin.eu>
Tél. +32 22845116 (Bruxelles)
Tél. +33 388175116 (Strasbourg)
Fax +32 22849116
Fax +33 388179116

M. Dariusz ROSATI*Membre*

Pologne
dariusz.rosati@europarl.europa.eu
<http://www.rosati.pl>
Tél. +32 22845482 (Bruxelles)
Tél. +33 388175482 (Strasbourg)
Fax +32 22849482
Fax +33 388179482

M. Fernando RUAS*Membre*

Portugal
fernando.ruas@europarl.europa.eu
Tél. +32 22845262 (Bruxelles)
Tél. +33 388175262 (Strasbourg)
Fax +32 22849262
Fax +33 388179262

M. Paul RÜBIG*Membre*

Autriche

paul.ruebig@europarl.europa.eu
<http://www.paulruebig.eu>
Tél. +32 22845749 (Bruxelles)
Tél. +33 388175749 (Strasbourg)
Fax +32 22849749
Fax +33 388179749

Mme Tokia SAÏFI*Membre*

France

tokia.saifi@europarl.europa.eu
<http://www.tokia-saifi.eu>
Tél. +32 22845562 (Bruxelles)
Tél. +33 388175562 (Strasbourg)
Fax +32 22849562
Fax +33 388179562

M. José Ignacio SALAFRANCA**SÁNCHEZ-NEYRA***Membre*

Espagne

joseignacio.salafranca@europarl.europa.eu
Tél. +32 22845307 (Bruxelles)
Tél. +33 388175307 (Strasbourg)
Fax +32 22849307
Fax +33 388179307

M. Massimiliano SALINI*Membre*

Italie

massimiliano.salini@europarl.europa.eu
<http://www.massimilianosalini.it>
Tél. +32 22845504 (Bruxelles)
Tél. +33 388175504 (Strasbourg)
Fax +32 22849504
Fax +33 388179504

Mme Anne SANDER*Membre*

France

anne.sander@europarl.europa.eu
<http://www.annesander.eu/fr>
Tél. +32 22845525 (Bruxelles)
Tél. +33 388177525 (Strasbourg)
Fax +32 22849525
Fax +33 388179525

M. Petri SARVAMAA*Membre*

Finlande

petri.sarvamaa@europarl.europa.eu
<http://www.petrisarvamaa.eu>
Tél. +32 22845647 (Bruxelles)
Tél. +33 388175647 (Strasbourg)
Fax +32 22849647
Fax +33 388179647

M. Algirdas SAUDARGAS*Membre*

Lituanie

algirdas.saudargas@europarl.europa.eu
<http://www.algirdassaudargas.lt/lt>
Tél. +32 22845272 (Bruxelles)
Tél. +33 388175272 (Strasbourg)
Fax +32 22849272
Fax +33 388179272

Mme Claudia SCHMIDT*Membre*

Autriche

claudia.schmidt@europarl.europa.eu
<http://www.schmidt-claudia.eu>
Tél. +32 22845181 (Bruxelles)
Tél. +33 388175181 (Strasbourg)
Fax +32 22849181
Fax +33 388179181

M. György SCHÖPFLIN*Membre*

Hongrie

gyorgy.schopflin@europarl.europa.eu
<http://schopflinggyorgy.hu>
Tél. +32 22845884 (Bruxelles)
Tél. +33 388175884 (Strasbourg)
Fax +32 22849884
Fax +33 388179884

Mme Annie SCHREIJER-PIERIK*Membre*

Pays-Bas

annie.schreijer-pierik@europarl.europa.eu
<https://www.annie-schreijer.eu>
Tél. +32 22845538 (Bruxelles)
Tél. +33 388175538 (Strasbourg)
Fax +32 22849538
Fax +33 388179538

M. Sven SCHULZE*Membre*

Allemagne

sven.schulze@europarl.europa.eu
<http://www.schulze-europa.de>
Tél. +32 22845207 (Bruxelles)
Tél. +33 388175207 (Strasbourg)
Fax +32 22849207
Fax +33 388179207

M. Andreas SCHWAB*Membre*

Allemagne

andreas.schwab@europarl.europa.eu
<http://www.andreas-schwab.de>
Tél. +32 22845938 (Bruxelles)
Tél. +33 388175938 (Strasbourg)
Fax +32 22849938
Fax +33 388179938

M. Czesław Adam SIEKIERSKI*Membre*

Pologne

czeslaw.siekierski@europarl.europa.eu
<http://www.siekierski.pl>
Tél. +32 22845793 (Bruxelles)
Tél. +33 388175793 (Strasbourg)
Fax +32 22849793
Fax +33 388179793

M. Csaba SÓGOR*Membre*

Roumanie

csaba.sogor@europarl.europa.eu
<http://www.sogorcsaba.eu>
Tél. +32 22845389 (Bruxelles)
Tél. +33 388175389 (Strasbourg)
Fax +32 22849389
Fax +33 388179389

Mme Michaela ŠOJDROVÁ*Membre*

République tchèque

michaela.sojdrova@europarl.europa.eu
<https://www.sojdrova.cz>
Tél. +32 22845565 (Bruxelles)
Tél. +33 388175565 (Strasbourg)
Fax +32 22849565
Fax +33 388179565

Mme Renate SOMMER*Membre*

Allemagne

renate.sommer@europarl.europa.eu
<http://www.renate-sommer.de>
Tél. +32 22845383 (Bruxelles)
Tél. +33 388175383 (Strasbourg)
Fax +32 22849383
Fax +33 388179383

Mme Maria SPYRAKI**(Μαρία ΣΠΥΡΑΚΗ)***Membre*

Grèce

maria.spyraki@europarl.europa.eu
<http://www.mariaspyraki.gr>
Tél. +32 22845176 (Bruxelles)
Tél. +33 388175176 (Strasbourg)
Fax +32 22849176
Fax +33 388179176

M. Ivan ŠTEFANEC*Membre*

Slovaquie

ivan.stefanec@europarl.europa.eu
<http://www.ivanstefanec.sk>
Tél. +32 22845676 (Bruxelles)
Tél. +33 388175676 (Strasbourg)
Fax +32 22849676
Fax +33 388179676

M. Jaromír ŠTĚTINA*Membre*

République tchèque

jaromir.stetina@europarl.europa.eu
<http://jaromirstetina.cz>
Tél. +32 22845492 (Bruxelles)
Tél. +33 388175492 (Strasbourg)
Fax +32 22849492
Fax +33 388179492

M. Theodor Dumitru STOLOJAN*Membre*

Roumanie

theodordumitru.stolojan@europarl.europa.eu
<http://www.stolojan.eu>
Tél. +32 22845670 (Bruxelles)
Tél. +33 388175670 (Strasbourg)
Fax +32 22849670
Fax +33 388179670

Mme Dubravka ŠUICA*Membre*

Croatie

dubravka.suica@europarl.europa.eu
<http://www.dubravka-suica.eu>
Tél. +32 22845175 (Bruxelles)
Tél. +33 388175175 (Strasbourg)
Fax +32 22849175
Fax +33 388179175

Mme Patricija ŠULIN*Membre*

Slovénie

patricija.sulin@europarl.europa.eu
<http://patricijasulin.si/?lang=en>
Tél. +32 22845470 (Bruxelles)
Tél. +33 388175470 (Strasbourg)
Fax +32 22849470
Fax +33 388179470

M. Pavel SVOBODA*Membre*

République tchèque

pavel.svoboda@europarl.europa.eu
<http://www.pavelsvoboda.com>
Tél. +32 22845303 (Bruxelles)
Tél. +33 388175303 (Strasbourg)
Fax +32 22849303
Fax +33 388179303

M. Adam SZEJNFELD*Membre*

Pologne

adam.szejnfeld@europarl.europa.eu
<http://www.szejnfeld.pl>
Tél. +32 22845776 (Bruxelles)
Tél. +33 388175776 (Strasbourg)
Fax +32 22849776
Fax +33 388179776

M. Antonio TAJANI*Membre*

Italie

antonio.tajani@europarl.europa.eu
http://www.antoniotajani.it
Tél. +32 22845750 (Bruxelles)
Tél. +33 388175750 (Strasbourg)
Fax +32 22849750
Fax +33 388179750

Mme Róza Gräfin von THUN UND HOHENSTEIN*Membre*

Pologne

roza.thun@europarl.europa.eu
http://www.rozathun.pl
Tél. +32 22845301 (Bruxelles)
Tél. +33 388175301 (Strasbourg)
Fax +32 22849301
Fax +33 388179301

M. László TÓKÉS*Membre*

Hongrie

laszlo.tokes@europarl.europa.eu
http://www.tokeslaszlo.eu
Tél. +32 22845801 (Bruxelles)
Tél. +33 388175801 (Strasbourg)
Fax +32 22849801
Fax +33 388179801

M. Ivica TOLIĆ*Membre*

Croatie

ivica.tolic@europarl.europa.eu
http://www.ivica-tolic.from.hr
Tél. +32 22845955 (Bruxelles)
Tél. +33 388175955 (Strasbourg)
Fax +32 22849955
Fax +33 388179955

Mme Romana TOMC*Membre*

Slovénie

romana.tomc@europarl.europa.eu
http://www.romanatomc.si
Tél. +32 22845665 (Bruxelles)
Tél. +33 388175665 (Strasbourg)
Fax +32 22849665
Fax +33 388179665

M. Mihai ȚURCANU*Membre*

Roumanie

mihai.turcanu@europarl.europa.eu
http://www.mihaiturcanu.ro
Tél. +32 22845865 (Bruxelles)
Tél. +33 388175865 (Strasbourg)
Fax +32 22849865
Fax +33 388179865

M. Traian UNGUREANU*Membre*

Roumanie

traian.ungureanu@europarl.europa.eu
Tél. +32 22845785 (Bruxelles)
Tél. +33 388175785 (Strasbourg)
Fax +32 22849785
Fax +33 388179785

M. Vladimir URUTCHEV**(Владимир УРУЧЕВ)***Membre*

Bulgarie

vladimir.urutchev@europarl.europa.eu
http://www.urutchev.eu/bg/home
Tél. +32 22845145 (Bruxelles)
Tél. +33 388175145 (Strasbourg)
Fax +32 22849145
Fax +33 388179145

Mme Inese VAIDERE*Membre*

Lettonie

inese.vaidere@europarl.europa.eu
http://www.inese-vaidere.lv
Tél. +32 22845424 (Bruxelles)
Tél. +33 388175424 (Strasbourg)
Fax +32 22849424
Fax +33 388179424

M. Ramón Luis VALCÁRCEL SISO*Membre*

Espagne

ramonluis.valcarcel@europarl.europa.eu
Tél. +32 22845815 (Bruxelles)
Tél. +33 388175815 (Strasbourg)
Fax +32 22849815
Fax +33 388179815

Mme Adina-Ioana VĂLEAN*Membre*

Roumanie

adinaioana.valean@europarl.europa.eu
http://www.valean.eu
Tél. +32 22845861 (Bruxelles)
Tél. +33 388175861 (Strasbourg)
Fax +32 22849861
Fax +33 388179861

M. Tom VANDENKENDELAERE*Membre*

Belgique

tom.vandenkendelaere@europarl.europa.eu
http://www.eutom.eu
Tél. +32 22845918 (Bruxelles)
Tél. +33 388175918 (Strasbourg)
Fax +32 22849918
Fax +33 388179918

Mme Sabine VERHEYEN*Membre*

Allemagne

sabine.verheyen@europarl.europa.eu
http://www.sabine-verheyen.de
Tél. +32 22845299 (Bruxelles)
Tél. +33 388175299 (Strasbourg)
Fax +32 22849299
Fax +33 388179299

Mme Henna VIRKKUNEN*Membre*

Finlande

henna.virkkunen@europarl.europa.eu
http://www.hennavirkkunen.fi
Tél. +32 22845226 (Bruxelles)
Tél. +33 388175226 (Strasbourg)
Fax +32 22849226
Fax +33 388179226

M. Axel VOSS*Membre*

Allemagne

axel.voss@europarl.europa.eu
http://www.axel-voss-europa.de
Tél. +32 22845302 (Bruxelles)
Tél. +33 388175302 (Strasbourg)
Fax +32 22849302
Fax +33 388179302

Mme Elissavet VOZEMBERG-**VRIONIDI (Ελισσάβετ ΒΟΖΕΜΠΕΡΓΚ-ΒΡΥΩΝΙΔΗ)***Membre*

Grèce

elissavet.vozemberg@europarl.europa.eu
http://www.vozemberg.gr
Tél. +32 22845232 (Bruxelles)
Tél. +33 388175232 (Strasbourg)
Fax +32 22849232
Fax +33 388179232

M. Jarosław WAŁĘSA*Membre*

Pologne

jaroslaw.walesa@europarl.europa.eu
http://www.jaroslawwalesa.pl
Tél. +32 22845304 (Bruxelles)
Tél. +33 388175304 (Strasbourg)
Fax +32 22849304
Fax +33 388179304

M. Bogdan Brunon WENTA*Membre*

Pologne

bogdan.wenta@europarl.europa.eu
http://www.wentabogdan.pl
Tél. +32 22845190 (Bruxelles)
Tél. +33 388175190 (Strasbourg)
Fax +32 22849190
Fax +33 388179190

M. Rainer WIELAND*Membre*

Allemagne

rainer.wieland@europarl.europa.eu
http://www.mdep.de
Tél. +32 22847545 (Bruxelles)
Tél. +33 388175545 (Strasbourg)
Fax +32 22849545
Fax +33 388179545

M. Hermann WINKLER*Membre*

Allemagne

hermann.winkler@europarl.europa.eu
http://www.hermann-winkler.de
Tél. +32 22845306 (Bruxelles)
Tél. +33 388175306 (Strasbourg)
Fax +32 22849306
Fax +33 388179306

M. Iuliu WINKLER*Membre*

Roumanie

iuliu.winkler@europarl.europa.eu
http://www.winklerguyula.ro
Tél. +32 22845406 (Bruxelles)
Tél. +33 388175406 (Strasbourg)
Fax +32 22849406
Fax +33 388179406

Mme Anna ZÁBORSKÁ*Membre*

Slovaquie

anna.zaborska@europarl.europa.eu
http://zaborska.sk
Tél. +32 22845923 (Bruxelles)
Tél. +33 388175923 (Strasbourg)
Fax +32 22849923
Fax +33 388179923

M. Theodoros ZAGORAKIS**(Θεόδωρος ΖΑΓΟΡΑΚΗΣ)***Membre*

Grèce

theodoros.zagorakis@europarl.europa.eu
http://www.thodoris-zagorakis.com
Tél. +32 22845461 (Bruxelles)
Tél. +33 388175461 (Strasbourg)
Fax +32 22849461
Fax +33 388179461

M. Francis ZAMMIT DIMECH*Membre*

Malte

francis.zammitdimech@europarl.europa.eu
Tél. +32 22845835 (Bruxelles)
Tél. +33 388175835 (Strasbourg)
Fax +32 22849835
Fax +33 388179835

M. Tomáš ZDECHOVSKÝ*Membre*

République tchèque
 tomas.zdechovsky@europarl.europa.eu
<http://www.zdechovsky.eu>
 Tél. +32 22845780 (Bruxelles)
 Tél. +33 388175780 (Strasbourg)
 Fax +32 22849780
 Fax +33 388179780

M. Bogdan Andrzej ZDROJEWSKI*Membre*

Pologne
 bogdan.zdrojewski@europarl.europa.eu
<http://www.zdrojewski.info>
 Tél. +32 22845251 (Bruxelles)
 Tél. +33 388175251 (Strasbourg)
 Fax +32 22849251
 Fax +33 388179251

M. Joachim ZELLER*Membre*

Allemagne
 joachim.zeller@europarl.europa.eu
<http://www.joachimzeller.de>
 Tél. +32 22845910 (Bruxelles)
 Tél. +33 388175910 (Strasbourg)
 Fax +32 22849910
 Fax +33 388179910

Mme Željana ZOVKO*Membre*

Croatie
 zeljana.zovko@europarl.europa.eu
<http://www.zeljanazovko.eu>
 Tél. +32 22845579 (Bruxelles)
 Tél. +33 388175579 (Strasbourg)
 Fax +32 22849579
 Fax +33 388179579

M. Milan ZVER*Membre*

Slovénie
 milan.zver@europarl.europa.eu
<http://www.milanzver.eu>
 Tél. +32 22845315 (Bruxelles)
 Tél. +33 388175315 (Strasbourg)
 Fax +32 22849315
 Fax +33 388179315

S&D — GROUPE DE L'ALLIANCE PROGRESSISTE DES SOCIALISTES ET DÉMOCRATES AU PARLEMENT EUROPÉEN

M. Udo BULLMANN*Président*

Allemagne
 udo.bullmann@europarl.europa.eu
<http://www.udo-bullmann.de>
 Tél. +32 22845342 (Bruxelles)
 Tél. +33 388175342 (Strasbourg)
 Fax +32 22849342
 Fax +33 388179342

M. Eric ANDRIEU*Vice-président*

France
 eric.andrieu@europarl.europa.eu
 Tél. +32 22845170 (Bruxelles)
 Tél. +33 388175170 (Strasbourg)
 Fax +32 22849170
 Fax +33 388179170

M. Victor BOȘȚINARU*Vice-président*

Roumanie
 victor.bostinaru@europarl.europa.eu
 Tél. +32 22845832 (Bruxelles)
 Tél. +33 388175832 (Strasbourg)
 Fax +32 22849832
 Fax +33 388179832

Mme Mercedes BRESSO*Vice-présidente*

Italie
 mercedes.bresso@europarl.europa.eu
<http://www.mercedesbresso.it>
 Tél. +32 22845148 (Bruxelles)
 Tél. +33 388175148 (Strasbourg)
 Fax +32 22849148
 Fax +33 388179148

Mme Tanja FAJON*Vice-présidente*

Slovénie
 tanja.fajon@europarl.europa.eu
<http://www.tanja-fajon.eu>
 Tél. +32 22845493 (Bruxelles)
 Tél. +33 388175493 (Strasbourg)
 Fax +32 22849493
 Fax +33 388179493

M. Jeppe KOFOD*Vice-président*

Danemark
 jeppe.kofod@europarl.europa.eu
<http://www.socialdemokraterne.dk/default.aspx?site=jeppekofod>
 Tél. +32 22845463 (Bruxelles)
 Tél. +33 388175463 (Strasbourg)
 Fax +32 22849463
 Fax +33 388179463

Mme Maria João RODRIGUES*Vice-présidente*

Portugal
 mariajoao.rodrigues@europarl.europa.eu
<http://mariajoaorodrigues.eu>
 Tél. +32 22845863 (Bruxelles)
 Tél. +33 388175863 (Strasbourg)
 Fax +32 22849863
 Fax +33 388179863

Mme Elena VALENCIANO*Vice-présidente*

Espagne
 elena.valenciano@europarl.europa.eu
<http://www.psoe-pe.org>
 Tél. +32 22845846 (Bruxelles)
 Tél. +33 388175846 (Strasbourg)
 Fax +32 22849846
 Fax +33 388179846

Mme Kathleen VAN BREMPT*Vice-présidente*

Belgique
 kathleen.vanbrempt@europarl.europa.eu
 Tél. +32 22845447 (Bruxelles)
 Tél. +33 388175447 (Strasbourg)
 Fax +32 22849447
 Fax +33 388179447

M. Josef WEIDENHOLZER*Vice-Président*

Autriche
 josef.weidenholzer@europarl.europa.eu
<http://www.weidenholzer.eu>
 Tél. +32 22845473 (Bruxelles)
 Tél. +33 388175473 (Strasbourg)
 Fax +32 22849473
 Fax +33 388179473

M. Péter NIEDERMÜLLER*Trésorier*

Hongrie
 peter.niedermueller@europarl.europa.eu
 Tél. +32 22845468 (Bruxelles)
 Tél. +33 388175468 (Strasbourg)
 Fax +32 22849468
 Fax +33 388179468

Mme Clara Eugenia AGUILERA**GARCÍA***Membre*

Espagne
 claraeugenia.aguileragarcia@europarl.europa.eu
 Tél. +32 22845783 (Bruxelles)
 Tél. +33 388175783 (Strasbourg)
 Fax +32 22849783
 Fax +33 388179783

Mme Lucy ANDERSON*Membre*

Royaume-Uni
 lucy.anderson@europarl.europa.eu
 Tél. +32 22845496 (Bruxelles)
 Tél. +33 388175496 (Strasbourg)
 Fax +32 22849496
 Fax +33 388179496

M. Nikos ANDROULAKIS**(Νίκος ΑΝΔΡΟΥΛΑΚΗΣ)***Membre*

Grèce
 nikos.androulakis@europarl.europa.eu
<http://www.androulakisnikos.gr>
 Tél. +32 22845340 (Bruxelles)
 Tél. +33 388175340 (Strasbourg)
 Fax +32 22849340
 Fax +33 388179340

Mme Maria ARENA*Membre*

Belgique
 maria.arena@europarl.europa.eu
<http://www.mariearena.eu>
 Tél. +32 22845690 (Bruxelles)
 Tél. +33 388175690 (Strasbourg)
 Fax +32 22849690
 Fax +33 388179690

M. Francisco ASSIS*Membre*

Portugal

francisco.assis@europarl.europa.eu

Tél. +32 22845435 (Bruxelles)

Tél. +33 388175435 (Strasbourg)

Fax +32 22849435

Fax +33 388179435

Mme Inés AYALA SENDER*Membre*

Espagne

ines.ayalasender@europarl.europa.eu

Tél. +32 22845508 (Bruxelles)

Tél. +33 388175412 (Strasbourg)

Fax +32 22849508

Fax +33 388179508

M. Guillaume BALAS*Membre*

France

guillaume.balas@europarl.europa.eu

Tél. +32 22845412 (Bruxelles)

Tél. +33 388175412 (Strasbourg)

Fax +32 22849412

Fax +33 388179412

M. Zigmantas BALČYTIS*Membre*

Lituanie

zigmantas.balcytis@europarl.europa.eu

http://www.balcytis.lt

Tél. +32 22845427 (Bruxelles)

Tél. +33 388175427 (Strasbourg)

Fax +32 22849427

Fax +33 388179427

M. Hugues BAYET*Membre*

Belgique

hugues.bayet@europarl.europa.eu

http://www.huguesbayet.be

Tél. +32 22845791 (Bruxelles)

Tél. +33 388175791 (Strasbourg)

Fax +32 22849791

Fax +33 388179791

M. Brando BENIFEI*Membre*

Italie

brando.benifei@europarl.europa.eu

http://www.brandobenifei.it

Tél. +32 22845644 (Bruxelles)

Tél. +33 388175644 (Strasbourg)

Fax +32 22849644

Fax +33 388179644

Mme Monika BEŇOVÁ*Membre*

Slovaquie

monika.benova@europarl.europa.eu

http://monikaflaskovabenova.sk

Tél. +32 22845160 (Bruxelles)

Tél. +33 388175160 (Strasbourg)

Fax +32 22849160

Fax +33 388179160

Mme Pervenche BERÈS*Membre*

France

pervenche.beres@europarl.europa.eu

https://www.pervencheberes.fr

Tél. +32 22845777 (Bruxelles)

Tél. +33 388175777 (Strasbourg)

Fax +32 22849777

Fax +33 388179777

M. Goffredo Maria BETTINI*Membre*

Italie

goffredo.bettini@europarl.europa.eu

Tél. +32 22845313 (Bruxelles)

Tél. +33 388175313 (Strasbourg)

Fax +32 22849313

Fax +33 388179313

M. José BLANCO LÓPEZ*Membre*

Espagne

jose.blancolopez@europarl.europa.eu

http://www.pepeblanco.es

Tél. +32 22845378 (Bruxelles)

Tél. +33 388175378 (Strasbourg)

Fax +32 22849378

Fax +33 388179378

Mme Vilija BLINKEVIČIŪTĖ*Membre*

Lituanie

vilija.blinkeviciute@europarl.europa.eu

http://www.blinkeviciute.eu

Tél. +32 22845428 (Bruxelles)

Tél. +33 388175428 (Strasbourg)

Fax +32 22849428

Fax +33 388179428

Mme Simona BONAFÈ*Membre*

Italie

simona.bonafe@europarl.europa.eu

Tél. +32 22845595 (Bruxelles)

Tél. +33 388175595 (Strasbourg)

Fax +32 22849595

Fax +33 388179595

Mme Biljana BORZAN*Membre*

Croatie

biljana.borzan@europarl.europa.eu

http://www.biljanaborzan.eu/hr

Tél. +32 22845932 (Bruxelles)

Tél. +33 388175932 (Strasbourg)

Fax +32 22849932

Fax +33 388179932

M. Paul BRANNEN*Membre*

Royaume-Uni

paul.brannen@europarl.europa.eu

Tél. +32 22845795 (Bruxelles)

Tél. +33 388175795 (Strasbourg)

Fax +32 22849795

Fax +33 388179795

Mme Renata BRIANO*Membre*

Italie

renata.briano@europarl.europa.eu

Tél. +32 22845634 (Bruxelles)

Tél. +33 388175634 (Strasbourg)

Fax +32 22849634

Fax +33 388179634

Mme Soledad CABEZÓN RUIZ*Membre*

Espagne

soledad.cabezonzruiz@europarl.europa.eu

Tél. +32 22845596 (Bruxelles)

Tél. +33 388175596 (Strasbourg)

Fax +32 22849596

Fax +33 388179596

M. Nicola CAPUTO*Membre*

Italie

nicola.caputo@europarl.europa.eu

http://www.nicolacaputo.eu

Tél. +32 22845763 (Bruxelles)

Tél. +33 388175763 (Strasbourg)

Fax +32 22849763

Fax +33 388179763

Mme Nessa CHILDERS*Membre*

Irlande

nessa.childers@europarl.europa.eu

Tél. +32 22845180 (Bruxelles)

Tél. +33 388175180 (Strasbourg)

Fax +32 22849180

Fax +33 388179180

Mme Caterina CHINNICI*Membre*

Italie

caterina.chinnici@europarl.europa.eu

Tél. +32 22845387 (Bruxelles)

Tél. +33 388177387 (Strasbourg)

Fax +32 22849387

Fax +33 388179387

M. Ole CHRISTENSEN*Membre*

Danemark

ole.christensen@europarl.europa.eu

http://www.oleeu.dk

Tél. +32 22845464 (Bruxelles)

Tél. +33 388175464 (Strasbourg)

Fax +32 22849464

Fax +33 388179464

M. Sergio Gaetano COFFERATI*Membre*

Italie

sergio.cofferati@europarl.europa.eu

http://www.sergiocofferati.eu

Tél. +32 22845513 (Bruxelles)

Tél. +33 388175513 (Strasbourg)

Fax +32 22849513

Fax +33 388179513

M. Richard CORBETT*Membre*

Royaume-Uni

richard.corbett@europarl.europa.eu

http://www.richardcorbett.org.uk

Tél. +32 22845484 (Bruxelles)

Tél. +33 388175484 (Strasbourg)

Fax +32 22849484

Fax +33 388179484

Mme Silvia COSTA*Membre*

Italie

silvia.costa@europarl.europa.eu

http://www.silviacosta.it

Tél. +32 22845514 (Bruxelles)

Tél. +33 388175514 (Strasbourg)

Fax +32 22849514

Fax +33 388179514

M. Andrea COZZOLINO*Membre*

Italie

andrea.cozzolino@europarl.europa.eu

Tél. +32 22845517 (Bruxelles)

Tél. +33 388175517 (Strasbourg)

Fax +32 22849517

Fax +33 388179517

M. Andi CRISTEA

Membre
Roumanie
andi.cristea@europarl.europa.eu
Tél. +32 22845605 (Bruxelles)
Tél. +33 388175605 (Strasbourg)
Fax +32 22849605
Fax +33 388179605

Mme Miriam DALLI

Membre
Malte
miriam.dalli@europarl.europa.eu
Tél. +32 22845635 (Bruxelles)
Tél. +33 388175635 (Strasbourg)
Fax +32 22849635
Fax +33 388179635

M. Seb DANCE

Membre
Royaume-Uni
seb.dance@europarl.europa.eu
Tél. +32 22845833 (Bruxelles)
Tél. +33 388175143 (Strasbourg)
Fax +32 22849833
Fax +33 388179833

M. Nicola DANTI

Membre
Italie
nicola.danti@europarl.europa.eu
<http://www.nicoladanti.it>
Tél. +32 22845143 (Bruxelles)
Tél. +33 388175143 (Strasbourg)
Fax +32 22849143
Fax +33 388179143

M. Paolo DE CASTRO

Membre
Italie
paolo.decastro@europarl.europa.eu
<http://www.paolodecastro.it>
Tél. +32 22845520 (Bruxelles)
Tél. +33 388175520 (Strasbourg)
Fax +32 22849520
Fax +33 388179520

Mme Mady DELVAUX

Membre
Luxembourg
mady.delvaux-stehres@europarl.europa.eu
Tél. +32 22845136 (Bruxelles)
Tél. +33 388175136 (Strasbourg)
Fax +32 22849136
Fax +33 388179136

Mme Isabella DE MONTE

Membre
Italie
isabella.demonte@europarl.europa.eu
Tél. +32 22845358 (Bruxelles)
Tél. +33 388175358 (Strasbourg)
Fax +32 22849358
Fax +33 388179358

M. Michael DETJEN

Membre
Allemagne
michael.detjen@europarl.europa.eu
Tél. +32 22845563 (Bruxelles)
Tél. +33 388175563 (Strasbourg)
Fax +32 22849563
Fax +33 388179563

M. Damian DRĂGHICI

Membre
Roumanie
damian.draghici@europarl.europa.eu
<http://www.damiandraghici.ro>
Tél. +32 22845114 (Bruxelles)
Tél. +33 388175114 (Strasbourg)
Fax +32 22849114
Fax +33 388179114

M. Ismail ERTUG

Membre
Allemagne
ismail.ertug@europarl.europa.eu
<http://www.ertug.eu>
Tél. +32 22845547 (Bruxelles)
Tél. +33 388175547 (Strasbourg)
Fax +32 22849547
Fax +33 388179547

M. Jonás FERNÁNDEZ

Membre
Espagne
jonas.fernandezalvarez@europarl.europa.eu
Tél. +32 22845174 (Bruxelles)
Tél. +33 388175174 (Strasbourg)
Fax +32 22849174
Fax +33 388179174

M. Giuseppe FERRANDINO

Membre
Italie
Tél. +32 22845159 (Bruxelles)
Tél. +33 388175159 (Strasbourg)
Fax +32 22849159
Fax +33 388179159

M. Knut FLECKENSTEIN

Membre
Allemagne
knut.fleckenstein@europarl.europa.eu
<http://www.knut-fleckenstein.eu>
Tél. +32 22845548 (Bruxelles)
Tél. +33 388175548 (Strasbourg)
Fax +32 22849548
Fax +33 388179548

M. Eugen FREUND

Membre
Autriche
eugen.freund@europarl.europa.eu
Tél. +32 22845139 (Bruxelles)
Tél. +33 388175139 (Strasbourg)
Fax +32 22849139
Fax +33 388179139

M. Doru-Claudian FRUNZULICĂ

Membre
Roumanie
doru.frunzulica@europarl.europa.eu
Tél. +32 22845542 (Bruxelles)
Tél. +33 388175542 (Strasbourg)
Fax +32 22849542
Fax +33 388179542

M. Aleksander GABELIC

Membre
Suède
aleksander.gabelic@europarl.europa.eu
Tél. +32 22845827 (Bruxelles)
Tél. +33 388175827 (Strasbourg)
Fax +32 22849827
Fax +33 388179827

Mme Iratxe GARCÍA PÉREZ

Membre
Espagne
iratxe.garcia-perez@europarl.europa.eu
<http://www.iratxegarcia.es>
Tél. +32 22845646 (Bruxelles)
Tél. +33 388175646 (Strasbourg)
Fax +32 22849646
Fax +33 388179646

Mme Eider GARDIAZABAL RUBIAL

Membre
Espagne
eider.gardiazabalrubial@europarl.europa.eu
Tél. +32 22845333 (Bruxelles)
Tél. +33 388175333 (Strasbourg)
Fax +32 22849333
Fax +33 388179333

M. Enrico GASBARRA

Membre
Italie
enrico.gasbarra@europarl.europa.eu
Tél. +32 22845421 (Bruxelles)
Tél. +33 388175421 (Strasbourg)
Fax +32 22849421
Fax +33 388179421

Mme Evelyne GEBHARDT

Membre
Allemagne
evelyne.gebhardt@europarl.europa.eu
<http://www.evelyne-gebhardt-fuer-europa.de>
Tél. +32 22845466 (Bruxelles)
Tél. +33 388175466 (Strasbourg)
Fax +32 22849466
Fax +33 388179466

M. Jens GEIER

Membre
Allemagne
jens.geier@europarl.europa.eu
<http://www.jens-geier.de>
Tél. +32 22845874 (Bruxelles)
Tél. +33 388175874 (Strasbourg)
Fax +32 22849874
Fax +33 388179874

Mme Elena GENTILE

Membre
Italie
elena.gentile@europarl.europa.eu
Tél. +32 22845250 (Bruxelles)
Tél. +33 388175250 (Strasbourg)
Fax +32 22849250
Fax +33 388179250

Mme Lidia Joanna GERINGER DE

OEDENBERG
Membre
Pologne
lidiajoanna.geringerdeoedenberg@europarl.europa.eu
<http://www.lgeringer.pl>
Tél. +32 22845809 (Bruxelles)
Tél. +33 388175809 (Strasbourg)
Fax +32 22849809
Fax +33 388179809

M. Adam GIEREK

Membre
Pologne
adam.gierek@europarl.europa.eu
<http://www.adam.gierek.eu>
Tél. +32 22845781 (Bruxelles)
Tél. +33 388175781 (Strasbourg)
Fax +32 22849781
Fax +33 388179781

Mme Neena GILL

Membre
Royaume-Uni
neena.gill@europarl.europa.eu
Tél. +32 22845193 (Bruxelles)
Tél. +33 388175193 (Strasbourg)
Fax +32 22849193
Fax +33 388179193

Mme Michela GIUFFRIDA

Membre
Italie
michela.giuffrida@europarl.europa.eu
<http://www.michelagiuffrida.eu>
Tél. +32 22845531 (Bruxelles)
Tél. +33 388175531 (Strasbourg)
Fax +32 22849531
Fax +33 388179531

Mme Karine GLOANEC MAURIN*Membre*

France

<http://www.karinegroloanecmaurin.eu>
Tél. +32 22845213 (Bruxelles)
Tél. +33 388175213 (Strasbourg)
Fax +32 22849213
Fax +33 388179213

Mme Ana GOMES*Membre*

Portugal

anamaria.gomes@europarl.europa.eu
Tél. +32 22845824 (Bruxelles)
Tél. +33 388175824 (Strasbourg)
Fax +32 22849824
Fax +33 388179824

M. Giorgos GRAMMATIKAKIS**(Γιώργος ΓΡΑΜΜΑΤΙΚΑΚΗΣ)***Membre*

Grèce

giorgos.grammatikakis@europarl.europa.eu
<http://grammatikakis.gr/gr>
Tél. +32 22845486 (Bruxelles)
Tél. +33 388175486 (Strasbourg)
Fax +32 22849486
Fax +33 388179486

Mme Maria GRAPINI*Membre*

Roumanie

maria.grapini@europarl.europa.eu
Tél. +32 22845526 (Bruxelles)
Tél. +33 388175526 (Strasbourg)
Fax +32 22849526
Fax +33 388179526

Mme Karoline GRASWANDER-HAINZ*Membre*

Autriche

karoline.graswander-hainz@europarl.europa.eu
Tél. +32 22845436 (Bruxelles)
Tél. +33 388175436 (Strasbourg)
Fax +32 22849436
Fax +33 388179436

Mme Theresa GRIFFIN*Membre*

Royaume-Uni

theresa.griffin@europarl.europa.eu
<http://theresagriffin.eu>
Tél. +32 22845271 (Bruxelles)
Tél. +33 388175271 (Strasbourg)
Fax +32 22849271
Fax +33 388179271

M. Roberto GUALTIERI*Membre*

Italie

roberto.gualtieri@europarl.europa.eu
Tél. +32 22845523 (Bruxelles)
Tél. +33 388175523 (Strasbourg)
Fax +32 22849523
Fax +33 388179523

M. Enrique GUERRERO SALOM*Membre*

Espagne

enrique.guerrerosalom@europarl.europa.eu
<http://enriqueguerrero.eu>
Tél. +32 22845334 (Bruxelles)
Tél. +33 388175334 (Strasbourg)
Fax +32 22849334
Fax +33 388179334

Mme Sylvie GUILLAUME*Membre*

France

sylvie.guillaume@europarl.europa.eu
<http://www.sylvieguillaume.eu>
Tél. +32 22845433 (Bruxelles)
Tél. +33 388175433 (Strasbourg)
Fax +32 22849433
Fax +33 388179433

Mme Jytte GUTELAND*Membre*

Suède

jytte.guteland@europarl.europa.eu
Tél. +32 22845694 (Bruxelles)
Tél. +33 388175694 (Strasbourg)
Fax +32 22849694
Fax +33 388179694

M. Sergio GUTIÉRREZ PRIETO*Membre*

Espagne

sergio.gutierrezprieto@europarl.europa.eu
<http://www.sergiogutierrez.es>
Tél. +32 22845331 (Bruxelles)
Tél. +33 388175331 (Strasbourg)
Fax +32 22849331
Fax +33 388179331

Mme Anna HEDH*Membre*

Suède

anna.hedh@europarl.europa.eu
<http://www.sap.se/anna>
Tél. +32 22845527 (Bruxelles)
Tél. +33 388175527 (Strasbourg)
Fax +32 22849527
Fax +33 388179527

Mme Iris HOFFMANN*Membre*

Allemagne

iris.hoffmann@europarl.europa.eu
Tél. +32 22845567 (Bruxelles)
Tél. +33 388175567 (Strasbourg)
Fax +32 22849567
Fax +33 388179567

Mme Mary HONEYBALL*Membre*

Royaume-Uni

mary.honeyball@europarl.europa.eu
Tél. +32 22845209 (Bruxelles)
Tél. +33 388175209 (Strasbourg)
Fax +32 22849209
Fax +33 388179209

M. John HOWARTH*Membre*

Royaume-Uni

john.howarth@europarl.europa.eu
<http://www.johnhowarth.com>
Tél. +32 22845273 (Bruxelles)
Tél. +33 388175273 (Strasbourg)
Fax +32 22849273
Fax +33 388179273

M. Cătălin Sorin IVAN*Membre*

Roumanie

catalin-sorin.ivan@europarl.europa.eu
<http://www.catalinivan.ro>
Tél. +32 22845456 (Bruxelles)
Tél. +33 388175456 (Strasbourg)
Fax +32 22849456
Fax +33 388179456

Mme Liisa JAAKONSAARI*Membre*

Finlande

liisa.jaakonsaari@europarl.europa.eu
<http://www.liisajaakonsaari.fi>
Tél. +32 22845540 (Bruxelles)
Tél. +33 388175540 (Strasbourg)
Fax +32 22849540
Fax +33 388179540

M. Ramón JÁUREGUI ATONDO*Membre*

Espagne

ramon.jaureguiatondo@europarl.europa.eu
Tél. +32 22845582 (Bruxelles)
Tél. +33 388175582 (Strasbourg)
Fax +32 22849582
Fax +33 388179582

Mme Agnes JONGERIUS*Membre*

Pays-Bas

agnes.jongerus@europarl.europa.eu
Tél. +32 22845699 (Bruxelles)
Tél. +33 388175699 (Strasbourg)
Fax +32 22849699
Fax +33 388179699

Mme Karin KADENBACH*Membre*

Autriche

karin.kadenbach@europarl.europa.eu
<http://www.karinkadenbach.at>
Tél. +32 22845475 (Bruxelles)
Tél. +33 388175475 (Strasbourg)
Fax +32 22849475
Fax +33 388179475

Mme Eva KAILI (Εύα ΚΑΪΛΗ)*Membre*

Grèce

eva.kaili@europarl.europa.eu
Tél. +32 22845613 (Bruxelles)
Tél. +33 388175613 (Strasbourg)
Fax +32 22849613
Fax +33 388179613

Mme Petra KAMMEREVERT*Membre*

Allemagne

petra.kammerevert@europarl.europa.eu
<http://kammerevert.eu>
Tél. +32 22845554 (Bruxelles)
Tél. +33 388175554 (Strasbourg)
Fax +32 22849554
Fax +33 388179554

Mme Sylvia-Yvonne KAUFMANN*Membre*

Allemagne

sylvia-yvonne.kaufmann@europarl.europa.eu
<http://sylvia-yvonne-kaufmann.de>
Tél. +32 22845788 (Bruxelles)
Tél. +33 388175788 (Strasbourg)
Fax +32 22849788
Fax +33 388179788

M. Jan KELLER*Membre*

République tchèque

jan.keller@europarl.europa.eu
Tél. +32 22845425 (Bruxelles)
Tél. +33 388175425 (Strasbourg)
Fax +32 22849425
Fax +33 388179425

M. Wajid KHAN*Membre*

Royaume-Uni
wajid.khan@europarl.europa.eu
Tél. +32 22845437 (Bruxelles)
Tél. +33 388175437 (Strasbourg)
Fax +32 22849437
Fax +33 388179437

Mme Jude KIRTON-DARLING*Membre*

Royaume-Uni
jude.kirton-darling@europarl.europa.eu
Tél. +32 22845105 (Bruxelles)
Tél. +33 388175105 (Strasbourg)
Fax +32 22849105
Fax +33 388179105

M. Arndt KOHN*Membre*

Allemagne
arndt.kohn@europarl.europa.eu
<https://www.arndt-kohn.eu>
Tél. +32 22845869 (Bruxelles)
Tél. +33 388175869 (Strasbourg)
Fax +32 22849869
Fax +33 388179869

M. Dietmar KÖSTER*Membre*

Allemagne
dietmar.koester@europarl.europa.eu
Tél. +32 22845607 (Bruxelles)
Tél. +33 388175607 (Strasbourg)
Fax +32 22849607
Fax +33 388179607

M. Peter KOUROUMBASHEV**(Петър КУРУМБАШЕВ)***Membre*

Bulgarie
peter.kouroumbashev@europarl.europa.eu
Tél. +32 22845708 (Bruxelles)
Tél. +33 388175708 (Strasbourg)
Fax +32 22849708
Fax +33 388179708

Mme Constanze KREHL*Membre*

Allemagne
constanze.krehl@europarl.europa.eu
<http://www.constanze-krehl.de>
Tél. +32 22845134 (Bruxelles)
Tél. +33 388175134 (Strasbourg)
Fax +32 22849134
Fax +33 388179134

Mme Miapetra KUMPULA-NATRI*Membre*

Finlande
miapetra.kumpula-natri@europarl.europa.eu
Tél. +32 22845294 (Bruxelles)
Tél. +33 388175294 (Strasbourg)
Fax +32 22849294
Fax +33 388179294

Mme Cécile Kashetu KYENGE*Membre*

Italie
kashetu.kyenge@europarl.europa.eu
Tél. +32 22845123 (Bruxelles)
Tél. +33 388175123 (Strasbourg)
Fax +32 22849123
Fax +33 388179123

M. Miltiadis KYRKOS**(Μιλτιάδης ΚΥΡΚΟΣ)***Membre*

Grèce
miltiadis.kyrkos@europarl.europa.eu
<http://mkyrkos.com>
Tél. +32 22845489 (Bruxelles)
Tél. +33 388175489 (Strasbourg)
Fax +32 22849489
Fax +33 388179489

M. Bernd LANGE*Membre*

Allemagne
bernd.lange@europarl.europa.eu
<http://www.bernd-lange.de>
Tél. +32 22845555 (Bruxelles)
Tél. +33 388175555 (Strasbourg)
Fax +32 22849555
Fax +33 388179555

M. Jo LEINEN*Membre*

Allemagne
jo.leinen@europarl.europa.eu
<http://www.joleinen.de>
Tél. +32 22845842 (Bruxelles)
Tél. +33 388175842 (Strasbourg)
Fax +32 22849842
Fax +33 388179842

M. Bogusław LIBERADZKI*Membre*

Pologne
boguslaw.liberadzki@europarl.europa.eu
<http://www.liberadzki.pl>
Tél. +32 22845423 (Bruxelles)
Tél. +33 388175423 (Strasbourg)
Fax +32 22849423
Fax +33 388179423

M. Arne LIETZ*Membre*

Allemagne
arne.lietz@europarl.europa.eu
<http://www.arne-lietz.de>
Tél. +32 22845296 (Bruxelles)
Tél. +33 388175296 (Strasbourg)
Fax +32 22849296
Fax +33 388179296

M. Javi LÓPEZ*Membre*

Espagne
javi.lopez@europarl.europa.eu
<http://javilopez.eu>
Tél. +32 22845625 (Bruxelles)
Tél. +33 388175625 (Strasbourg)
Fax +32 22849625
Fax +33 388179625

M. Juan Fernando LÓPEZ AGUILAR*Membre*

Espagne
juanfernando.lopezaguiar@europarl.europa.eu
Tél. +32 22845336 (Bruxelles)
Tél. +33 388175336 (Strasbourg)
Fax +32 22849336
Fax +33 388179336

M. Olle LUDVIGSSON*Membre*

Suède
olle.ludvigsson@europarl.europa.eu
<http://www.sap.se/olle>
Tél. +32 22845442 (Bruxelles)
Tél. +33 388175442 (Strasbourg)
Fax +32 22849442
Fax +33 388179442

Mme Krystyna ŁYBACKA*Membre*

Pologne
krystyna.lybacka@europarl.europa.eu
<http://www.lybacka.pl>
Tél. +32 22845150 (Bruxelles)
Tél. +33 388175150 (Strasbourg)
Fax +32 22849150
Fax +33 388179150

Mme Linda MCAVAN*Membre*

Royaume-Uni
linda.mcavan@europarl.europa.eu
<http://www.lindamcavanmep.org.uk>
Tél. +32 22845438 (Bruxelles)
Tél. +33 388175438 (Strasbourg)
Fax +32 22849438
Fax +33 388179438

Mme Andrejs MAMIKINS*Membre*

Lettonie
andrejs.mamikins@europarl.europa.eu
<http://mamikins.lv>
Tél. +32 22845373 (Bruxelles)
Tél. +33 388175373 (Strasbourg)
Fax +32 22849373
Fax +33 388179373

M. Vladimír MAŇKA*Membre*

Slovaquie
vladimir.manka@europarl.europa.eu
<http://www.europoslanec.sk>
Tél. +32 22845449 (Bruxelles)
Tél. +33 388175449 (Strasbourg)
Fax +32 22849449
Fax +33 388179449

M. Louis-Joseph MANSCOUR*Membre*

France
louis-joseph.manscour@europarl.europa.eu
Tél. +32 22845228 (Bruxelles)
Tél. +33 388175228 (Strasbourg)
Fax +32 22849228
Fax +33 388179228

M. David MARTIN*Membre*

Royaume-Uni
david.martin@europarl.europa.eu
<http://martinmep.com>
Tél. +32 22845539 (Bruxelles)
Tél. +33 388175539 (Strasbourg)
Fax +32 22849539
Fax +33 388179539

M. Edouard MARTIN*Membre*

France
edouard.martin@europarl.europa.eu
<http://www.edouardmartin.eu>
Tél. +32 22845472 (Bruxelles)
Tél. +33 388175472 (Strasbourg)
Fax +32 22849472
Fax +33 388179472

M. Emmanuel MAUREL*Membre*

France
emmanuel.maurel@europarl.europa.eu
Tél. +32 22845747 (Bruxelles)
Tél. +33 388175747 (Strasbourg)
Fax +32 22849747
Fax +33 388179747

M. Costas MAVRIDES**(Κώστας ΜΑΥΡΙΔΗΣ)***Membre*

Chypre

costas.mavrides@europarl.europa.eu

Tél. +32 22845648 (Bruxelles)

Tél. +33 388175648 (Strasbourg)

Fax +32 22849648

Fax +33 388179648

Mme Alex MAYER*Membre*

Royaume-Uni

alex.mayer@europarl.europa.eu

Tél. +32 22845477 (Bruxelles)

Tél. +33 388175477 (Strasbourg)

Fax +32 22849477

Fax +33 388179477

Mme Susanne MELIOR*Membre*

Allemagne

susanne.melior@europarl.europa.eu

Tél. +32 22845183 (Bruxelles)

Tél. +33 388175183 (Strasbourg)

Fax +32 22849183

Fax +33 388179183

Mme Marlene MIZZI*Membre*

Malte

marlene.mizzi@europarl.europa.eu

Tél. +32 22845235 (Bruxelles)

Tél. +33 388175235 (Strasbourg)

Fax +32 22849235

Fax +33 388179235

M. Csaba MOLNÁR*Membre*

Hongrie

csaba.molnar@europarl.europa.eu

Tél. +32 22845571 (Bruxelles)

Tél. +33 388175571 (Strasbourg)

Fax +32 22849571

Fax +33 388179571

Mme Clare MOODY*Membre*

Royaume-Uni

clare.moody@europarl.europa.eu

Tél. +32 22845308 (Bruxelles)

Tél. +33 388175308 (Strasbourg)

Fax +32 22849308

Fax +33 388179308

M. Claude MORAES*Membre*

Royaume-Uni

claudemoraes@europarl.europa.eu

http://www.claudemoraes.com

Tél. +32 22845553 (Bruxelles)

Tél. +33 388175553 (Strasbourg)

Fax +32 22849553

Fax +33 388179553

M. Luigi MORGANO*Membre*

Italie

luigi.morgano@europarl.europa.eu

Tél. +32 22845645 (Bruxelles)

Tél. +33 388175645 (Strasbourg)

Fax +32 22849645

Fax +33 388179645

Mme Alessia Maria MOSCA*Membre*

Italie

alessia.mosca@europarl.europa.eu

http://www.alessiamosca.it

Tél. +32 22845746 (Bruxelles)

Tél. +33 388175746 (Strasbourg)

Fax +32 22849746

Fax +33 388179746

M. Momchil NEKOV (Момчил НЕКОВ)*Membre*

Bulgarie

momchil.nekov@europarl.europa.eu

http://www.mnekov.eu

Tél. +32 22845201 (Bruxelles)

Tél. +33 388175201 (Strasbourg)

Fax +32 22849201

Fax +33 388179201

M. Norbert NEUSER*Membre*

Allemagne

norbert.neuser@europarl.europa.eu

Tél. +32 22845892 (Bruxelles)

Tél. +33 388175892 (Strasbourg)

Fax +32 22849892

Fax +33 388179892

M. Dan NICA*Membre*

Roumanie

dan.nica@europarl.europa.eu

http://www.dannica.ro

Tél. +32 22845448 (Bruxelles)

Tél. +33 388175448 (Strasbourg)

Fax +32 22849448

Fax +33 388179448

Mme Maria NOICHL*Membre*

Allemagne

maria.noichl@europarl.europa.eu

http://maria-noichl.eu

Tél. +32 22845157 (Bruxelles)

Tél. +33 388175157 (Strasbourg)

Fax +32 22849157

Fax +33 388179157

M. Ivari PADAR*Membre*

Estonie

ivari.padar@europarl.europa.eu

Tél. +32 22845474 (Bruxelles)

Tél. +33 388175474 (Strasbourg)

Fax +32 22849474

Fax +33 388179474

M. Rory PALMER*Membre*

Royaume-Uni

rory.palmer@europarl.europa.eu

Tél. +32 22845459 (Bruxelles)

Tél. +33 388175459 (Strasbourg)

Fax +32 22849459

Fax +33 388179459

M. Pier Antonio PANZERI*Membre*

Italie

pierantonio.panzeri@europarl.europa.eu

http://antoniopanzeri.it/home

Tél. +32 22845349 (Bruxelles)

Tél. +33 388175349 (Strasbourg)

Fax +32 22849349

Fax +33 388179349

M. Massimo PAOLUCCI*Membre*

Italie

massimo.paolucci@europarl.europa.eu

Tél. +32 22845311 (Bruxelles)

Tél. +33 388175311 (Strasbourg)

Fax +32 22849311

Fax +33 388179311

M. Demetris PAPADAKIS**(Δημήτρης ΠΑΠΑΔΑΚΗΣ)***Membre*

Chypre

demetris.papadakis@europarl.europa.eu

http://www.dpapadakis.eu/Default.aspx

Tél. +32 22845604 (Bruxelles)

Tél. +33 388175604 (Strasbourg)

Fax +32 22849604

Fax +33 388179604

M. Gilles PARGNEAUX*Membre*

France

gilles.pargneaux@europarl.europa.eu

Tél. +32 22845440 (Bruxelles)

Tél. +33 388175440 (Strasbourg)

Fax +32 22849440

Fax +33 388179440

M. Ioan Mircea PAȘCU*Membre*

Roumanie

ioanmircea.pascu@europarl.europa.eu

http://ioanmirceapascu.ro

Tél. +32 22845813 (Bruxelles)

Tél. +33 388175813 (Strasbourg)

Fax +32 22849813

Fax +33 388179813

M. Emilian PAVEL*Membre*

Roumanie

emilian.pavel@europarl.europa.eu

http://www.emilianpavel.ro

Tél. +32 22845844 (Bruxelles)

Tél. +33 388175844 (Strasbourg)

Fax +32 22849844

Fax +33 388179844

M. Vincent PEILLON*Membre*

France

vincent.peillon@europarl.europa.eu

Tél. +32 22845928 (Bruxelles)

Tél. +33 388175928 (Strasbourg)

Fax +32 22849928

Fax +33 388179928

Mme Pina PICIERNO*Membre*

Italie

giuseppina.picierno@europarl.europa.eu

http://www.pinapicierno.it/site

Tél. +32 22845229 (Bruxelles)

Tél. +33 388175229 (Strasbourg)

Fax +32 22849229

Fax +33 388179229

M. Tonino PICULA*Membre*

Croatie

tonino.picula@europarl.europa.eu

http://www.toninopicula.com

Tél. +32 22845948 (Bruxelles)

Tél. +33 388175948 (Strasbourg)

Fax +32 22849948

Fax +33 388179948

Mme Kati PIRI*Membre*

Pays-Bas

kati.piri@europarl.europa.eu

http://www.katipiri.nl

Tél. +32 22845138 (Bruxelles)

Tél. +33 388175138 (Strasbourg)

Fax +32 22849138

Fax +33 388179138

M. Georgi PIRINSKI**(Георги ПИРИНСКИ)***Membre*

Bulgarie

georgi.pirinski@europarl.europa.eu

Tél. +32 22845254 (Bruxelles)

Tél. +33 388175254 (Strasbourg)

Fax +32 22849254

Fax +33 388179254

M. Pavel POC*Membre*

République tchèque

pavel.poc@europarl.europa.eu

Tél. +32 22845411 (Bruxelles)

Tél. +33 388175411 (Strasbourg)

Fax +32 22849411

Fax +33 388179411

M. Miroslav POČHE*Membre*

République tchèque

miroslav.poc@europarl.europa.eu

Tél. +32 22845328 (Bruxelles)

Tél. +33 388175328 (Strasbourg)

Fax +32 22849328

Fax +33 388179328

M. Răzvan POPA*Membre*

Roumanie

razvan.popa@europarl.europa.eu

Tél. +32 22845679 (Bruxelles)

Tél. +33 388175679 (Strasbourg)

Fax +32 22849679

Fax +33 388179679

Mme Soraya POST*Membre*

Suède

soraya.post@europarl.europa.eu

Tél. +32 22845584 (Bruxelles)

Tél. +33 388175584 (Strasbourg)

Fax +32 22849584

Fax +33 388179584

Mme Gabriele PREUß*Membre*

Allemagne

gabriele.preuss@europarl.europa.eu

http://www.gabriele-preuss.eu

Tél. +32 22845845 (Bruxelles)

Tél. +33 388175845 (Strasbourg)

Fax +32 22849845

Fax +33 388179845

Mme Evelyn REGNER*Membre*

Autriche

evelyn.regner@europarl.europa.eu

http://www.evelyn-regner.at

Tél. +32 22845476 (Bruxelles)

Tél. +33 388175476 (Strasbourg)

Fax +32 22849476

Fax +33 388179476

Mme Christine REVAULT**D'ALLONNES BONNEFOY***Membre*

France

christine.revaultdallonnesBONNEFOY@europarl.europa.eu

Tél. +32 22845853 (Bruxelles)

Tél. +33 388175853 (Strasbourg)

Fax +32 22849853

Fax +33 388179853

Mme Liliana RODRIGUES*Membre*

Portugal

liliana.rodrigues@europarl.europa.eu

http://www3.uma.pt/liliana

Tél. +32 22845759 (Bruxelles)

Tél. +33 388175759 (Strasbourg)

Fax +32 22849759

Fax +33 388179759

Mme Inmaculada RODRÍGUEZ-**PIÑERO FERNÁNDEZ***Membre*

Espagne

inma.rodriguezpinero@europarl.europa.eu

Tél. +32 22845467 (Bruxelles)

Tél. +33 388175467 (Strasbourg)

Fax +32 22849467

Fax +33 388179467

Mme Ulrike RODUST*Membre*

Allemagne

ulrike.rodust@europarl.europa.eu

http://www.ulrike-rodust.eu

Tél. +32 22845502 (Bruxelles)

Tél. +33 388175502 (Strasbourg)

Fax +32 22849502

Fax +33 388179502

Mme Virginie ROZIÈRE*Membre*

France

virginie.roziere@europarl.europa.eu

Tél. +32 22845408 (Bruxelles)

Tél. +33 388175408 (Strasbourg)

Fax +32 22849408

Fax +33 388179408

M. Alfred SANT*Membre*

Malte

alfred.sant@europarl.europa.eu

Tél. +32 22845287 (Bruxelles)

Tél. +33 388175287 (Strasbourg)

Fax +32 22849287

Fax +33 388179287

M. Manuel DOS SANTOS*Membre*

Portugal

manuel.dossantos@europarl.europa.eu

Tél. +32 22845164 (Bruxelles)

Tél. +33 388175164 (Strasbourg)

Fax +32 22849164

Fax +33 388179164

Mme Daciana Octavia SÂRBU*Membre*

Roumanie

dacianaoctavia.sarbu@europarl.europa.eu

http://www.dacianasarbu.ro

Tél. +32 22845805 (Bruxelles)

Tél. +33 388175805 (Strasbourg)

Fax +32 22849805

Fax +33 388179805

M. David-Maria SASSOLI*Membre*

Italie

david_sassoli@europarl.europa.eu

http://www.davidsassoli.it

Tél. +32 22845530 (Bruxelles)

Tél. +33 388175530 (Strasbourg)

Fax +32 22849530

Fax +33 388179530

Mme Christel SCHALDEMOSE*Membre*

Danemark

christel.schaldepose@europarl.europa.eu

http://www.christels.dk

Tél. +32 22845491 (Bruxelles)

Tél. +33 388175491 (Strasbourg)

Fax +32 22849491

Fax +33 388179491

Mme Elly SCHLEIN*Membre*

Italie

elly.schlein@europarl.europa.eu

Tél. +32 22845762 (Bruxelles)

Tél. +33 388175762 (Strasbourg)

Fax +32 22849762

Fax +33 388179762

M. Joachim SCHUSTER*Membre*

Allemagne

joachim.schuster@europarl.europa.eu

Tél. +32 22845413 (Bruxelles)

Tél. +33 388175413 (Strasbourg)

Fax +32 22849413

Fax +33 388179413

Mme Olga SEHNALOVÁ*Membre*

République tchèque

olga.sehnalova@europarl.europa.eu

http://www.sehnalova.cz

Tél. +32 22845417 (Bruxelles)

Tél. +33 388175417 (Strasbourg)

Fax +32 22849417

Fax +33 388179417

M. Ricardo SERRÃO SANTOS*Membre*

Portugal

ricardo.serraosantos@europarl.europa.eu

Tél. +32 22845655 (Bruxelles)

Tél. +33 388175655 (Strasbourg)

Fax +32 22849655

Fax +33 388179655

M. Pedro SILVA PEREIRA*Membre*

Portugal

pedro.silvapereira@europarl.europa.eu

https://www.pedrosilvapereira.pt

Tél. +32 22845707 (Bruxelles)

Tél. +33 388175707 (Strasbourg)

Fax +32 22849707

Fax +33 388179707

M. Peter SIMON*Membre*

Allemagne

peter.simon@europarl.europa.eu

http://www.simon2009.de

Tél. +32 22845558 (Bruxelles)

Tél. +33 388175558 (Strasbourg)

Fax +32 22849558

Fax +33 388179558

M. Siôn SIMON*Membre*

Royaume-Uni

sion.simon@europarl.europa.eu

Tél. +32 22845505 (Bruxelles)

Tél. +33 388175505 (Strasbourg)

Fax +32 22849505

Fax +33 388179505

Mme Birgit SIPPEL

Membre
Allemagne
birgit.sippel@europarl.europa.eu
http://www.birgit-sippel.de
Tél. +32 22845559 (Bruxelles)
Tél. +33 388175559 (Strasbourg)
Fax +32 22849559
Fax +33 388179559

Mme Monika SMOLKOVÁ

Membre
Slovaquie
monika.smolkova@europarl.europa.eu
Tél. +32 22845483 (Bruxelles)
Tél. +33 388175483 (Strasbourg)
Fax +32 22849483
Fax +33 388179483

M. Renato SORU

Membre
Italie
renato.soru@europarl.europa.eu
Tél. +32 22845351 (Bruxelles)
Tél. +33 388175351 (Strasbourg)
Fax +32 22849351
Fax +33 388179351

M. Sergei STANISHEV

(Сергей СТАНИШЕВ)
Membre
Bulgarie
sergei.stanishev@europarl.europa.eu
Tél. +32 22845654 (Bruxelles)
Tél. +33 388175654 (Strasbourg)
Fax +32 22849654
Fax +33 388179654

Mme Catherine STIHLER

Membre
Royaume-Uni
catherine.stihler@europarl.europa.eu
http://www.cstihlermep.com
Tél. +32 22845462 (Bruxelles)
Tél. +33 388175462 (Strasbourg)
Fax +32 22849462
Fax +33 388179462

M. Tibor SZANYI

Membre
Hongrie
tibor.szanyi@europarl.europa.eu
Tél. +32 22845284 (Bruxelles)
Tél. +33 388175284 (Strasbourg)
Fax +32 22849284
Fax +33 388179284

M. Claudiu Ciprian TĂNĂSESCU

Membre
Roumanie
claudiuciprian.tanasescu@europarl.europa.eu
Tél. +32 22845790 (Bruxelles)
Tél. +33 388175790 (Strasbourg)
Fax +32 22849790
Fax +33 388179790

M. Paul TANG

Membre
Pays-Bas
paul.tang@europarl.europa.eu
Tél. +32 22845626 (Bruxelles)
Tél. +33 388175626 (Strasbourg)
Fax +32 22849626
Fax +33 388179626

Mme Claudia ȚAPARDEL

Membre
Roumanie
ana-claudia.tapardel@europarl.europa.eu
Tél. +32 22845591 (Bruxelles)
Tél. +33 388175591 (Strasbourg)
Fax +32 22849591
Fax +33 388179591

M. Marc TARABELLA

Membre
Belgique
marc.tarabella@europarl.europa.eu
http://www.tarabella.eu
Tél. +32 22845444 (Bruxelles)
Tél. +33 388175444 (Strasbourg)
Fax +32 22849444
Fax +33 388179444

Mme Isabelle THOMAS

Membre
France
isabelle.thomas@europarl.europa.eu
http://isabelle-thomas.fr
Tél. +32 22845432 (Bruxelles)
Tél. +33 388175432 (Strasbourg)
Fax +32 22849432
Fax +33 388179432

Mme Patrizia TOIA

Membre
Italie
patrizia.toia@europarl.europa.eu
http://www.patriziatoia.eu
Tél. +32 22845127 (Bruxelles)
Tél. +33 388175127 (Strasbourg)
Fax +32 22849127
Fax +33 388179127

M. István UJHELYI

Membre
Hongrie
istvan.ujhelyi@europarl.europa.eu
Tél. +32 22845649 (Bruxelles)
Tél. +33 388175649 (Strasbourg)
Fax +32 22849649
Fax +33 388179649

Mme Marita ULVSKOG

Membre
Suède
marita.ulvskog@europarl.europa.eu
http://www.sap.se/marita
Tél. +32 22845443 (Bruxelles)
Tél. +33 388175443 (Strasbourg)
Fax +32 22849443
Fax +33 388179443

M. Derek VAUGHAN

Membre
Royaume-Uni
derek.vaughan@europarl.europa.eu
Tél. +32 22845419 (Bruxelles)
Tél. +33 388175419 (Strasbourg)
Fax +32 22849419
Fax +33 388179419

M. Daniele VIOTTI

Membre
Italie
daniele.viotti@europarl.europa.eu
Tél. +32 22845652 (Bruxelles)
Tél. +33 388175652 (Strasbourg)
Fax +32 22849652
Fax +33 388179652

Mme Julie WARD

Membre
Royaume-Uni
julie.ward@europarl.europa.eu
Tél. +32 22845702 (Bruxelles)
Tél. +33 388175702 (Strasbourg)
Fax +32 22849702
Fax +33 388179702

M. Jakob VON WEIZSÄCKER

Membre
Allemagne
jakob.vonweizsaecker@europarl.europa.eu
Tél. +32 22845267 (Bruxelles)
Tél. +33 388175267 (Strasbourg)
Fax +32 22849267
Fax +33 388179267

Mme Martina WERNER

Membre
Allemagne
martina.werner@europarl.europa.eu
Tél. +32 22845782 (Bruxelles)
Tél. +33 388175782 (Strasbourg)
Fax +32 22849782
Fax +33 388179782

Mme Kerstin WESTPHAL

Membre
Allemagne
kerstin.westphal@europarl.europa.eu
http://www.kerstin-westphal.de
Tél. +32 22845534 (Bruxelles)
Tél. +33 388175534 (Strasbourg)
Fax +32 22849534
Fax +33 388179534

M. Tiemo WÖLKEN

Membre
Allemagne
info@tiemo-woelken.de
http://www.tiemo-woelken.de
Tél. +32 22845431 (Bruxelles)
Tél. +33 388175431 (Strasbourg)
Fax +32 22849431
Fax +33 388179431

M. Boris ZALA

Membre
Slovaquie
boris.zala@europarl.europa.eu
Tél. +32 22845480 (Bruxelles)
Tél. +33 388175480 (Strasbourg)
Fax +32 22849480
Fax +33 388179480

M. Flavio ZANONATO

Membre
Italie
fausto.galanti@yahoo.it
http://www.zanonato.it
Tél. +32 22845363 (Bruxelles)
Tél. +33 388175363 (Strasbourg)
Fax +32 22849363
Fax +33 388179363

M. Janusz ZEMKE

Membre
Pologne
janusz.zemke@europarl.europa.eu
http://zemke.pl
Tél. +32 22845426 (Bruxelles)
Tél. +33 388175426 (Strasbourg)
Fax +32 22849426
Fax +33 388179426

Mme Maria Gabriela ZOANĂ

Membre
Roumanie
mariagabriela.zoana@europarl.europa.eu
Tél. +32 22845808 (Bruxelles)
Tél. +33 388175808 (Strasbourg)
Fax +32 22849808
Fax +33 388179808

M. Damiano ZOFFOLI

Membre
Italie

damiano.zoffoli@europarl.europa.eu
Tél. +32 22845353 (Bruxelles)
Tél. +33 388175353 (Strasbourg)
Fax +32 22849353
Fax +33 388179353

M. Carlos ZORRINHO

Membre
Portugal

carlos.zorrinho@europarl.europa.eu
Tél. +32 22845260 (Bruxelles)
Tél. +33 388175260 (Strasbourg)
Fax +32 22849260
Fax +33 388179260

ECR — GROUPE DES CONSERVATEURS ET RÉFORMISTES EUROPÉENS**M. Syed KAMALL**

Coprésident

Royaume-Uni

syed.kamall@europarl.europa.eu
http://www.syedkamall.com
Tél. +32 22845792 (Bruxelles)
Tél. +33 388175792 (Strasbourg)
Fax +32 22849792
Fax +33 388179792

M. Ryszard Antoni LEGUTKO

Coprésident

Pologne

biuro@rlegutko.pl
http://www.rlegutko.pl
Tél. +32 22845722 (Bruxelles)
Tél. +33 388175722 (Strasbourg)
Fax +32 22849722
Fax +33 388179722

M. Peter VAN DALEN

Vice-président

Pays-Bas

peter.vandalen@europarl.europa.eu
http://www.petervandalen.eu
Tél. +32 22845719 (Bruxelles)
Tél. +33 388175719 (Strasbourg)
Fax +32 22849719
Fax +33 388179719

M. Raffaele FITTO

Vice-président

Italie

raffaele.fitto@europarl.europa.eu
http://raffaelefitto.it
Tél. +32 22845812 (Bruxelles)
Tél. +33 388175812 (Strasbourg)
Fax +32 22849812
Fax +33 388179812

M. Hans-Olaf HENKEL

Vice-président

Allemagne

hans-olaf.henkel@europarl.europa.eu
http://hansolafhenkel.de
Tél. +32 22845132 (Bruxelles)
Tél. +33 388175132 (Strasbourg)
Fax +32 22849132
Fax +33 388179132

Mme Helga STEVENS

Vice-présidente

Belgique

helga.stevens@europarl.europa.eu
http://www.helgastevens.be
Tél. +32 22845343 (Bruxelles)
Tél. +33 388175343 (Strasbourg)
Fax +32 22849343
Fax +33 388179343

M. Geoffrey VAN ORDEN

Vice-président

Royaume-Uni

geoffrey.vanorden@europarl.europa.eu
Tél. +32 22845332 (Bruxelles)
Tél. +33 388175332 (Strasbourg)
Fax +32 22849332
Fax +33 388179332

M. Roberts ZĪLE

Vice-président

Lettonie

roberts.zile@europarl.europa.eu
http://www.robertszile.lv
Tél. +32 22845224 (Bruxelles)
Tél. +33 388175224 (Strasbourg)
Fax +32 22849224
Fax +33 388179224

M. Nikolay BAREKOV

(Николай БАРЕКОВ)

Membre du bureau

Bulgarie

nikolay.barekov@europarl.europa.eu
Tél. +32 22845317 (Bruxelles)
Tél. +33 388175317 (Strasbourg)
Fax +32 22849317
Fax +33 388179317

M. Brian CROWLEY

Membre du bureau

Irlande

brian.crowley@europarl.europa.eu
http://www.briancrowlemep.ie
Tél. +32 22845751 (Bruxelles)
Tél. +33 388175751 (Strasbourg)
Fax +32 22849751
Fax +33 388179751

M. Mark DEMESMAEKER

Membre du bureau

Belgique

mark.demesmaeker@europarl.europa.eu
http://www.markdemesmaeker.eu
Tél. +32 22845862 (Bruxelles)
Tél. +33 388175862 (Strasbourg)
Fax +32 22849862
Fax +33 388179862

M. Angel DZHAMBAZKI

(Ангел ДЖАМБАЗКИ)

Membre du bureau

Bulgarie

angel.dzhambazki@europarl.europa.eu
Tél. +32 22845697 (Bruxelles)
Tél. +33 388175697 (Strasbourg)
Fax +32 22849697
Fax +33 388179697

Mme Anna Elżbieta FOTYGA

Membre du bureau

Pologne

anna.fotyga@europarl.europa.eu
http://fotyga.pl
Tél. +32 22845356 (Bruxelles)
Tél. +33 388175356 (Strasbourg)
Fax +32 22849356
Fax +33 388179356

M. Ashley FOX

Membre du bureau

Royaume-Uni

ashley.fox@europarl.europa.eu
http://www.ashleyfoxmep.com
Tél. +32 22845677 (Bruxelles)
Tél. +33 388175677 (Strasbourg)
Fax +32 22849677
Fax +33 388179677

M. Jussi HALLA-AHO

Membre du bureau

Finlande

jussi.halla-aho@europarl.europa.eu
Tél. +32 22845121 (Bruxelles)
Tél. +33 388175121 (Strasbourg)
Fax +32 22849121
Fax +33 388179121

M. Karol KARSKI

Membre du bureau

Pologne

karol.karski@europarl.europa.eu
Tél. +32 22845663 (Bruxelles)
Tél. +33 388177663 (Strasbourg)
Fax +32 22849663
Fax +33 388179663

M. Bernd KÖLMEL

Membre du bureau

Allemagne

bernd.koelmel@europarl.europa.eu
Tél. +32 22845701 (Bruxelles)
Tél. +33 388175701 (Strasbourg)
Fax +32 22849701
Fax +33 388179701

M. Zdzisław KRASNOŃBSKI

Membre du bureau

Pologne

zdzislaw.krasnodebski-office@europarl.europa.eu
http://zdzislawkrasnodebski.eu
Tél. +32 22845510 (Bruxelles)
Tél. +33 388175510 (Strasbourg)
Fax +32 22849510
Fax +33 388179510

M. Peter LUNDGREN

Membre du bureau

Suède

peter.lundgren@europarl.europa.eu
Tél. +32 22845673 (Bruxelles)
Tél. +33 388175673 (Strasbourg)
Fax +32 22849673
Fax +33 388179673

Mme Monica MACOVEI

Membre du bureau

Roumanie

monica.macovei@europarl.europa.eu
http://www.monica.macovei.eu
Tél. +32 22845225 (Bruxelles)
Tél. +33 388175225 (Strasbourg)
Fax +32 22849225
Fax +33 388179225

M. Notis MARIAS (Νότης ΜΑΡΙΑΣ)

Membre du bureau

Grèce

notis.marias@europarl.europa.eu
http://notismarias.blogspot.gr
Tél. +32 22845151 (Bruxelles)
Tél. +33 388175151 (Strasbourg)
Fax +32 22849151
Fax +33 388179151

M. James NICHOLSON

Membre du bureau
Royaume-Uni
james.nicholson@europarl.europa.eu
Tél. +32 22845933 (Bruxelles)
Tél. +33 388175933 (Strasbourg)
Fax +32 22849933
Fax +33 388179933

M. Tomasz Piotr PORĘBA

Membre du bureau
Pologne
tomasz.poreba@europarl.europa.eu
Tél. +32 22845866 (Bruxelles)
Tél. +33 388175866 (Strasbourg)
Fax +32 22849866
Fax +33 388179866

M. Branislav ŠKRIPEK

Membre du bureau
Slovaquie
branislav.skripek@europarl.europa.eu
<http://branislavskripek.sk>
Tél. +32 22845509 (Bruxelles)
Tél. +33 388175509 (Strasbourg)
Fax +32 22849509
Fax +33 388179509

Mme Eleni THEOCHAROUS

(Ελένη ΓΕΟΧΑΡΟΥΣ)
Membre du bureau
Chypre
eleni.theocharous@europarl.europa.eu
<http://www.elenitheocharous.com>
Tél. +32 22845293 (Bruxelles)
Tél. +33 388175293 (Strasbourg)
Fax +32 22849293
Fax +33 388179293

M. Valdemar TOMAŠEVSKI

Membre du bureau
Lituanie
valdemar.tomasevski@europarl.europa.eu
<http://www.vtomasevski.lt>
Tél. +32 22845698 (Bruxelles)
Tél. +33 388175698 (Strasbourg)
Fax +32 22849698
Fax +33 388179698

Mme Ruža TOMAŠIĆ

Membre du bureau
Croatie
ruza.tomasic@europarl.europa.eu
Tél. +32 22845636 (Bruxelles)
Tél. +33 388175636 (Strasbourg)
Fax +32 22849636
Fax +33 388179636

Mme Ulrike TREBESIUŠ

Membre du bureau
Allemagne
ulrike.trebesius@europarl.europa.eu
Tél. +32 22845498 (Bruxelles)
Tél. +33 388175498 (Strasbourg)
Fax +32 22849498
Fax +33 388179498

Mme Anneleen VAN BOSSUYT

Membre du bureau
Belgique
anneleen.vanbossuyt@europarl.europa.eu
Tél. +32 22845108 (Bruxelles)
Tél. +33 388175108 (Strasbourg)
Fax +32 22849108
Fax +33 388179108

M. Anders Primdahl VISTISEN

Membre du bureau
Danemark
anders.vistisen@europarl.europa.eu
Tél. +32 22845859 (Bruxelles)
Tél. +33 388175859 (Strasbourg)
Fax +32 22849859
Fax +33 388179859

M. Jan ZAHRADIL

Membre du bureau
République tchèque
jan.zahradil@europarl.europa.eu
<http://www.zahradil.cz>
Tél. +32 22845666 (Bruxelles)
Tél. +33 388175666 (Strasbourg)
Fax +32 22849666
Fax +33 388179666

Mme Emma MCCLARKIN

Cotrésorière
Royaume-Uni
emma.mcclarkin@europarl.europa.eu
<http://www.emmamcclarkin.com>
Tél. +32 22845684 (Bruxelles)
Tél. +33 388175684 (Strasbourg)
Fax +32 22849684
Fax +33 388179684

M. Kosma ZŁOTOWSKI

Cotrésorier
Pologne
kosma.zlotowski@europarl.europa.eu
http://kosmazlotowski.eu/?utm_source=europarl
Tél. +32 22845775 (Bruxelles)
Tél. +33 388175775 (Strasbourg)
Fax +32 22849775
Fax +33 388179775

M. Amjad BASHIR

Membre
Royaume-Uni
amjad.bashir@europarl.europa.eu
<http://www.amjadbashir.com>
Tél. +32 22845319 (Bruxelles)
Tél. +33 388175319 (Strasbourg)
Fax +32 22849319
Fax +33 388179319

M. Bas BELDER

Membre
Pays-Bas
bastiaan.belder@europarl.europa.eu
<http://eurofractie.sgp.nl>
Tél. +32 22845270 (Bruxelles)
Tél. +33 388175270 (Strasbourg)
Fax +32 22849270
Fax +33 388179270

M. David CAMPBELL BANNERMAN

Membre
Royaume-Uni
david.campbellbannerman@europarl.europa.eu
<http://www.dcbmep.org>
Tél. +32 22845733 (Bruxelles)
Tél. +33 388175733 (Strasbourg)
Fax +32 22849733
Fax +33 388179733

M. Ryszard CZARNECKI

Membre
Pologne
ryszard.czarniecki@europarl.europa.eu
<http://www.ryszardczarniecki.pl>
Tél. +32 22845441 (Bruxelles)
Tél. +33 388175441 (Strasbourg)
Fax +32 22849441
Fax +33 388179441

M. Edward CZESAK

Membre
Pologne
edward.czesak@europarl.europa.eu
Tél. +32 22845210 (Bruxelles)
Tél. +33 388175210 (Strasbourg)
Fax +32 22849210
Fax +33 388179210

M. Daniel DALTON

Membre
Royaume-Uni
daniel.dalton@europarl.europa.eu
Tél. +32 22845897 (Bruxelles)
Tél. +33 388175897 (Strasbourg)
Fax +32 22849897
Fax +33 388179897

M. Nirj DEVA

Membre
Royaume-Uni
nirj.deva@europarl.europa.eu
<http://www.nirjdeva.com>
Tél. +32 22845245 (Bruxelles)
Tél. +33 388175245 (Strasbourg)
Fax +32 22849245
Fax +33 388179245

M. Jørn DOHRMANN

Membre
Danemark
jorn.dohrmann@europarl.europa.eu
Tél. +32 22845721 (Bruxelles)
Tél. +33 388175721 (Strasbourg)
Fax +32 22849721
Fax +33 388179721

M. John FLACK

Membre
Royaume-Uni
john.flack@europarl.europa.eu
Tél. +32 22845672 (Bruxelles)
Tél. +33 388175672 (Strasbourg)
Fax +32 22849672
Fax +33 388179672

Mme Jacqueline FOSTER

Membre
Royaume-Uni
jacqueline.foster@europarl.europa.eu
<http://www.jacquelinefostermp.com>
Tél. +32 22845674 (Bruxelles)
Tél. +33 388175674 (Strasbourg)
Fax +32 22849674
Fax +33 388179674

M. Arne GERICKE

Membre
Allemagne
arne.gericke@europarl.europa.eu
Tél. +32 22845167 (Bruxelles)
Tél. +33 388175167 (Strasbourg)
Fax +32 22849167
Fax +33 388179167

Mme Beata GOSIEWSKA

Membre
Pologne
beata.gosiewska@europarl.europa.eu
Tél. +32 22845799 (Bruxelles)
Tél. +33 388175799 (Strasbourg)
Fax +32 22849799
Fax +33 388179799

M. Daniel HANNAN

Membre
Royaume-Uni
daniel.hannan@europarl.europa.eu
<http://www.hannan.co.uk>
Tél. +32 22845137 (Bruxelles)
Tél. +33 388175137 (Strasbourg)
Fax +32 22849137
Fax +33 388179137

M. Czesław HOC*Membre*

Pologne

czeslaw.hoc@europarl.europa.eu
Tél. +32 22845864 (Bruxelles)
Tél. +33 388175864 (Strasbourg)
Fax +32 22849864
Fax +33 388179864

M. Marek JUREK*Membre*

Pologne

marek.jurek@europarl.europa.eu
Tél. +32 22845239 (Bruxelles)
Tél. +33 388175239 (Strasbourg)
Fax +32 22849239
Fax +33 388179239

M. Sajjad KARIM*Membre*

Royaume-Uni

sajjad.karim@europarl.europa.eu
<http://www.sajjadkarim.eu>
Tél. +32 22845640 (Bruxelles)
Tél. +33 388175640 (Strasbourg)
Fax +32 22849640
Fax +33 388179640

M. Sławomir KŁOSOWSKI*Membre*

Pologne

slawomir.klosowski@europarl.europa.eu
Tél. +32 22845357 (Bruxelles)
Tél. +33 388175357 (Strasbourg)
Fax +32 22849357
Fax +33 388179357

Mme Urszula KRUPA*Membre*

Pologne

urszula.krupa@europarl.europa.eu
Tél. +32 22845802 (Bruxelles)
Tél. +33 388175802 (Strasbourg)
Fax +32 22849802
Fax +33 388179802

M. Zbigniew KUŹMIUK*Membre*

Pologne

zbigniew.kuzmiuk@europarl.europa.eu
<http://www.zbigniewkuzmiuk.pl>
Tél. +32 22845564 (Bruxelles)
Tél. +33 388175564 (Strasbourg)
Fax +32 22849564
Fax +33 388179564

M. Sander LOONES*Membre*

Belgique

sander.loones@europarl.europa.eu
Tél. +32 22845718 (Bruxelles)
Tél. +33 388175718 (Strasbourg)
Fax +32 22849718
Fax +33 388179718

M. Bernd LUCKE*Membre*

Allemagne

bernd.lucke@europarl.europa.eu
<http://bernd-lucke.de>
Tél. +32 22845268 (Bruxelles)
Tél. +33 388175268 (Strasbourg)
Fax +32 22849268
Fax +33 388179268

Mme Anthea MCINTYRE*Membre*

Royaume-Uni

anthea.mcintyre@europarl.europa.eu
Tél. +32 22845106 (Bruxelles)
Tél. +33 388175106 (Strasbourg)
Fax +32 22849106
Fax +33 388179106

M. Rupert MATTHEWS*Membre*

Royaume-Uni

rupert.matthews@europarl.europa.eu
Tél. +32 22845598 (Bruxelles)
Tél. +33 388175598 (Strasbourg)
Fax +32 22849598
Fax +33 388179598

M. Morten MESSERSCHMIDT*Membre*

Danemark

morten.messerschmidt@europarl.europa.eu
<http://www.danskfolkeparti.eu>
Tél. +32 22845738 (Bruxelles)
Tél. +33 388175738 (Strasbourg)
Fax +32 22849738
Fax +33 388179738

Baroness Nosheena MOBARIK*Membre*

Royaume-Uni

nosheena.mobarik@europarl.europa.eu
Tél. +32 22845249 (Bruxelles)
Tél. +33 388175249 (Strasbourg)
Fax +32 22849249
Fax +33 388179249

M. Stanisław OŹÓG*Membre*

Pologne

stanislaw.ozog@europarl.europa.eu
Tél. +32 22845653 (Bruxelles)
Tél. +33 388175653 (Strasbourg)
Fax +32 22849653
Fax +33 388179653

M. Bolesław G. PIECHA*Membre*

Pologne

boleslaw.piecha@europarl.europa.eu
Tél. +32 22845366 (Bruxelles)
Tél. +33 388175366 (Strasbourg)
Fax +32 22849366
Fax +33 388179366

M. Mirosław PIOTROWSKI*Membre*

Pologne

miroslaw.piotrowski@europarl.europa.eu
<http://www.piotrowski.org.pl>
Tél. +32 22845588 (Bruxelles)
Tél. +33 388175588 (Strasbourg)
Fax +32 22849588
Fax +33 388179588

M. John PROCTER*Membre*

Royaume-Uni

john.procter@europarl.europa.eu
Tél. +32 22845321 (Bruxelles)
Tél. +33 388175321 (Strasbourg)
Fax +32 22849321
Fax +33 388179321

M. Laurențiu REBEGA*Membre*

Roumanie

laurentiu.rebega@europarl.europa.eu
Tél. +32 22845469 (Bruxelles)
Tél. +33 388175469 (Strasbourg)
Fax +32 22849469
Fax +33 388179469

Mme Pirkko RUOHONEN-LERNER*Membre*

Finlande

pirkko.ruohonen-lerner@europarl.europa.eu
<http://pirkon.info>
Tél. +32 22845757 (Bruxelles)
Tél. +33 388175757 (Strasbourg)
Fax +32 22849757
Fax +33 388179757

M. Remo SERNAGIOTTO*Membre*

Italie

remo.sernagiotto@europarl.europa.eu
<http://www.remo-sernagiotto.it>
Tél. +32 22845269 (Bruxelles)
Tél. +33 388175269 (Strasbourg)
Fax +32 22849269
Fax +33 388179269

M. Joachim STARBATTY*Membre*

Allemagne

joachim.starbatty@europarl.europa.eu
Tél. +32 22845354 (Bruxelles)
Tél. +33 388175354 (Strasbourg)
Fax +32 22849354
Fax +33 388179354

M. Richard SULÍK*Membre*

Slovaquie

richard.sulik@europarl.europa.eu
Tél. +32 22845381 (Bruxelles)
Tél. +33 388175381 (Strasbourg)
Fax +32 22849381
Fax +33 388179381

Mme Kay SWINBURNE*Membre*

Royaume-Uni

kay.swinburne@europarl.europa.eu
Tél. +32 22845687 (Bruxelles)
Tél. +33 388175687 (Strasbourg)
Fax +32 22849687
Fax +33 388179687

M. Charles TANNOCK*Membre*

Royaume-Uni

charles.tannock@europarl.europa.eu
<http://www.charlestannock.com>
Tél. +32 22845870 (Bruxelles)
Tél. +33 388175870 (Strasbourg)
Fax +32 22849870
Fax +33 388179870

M. Evžen TOŠENOVSKÝ*Membre*

République tchèque

evzen.tosenovsky@europarl.europa.eu
<http://www.tosenovsky.cz>
Tél. +32 22845717 (Bruxelles)
Tél. +33 388175717 (Strasbourg)
Fax +32 22849717
Fax +33 388179717

Mme Kristina WINBERG*Membre*

Suède

kristina.winberg@europarl.europa.eu
Tél. +32 22845172 (Bruxelles)
Tél. +33 388175172 (Strasbourg)
Fax +32 22849172
Fax +33 388179172

Mme Jadwiga WIŚNIEWSKA*Membre*

Pologne

jadwiga.wisniewska@europarl.europa.eu
<http://www.jadwigawisniewska.pl>
Tél. +32 22845471 (Bruxelles)
Tél. +33 388175471 (Strasbourg)
Fax +32 22849471
Fax +33 388179471

Mme Jana ŽITŇANSKÁ*Membre*

Slovaquie

jana.zitnanska@europarl.europa.eu

Tél. +32 22845364 (Bruxelles)

Tél. +33 388175364 (Strasbourg)

Fax +32 22849364

Fax +33 388179364

ALDE — GROUPE ALLIANCE DES DÉMOCRATES ET DES LIBÉRAUX POUR L'EUROPE**M. Guy VERHOFSTADT***Président*

Belgique

guy.verhofstadt@europarl.europa.eu

Tél. +32 22845566 (Bruxelles)

Tél. +33 388175566 (Strasbourg)

Fax +32 22849566

Fax +33 388179566

Mme Izaskun BILBAO BARANDICA*Vice-présidente*

Espagne

izaskun.bilbaoarandica@europarl.europa.eu

http://www.izaskunbilbao.eu

Tél. +32 22845528 (Bruxelles)

Tél. +33 388175528 (Strasbourg)

Fax +32 22849528

Fax +33 388179528

Mme Filiz HYUSMENOVA**(Филиз ХЮСМЕНОВА)***Vice-présidente*

Bulgarie

filizhakaeva.hyusmenova@europarl.europa.eu

http://www.dps.bg

Tél. +32 22845903 (Bruxelles)

Tél. +33 388175903 (Strasbourg)

Fax +32 22849903

Fax +33 388179903

Mme Sophia IN 'T VELD*Vice-présidente*

Pays-Bas

sophie.intveld@europarl.europa.eu

http://www.sophieintveld.eu

Tél. +32 22845796 (Bruxelles)

Tél. +33 388175796 (Strasbourg)

Fax +32 22849796

Fax +33 388179796

M. Morten LØKKEGAARD*Vice-président*

Danemark

morten.lokkegaard@europarl.europa.eu

Tél. +32 22845766 (Bruxelles)

Tél. +33 388175766 (Strasbourg)

Fax +32 22849766

Fax +33 388179766

M. Javier NART*Vice-président*

Espagne

javier.nart@europarl.europa.eu

Tél. +32 22845811 (Bruxelles)

Tél. +33 388175811 (Strasbourg)

Fax +32 22849811

Fax +33 388179811

Mme Norica NICOLAI*Vice-présidente*

Roumanie

norica.nicolai@europarl.europa.eu

Tél. +32 22845619 (Bruxelles)

Tél. +33 388175619 (Strasbourg)

Fax +32 22849619

Fax +33 388179619

M. Dominique RIQUET*Vice-président*

France

dominique.riquet@europarl.europa.eu

http://driquet.com

Tél. +32 22845266 (Bruxelles)

Tél. +33 388175266 (Strasbourg)

Fax +32 22849266

Fax +33 388179266

M. Nils TORVALDS*Vice-président*

Finlande

nils.torvalds@europarl.europa.eu

http://torvalds.relif.fi

Tél. +32 22845585 (Bruxelles)

Tél. +33 388175585 (Strasbourg)

Fax +32 22849585

Fax +33 388179585

M. Nedzhmi ALI (Неджди АЛИ)*Membre*

Bulgarie

nedzhmi.ali@europarl.europa.eu

http://nedjmiali.eu/en

Tél. +32 22845608 (Bruxelles)

Tél. +33 388175608 (Strasbourg)

Fax +32 22849608

Fax +33 388179608

M. Jean ARTHUIS*Membre*

France

jean.arthuis@europarl.europa.eu

http://www.jean-arthuis.eu

Tél. +32 22845774 (Bruxelles)

Tél. +33 388175774 (Strasbourg)

Fax +32 22849774

Fax +33 388179774

M. Petras AUŠTREVČIUS*Membre*

Lituanie

petras.austrevicius@europarl.europa.eu

http://www.austrevicius.lt/?lang=en

Tél. +32 22845611 (Bruxelles)

Tél. +33 388175611 (Strasbourg)

Fax +32 22849611

Fax +33 388179611

M. Johannes Cornelis VAN BAALEN*Membre*

Pays-Bas

hans.vanbaalen@europarl.europa.eu

http://www.hansvanbaalen.eu

Tél. +32 22845615 (Bruxelles)

Tél. +33 388175615 (Strasbourg)

Fax +32 22849615

Fax +33 388179615

Mme Catherine BEARDER*Membre*

Royaume-Uni

catherine.bearder@europarl.europa.eu

http://www.bearder.eu

Tél. +32 22845632 (Bruxelles)

Tél. +33 388175632 (Strasbourg)

Fax +32 22849632

Fax +33 388179632

Mme Beatriz BECERRA**BASTERRECHEA***Membre*

Espagne

beatriz.becerra@europarl.europa.eu

http://beatrizbecerra.eu

Tél. +32 22845312 (Bruxelles)

Tél. +33 388175312 (Strasbourg)

Fax +32 22849312

Fax +33 388179312

M. Enrique CALVET CHAMBON*Membre*

Espagne

enrique.calvetchambon@europarl.europa.eu

Tél. +32 22845794 (Bruxelles)

Tél. +33 388175794 (Strasbourg)

Fax +32 22849794

Fax +33 388179794

M. Jean-Marie CAVADA*Membre*

France

jean-marie.cavada@europarl.europa.eu

http://www.jeanmariecavada.eu

Tél. +32 22845367 (Bruxelles)

Tél. +33 388175367 (Strasbourg)

Fax +32 22849367

Fax +33 388179367

Mme Dita CHARANZOVÁ*Membre*

République tchèque

dita.charanzova@europarl.europa.eu

http://www.charanzova.cz

Tél. +32 22845506 (Bruxelles)

Tél. +33 388175506 (Strasbourg)

Fax +32 22849506

Fax +33 388179506

M. Thierry CORNILLET*Membre*

France

Thierry.Cornillet@europarl.europa.eu

Tél. +32 22845450 (Bruxelles)

Tél. +33 388175450 (Strasbourg)

Fax +32 22849450

Fax +33 388179450

M. Gérard DEPRez*Membre*

Belgique

gerard.deprez@europarl.europa.eu

http://www.gdeprez.be

Tél. +32 22845497 (Bruxelles)

Tél. +33 388175497 (Strasbourg)

Fax +32 22849497

Fax +33 388179497

M. Mircea DIACONU*Membre*

Roumanie

mircea.diaconu@europarl.europa.eu

https://www.mirceadiaconu.eu

Tél. +32 22845823 (Bruxelles)

Tél. +33 388175823 (Strasbourg)

Fax +32 22849823

Fax +33 388179823

Mme Martina DLABAJOVÁ*Membre*

République tchèque
martina.dlabajova@europarl.europa.eu
<http://www.dlabajova.eu>
Tél. +32 22845857 (Bruxelles)
Tél. +33 388175857 (Strasbourg)
Fax +32 22849857
Fax +33 388179857

M. Fredrick FEDERLEY*Membre*

Suède
fredrick.federley@europarl.europa.eu
Tél. +32 22845867 (Bruxelles)
Tél. +33 388175867 (Strasbourg)
Fax +32 22849867
Fax +33 388179867

M. Gerben-Jan GERBRANDY*Membre*

Pays-Bas
gerben-jan.gerbrandy@europarl.europa.eu
<http://www.gerbrandy.eu>
Tél. +32 22845616 (Bruxelles)
Tél. +33 388175616 (Strasbourg)
Fax +32 22849616
Fax +33 388179616

Mme María Teresa GIMÉNEZ BARBAT*Membre*

Espagne
teresa.gimenezbarbat@europarl.europa.eu
<http://gimenezbarbat.com>
Tél. +32 22845592 (Bruxelles)
Tél. +33 388175592 (Strasbourg)
Fax +32 22849592
Fax +33 388179592

M. Charles GOERENS*Membre*

Luxembourg
charles.goerens@europarl.europa.eu
<http://www.charlesgoerens.eu>
Tél. +32 22845612 (Bruxelles)
Tél. +33 388175612 (Strasbourg)
Fax +32 22849612
Fax +33 388179612

M. Igor GRÄZIN*Membre*

Estonie
Tél. +32 22845479 (Bruxelles)
Tél. +33 388175479 (Strasbourg)
Fax +32 22849479
Fax +33 388179479

Mme Nathalie GRIESBECK*Membre*

France
nathalie.griesbeck@europarl.europa.eu
<http://www.nathalie-griesbeck.fr>
Tél. +32 22845391 (Bruxelles)
Tél. +33 388175391 (Strasbourg)
Fax +32 22849391
Fax +33 388179391

Mme Iveta GRIGULE-PĒTERSE*Membre*

Lettonie
iveta.grigule@europarl.europa.eu
Tél. +32 22845276 (Bruxelles)
Tél. +33 388175276 (Strasbourg)
Fax +32 22849276
Fax +33 388179276

Mme Marian HARKIN*Membre*

Irlande
marian.harkin@europarl.europa.eu
Tél. +32 22845797 (Bruxelles)
Tél. +33 388175797 (Strasbourg)
Fax +32 22849797
Fax +33 388179797

Mme Nadja HIRSCH*Membre*

Allemagne
nadja.hirsch@europarl.europa.eu
<http://nadjahirsch.de>
Tél. +32 22845572 (Bruxelles)
Tél. +33 388175572 (Strasbourg)
Fax +32 22849572
Fax +33 388179572

M. Jan HUITEMA*Membre*

Pays-Bas
jan.huitema@europarl.europa.eu
<http://www.janhuitema.nl>
Tél. +32 22845131 (Bruxelles)
Tél. +33 388175131 (Strasbourg)
Fax +32 22849131
Fax +33 388179131

Mme Anneli JÄÄTTEENMÄKI*Membre*

Finlande
anneli.jaattenmaki@europarl.europa.eu
<http://www.annelijaattenmaki.net>
Tél. +32 22845614 (Bruxelles)
Tél. +33 388175614 (Strasbourg)
Fax +32 22849614
Fax +33 388179614

M. Ivan JAKOVČIĆ*Membre*

Croatie
ivan.jakovcic@europarl.europa.eu
<http://www.ids-ddi.com>
Tél. +32 22845639 (Bruxelles)
Tél. +33 388175639 (Strasbourg)
Fax +32 22849639
Fax +33 388179639

M. Petr JEŽEK*Membre*

République tchèque
petr.jezek@europarl.europa.eu
<http://www.petrjezek.eu>
Tél. +32 22845415 (Bruxelles)
Tél. +33 388175415 (Strasbourg)
Fax +32 22849415
Fax +33 388179415

Mme Elsi KATAINEN*Membre*

Finlande
elsi.katainen@europarl.europa.eu
Tél. +32 22845361 (Bruxelles)
Tél. +33 388175361 (Strasbourg)
Fax +32 22849361
Fax +33 388179361

M. Wolf KLINZ*Membre*

Allemagne
wolf.klinz@europarl.europa.eu
<https://www.wolf-klinz.eu>
Tél. +32 22845118 (Bruxelles)
Tél. +33 388175118 (Strasbourg)
Fax +32 22849118
Fax +33 388179118

M. Ilhan KYUCHYUK (Илхан КЮЧЮК)*Membre*

Bulgarie
ilhan.kyuchyuk@europarl.europa.eu
<http://ilhankyuchyuk.eu>
Tél. +32 22845178 (Bruxelles)
Tél. +33 388175178 (Strasbourg)
Fax +32 22849178
Fax +33 388179178

Mme Patricia LALONDE*Membre*

France
Patricia.Lalonde@europarl.europa.eu
Tél. +32 22845297 (Bruxelles)
Tél. +33 388175297 (Strasbourg)
Fax +32 22849297
Fax +33 388179297

M. António MARINHO E PINTO*Membre*

Portugal
antonio.marinhoepinto@europarl.europa.eu
Tél. +32 22845403 (Bruxelles)
Tél. +33 388175403 (Strasbourg)
Fax +32 22849403
Fax +33 388179403

M. Valentinas MAZURONIS*Membre*

Lituanie
valentinas.mazuronis@europarl.europa.eu
Tél. +32 22845255 (Bruxelles)
Tél. +33 388175255 (Strasbourg)
Fax +32 22849255
Fax +33 388179255

Mme Gesine MEISSNER*Membre*

Allemagne
gesine.meissner@europarl.europa.eu
<http://www.gesine-meissner.de>
Tél. +32 22845578 (Bruxelles)
Tél. +33 388175578 (Strasbourg)
Fax +32 22849578
Fax +33 388179578

M. Louis MICHEL*Membre*

Belgique
louis.michel@europarl.europa.eu
<http://www.louismichel.be>
Tél. +32 22845532 (Bruxelles)
Tél. +33 388175532 (Strasbourg)
Fax +32 22849532
Fax +33 388179532

Mme Iskra MIHAYLOVA**(Искра МИХАЙЛОВА)***Membre*

Bulgarie
iskra.mihaylova@europarl.europa.eu
<http://www.iskrasihaylova.eu/main.php?lang=en>
Tél. +32 22845858 (Bruxelles)
Tél. +33 388175858 (Strasbourg)
Fax +32 22849858
Fax +33 388179858

M. Matthijs VAN MILTENBURG*Membre*

Pays-Bas
matthijs.vanmiltenburg@europarl.europa.eu
<https://matthijsvanmiltenburg.eu>
Tél. +32 22845724 (Bruxelles)
Tél. +33 388175724 (Strasbourg)
Fax +32 22849724
Fax +33 388179724

Mme Angelika MLINAR*Membre*

Autriche

angelika.mlinar@europarl.europa.eu
<http://www.angelikamlinar.eu>
Tél. +32 22845851 (Bruxelles)
Tél. +33 388175851 (Strasbourg)
Fax +32 22849851
Fax +33 388179851

Mme Ulrike MÜLLER*Membre*

Allemagne

ulrike.mueller@europarl.europa.eu
<http://www.mueller-ulrike.de>
Tél. +32 22845843 (Bruxelles)
Tél. +33 388175843 (Strasbourg)
Fax +32 22849843
Fax +33 388179843

Mme Caroline NAGTEGAAL*Membre*

Pays-Bas

caroline.nagtegaal@europarl.europa.eu
<http://www.carolinenagtegaal.nl>
Tél. +32 22845221 (Bruxelles)
Tél. +33 388175221 (Strasbourg)
Fax +32 22849221
Fax +33 388179221

M. Urmas PAET*Membre*

Estonie

urmas.paet@europarl.europa.eu
<http://urmaspaet.eu>
Tél. +32 22845930 (Bruxelles)
Tél. +33 388175930 (Strasbourg)
Fax +32 22849930
Fax +33 388179930

Mme Maite PAGAZAURTUNDÚA RUIZ*Membre*

Espagne

maite.pagaza@europarl.europa.eu
Tél. +32 22845730 (Bruxelles)
Tél. +33 388175730 (Strasbourg)
Fax +32 22849730
Fax +33 388179730

M. Morten Helveg PETERSEN*Membre*

Danemark

mortenhelveg.petersen@europarl.europa.eu
Tél. +32 22845683 (Bruxelles)
Tél. +33 388175683 (Strasbourg)
Fax +32 22849683
Fax +33 388179683

Mme Carolina PUNSET*Membre*

Espagne

carolina.punset@europarl.europa.eu
<http://www.carolinapunset.eu>
Tél. +32 22845784 (Bruxelles)
Tél. +33 388175784 (Strasbourg)
Fax +32 22849784
Fax +33 388179784

M. Jozo RADOŠ*Membre*

Croatie

jozo.rados@europarl.europa.eu
<http://www.jozorados.com.hr/index.php/hr>
Tél. +32 22845587 (Bruxelles)
Tél. +33 388175587 (Strasbourg)
Fax +32 22849587
Fax +33 388179587

Mme Frédérique RIES*Membre*

Belgique

frederique.ries@europarl.europa.eu
<http://www.frederiqueries.be>
Tél. +32 22845549 (Bruxelles)
Tél. +33 388175549 (Strasbourg)
Fax +32 22849549
Fax +33 388179549

M. Robert ROCHEFORT*Membre*

France

robert.rochefort@europarl.europa.eu
<http://www.robertrochefort.eu>
Tél. +32 22845830 (Bruxelles)
Tél. +33 388175830 (Strasbourg)
Fax +32 22849830
Fax +33 388179830

M. Jens ROHDE*Membre*

Danemark

jens.rohde@europarl.europa.eu
Tél. +32 22845569 (Bruxelles)
Tél. +33 388175569 (Strasbourg)
Fax +32 22849569
Fax +33 388179569

Mme Marietje SCHAAKE*Membre*

Pays-Bas

marietje.schaake@europarl.europa.eu
Tél. +32 22845617 (Bruxelles)
Tél. +33 388175617 (Strasbourg)
Fax +32 22849617
Fax +33 388179617

M. Jasenko SELIMOVIC*Membre*

Suède

jasenko.selimovic@europarl.europa.eu
Tél. +32 22845621 (Bruxelles)
Tél. +33 388175621 (Strasbourg)
Fax +32 22849621
Fax +33 388179621

M. Pavel TELIČKA*Membre*

République tchèque

pavel.telicka@europarl.europa.eu
<http://www.telicka.eu/cs>
Tél. +32 22845787 (Bruxelles)
Tél. +33 388175787 (Strasbourg)
Fax +32 22849787
Fax +33 388179787

Mme Yana TOOM*Membre*

Estonie

yana.toom@europarl.europa.eu
<http://yanatoom.ee>
Tél. +32 22845581 (Bruxelles)
Tél. +33 388175581 (Strasbourg)
Fax +32 22849581
Fax +33 388179581

M. Ramon TREMOSA I BALCELLS*Membre*

Espagne

ramon.tremosa@europarl.europa.eu
<http://www.tremosa.cat>
Tél. +32 22845580 (Bruxelles)
Tél. +33 388175580 (Strasbourg)
Fax +32 22849580
Fax +33 388179580

M. Viktor USPASKICH*Membre*

Lituanie

viktor.uspaskich@europarl.europa.eu
<http://uspaskichknyga.lt>
Tél. +32 22845339 (Bruxelles)
Tél. +33 388175339 (Strasbourg)
Fax +32 22849339
Fax +33 388179339

M. Ivo VAJGL*Membre*

Slovénie

ivo.vajgl@europarl.europa.eu
<http://ivovajgl.eu>
Tél. +32 22845620 (Bruxelles)
Tél. +33 388175620 (Strasbourg)
Fax +32 22849620
Fax +33 388179620

Mme Hilde VAUTMANS*Membre*

Belgique

hilde.vautmans@europarl.europa.eu
<http://www.hildevautmans.be>
Tél. +32 22845661 (Bruxelles)
Tél. +33 388175661 (Strasbourg)
Fax +32 22849661
Fax +33 388179661

Mme Mirja VEHKAPERÄ*Membre*

Finlande

mirja.vehkaperä@europarl.europa.eu
Tél. +32 22845133 (Bruxelles)
Tél. +33 388175133 (Strasbourg)
Fax +32 22849133
Fax +33 388179133

Mme Renate WEBER*Membre*

Roumanie

renate.weber@europarl.europa.eu
<http://www.renateweber.eu>
Tél. +32 22845849 (Bruxelles)
Tél. +33 388175849 (Strasbourg)
Fax +32 22849849
Fax +33 388179849

Mme Lieve WIERINCK*Membre*

Belgique

lieve.wierinck@europarl.europa.eu
Tél. +32 22845111 (Bruxelles)
Tél. +33 388175111 (Strasbourg)
Fax +32 22849111
Fax +33 388179111

Mme Cecilia WIKSTRÖM*Membre*

Suède

cecilia.wikstrom@europarl.europa.eu
<http://ceciliawikstrom.eu>
Tél. +32 22845622 (Bruxelles)
Tél. +33 388175622 (Strasbourg)
Fax +32 22849622
Fax +33 388179622

VERTS/ALE — GROUPE DES VERTS/ALLIANCE LIBRE EUROPÉENNE

Mme Ska KELLER*Coprésidente*

Allemagne

franziska.keller@europarl.europa.eu
<http://www.ska-keller.de/en.html>
Tél. +32 22845379 (Bruxelles)
Tél. +33 388175379 (Strasbourg)
Fax +32 22849379
Fax +33 388179379

M. Philippe LAMBERTS*Coprésident*

Belgique

philippe.lamberts@europarl.europa.eu
<http://www.philippelamberts.eu>
Tél. +32 22845388 (Bruxelles)
Tél. +33 388175388 (Strasbourg)
Fax +32 22849388
Fax +33 388179388

M. Pascal DURAND*Vice-président*

France

pascal.durand@europarl.europa.eu
Tél. +32 22845161 (Bruxelles)
Tél. +33 388175161 (Strasbourg)
Fax +32 22849161
Fax +33 388179161

Mme Julia REDA*Vice-présidente*

Allemagne

julia.reda@europarl.europa.eu
<https://juliareda.eu/en>
Tél. +32 22845732 (Bruxelles)
Tél. +33 388175732 (Strasbourg)
Fax +32 22849732
Fax +33 388179732

M. Josep-Maria TERRICABRAS*Vice-président*

Espagne

josep-maria.terrificabras@europarl.europa.eu
Tél. +32 22845748 (Bruxelles)
Tél. +33 388175748 (Strasbourg)
Fax +32 22849748
Fax +33 388179748

Mme Bodil VALERO*Vice-présidente*

Suède

bodil.valero@europarl.europa.eu
<http://www.greens-efa.eu/36-details/valero-bodil-390.html>
Tél. +32 22845768 (Bruxelles)
Tél. +33 388175768 (Strasbourg)
Fax +32 22849768
Fax +33 388179768

Mme Monika VANA*Vice-présidente*

Autriche

monika.vana@europarl.europa.eu
<http://monikavana.eu>
Tél. +32 22845703 (Bruxelles)
Tél. +33 388175703 (Strasbourg)
Fax +32 22849703
Fax +33 388179703

M. Bas EICKHOUT*Trésorier*

Pays-Bas

bas.eickhout@europarl.europa.eu
<https://groenlinks.nl/mensen/bas-eickhout>
Tél. +32 22845365 (Bruxelles)
Tél. +33 388175365 (Strasbourg)
Fax +32 22849365
Fax +33 388179365

M. Marco AFFRONTÉ*Membre*

Italie

marco.affronte@europarl.europa.eu
<http://www.marcoaffronte.it>
Tél. +32 22845711 (Bruxelles)
Tél. +33 388175711 (Strasbourg)
Fax +32 22849711
Fax +33 388179711

M. Max ANDERSSON*Membre*

Suède

max.andersson@europarl.europa.eu
<http://www.maxandersson.eu>
Tél. +32 22845457 (Bruxelles)
Tél. +33 388175457 (Strasbourg)
Fax +32 22849457
Fax +33 388179457

Mme Margrete AUKEN*Membre*

Danemark

margrete.auken@europarl.europa.eu
<http://www.auken.dk>
Tél. +32 22845327 (Bruxelles)
Tél. +33 388175327 (Strasbourg)
Fax +32 22849327
Fax +33 388179327

M. José BOVÉ*Membre*

France

jose.bove@europarl.europa.eu
<http://jose-bove.eu/?lang=fr>
Tél. +32 22845352 (Bruxelles)
Tél. +33 388175352 (Strasbourg)
Fax +32 22849352
Fax +33 388179352

M. Klaus BUCHNER*Membre*

Allemagne

klaus.buchner@europarl.europa.eu
<http://www.klaus-buchner.eu>
Tél. +32 22845739 (Bruxelles)
Tél. +33 388175739 (Strasbourg)
Fax +32 22849739
Fax +33 388179739

M. Reinhard BÜTIKOFER*Membre*

Allemagne

reinhard.buetikofer@europarl.europa.eu
<http://reinhardbuetikofer.eu>
Tél. +32 22845816 (Bruxelles)
Tél. +33 388175816 (Strasbourg)
Fax +32 22849816
Fax +33 388179816

M. Michael CRAMER*Membre*

Allemagne

michael.cramer@europarl.europa.eu
<http://www.michael-cramer.eu/en/home>
Tél. +32 22845779 (Bruxelles)
Tél. +33 388175779 (Strasbourg)
Fax +32 22849779
Fax +33 388179779

M. Jakop DALUNDE*Membre*

Suède

jakop.dalunde@europarl.europa.eu
Tél. +32 22845752 (Bruxelles)
Tél. +33 388175752 (Strasbourg)
Fax +32 22849752
Fax +33 388179752

Mme Karima DELLI*Membre*

France

karima.delli@europarl.europa.eu
<http://www.karimadelli.com>
Tél. +32 22845362 (Bruxelles)
Tél. +33 388175362 (Strasbourg)
Fax +32 22849362
Fax +33 388179362

Mme Linnéa ENGSTRÖM*Membre*

Suède

linnea.engstrom@europarl.europa.eu
<http://www.linneaengstrom.se>
Tél. +32 22845394 (Bruxelles)
Tél. +33 388175394 (Strasbourg)
Fax +32 22849394
Fax +33 388179394

Mme Jill EVANS*Membre*

Royaume-Uni

jill.evans@europarl.europa.eu
<http://www.jillevans.net>
Tél. +32 22845103 (Bruxelles)
Tél. +33 388175103 (Strasbourg)
Fax +32 22849103
Fax +33 388179103

M. Romeo FRANZ*Membre*

Allemagne

romeo.franz@europarl.europa.eu
<http://www.romeo-franz.eu>
Tél. +32 22845060 (Bruxelles)
Tél. +33 388175060 (Strasbourg)
Fax +32 22849060
Fax +33 388179060

M. Sven GIEGOLD*Membre*

Allemagne

sven.giegold@europarl.europa.eu
<http://www.sven-giegold.de>
Tél. +32 22845369 (Bruxelles)
Tél. +33 388175369 (Strasbourg)
Fax +32 22849369
Fax +33 388179369

Mme Rebecca HARMS*Membre*

Allemagne

rebecca.harms@europarl.europa.eu
<http://www.rebecca-harms.de>
Tél. +32 22845695 (Bruxelles)
Tél. +33 388175695 (Strasbourg)
Fax +32 22849695
Fax +33 388179695

M. Martin HÄUSLING*Membre*

Allemagne

martin.haeusling@europarl.europa.eu
<http://www.martin-haeusling.eu>
Tél. +32 22845820 (Bruxelles)
Tél. +33 388175820 (Strasbourg)
Fax +32 22849820
Fax +33 388179820

Mme Heidi HAUTALA*Membre*

Finlande

heidi.hautala@europarl.europa.eu
<http://www.heidihautala.fi/en>
Tél. +32 22845518 (Bruxelles)
Tél. +33 388175518 (Strasbourg)
Fax +32 22849518
Fax +33 388179518

Mme Maria HEUBUCH*Membre*

Allemagne

maria.heubuch@europarl.europa.eu
<http://www.maria-heubuch.de>
Tél. +32 22845335 (Bruxelles)
Tél. +33 388175335 (Strasbourg)
Fax +32 22849335
Fax +33 388179335

M. Ian HUDGHTON*Membre*

Royaume-Uni

ian.hudgton@europarl.europa.eu
<http://www.hudgtonmep.scot>
Tél. +32 22845499 (Bruxelles)
Tél. +33 388175499 (Strasbourg)
Fax +32 22849499
Fax +33 388179499

M. Yannick JADOT*Membre*

France

yannick.jadot@europarl.europa.eu
<http://www.yannickjadot.fr>
Tél. +32 22845375 (Bruxelles)
Tél. +33 388175375 (Strasbourg)
Fax +32 22849375
Fax +33 388179375

M. Benedek JÁVOR*Membre*

Hongrie

benedek.javor@europarl.europa.eu
<http://javorbenedek.hu/en>
Tél. +32 22845573 (Bruxelles)
Tél. +33 388175573 (Strasbourg)
Fax +32 22849573
Fax +33 388179573

Mme Eva JOLY*Membre*

France

eva.joly@europarl.europa.eu
<http://europeangreens.eu/people/eva-joly>
Tél. +32 22845376 (Bruxelles)
Tél. +33 388175376 (Strasbourg)
Fax +32 22849376
Fax +33 388179376

Mme Jean LAMBERT*Membre*

Royaume-Uni

jean.lambert@europarl.europa.eu
<http://www.jeanlambertmep.org.uk>
Tél. +32 22845507 (Bruxelles)
Tél. +33 388175507 (Strasbourg)
Fax +32 22849507
Fax +33 388179507

Mme Barbara LOCHBIHLER*Membre*

Allemagne

barbara.lochbihler@europarl.europa.eu
<http://www.barbara-lochbihler.de>
Tél. +32 22845392 (Bruxelles)
Tél. +33 388175392 (Strasbourg)
Fax +32 22849392
Fax +33 388179392

M. Florent MARCELLES*Membre*

Espagne

florent.marcellesi@europarl.europa.eu
<http://florentmarcellesi.eu>
Tél. +32 22845743 (Bruxelles)
Tél. +33 388175743 (Strasbourg)
Fax +32 22849743
Fax +33 388179743

M. Tamás MESZERICS*Membre*

Hongrie

tamas.meszercics@europarl.europa.eu
Tél. +32 22845280 (Bruxelles)
Tél. +33 388175280 (Strasbourg)
Fax +32 22849280
Fax +33 388179280

Mme Tilly METZ*Membre*

Luxembourg

tilly.metz@europarl.europa.eu
Tél. +32 22845246 (Bruxelles)
Tél. +33 388175246 (Strasbourg)
Fax +32 22849246
Fax +33 388179246

Mme Ana MIRANDA*Membre*

Espagne

ana.miranda@europarl.europa.eu
<http://www.anamiranda.eu>
Tél. +32 22845628 (Bruxelles)
Tél. +33 388175628 (Strasbourg)
Fax +32 22849628
Fax +33 388179628

M. Miroslavs MITROFANOVŠ*Membre*

Lettonie

miroslavs.mitrofanovs@europarl.europa.eu
<http://rusojuz.lv>
Tél. +32 22845912 (Bruxelles)
Tél. +33 388175912 (Strasbourg)
Fax +32 22849912
Fax +33 388179912

M. Michel REIMON*Membre*

Autriche

michel.reimon@europarl.europa.eu
<https://www.reimon.net>
Tél. +32 22845681 (Bruxelles)
Tél. +33 388175681 (Strasbourg)
Fax +32 22849681
Fax +33 388179681

Mme Terry REINTKE*Membre*

Allemagne

terry.reintke@europarl.europa.eu
<http://www.terryreintke.eu>
Tél. +32 22845760 (Bruxelles)
Tél. +33 388175760 (Strasbourg)
Fax +32 22849760
Fax +33 388179760

Mme Michèle RIVASI*Membre*

France

michele.rivasi@europarl.europa.eu
<http://www.michele-rivasi.eu>
Tél. +32 22845397 (Bruxelles)
Tél. +33 388175397 (Strasbourg)
Fax +32 22849397
Fax +33 388179397

M. Bronis ROPÉ*Membre*

Lituanie

bronis.ropė@europarl.europa.eu
<http://www.ropė.lt>
Tél. +32 22845384 (Bruxelles)
Tél. +33 388175384 (Strasbourg)
Fax +32 22849384
Fax +33 388179384

Mme Judith SARGENTINI*Membre*

Pays-Bas

judith.sargentini@europarl.europa.eu
<https://groenlinks.nl/mensen/judith-sargentini>
Tél. +32 22845881 (Bruxelles)
Tél. +33 388175881 (Strasbourg)
Fax +32 22849881
Fax +33 388179881

Mme Molly SCOTT CATO*Membre*

Royaume-Uni

molly.scottcato@europarl.europa.eu
<http://mollymep.org.uk>
Tél. +32 22845737 (Bruxelles)
Tél. +33 388175737 (Strasbourg)
Fax +32 22849737
Fax +33 388179737

M. Davor ŠKRLEC*Membre*

Croatie

davor.skrlec@europarl.europa.eu
<http://www.davor-skrlec.eu>
Tél. +32 22845828 (Bruxelles)
Tél. +33 388175828 (Strasbourg)
Fax +32 22849828
Fax +33 388179828

M. Alyn SMITH*Membre*

Royaume-Uni

alyn.smith@europarl.europa.eu
<http://www.alynsmith.eu>
Tél. +32 22845187 (Bruxelles)
Tél. +33 388175187 (Strasbourg)
Fax +32 22849187
Fax +33 388179187

M. Jordi SOLÉ*Membre*

Espagne

jordi.sole@europarl.europa.eu
Tél. +32 22845606 (Bruxelles)
Tél. +33 388175606 (Strasbourg)
Fax +32 22849606
Fax +33 388179606

M. Igor ŠOLTES*Membre*

Slovénie

igor.soltes@europarl.europa.eu
<http://www.igorsoltes.eu/si>
Tél. +32 22845818 (Bruxelles)
Tél. +33 388175818 (Strasbourg)
Fax +32 22849818
Fax +33 388179818

M. Bart STAES*Membre*

Belgique

bart.staes@europarl.europa.eu
<http://www.bartstaes.be/home.php>
Tél. +32 22845642 (Bruxelles)
Tél. +33 388175642 (Strasbourg)
Fax +32 22849642
Fax +33 388179642

M. Indrek TARAND*Membre*

Estonie

indrek.tarand@europarl.europa.eu
<https://www.tarand.ee>
Tél. +32 22845401 (Bruxelles)
Tél. +33 388175401 (Strasbourg)
Fax +32 22849401
Fax +33 388179401

M. Keith TAYLOR*Membre*

Royaume-Uni

keith.taylor@europarl.europa.eu
<http://www.keithtaylorformep.org.uk>
 Tél. +32 22845153 (Bruxelles)
 Tél. +33 388175153 (Strasbourg)
 Fax +32 22849153
 Fax +33 388179153

Mme Helga TRÜPEL*Membre*

Allemagne

helga.truepel@europarl.europa.eu
<http://www.helgatruepel.de>
 Tél. +32 22845140 (Bruxelles)
 Tél. +33 388175140 (Strasbourg)
 Fax +32 22849140
 Fax +33 388179140

M. Ernest URTASUN*Membre*

Espagne

ernest.urtasun@europarl.europa.eu
<http://ernesturtasun.eu>
 Tél. +32 22845798 (Bruxelles)
 Tél. +33 388175798 (Strasbourg)
 Fax +32 22849798
 Fax +33 388179798

M. Thomas WAITZ*Membre*

Autriche

thomas.waitz@ep.europa.eu
<http://www.tomwaitz.eu>
 Tél. +32 22845395 (Bruxelles)
 Tél. +33 388175395 (Strasbourg)
 Fax +32 22849395
 Fax +33 388179395

GUE/NGL — GROUPE CONFÉDÉRAL DE LA GAUCHE UNITAIRE EUROPÉENNE/GAUCHE VERTE NORDIQUE**Mme Gabriele ZIMMER***Présidente*

Allemagne

gabriele.zimmer@europarl.europa.eu
<http://www.gabizimmer.eu>
 Tél. +32 22845101 (Bruxelles)
 Tél. +33 388175101 (Strasbourg)
 Fax +32 22849101
 Fax +33 388179101

Mme Tania GONZÁLEZ PEÑAS*Vice-présidente*

Espagne

tania.gonzalezpenas@europarl.europa.eu
 Tél. +32 22845141 (Bruxelles)
 Tél. +33 388175141 (Strasbourg)
 Fax +32 22849141
 Fax +33 388179141

M. Dennis DE JONG*Vice-président*

Pays-Bas

dennis.dejong@europarl.europa.eu
<http://www.sp.nl/europa>
 Tél. +32 22845664 (Bruxelles)
 Tél. +33 388175664 (Strasbourg)
 Fax +32 22849664
 Fax +33 388179664

M. Patrick LE HYARIC*Vice-président*

France

patrick.lehyaric@europarl.europa.eu
<http://patricklehyaric.net>
 Tél. +32 22845656 (Bruxelles)
 Tél. +33 388175656 (Strasbourg)
 Fax +32 22849656
 Fax +33 388179656

M. Neoklis SYLIKIOTIS**(Νεοκλής ΣΥΛΙΚΙΩΤΗΣ)***Vice-président*

Chypre

neoklis.sylikiotis@europarl.europa.eu
 Tél. +32 22845754 (Bruxelles)
 Tél. +33 388175754 (Strasbourg)
 Fax +32 22849754
 Fax +33 388179754

Mme Marina ALBIOL GUZMÁN*Membre du bureau*

Espagne

marina.albiol@europarl.europa.eu
<http://transparencia.eupv.org>
 Tél. +32 22845998 (Bruxelles)
 Tél. +33 388175998 (Strasbourg)
 Fax +32 22849998
 Fax +33 388179998

Mme Martina ANDERSON*Membre du bureau*

Royaume-Uni

martina.anderson@europarl.europa.eu
<http://www.martinamep.eu>
 Tél. +32 22845222 (Bruxelles)
 Tél. +33 388175222 (Strasbourg)
 Fax +32 22849222
 Fax +33 388179222

Mme Malin BJÖRK*Membre du bureau*

Suède

malin.bjork@europarl.europa.eu
 Tél. +32 22845374 (Bruxelles)
 Tél. +33 388175374 (Strasbourg)
 Fax +32 22849374
 Fax +33 388179374

M. Nikolaos CHOUNTIS**(Νικόλαος ΧΟΥΝΤΗΣ)***Membre du bureau*

Grèce

nikolaos.chountis@europarl.europa.eu
<http://www.chountis.gr>
 Tél. +32 22845773 (Bruxelles)
 Tél. +33 388175773 (Strasbourg)
 Fax +32 22849773
 Fax +33 388179773

M. Stefan ECK*Membre du bureau*

Allemagne

stefan.eck@europarl.europa.eu
<http://www.stefan-bernhard-eck.de>
 Tél. +32 22845590 (Bruxelles)
 Tél. +33 388175590 (Strasbourg)
 Fax +32 22849590
 Fax +33 388179590

Mme Cornelia ERNST*Membre du bureau*

Allemagne

cornelia.ernst@europarl.europa.eu
<http://www.cornelia-ernst.de>
 Tél. +32 22845660 (Bruxelles)
 Tél. +33 388175660 (Strasbourg)
 Fax +32 22849660
 Fax +33 388179660

M. João FERREIRA*Membre du bureau*

Portugal

joao.ferreira@europarl.europa.eu
 Tél. +32 22845651 (Bruxelles)
 Tél. +33 388177651 (Strasbourg)
 Fax +32 22849651
 Fax +33 388179651

M. Luke Ming FLANAGAN*Membre du bureau*

Irlande

lukeming.flanagan@europarl.europa.eu
 Tél. +32 22845238 (Bruxelles)
 Tél. +33 388175238 (Strasbourg)
 Fax +32 22849238
 Fax +33 388179238

Mme Eleonora FORENZA*Membre du bureau*

Italie

eleonora.forenza@europarl.europa.eu
<http://www.eleonoraforenza.it/2014>
 Tél. +32 22845715 (Bruxelles)
 Tél. +33 388175715 (Strasbourg)
 Fax +32 22849715
 Fax +33 388179715

Mme Anja HAZEKAMP*Membre du bureau*

Pays-Bas

anja.hazekamp@europarl.europa.eu
<https://europa.partijvoordedieren.nl>
 Tél. +32 22845629 (Bruxelles)
 Tél. +33 388175629 (Strasbourg)
 Fax +32 22849629
 Fax +33 388179629

Mme Rina Ronja KARI*Membre du bureau*

Danemark

rinaronja.kari@europarl.europa.eu
<http://www.folkebevaegelsen.dk/rina-ronja>
 Tél. +32 22845152 (Bruxelles)
 Tél. +33 388175152 (Strasbourg)
 Fax +32 22849152
 Fax +33 388179152

Mme Merja KYLLÖNEN

Membre du bureau
Finlande
merja.kyllonen@europarl.europa.eu
http://www.merjakyllonen.fi
Tél. +32 22845543 (Bruxelles)
Tél. +33 388175543 (Strasbourg)
Fax +32 22849543
Fax +33 388179543

Mme Marisa MATIAS

Membre du bureau
Portugal
marisa.matias@europarl.europa.eu
Tél. +32 22845669 (Bruxelles)
Tél. +33 388175669 (Strasbourg)
Fax +32 22849669
Fax +33 388179669

M. Younous OMARJEE

Membre du bureau
France
younous.omarjee@europarl.europa.eu
http://younousomarjee.eu
Tél. +32 22845643 (Bruxelles)
Tél. +33 388175643 (Strasbourg)
Fax +32 22849643
Fax +33 388179643

**M. Dimitrios PAPANIMOUΛIS
(Δημήτριος ΠΑΠΑΔΗΜΟΥΛΗΣ)**

Membre du bureau
Grèce
dimitrios.papadimoulis@europarl.europa.eu
http://www.papadimoulis.gr
Tél. +32 22845399 (Bruxelles)
Tél. +33 388175399 (Strasbourg)
Fax +32 22849399
Fax +33 388179399

Mme Sofia SAKORAFΑ

(Σοφία ΣΑΚΟΡΑΦΑ)
Membre du bureau
Grèce
sofia.sakorafa@europarl.europa.eu
Tél. +32 22845725 (Bruxelles)
Tél. +33 388175725 (Strasbourg)
Fax +32 22849725
Fax +33 388179725

Mme Barbara SPINELLI

Membre du bureau
Italie
barbara.spinelli@europarl.europa.eu
http://barbara-spinelli.it
Tél. +32 22845107 (Bruxelles)
Tél. +33 388175107 (Strasbourg)
Fax +32 22849107
Fax +33 388179107

M. Miguel URBÁN CRESPO

Membre du bureau
Espagne
miguel.urbancrespo@europarl.europa.eu
http://www.miguelurban.net
Tél. +32 22845682 (Bruxelles)
Tél. +33 388175682 (Strasbourg)
Fax +32 22849682
Fax +33 388179682

Mme Marie-Christine VERGIAT

Membre du bureau
France
marie-christine.vergiat@europarl.europa.eu
http://www.euocitoyenne.fr
Tél. +32 22845831 (Bruxelles)
Tél. +33 388175831 (Strasbourg)
Fax +32 22849831
Fax +33 388179831

Mme Kateřina KONEČNÁ

Trésorière
République tchèque
katerina.konecna@europarl.europa.eu
http://www.konecna.cz
Tél. +32 22845168 (Bruxelles)
Tél. +33 388175168 (Strasbourg)
Fax +32 22849168
Fax +33 388179168

M. Xabier BENITO ZILUAGA

Membre
Espagne
xabier.benitoziluaga@europarl.europa.eu
Tél. +32 22845281 (Bruxelles)
Tél. +33 388175281 (Strasbourg)
Fax +32 22849281
Fax +33 388179281

Mme Lynn BOYLAN

Membre
Irlande
lynn.boylan@europarl.europa.eu
Tél. +32 22845257 (Bruxelles)
Tél. +33 388175257 (Strasbourg)
Fax +32 22849257
Fax +33 388179257

M. Matt CARTHY

Membre
Irlande
matt.carthy@europarl.europa.eu
http://www.mattcarthy.ie
Tél. +32 22845838 (Bruxelles)
Tél. +33 388175838 (Strasbourg)
Fax +32 22849838
Fax +33 388179838

M. Kostas CHRYSOGONOS

(Κώστας ΧΡΥΣΟΓΟΝΟΣ)
Membre
Grèce
kostas.chrysogonos@europarl.europa.eu
http://chrysogonos.blogspot.gr
Tél. +32 22845405 (Bruxelles)
Tél. +33 388175405 (Strasbourg)
Fax +32 22849405
Fax +33 388179405

M. Javier COUSO PERMUY

Membre
Espagne
javier.cousopermuy@europarl.europa.eu
http://javiercouso.es
Tél. +32 22845557 (Bruxelles)
Tél. +33 388175557 (Strasbourg)
Fax +32 22849557
Fax +33 388179557

M. Takis HADJIGEORGIOU

(Τάκης ΧΑΤΖΗΓΕΩΡΓΙΟΥ)
Membre
Chypre
takis.hadjigeorgiou@europarl.europa.eu
Tél. +32 22845657 (Bruxelles)
Tél. +33 388175657 (Strasbourg)
Fax +32 22849657
Fax +33 388179657

M. Thomas HÄNDEL

Membre
Allemagne
thomas.haendel@europarl.europa.eu
http://www.thomas-haendel.eu
Tél. +32 22845658 (Bruxelles)
Tél. +33 388175658 (Strasbourg)
Fax +32 22849658
Fax +33 388179658

M. Jaromír KOHLÍČEK

Membre
République tchèque
jaromir.kohlícek@ep.europa.eu
Tél. +32 22845907 (Bruxelles)
Tél. +33 388175907 (Strasbourg)
Fax +32 22849907
Fax +33 388179907

M. Stelios KOULOGLOU

(Στέλιος ΚΟΥΛΟΓΛΟΥ)
Membre
Grèce
stelios.kouloglou@europarl.europa.eu
http://www.kouloglou.gr
Tél. +32 22845535 (Bruxelles)
Tél. +33 388175535 (Strasbourg)
Fax +32 22849535
Fax +33 388179535

Mme Kostadinka KUNEVA

(Κωνσταντίνα ΚΟΥΝΕΒΑ)
Membre
Grèce
kostadinka.kuneva@europarl.europa.eu
http://www.kkuneva.eu
Tél. +32 22845891 (Bruxelles)
Tél. +33 388175891 (Strasbourg)
Fax +32 22849891
Fax +33 388179891

Mme Paloma LÓPEZ BERMEJO

Membre
Espagne
paloma.lopez@europarl.europa.eu
Tél. +32 22845495 (Bruxelles)
Tél. +33 388175495 (Strasbourg)
Fax +32 22849495
Fax +33 388179495

Mme Sabine LÖSING

Membre
Allemagne
sabine.loesing@europarl.europa.eu
Tél. +32 22845894 (Bruxelles)
Tél. +33 388175894 (Strasbourg)
Fax +32 22849894
Fax +33 388179894

M. Curzio MALTESE

Membre
Italie
curzio.maltese@europarl.europa.eu
Tél. +32 22845452 (Bruxelles)
Tél. +33 388175452 (Strasbourg)
Fax +32 22849452
Fax +33 388179452

M. Jiří MAŠTÁLKA

Membre
République tchèque
jiri.mastalka@europarl.europa.eu
Tél. +32 22845905 (Bruxelles)
Tél. +33 388175905 (Strasbourg)
Fax +32 22849905
Fax +33 388179905

Mme Martina MICHELΣ

Membre
Allemagne
martina.michels@europarl.europa.eu
http://www.martina-michels.de
Tél. +32 22845834 (Bruxelles)
Tél. +33 388175834 (Strasbourg)
Fax +32 22849834
Fax +33 388179834

Mme Anne-Marie MINEUR*Membre*

Pays-Bas

anne-marie.mineur@europarl.europa.eu

Tél. +32 22845129 (Bruxelles)

Tél. +33 388175129 (Strasbourg)

Fax +32 22849129

Fax +33 388179129

Mme Liadh Ní RIADA*Membre*

Irlande

liadh.niriada@europarl.europa.eu

Tél. +32 22845322 (Bruxelles)

Tél. +33 388175322 (Strasbourg)

Fax +32 22849322

Fax +33 388179322

M. João PIMENTA LOPES*Membre*

Portugal

Joao.pimentalopes@europarl.europa.eu

Tél. +32 22845465 (Bruxelles)

Tél. +33 388175465 (Strasbourg)

Fax +32 22849465

Fax +33 388179465

Mme Lola SÁNCHEZ CALDENTEY*Membre*

Espagne

mariadoloreslola.sanchezcaldentey@europarl.europa.eu

<http://lola-sanchez.com/index.php/es>

Tél. +32 22845124 (Bruxelles)

Tél. +33 388175124 (Strasbourg)

Fax +32 22849124

Fax +33 388179124

M. Martin SCHIRDEWAN*Membre*

Allemagne

martin.schirdewan@europarl.europa.eu

<http://www.martin-schirdewan.eu>

Tél. +32 22845667 (Bruxelles)

Tél. +33 388175667 (Strasbourg)

Fax +32 22849667

Fax +33 388179667

M. Helmut SCHOLZ*Membre*

Allemagne

helmut.scholz@europarl.europa.eu

<http://www.helmutscholz.eu>

Tél. +32 22845893 (Bruxelles)

Tél. +33 388175893 (Strasbourg)

Fax +32 22849893

Fax +33 388179893

Mme Maria Lidia SENRA RODRÍGUEZ*Membre*

Espagne

lidia.senra@europarl.europa.eu

<http://ageuropa.gal>

Tél. +32 22845414 (Bruxelles)

Tél. +33 388175414 (Strasbourg)

Fax +32 22849414

Fax +33 388179414

Mme Estefanía TORRES MARTÍNEZ*Membre*

Espagne

estefania.torresmartinez@europarl.europa.eu

Tél. +32 22845202 (Bruxelles)

Tél. +33 388175202 (Strasbourg)

Fax +32 22849202

Fax +33 388179202

Mme Ángela VALLINA*Membre*

Espagne

angela.vallina@europarl.europa.eu

Tél. +32 22845692 (Bruxelles)

Tél. +33 388175692 (Strasbourg)

Fax +32 22849692

Fax +33 388179692

M. Miguel VIEGAS*Membre*

Portugal

miguel.viegas@europarl.europa.eu

Tél. +32 22845344 (Bruxelles)

Tél. +33 388175344 (Strasbourg)

Fax +32 22849344

Fax +33 388179344

Mme Marie-Pierre VIEU*Membre*

France

marie-pierre.vieu@europarl.europa.eu

Tél. +32 22845659 (Bruxelles)

Tél. +33 388175659 (Strasbourg)

Fax +32 22849659

Fax +33 388179659

EFDD — GROUPE EUROPE DE LA LIBERTÉ ET DE LA DÉMOCRATIE DIRECTE**M. Nigel FARAGE***Président*

Royaume-Uni

nigel.farage@europarl.europa.eu

<http://www.nfarage.com>

Tél. +32 22845855 (Bruxelles)

Tél. +33 388175855 (Strasbourg)

Fax +32 22849855

Fax +33 388179855

Mme Joëlle BERGERON*Vice-présidente*

France

joelle.bergeron@europarl.europa.eu

Tél. +32 22845295 (Bruxelles)

Tél. +33 388175295 (Strasbourg)

Fax +32 22849295

Fax +33 388179295

M. Aymeric CHAUPRADE*Vice-président*

France

aymeric.chauprade@europarl.europa.eu

Tél. +32 22845568 (Bruxelles)

Tél. +33 388175568 (Strasbourg)

Fax +32 22849568

Fax +33 388179568

M. Robert Jarosław IWASZKIEWICZ*Vice-président*

Pologne

robertjaroslaw.iwaszkiewicz@europarl.europa.eu

Tél. +32 22845577 (Bruxelles)

Tél. +33 388175577 (Strasbourg)

Fax +32 22849577

Fax +33 388179577

M. Rolandas PAKSAS*Vice-président*

Lituanie

rolandas.paksas@europarl.europa.eu

<http://www.tvarka.lt>

Tél. +32 22845671 (Bruxelles)

Tél. +33 388175671 (Strasbourg)

Fax +32 22849671

Fax +33 388179671

M. Florian PHILIPPOT*Vice-président*

France

florian.philippot@europarl.europa.eu

Tél. +32 22845758 (Bruxelles)

Tél. +33 388175758 (Strasbourg)

Fax +32 22849758

Fax +33 388179758

Mme Tiziana BEGHIN*Trésorière*

Italie

tiziana.beghin@europarl.europa.eu

<https://www.tizianabeghin.eu>

Tél. +32 22845924 (Bruxelles)

Tél. +33 388175924 (Strasbourg)

Fax +32 22849924

Fax +33 388179924

Mme Isabella ADINOLFI*Membre*

Italie

isabella.adinolfi@europarl.europa.eu

<http://www.adinolfi.eu.org>

Tél. +32 22845714 (Bruxelles)

Tél. +33 388175714 (Strasbourg)

Fax +32 22849714

Fax +33 388179714

Mme Laura AGEA*Membre*

Italie

laura.agea@europarl.europa.eu

Tél. +32 22845546 (Bruxelles)

Tél. +33 388175546 (Strasbourg)

Fax +32 22849546

Fax +33 388179546

M. John Stuart AGNEW*Membre*

Royaume-Uni

johnstuart.agnew@europarl.europa.eu

<http://www.stuartagnewmep.co.uk>

Tél. +32 22845404 (Bruxelles)

Tél. +33 388175404 (Strasbourg)

Fax +32 22849404

Fax +33 388179404

Mme Daniela AIUTO*Membre*

Italie

daniela.aiuto@europarl.europa.eu

<http://danielaiuto.it>

Tél. +32 22845422 (Bruxelles)

Tél. +33 388175422 (Strasbourg)

Fax +32 22849422

Fax +33 388179422

M. Tim AKER*Membre*

Royaume-Uni

tim.aker@europarl.europa.eu

<http://www.timakermep.org/site>

Tél. +32 22845109 (Bruxelles)

Tél. +33 388175109 (Strasbourg)

Fax +32 22849109

Fax +33 388179109

M. Jonathan ARNOTT*Membre*

Royaume-Uni
jonathan.arnott@europarl.europa.eu
http://www.jonathanarnott.co.uk
Tél. +32 22845330 (Bruxelles)
Tél. +33 388175330 (Strasbourg)
Fax +32 22849330
Fax +33 388179330

M. Gerard BATTEN*Membre*

Royaume-Uni
gerard.batten@europarl.europa.eu
http://gerardbattenmep.com
Tél. +32 22845920 (Bruxelles)
Tél. +33 388175920 (Strasbourg)
Fax +32 22849920
Fax +33 388179920

Mme Louise BOURS*Membre*

Royaume-Uni
louise.bours@europarl.europa.eu
http://www.louiseboursmep.co.uk
Tél. +32 22845552 (Bruxelles)
Tél. +33 388175552 (Strasbourg)
Fax +32 22849552
Fax +33 388179552

M. Jonathan BULLOCK*Membre*

Royaume-Uni
jonathan.bullock@europarl.europa.eu
Tél. +32 22845764 (Bruxelles)
Tél. +33 388175764 (Strasbourg)
Fax +32 22849764
Fax +33 388179764

M. Fabio Massimo CASTALDO*Membre*

Italie
fabiomassimo.castaldo@europarl.europa.eu
http://www.fabiomassimocastaldo.it
Tél. +32 22845478 (Bruxelles)
Tél. +33 388175478 (Strasbourg)
Fax +32 22849478
Fax +33 388179478

M. David COBURN*Membre*

Royaume-Uni
david.coburn@europarl.europa.eu
Tél. +32 22845481 (Bruxelles)
Tél. +33 388175481 (Strasbourg)
Fax +32 22849481
Fax +33 388179481

Mme Jane COLLINS*Membre*

Royaume-Uni
jane.collins@europarl.europa.eu
http://www.jane-collins.org
Tél. +32 22845104 (Bruxelles)
Tél. +33 388175104 (Strasbourg)
Fax +32 22849104
Fax +33 388179104

M. Ignazio CORRAO*Membre*

Italie
ignazio.corrao@europarl.europa.eu
Tél. +32 22845610 (Bruxelles)
Tél. +33 388175610 (Strasbourg)
Fax +32 22849610
Fax +33 388179610

Mme Rosa D'AMATO*Membre*

Italie
rosa.damato@europarl.europa.eu
Tél. +32 22845593 (Bruxelles)
Tél. +33 388175593 (Strasbourg)
Fax +32 22849593
Fax +33 388179593

M. William (THE EARL OF)**DARTMOUTH***Membre*

Royaume-Uni
william.dartmouth@europarl.europa.eu
http://www.williamdartmouth.com
Tél. +32 22845735 (Bruxelles)
Tél. +33 388175735 (Strasbourg)
Fax +32 22849735
Fax +33 388179735

Mme Mireille D'ORNANO*Membre*

France
mireille.dornano@europarl.europa.eu
Tél. +32 22845241 (Bruxelles)
Tél. +33 388175241 (Strasbourg)
Fax +32 22849241
Fax +33 388179241

M. Bill ETHERIDGE*Membre*

Royaume-Uni
bill.etheridge@europarl.europa.eu
http://www.billetheridge.co.uk
Tél. +32 22845453 (Bruxelles)
Tél. +33 388175453 (Strasbourg)
Fax +32 22849453
Fax +33 388179453

Mme Eleonora EVI*Membre*

Italie
eleonora.evi@europarl.europa.eu
Tél. +32 22845290 (Bruxelles)
Tél. +33 388175290 (Strasbourg)
Fax +32 22849290
Fax +33 388179290

Mme Laura FERRARA*Membre*

Italie
laura.ferrara@europarl.europa.eu
http://www.ferraralaura.eu
Tél. +32 22845410 (Bruxelles)
Tél. +33 388175410 (Strasbourg)
Fax +32 22849410
Fax +33 388179410

M. Raymond FINCH*Membre*

Royaume-Uni
raymond.finch@europarl.europa.eu
Tél. +32 22845594 (Bruxelles)
Tél. +33 388175594 (Strasbourg)
Fax +32 22849594
Fax +33 388179594

M. Nathan GILL*Membre*

Royaume-Uni
nathan.gill@europarl.europa.eu
Tél. +32 22845341 (Bruxelles)
Tél. +33 388175341 (Strasbourg)
Fax +32 22849341
Fax +33 388179341

M. Mike HOOKEM*Membre*

Royaume-Uni
mike.hookem@europarl.europa.eu
http://www.mike-hookem.org
Tél. +32 22845561 (Bruxelles)
Tél. +33 388175561 (Strasbourg)
Fax +32 22849561
Fax +33 388179561

M. Jörg MEUTHEN*Membre*

Allemagne
joerg.meuthen@europarl.europa.eu
Tél. +32 22845836 (Bruxelles)
Tél. +33 388175836 (Strasbourg)
Fax +32 22849836
Fax +33 388179836

Mme Giulia MOI*Membre*

Italie
giulia.moi@europarl.europa.eu
Tél. +32 22845171 (Bruxelles)
Tél. +33 388175171 (Strasbourg)
Fax +32 22849171
Fax +33 388179171

M. Bernard MONOT*Membre*

France
bernard.monot@europarl.europa.eu
Tél. +32 22845220 (Bruxelles)
Tél. +33 388175220 (Strasbourg)
Fax +32 22849220
Fax +33 388179220

M. Paul NUTTALL*Membre*

Royaume-Uni
paul.nuttall@europarl.europa.eu
http://www.paulnuttallmep.com
Tél. +32 22845740 (Bruxelles)
Tél. +33 388175740 (Strasbourg)
Fax +32 22849740
Fax +33 388179740

M. Patrick O'FLYNN*Membre*

Royaume-Uni
patrick.oflynn@europarl.europa.eu
Tél. +32 22845337 (Bruxelles)
Tél. +33 388175337 (Strasbourg)
Fax +32 22849337
Fax +33 388179337

Mme Margot PARKER*Membre*

Royaume-Uni
margot.parker@europarl.europa.eu
http://www.margotparkeremep.uk
Tél. +32 22845182 (Bruxelles)
Tél. +33 388175182 (Strasbourg)
Fax +32 22849182
Fax +33 388179182

M. Jiří PAYNE*Membre*

République tchèque
jiri.payne@europarl.europa.eu
Tél. +32 22845501 (Bruxelles)
Tél. +33 388175501 (Strasbourg)
Fax +32 22849501
Fax +33 388179501

M. Piernicola PEDICINI*Membre*

Italie

piernicola.pedicini@europarl.europa.eu
<http://www.piernicolapedicini.it>
 Tél. +32 22845382 (Bruxelles)
 Tél. +33 388175382 (Strasbourg)
 Fax +32 22849382
 Fax +33 388179382

Mme Julia REID*Membre*

Royaume-Uni

julia.reid@europarl.europa.eu
<http://juliareid.co.uk>
 Tél. +32 22845741 (Bruxelles)
 Tél. +33 388175741 (Strasbourg)
 Fax +32 22849741
 Fax +33 388179741

Mme Jill SEYMOUR*Membre*

Royaume-Uni

jill.seymour@europarl.europa.eu
<http://jillseymourkip.org>
 Tél. +32 22845803 (Bruxelles)
 Tél. +33 388175803 (Strasbourg)
 Fax +32 22849803
 Fax +33 388179803

M. Dario TAMBURRANO*Membre*

Italie

dario.tamburrano@europarl.europa.eu
 Tél. +32 22845524 (Bruxelles)
 Tél. +33 388175524 (Strasbourg)
 Fax +32 22849524
 Fax +33 388179524

M. Marco VALLI*Membre*

Italie

marco.valli@europarl.europa.eu
 Tél. +32 22845396 (Bruxelles)
 Tél. +33 388175396 (Strasbourg)
 Fax +32 22849396
 Fax +33 388179396

M. Marco ZULLO*Membre*

Italie

marco.zullo@europarl.europa.eu
 Tél. +32 22845348 (Bruxelles)
 Tél. +33 388175348 (Strasbourg)
 Fax +32 22849348
 Fax +33 388179348

ENF — GROUPE EUROPE DES NATIONS ET DES LIBERTÉS**M. Nicolas BAY***Coprésident*

France

nicolas.bay@europarl.europa.eu
 Tél. +32 22845848 (Bruxelles)
 Tél. +33 388175848 (Strasbourg)
 Fax +32 22849848
 Fax +33 388179848

M. Marcel DE GRAAFF*Coprésident*

Pays-Bas

marcel.degraaff@europarl.europa.eu
 Tél. +32 22845370 (Bruxelles)
 Tél. +33 388175370 (Strasbourg)
 Fax +32 22849370
 Fax +33 388179370

Mme Janice ATKINSON*Vice-présidente*

Royaume-Uni

janice.atkinson@europarl.europa.eu
<http://www.janiceatkinson.co.uk>
 Tél. +32 22845537 (Bruxelles)
 Tél. +33 388175537 (Strasbourg)
 Fax +32 22849537
 Fax +33 388179537

M. Michał MARUSIK*Vice-président*

Pologne

michal.marusik@europarl.europa.eu
 Tél. +32 22845368 (Bruxelles)
 Tél. +33 388175368 (Strasbourg)
 Fax +32 22849368
 Fax +33 388179368

M. Harald VILIMSKY*Vice-président*

Autriche

harald.vilimsky@europarl.europa.eu
 Tél. +32 22845324 (Bruxelles)
 Tél. +33 388175324 (Strasbourg)
 Fax +32 22849324
 Fax +33 388179324

M. Georg MAYER*Trésorier*

Autriche

georg.mayer@europarl.europa.eu
 Tél. +32 22845277 (Bruxelles)
 Tél. +33 388175277 (Strasbourg)
 Fax +32 22849277
 Fax +33 388179277

M. Gerolf ANNEMANS*Membre*

Belgique

gerolf.annemans@europarl.europa.eu
 Tél. +32 22845700 (Bruxelles)
 Tél. +33 388175700 (Strasbourg)
 Fax +32 22849700
 Fax +33 388179700

Mme Marie-Christine ARNAUTU*Membre*

France

marie-christine.arnautu@europarl.europa.eu
<http://arnautu.fr>
 Tél. +32 22845529 (Bruxelles)
 Tél. +33 388175529 (Strasbourg)
 Fax +32 22849529
 Fax +33 388179529

Mme Dominique BILDE*Membre*

France

dominique.bilde@europarl.europa.eu
<http://dominiquebilde.eu>
 Tél. +32 22845742 (Bruxelles)
 Tél. +33 388175742 (Strasbourg)
 Fax +32 22849742
 Fax +33 388179742

Mme Mara BIZZOTTO*Membre*

Italie

mara.bizzotto@europarl.europa.eu
<http://www.marabizzotto.it>
 Tél. +32 22845729 (Bruxelles)
 Tél. +33 388175729 (Strasbourg)
 Fax +32 22849729
 Fax +33 388179729

M. Mario BORGHEZIO*Membre*

Italie

mario.borghesio@europarl.europa.eu
 Tél. +32 22845704 (Bruxelles)
 Tél. +33 388175704 (Strasbourg)
 Fax +32 22849704
 Fax +33 388179704

Mme Marie-Christine BOUTONNET*Membre*

France

marie-christine.boutonnet@europarl.europa.eu
 Tél. +32 22845602 (Bruxelles)
 Tél. +33 388175602 (Strasbourg)
 Fax +32 22849602
 Fax +33 388179602

M. Steeve BRIOIS*Membre*

France

steeve.briois@europarl.europa.eu
 Tél. +32 22845850 (Bruxelles)
 Tél. +33 388175850 (Strasbourg)
 Fax +32 22849850
 Fax +33 388179850

M. Angelo CIOCCA*Membre*

Italie

angelo.ciocca@europarl.europa.eu
 Tél. +32 22845847 (Bruxelles)
 Tél. +33 388175847 (Strasbourg)
 Fax +32 22849847
 Fax +33 388179847

M. Jacques COLOMBIER*Membre*

France

jacques.colombier@europarl.europa.eu
 Tél. +32 22845806 (Bruxelles)
 Tél. +33 388175806 (Strasbourg)
 Fax +32 22849806
 Fax +33 388179806

M. André ELISSEN*Membre*

Pays-Bas

andre.elissen@europarl.europa.eu
 Tél. +32 22845814 (Bruxelles)
 Tél. +33 388175814 (Strasbourg)
 Fax +32 22849814
 Fax +33 388179814

Mme Sylvie GODDYN*Membre*

France

sylvie.goddyn@europarl.europa.eu
 Tél. +32 22845149 (Bruxelles)
 Tél. +33 388175149 (Strasbourg)
 Fax +32 22849149
 Fax +33 388179149

M. Jean-François JALKH*Membre*

France

jean-francois.jalkh@europarl.europa.eu
 Tél. +32 22845252 (Bruxelles)
 Tél. +33 388175252 (Strasbourg)
 Fax +32 22849252
 Fax +33 388179252

Mme France JAMET

Membre
France
france.jamet@europarl.europa.eu
Tél. +32 22845166 (Bruxelles)
Tél. +33 388175166 (Strasbourg)
Fax +32 22849166
Fax +33 388179166

Mme Barbara KAPPEL

Membre
Autriche
barbara.kappel@europarl.europa.eu
Tél. +32 22845576 (Bruxelles)
Tél. +33 388175576 (Strasbourg)
Fax +32 22849576
Fax +33 388179576

M. Danilo Oscar LANCINI

Membre
Italie
Tél. +32 22845753 (Bruxelles)
Tél. +33 388175753 (Strasbourg)
Fax +32 22849753
Fax +33 388179753

M. Gilles LEBRETON

Membre
France
gilles.lebreton@europarl.europa.eu
Tél. +32 22845817 (Bruxelles)
Tél. +33 388175817 (Strasbourg)
Fax +32 22849817
Fax +33 388179817

Mme Christelle LECHEVALIER

Membre
France
christelle.lechevalier@europarl.europa.eu
Tél. +32 22845709 (Bruxelles)
Tél. +33 388175709 (Strasbourg)
Fax +32 22849709
Fax +33 388179709

M. Philippe LOISEAU

Membre
France
philippe.loiseau@europarl.europa.eu
Tél. +32 22845227 (Bruxelles)
Tél. +33 388175227 (Strasbourg)
Fax +32 22849227
Fax +33 388179227

M. Dominique MARTIN

Membre
France
dominique.martin@europarl.europa.eu
<http://dominique-martin.com>
Tél. +32 22845402 (Bruxelles)
Tél. +33 388175402 (Strasbourg)
Fax +32 22849402
Fax +33 388179402

Mme Joëlle MÉLIN

Membre
France
joelle.melin@europarl.europa.eu
Tél. +32 22845310 (Bruxelles)
Tél. +33 388175310 (Strasbourg)
Fax +32 22849310
Fax +33 388179310

M. Franz OBERMAYR

Membre
Autriche
franz.obermayr@europarl.europa.eu
Tél. +32 22845680 (Bruxelles)
Tél. +33 388175680 (Strasbourg)
Fax +32 22849680
Fax +33 388179680

M. Marcus PRETZELL

Membre
Allemagne
marcus.pretzell@europarl.europa.eu
Tél. +32 22845772 (Bruxelles)
Tél. +33 388175772 (Strasbourg)
Fax +32 22849772
Fax +33 388179772

M. Jean-Luc SCHAFFHAUSER

Membre
France
jean-luc.schaffhauser@europarl.europa.eu
Tél. +32 22845726 (Bruxelles)
Tél. +33 388175726 (Strasbourg)
Fax +32 22849726
Fax +33 388179726

M. Giancarlo SCOTTÀ

Membre
Italie
<http://www.giancarloscotta.com>
Tél. +32 22845278 (Bruxelles)
Tél. +33 388175278 (Strasbourg)
Fax +32 22849278
Fax +33 388179278

M. Olaf STUGER

Membre
Pays-Bas
olaf.stuger@europarl.europa.eu
Tél. +32 22845314 (Bruxelles)
Tél. +33 388175314 (Strasbourg)
Fax +32 22849314
Fax +33 388179314

Mme Mylène TROSCZYNSKI

Membre
France
mylene.troszczyński@europarl.europa.eu
Tél. +32 22845589 (Bruxelles)
Tél. +33 388175589 (Strasbourg)
Fax +32 22849589
Fax +33 388179589

M. Marco ZANNI

Membre
Italie
marco.zanni@europarl.europa.eu
<http://www.marcozanni.eu>
Tél. +32 22845597 (Bruxelles)
Tél. +33 388175597 (Strasbourg)
Fax +32 22849597
Fax +33 388179597

M. Auke ZIJLSTRA

Membre
Pays-Bas
auke.zijlstra@europarl.europa.eu
Tél. +32 22845922 (Bruxelles)
Tél. +33 388175922 (Strasbourg)
Fax +32 22849922
Fax +33 388179922

M. Stanisław ŻÓŁTEK

Membre
Pologne
stanislawjzofek.zoltek@europarl.europa.eu
Tél. +32 22845603 (Bruxelles)
Tél. +33 388175603 (Strasbourg)
Fax +32 22849603
Fax +33 388179603

NI — NON-INSCRITS**M. Zoltán BALCZÓ**

Membre
Hongrie
zoltan.balczo@europarl.europa.eu
Tél. +32 22845234 (Bruxelles)
Tél. +33 388175234 (Strasbourg)
Fax +32 22849234
Fax +33 388179234

M. David BORRELLI

Membre
Italie
david.borrelli@europarl.europa.eu
<http://www.davidborrelli.net>
Tél. +32 22845194 (Bruxelles)
Tél. +33 388175194 (Strasbourg)
Fax +32 22849194
Fax +33 388179194

M. James CARVER

Membre
Royaume-Uni
james.carver@europarl.europa.eu
<http://www.jamescarver.org>
Tél. +32 22845744 (Bruxelles)
Tél. +33 388175744 (Strasbourg)
Fax +32 22849744
Fax +33 388179744

Mme Diane DODDS

Membre
Royaume-Uni
diane.dodds@europarl.europa.eu
Tél. +32 22845770 (Bruxelles)
Tél. +33 388175770 (Strasbourg)
Fax +32 22849770
Fax +33 388179770

M. Georgios EPITIDEIOS

(Γεώργιος ΕΠΙΤΙΔΕΙΟΣ)
Membre
Grèce
georgios.epitideios@europarl.europa.eu
Tél. +32 22845641 (Bruxelles)
Tél. +33 388175641 (Strasbourg)
Fax +32 22849641
Fax +33 388179641

M. Lampros FOUNTOULIS

(Λάμπρος ΦΟΥΝΤΟΥΛΗΣ)
Membre
Grèce
lampros.fountoulis@europarl.europa.eu
Tél. +32 22845755 (Bruxelles)
Tél. +33 388175755 (Strasbourg)
Fax +32 22849755
Fax +33 388179755

M. Bruno GOLLNISCH*Membre*

France

bruno.gollnisch@europarl.europa.eu

<http://www.gollnisch.com>

Tél. +32 22845265 (Bruxelles)

Tél. +33 388175265 (Strasbourg)

Fax +32 22849265

Fax +33 388179265

Mme Diane JAMES*Membre*

Royaume-Uni

diane.james@europarl.europa.eu

Tél. +32 22845541 (Bruxelles)

Tél. +33 388175541 (Strasbourg)

Fax +32 22849541

Fax +33 388179541

Mme Rikke-Louise KARLSSON*Membre*

Danemark

rikke-louise.karlsson@europarl.europa.eu

Tél. +32 22845821 (Bruxelles)

Tél. +33 388175821 (Strasbourg)

Fax +32 22849821

Fax +33 388179821

M. Béla KOVÁCS*Membre*

Hongrie

bela.kovacs@europarl.europa.eu

<http://www.kovacsbela.eu>

Tél. +32 22845789 (Bruxelles)

Tél. +33 388175789 (Strasbourg)

Fax +32 22849789

Fax +33 388179789

M. Jean-Marie LE PEN*Membre*

France

jean-marie.lepen@europarl.europa.eu

Tél. +32 22845720 (Bruxelles)

Tél. +33 388175720 (Strasbourg)

Fax +32 22849720

Fax +33 388179720

Mme Sophie MONTEL*Membre*

France

sophie.montel@europarl.europa.eu

https://fr.wikipedia.org/wiki/Sophie_Montel

Tél. +32 22845126 (Bruxelles)

Tél. +33 388175126 (Strasbourg)

Fax +32 22849126

Fax +33 388179126

Mme Krisztina MORVAI*Membre*

Hongrie

krisztina.morvai@europarl.europa.eu

<http://www.morvaikrisztina.hu>

Tél. +32 22845786 (Bruxelles)

Tél. +33 388175786 (Strasbourg)

Fax +32 22849786

Fax +33 388179786

M. Konstantinos PAPANAKIS**(Κωνσταντίνος ΠΑΠΑΔΑΚΗΣ)***Membre*

Grèce

konstantinos.papadakis@europarl.europa.eu

Tél. +32 22845494 (Bruxelles)

Tél. +33 388175494 (Strasbourg)

Fax +32 22849494

Fax +33 388179494

M. Jacek SARYUSZ-WOLSKI*Membre*

Pologne

jacek.saryusz-wolski@europarl.europa.eu

<http://www.saryusz-wolski.pl>

Tél. +32 22845371 (Bruxelles)

Tél. +33 388175371 (Strasbourg)

Fax +32 22849371

Fax +33 388179371

M. Martin SONNEBORN*Membre*

Allemagne

martin.sonneborn@europarl.europa.eu

Tél. +32 22845756 (Bruxelles)

Tél. +33 388175756 (Strasbourg)

Fax +32 22849756

Fax +33 388179756

M. Dobromir SOŚNIERZ*Membre*

Pologne

dobromir.sosnierz@europarl.europa.eu

Tél. +32 22845575 (Bruxelles)

Tél. +33 388175575 (Strasbourg)

Fax +32 22849575

Fax +33 388179575

M. Eleftherios SYNADINOS**(Ελευθέριος ΣΥΝΑΔΙΝΟΣ)***Membre*

Grèce

eleftherios.synadinos@europarl.europa.eu

Tél. +32 22845515 (Bruxelles)

Tél. +33 388175515 (Strasbourg)

Fax +32 22849515

Fax +33 388179515

M. Kazimierz Michał UJAZDOWSKI*Membre*

Pologne

kazimierzmichal.ujazdowski@europarl.europa.eu

Tél. +32 22845247 (Bruxelles)

Tél. +33 388175247 (Strasbourg)

Fax +32 22849247

Fax +33 388179247

M. Udo VOIGT*Membre*

Allemagne

udo.voigt@europarl.europa.eu

Tél. +32 22845122 (Bruxelles)

Tél. +33 388175122 (Strasbourg)

Fax +32 22849122

Fax +33 388179122

M. Steven WOOLFE*Membre*

Royaume-Uni

steven.woolfe@europarl.europa.eu

<http://www.stevenwoolfe.uk>

Tél. +32 22845115 (Bruxelles)

Tél. +33 388175115 (Strasbourg)

Fax +32 22849115

Fax +33 388179115

M. Sotirios ZARIANOPOULOS**(Σωτήριος ΖΑΡΙΑΝΟΠΟΥΛΟΣ)***Membre*

Grèce

sotirios.zarianopoulos@europarl.europa.eu

Tél. +32 22845112 (Bruxelles)

Tél. +33 388175112 (Strasbourg)

Fax +32 22849112

Fax +33 388179112

Commissions parlementaires

AFET — COMMISSION DES AFFAIRES ÉTRANGÈRES

<http://www.europarl.europa.eu/committees/en/afet/home.html>

M. David McALLISTER

Président

M. Javier COUSO PERMUY

Vice-président

M. Andi CRISTEA

Vice-président

Mme Dubravka ŠUICA

Vice-présidente

M. Anders Primdahl VISTISEN

Vice-président

M. Lars ADAKTUSSON

Membre

Mme Michèle ALLIOT-MARIE

Membre

M. Nikos ANDROULAKIS

(Νίκος ΑΝΔΡΟΥΛΑΚΗΣ)

Membre

M. Francisco ASSIS

Membre

M. Petras AUŠTREVČIUS

Membre

M. Johannes Cornelis VAN BAALEN

Membre

M. Amjad BASHIR

Membre

M. Bas BELDER

Membre

M. Goffredo Maria BETTINI

Membre

M. Mario BORGHEZIO

Membre

M. Victor BOȘTINARU

Membre

M. Elmar BROK

Membre

M. Klaus BUCHNER

Membre

M. James CARVER

Membre

M. Fabio Massimo CASTALDO

Membre

M. Lorenzo CESA

Membre

M. Aymeric CHAUPRADE

Membre

M. Arnaud DANJEAN

Membre

M. Georgios EPITIDEIOS

(Γεώργιος ΕΠΙΤΗΔΕΙΟΣ)

Membre

M. Knut FLECKENSTEIN

Membre

Mme Anna Elżbieta FOTYGA

Membre

M. Eugen FREUND

Membre

M. Michael GAHLER

Membre

M. Marcel DE GRAAFF

Membre

Mme Iveta GRIGULE-PĚTERSE

Membre

Mme Sandra KALNIETE

Membre

M. Karol KARSKI

Membre

M. Manolis KEFALOGIANNIS

(Μανώλης ΚΕΦΑΛΟΓΙΑΝΝΗΣ)

Membre

M. Tunne KELAM

Membre

M. Wajid KHAN

Membre

M. Stelios KOULOGLOU

(Στέλιος ΚΟΥΛΟΓΛΟΥ)

Membre

M. Andrey KOVATCHEV

(Андрей КОБАЧЕВ)

Membre

M. Eduard KUKAN

Membre

M. Ilhan KYUCHYUK (Илхан КЮЧЮК)

Membre

M. Ryszard Antoni LEGUTKO

Membre

M. Arne LIETZ

Membre

Mme Barbara LOCHBIHLER

Membre

Mme Sabine LÖSING

Membre

Mme Andrejs MAMIKINS

Membre

Mme Ramona Nicole MĂNESCU

Membre

M. Tamás MESZERICS

Membre

M. Francisco José MILLÁN MON

Membre

Mme Clare MOODY

Membre

M. Javier NART

Membre

M. Pier Antonio PANZERI

Membre

M. Demetris PAPADAKIS

(Δημήτρης ΠΑΠΑΔΑΚΗΣ)

Membre

M. Ioan Mircea PAȘCU

Membre

M. Alojz PETERLE

Membre

M. Tonino PICULA

Membre

Mme Kati PIRI

Membre

Mme Julia PITERA

Membre

M. Cristian Dan PREDA

Membre

M. Jozo RADOŠ

Membre

M. Michel REIMON

Membre

Mme Sofia SAKORAFΑ

(Σοφία ΣΑΚΟΡΑΦΑ)

Membre

M. Jean-Luc SCHAFFHAUSER

Membre

M. Alyn SMITH

Membre

M. Jordi SOLÉ

Membre

M. Dobromir SOŚNIERZ

Membre

M. Jaromír ŠTĚTINA

Membre

M. Charles TANNOCK

Membre

M. László TÖKÉS
Membre

M. Miguel URBÁN CRESPO
Membre

M. Ivo VAJGL
Membre

Mme Elena VALENCIANO
Membre

M. Geoffrey VAN ORDEN
Membre

Mme Hilde VAUTMANS
Membre

M. Boris ZALA
Membre

M. Asim ADEMOV (Асим АДЕМОВ)
Membre suppléant

M. Nedzhami ALI (Неджми АЛИ)
Membre suppléant

Mme Laima Liucija ANDRIKIENĖ
Membre suppléante

Mme Marie-Christine ARNAUTU
Membre suppléante

M. Zigmantas BALČYTIS
Membre suppléant

M. Brando BENIFEI
Membre suppléant

Mme Malin BJÖRK
Membre suppléante

Mme Andrea BOCSKOR
Membre suppléante

M. Reinhard BÜTIKOFER
Membre suppléant

M. Jerzy BUZEK
Membre suppléant

M. David COBURN
Membre suppléant

M. Ryszard CZARNECKI
Membre suppléant

M. Jakop DALUNDE
Membre suppléant

M. Nirj DEVA
Membre suppléant

M. Angel DZHAMBAZKI (Ангел ДЖАМБАЗКИ)
Membre suppléant

M. Christian EHLER
Membre suppléant

Mme Tanja FAJON
Membre suppléante

M. Raymond FINCH
Membre suppléant

M. Raffaele FITTO
Membre suppléant

M. Doru-Claudian FRUNZULICĂ
Membre suppléant

Mme Elisabetta GARDINI
Membre suppléante

Mme Neena GILL
Membre suppléante

Mme María Teresa GIMÉNEZ BARBAT
Membre suppléante

Mme Ana GOMES
Membre suppléante

M. Luis DE GRANDES PASCUAL
Membre suppléant

M. Andrzej GRZYB
Membre suppléant

M. Takis HADJIGEORGIOU (Τάκης ΧΑΤΖΗΓΕΩΡΓΙΟΥ)
Membre suppléant

Mme Rebecca HARMS
Membre suppléante

Mme Nadja HIRSCH
Membre suppléante

Mme Liisa JAAKONSAARI
Membre suppléante

M. Marek JUREK
Membre suppléant

M. Philippe JUVIN
Membre suppléant

M. Othmar KARAS
Membre suppléant

M. Jaromír KOHLÍČEK
Membre suppléant

M. Béla KOVÁCS
Membre suppléant

Mme Patricia LALONDE
Membre suppléante

M. Jo LEINEN
Membre suppléant

M. Peter LIESE
Membre suppléant

M. Javi LÓPEZ
Membre suppléant

M. Juan Fernando LÓPEZ AGUILAR
Membre suppléant

M. Antonio LÓPEZ-ISTÚRIZ WHITE
Membre suppléant

Mme Monica MACOVEI
Membre suppléante

M. David MARTIN
Membre suppléant

M. Dominique MARTIN
Membre suppléant

M. Norbert NEUSER
Membre suppléant

Mme Norica NICOLAI
Membre suppléante

M. Urmas PAET
Membre suppléant

M. Konstantinos PAPADAKIS (Κωνσταντίνος ΠΑΠΑΔΑΚΗΣ)
Membre suppléant

M. Gilles PARGNEAUX
Membre suppléant

M. Jiří PAYNE
Membre suppléant

M. Vincent PEILLON
Membre suppléant

M. Mirosław PIOTROWSKI
Membre suppléant

M. Miroslav POCHE
Membre suppléant

Mme Soraya POST
Membre suppléante

Mme Godelieve QUISTHOUDT-ROWOHL
Membre suppléante

M. Paulo RANGEL
Membre suppléant

Mme Tokia SÁIFI
Membre suppléante

M. José Ignacio SALAFRANCA SÁNCHEZ-NEYRA
Membre suppléant

Mme Marietje SCHAAKE
Membre suppléante

M. Helmut SCHOLZ
Membre suppléant

M. György SCHÖPFLIN
Membre suppléant

M. Igor ŠOLTES
Membre suppléant

Mme Renate SOMMER
Membre suppléante

M. Martin SONNEBORN
Membre suppléant

Mme Eleni THEOCHAROUS (Ελένη ΘΕΟΧΑΡΟΥΣ)
Membre suppléante

M. István UJHELYI
Membre suppléant

M. Traian UNGUREANU
Membre suppléant

M. Ernest URTASUN
Membre suppléant

Mme Bodil VALERO
Membre suppléante

Mme Mirja VEHPÄÄ
Membre suppléante

Mme Marie-Christine VERGIAT
Membre suppléante

M. Harald VILIMSKY
Membre suppléant

M. Janusz ZEMKE
Membre suppléant

Mme Željana ZOVKO
Membre suppléante

DEVE — COMMISSION DU DÉVELOPPEMENT

<http://www.europarl.europa.eu/committees/en/deve/home.html>

Mme Linda MCAVAN
Présidente

M. Nirj DEVA
Vice-président

M. Stelios KOULOGLOU
(Στέλιος ΚΟΥΛΟΓΛΟΥ)
Vice-président

M. Maurice PONGA
Vice-président

Mme Mirja VEKAPERÄ
Vice-présidente

Mme Beatriz BECERRA BASTERRECHEA
Membre

M. Ignazio CORRAO
Membre

Mme Mireille D'ORNANO
Membre

M. Doru-Claudian FRUNZULICĂ
Membre

M. Charles GOERENS
Membre

M. Enrique GUERRERO SALOM
Membre

Mme Heidi HAUTALA
Membre

Mme Maria HEUBUCH
Membre

M. György HÖLVÉNYI
Membre

Mme Teresa JIMÉNEZ-BECERRIL BARRIO
Membre

M. Arne LIETZ
Membre

M. Norbert NEUSER
Membre

M. Vincent PEILLON
Membre

M. Cristian Dan PREDA
Membre

Mme Lola SÁNCHEZ CALDENTEY
Membre

M. Jean-Luc SCHAFFHAUSER
Membre

Mme Elly SCHLEIN
Membre

M. Eleftherios SYNADINOS
(Ελευθέριος ΣΥΝΑΔΙΝΟΣ)
Membre

Mme Eleni THEOCHAROUS
(Ελένη ΘΕΟΧΑΡΟΥΣ)
Membre

M. Bogdan Brunon WENTA
Membre

Mme Anna ZÁBORSKÁ
Membre

M. Joachim ZELLER
Membre

Mme Željana ZOVKO
Membre

Mme Marina ALBIOL GUZMÁN
Membre suppléante

Mme Catherine BEARDER
Membre suppléante

M. Thierry CORNILLET
Membre suppléant

M. Seb DANCE
Membre suppléant

M. Agustín DÍAZ DE MERA GARCÍA CONSUEGRA
Membre suppléant

M. Frank ENGEL
Membre suppléant

M. Brian HAYES
Membre suppléant

M. Ádám KÓSA
Membre suppléant

Mme Cécile Kshetu KYENGE
Membre suppléante

M. Juan Fernando LÓPEZ AGUILAR
Membre suppléant

Mme Sabine LÖSING
Membre suppléante

M. Bernd LUCKE
Membre suppléant

M. Louis-Joseph MANSCOUR
Membre suppléant

M. Florent MARCELLESI
Membre suppléant

M. Louis MICHEL
Membre suppléant

M. Renaud MUSELIER
Membre suppléant

Mme Maria NOICHL
Membre suppléante

M. Piernicola PEDICINI
Membre suppléant

M. Florian PHILIPPOT
Membre suppléant

M. Paul RÜBIG
Membre suppléant

Mme Judith SARGENTINI
Membre suppléante

M. Adam SZEJNFELD
Membre suppléant

Mme Patrizia TOIA
Membre suppléante

Mme Mylène TROSCZYNSKI
Membre suppléante

Mme Kathleen VAN BREMPT
Membre suppléante

M. Rainer WIELAND
Membre suppléant

M. Jan ZHRADIL
Membre suppléant

INTA — COMMISSION DU COMMERCE INTERNATIONAL

<http://www.europarl.europa.eu/committees/en/inta/home.html>

M. Bernd LANGE
Président

M. Yannick JADOT
Vice-président

Mme Tokia SAÏFI
Vice-présidente

M. Iuliu WINKLER
Vice-président

M. Jan ZHRADIL
Vice-président

Mme Laima Liucija ANDRIKIENĖ
Membre

Mme Maria ARENA
Membre

Mme Tiziana BEGHIN
Membre

M. David BORRELLI
Membre

M. David CAMPBELL BANNERMAN
Membre

M. Daniel CASPARY
Membre

M. Salvatore CICU
Membre

**M. William (THE EARL OF)
DARTMOUTH**
Membre

M. Santiago FISAS AYXELÀ
Membre

M. Christofer FJELLNER
Membre

Mme Eleonora FORENZA
Membre

Mme Karoline GRASWANDER-HAINZ
Membre

M. Christophe HANSEN
Membre

Mme Heidi HAUTALA
Membre

Mme Nadja HIRSCH
Membre

Mme France JAMET
Membre

Mme Elsi KATAINEN
Membre

Mme Jude KIRTON-DARLING
Membre

Mme Patricia LALONDE
Membre

M. Danilo Oscar LANCINI
Membre

Mme Emma MCCLARKIN
Membre

M. David MARTIN
Membre

M. Emmanuel MAUREL
Membre

Mme Anne-Marie MINEUR
Membre

M. Sorin MOISĂ
Membre

Mme Alessia Maria MOSCA
Membre

M. Franz OBERMAYR
Membre

M. Artis PABRIKS
Membre

M. Franck PROUST
Membre

**Mme Godelieve QUISTHOUDT-
ROWOHL**
Membre

**Mme Inmaculada RODRÍGUEZ-
PIÑERO FERNÁNDEZ**
Membre

Mme Marietje SCHAAKE
Membre

M. Helmut SCHOLZ
Membre

M. Joachim SCHUSTER
Membre

M. Joachim STARBATTY
Membre

M. Adam SZEJNFELD
Membre

M. Eric ANDRIEU
Membre suppléant

M. Johannes Cornelis VAN BAALEN
Membre suppléant

M. Bendt BENDTSEN
Membre suppléant

M. Goffredo Maria BETTINI
Membre suppléant

M. Reimer BÖGE
Membre suppléant

M. Victor BOȘTINARU
Membre suppléant

M. José BOVÉ
Membre suppléant

M. Klaus BUCHNER
Membre suppléant

M. Wim VAN DE CAMP
Membre suppléant

Mme Dita CHARANZOVÁ
Membre suppléante

M. David COBURN
Membre suppléant

M. Jacques COLOMBIER
Membre suppléant

M. Nicola DANTI
Membre suppléant

M. Raymond FINCH
Membre suppléant

M. Aleksander GABELIC
Membre suppléant

M. Marcel DE GRAAFF
Membre suppléant

Mme Danuta Maria HÜBNER
Membre suppléante

Mme Agnes JONGERIUS
Membre suppléante

M. Syed KAMALL
Membre suppléant

M. Sajjad KARIM
Membre suppléant

M. Seán KELLY
Membre suppléant

M. Stelios KOULOGLOU
(Στέλιος ΚΟΥΛΟΓΛΟΥ)
Membre suppléant

M. Patrick LE HYARIC
Membre suppléant

M. Sander LOONES
Membre suppléant

Mme Ramona Nicole MĂNESCU
Membre suppléante

M. Gabriel MATO
Membre suppléant

M. Costas MAVRIDES
(Κώστας ΜΑΥΡΙΑΔΗΣ)
Membre suppléant

M. Georg MAYER
Membre suppléant

M. Bolesław G. PIECHA
Membre suppléant

Mme Frédérique RIES
Membre suppléante

M. Fernando RUAS
Membre suppléant

M. Paul RÜBIG
Membre suppléant

**M. José Ignacio SALAFRANCA
SÁNCHEZ-NEYRA**
Membre suppléant

Mme Lola SÁNCHEZ CALDENTÉY
Membre suppléante

M. Pedro SILVA PEREIRA
Membre suppléant

M. József SZÁJER
Membre suppléant

M. Ramon TREMOSA I BALCELLS
Membre suppléant

Mme Elena VALENCIANO
Membre suppléante

M. Jarosław WAŁĘSA
Membre suppléant

Mme Martina WERNER
Membre suppléante

BUDG — COMMISSION DES BUDGETS

<http://www.europarl.europa.eu/committees/en/budg/home.html>

M. Jean ARTHUIS
Président

M. Jens GEIER
Vice-président

Mme Monika HOHLMEIER
Vice-présidente

M. Siegfried MUREŞAN
Vice-président

M. Petri SARVAMAA
Vice-président

M. Nedzhmi ALI (Неджми АЛИ)
Membre

M. Richard ASHWORTH
Membre

M. Reimer BÖGE
Membre

M. Lefteris CHRISTOFOROU
(Λευτέρης ΧΡΙΣΤΟΦΟΡΟΥ)
Membre

M. Gérard DEPREZ
Membre

M. André ELISSEN
Membre

M. José Manuel FERNANDES
Membre

M. Raymond FINCH
Membre

Mme Eider GARDIAZABAL RUBIAL
Membre

M. Esteban GONZÁLEZ PONS
Membre

Mme Ingeborg GRÄBLE
Membre

Mme Iris HOFFMANN
Membre

M. John HOWARTH
Membre

M. Bernd KÖLMEL
Membre

M. Zbigniew KUŹMIUK
Membre

M. Vladimír MAŇKA
Membre

Mme Sophie MONTEL
Membre

Mme Liadh Ní RIADA
Membre

M. Jan OLBRYCHT
Membre

M. Younous OMARJEE
Membre

M. Urmas PAET
Membre

Mme Pina PICIERNO
Membre

M. Răzvan POPA
Membre

M. Paul RÜBIG
Membre

M. Manuel DOS SANTOS
Membre

M. Jordi SOLÉ
Membre

Mme Patricija ŠULIN
Membre

M. Eleftherios SYNADINOS
(Ελευθέριος ΣΥΝΑΔΙΝΟΣ)
Membre

M. Indrek TARAND
Membre

Mme Isabelle THOMAS
Membre

Mme Inese VAIDERE
Membre

Mme Monika VANA
Membre

M. Daniele VIOTTI
Membre

M. Tiemo WÖLKEN
Membre

M. Marco ZANNI
Membre

M. Stanisław ŻÓLTEK
Membre

M. Bas BELDER
Membre suppléant

M. Xabier BENITO ZILUAGA
Membre suppléant

Mme Mercedes BRESSO
Membre suppléante

M. Nicola CAPUTO
Membre suppléant

M. Jacques COLOMBIER
Membre suppléant

M. Arnaud DANJEAN
Membre suppléant

M. Tamás DEUTSCH
Membre suppléant

M. Christofer FJELLNER
Membre suppléant

M. Sven GIEGOLD
Membre suppléant

Mme Karine GLOANEC MAURIN
Membre suppléante

M. Charles GOERENS
Membre suppléant

Mme Heidi HAUTALA
Membre suppléante

Mme Anneli JÄÄTTEENMÄKI
Membre suppléante

Mme Barbara KAPPEL
Membre suppléante

M. Wajid KHAN
Membre suppléant

M. Georgios KYRTSOS
(Γεώργιος ΚΥΡΤΣΟΣ)
Membre suppléant

M. Alain LAMASSOURE
Membre suppléant

M. Giovanni LA VIA
Membre suppléant

M. Janusz LEWANDOWSKI
Membre suppléant

Mme Verónica LOPE FONTAGNÉ
Membre suppléante

Mme Ivana MALETIĆ
Membre suppléante

M. Michał MARUSIK
Membre suppléant

M. Louis MICHEL
Membre suppléant

M. Bernard MONOT
Membre suppléant

M. Claude MORAES
Membre suppléant

M. Andrey NOVAKOV
(Андрей НОВАКОВ)
Membre suppléant

M. Stanisław OŻÓG
Membre suppléant

M. Pier Antonio PANZERI
Membre suppléant

M. Pavel POC
Membre suppléant

M. Alfred SANT
Membre suppléant

M. Sergei STANISHEV
(Сергей СТАНИШЕВ)
Membre suppléant

M. Ivan ŠTEFANEC
Membre suppléant

Mme Claudia ŢAPARDEL
Membre suppléante

M. Nils TORVALDS
Membre suppléant

Mme Helga TRÜPEL
Membre suppléante

M. Marco VALLI
Membre suppléant

M. Derek VAUGHAN
Membre suppléant

Mme Marie-Pierre VIEU
Membre suppléante

M. Rainer WIELAND
Membre suppléant

M. Tomáš ZDECHOVSKÝ
Membre suppléant

CONT — COMMISSION DU CONTRÔLE BUDGÉTAIRE

<http://www.europarl.europa.eu/committees/en/cont/home.html>

Mme Ingeborg GRÄBLE <i>Présidente</i>	M. Fulvio MARTUSCIELLO <i>Membre</i>	M. Brian HAYES <i>Membre suppléant</i>
Mme Martina DLABAJOVÁ <i>Vice-présidente</i>	M. Gilles PARGNEAUX <i>Membre</i>	Mme Iris HOFFMANN <i>Membre suppléante</i>
M. Cătălin Sorin IVAN <i>Vice-président</i>	M. Georgi PIRINSKI (Георги ПИРИНСКИ) <i>Membre</i>	Mme Monika HOHLMEIER <i>Membre suppléante</i>
M. Indrek TARAND <i>Vice-président</i>	M. José Ignacio SALAFRANCA SÁNCHEZ-NEYRA <i>Membre</i>	M. Benedek JÁVOR <i>Membre suppléant</i>
M. Derek VAUGHAN <i>Vice-président</i>	M. Petri SARVAMAA <i>Membre</i>	Mme Karin KADENBACH <i>Membre suppléante</i>
M. Nedzhami ALI (Неджми АЛИ) <i>Membre</i>	Mme Claudia SCHMIDT <i>Membre</i>	Mme Barbara KAPPEL <i>Membre suppléante</i>
Mme Inés AYALA SENDER <i>Membre</i>	M. Bart STAES <i>Membre</i>	M. Louis-Joseph MANSCOUR <i>Membre suppléant</i>
M. Zigmantas BALČYTIS <i>Membre</i>	M. Marco VALLI <i>Membre</i>	M. Marian-Jean MARINESCU <i>Membre suppléant</i>
M. Jonathan BULLOCK <i>Membre</i>	M. Tomáš ZDECHOVSKÝ <i>Membre</i>	M. Dan NICA <i>Membre suppléant</i>
M. Ryszard CZARNECKI <i>Membre</i>	M. Joachim ZELLER <i>Membre</i>	M. Péter NIEDERMÜLLER <i>Membre suppléant</i>
M. Tamás DEUTSCH <i>Membre</i>	Mme Laura AGEA <i>Membre suppléante</i>	M. Andrey NOVAKOV (Андрей НОВАКОВ) <i>Membre suppléant</i>
M. Raffaele FITTO <i>Membre</i>	M. Jean ARTHUIS <i>Membre suppléant</i>	M. Paul NUTTALL <i>Membre suppléant</i>
M. Luke Ming FLANAGAN <i>Membre</i>	M. Richard ASHWORTH <i>Membre suppléant</i>	M. Younous OMARJEE <i>Membre suppléant</i>
M. Jean-François JALKH <i>Membre</i>	M. José BLANCO LÓPEZ <i>Membre suppléant</i>	Mme Julia PITERA <i>Membre suppléante</i>
M. Dennis DE JONG <i>Membre</i>	M. José BOVÉ <i>Membre suppléant</i>	M. Miroslav POCHE <i>Membre suppléant</i>
M. Wolf KLINZ <i>Membre</i>	M. Wim VAN DE CAMP <i>Membre suppléant</i>	Mme Frédérique RIES <i>Membre suppléante</i>
M. Arndt KOHN <i>Membre</i>	Mme Caterina CHINNICI <i>Membre suppléante</i>	M. Richard SULÍK <i>Membre suppléant</i>
M. Bogusław LIBERADZKI <i>Membre</i>	M. Gerben-Jan GERBRANDY <i>Membre suppléant</i>	Mme Patricija ŠULIN <i>Membre suppléante</i>
Mme Monica MACOVEI <i>Membre</i>	Mme Beata GOSIEWSKA <i>Membre suppléante</i>	M. Miguel VIEGAS <i>Membre suppléant</i>
M. Notis MARIAS (Νότης ΜΑΡΙΑΣ) <i>Membre</i>		

ECON — COMMISSION DES AFFAIRES ÉCONOMIQUES ET MONÉTAIRES

<http://www.europarl.europa.eu/committees/en/econ/home.html>

M. Roberto GUALTIERI <i>Président</i>	Mme Kay SWINBURNE <i>Vice-présidente</i>	M. Daniel CASPARY <i>Membre</i>
M. Brian HAYES <i>Vice-président</i>	M. Gerolf ANNEMANS <i>Membre</i>	M. David COBURN <i>Membre</i>
M. Luděk NIEDERMAYER <i>Vice-président</i>	M. Hugues BAYET <i>Membre</i>	M. Thierry CORNILLET <i>Membre</i>
M. Peter SIMON <i>Vice-président</i>	Mme Pervenche BERÈS <i>Membre</i>	M. Markus FERBER <i>Membre</i>

M. Jonás FERNÁNDEZ
Membre

M. Giuseppe FERRANDINO
Membre

M. Sven GIEGOLD
Membre

Mme Neena GILL
Membre

M. Gunnar HÖKMARK
Membre

Mme Danuta Maria HÜBNER
Membre

M. Cătălin Sorin IVAN
Membre

M. Petr JEŽEK
Membre

Mme Barbara KAPPEL
Membre

M. Othmar KARAS
Membre

M. Wolf KLINZ
Membre

M. Georgios KYRTSOS
(Γεώργιος ΚΥΡΤΣΟΣ)
Membre

M. Philippe LAMBERTS
Membre

Mme Esther DE LANGE
Membre

M. Werner LANGEN
Membre

M. Sander LOONES
Membre

M. Bernd LUCKE
Membre

M. Olle LUDVIGSSON
Membre

Mme Ivana MALETIĆ
Membre

M. Notis MARIAS (Νότης ΜΑΡΙΑΣ)
Membre

M. Fulvio MARTUSCIELLO
Membre

Mme Marisa MATIAS
Membre

M. Gabriel MATO
Membre

M. Costas MAVRIDES
(Κώστας ΜΑΥΡΙΔΗΣ)
Membre

Mme Alex MAYER
Membre

M. Bernard MONOT
Membre

Mme Caroline NAGTEGAAL
Membre

M. Stanisław OŻÓG
Membre

M. Dimitrios PAPANIMOLIS
(Δημήτριος ΠΑΠΑΔΗΜΟΥΛΗΣ)
Membre

Mme Sirpa PIETIKÄINEN
Membre

M. Dariusz ROSATI
Membre

Mme Pirkko RUOHONEN-LERNER
Membre

Mme Anne SANDER
Membre

M. Alfred SANT
Membre

M. Martin SCHIRDEWAN
Membre

Mme Molly SCOTT CATO
Membre

M. Pedro SILVA PEREIRA
Membre

M. Renato SORU
Membre

M. Theodor Dumitru STOLOJAN
Membre

M. Paul TANG
Membre

M. Ramon TREMOSA I BALCELLS
Membre

M. Ernest URTASUN
Membre

M. Marco VALLI
Membre

M. Tom VANDENKENDELAERE
Membre

M. Miguel VIEGAS
Membre

M. Jakob VON WEIZSÄCKER
Membre

M. Steven WOOLFE
Membre

M. Marco ZANNI
Membre

M. Sotirios ZARIANOPOULOS
(Σωτήριος ΖΑΡΙΑΝΟΠΟΥΛΟΣ)
Membre

Mme Laura AGEA
Membre suppléante

Mme Simona BONAFÈ
Membre suppléante

M. Alain CADEC
Membre suppléant

M. Enrique CALVET CHAMBON
Membre suppléant

M. Matt CARTHY
Membre suppléant

M. David CASA
Membre suppléant

Mme Pilar DEL CASTILLO VERA
Membre suppléante

Mme Nessa CHILDERS
Membre suppléante

Mme Lara COMI
Membre suppléante

M. Richard CORBETT
Membre suppléant

M. Andrea COZZOLINO
Membre suppléant

Mme Mady DELVAUX
Membre suppléante

M. Herbert DORFMANN
Membre suppléant

M. Bas EICKHOUT
Membre suppléant

M. José Manuel FERNANDES
Membre suppléant

M. Ashley FOX
Membre suppléant

M. Doru-Claudian FRUNZULICĂ
Membre suppléant

Mme Marian HARKIN
Membre suppléante

Mme Sophia IN 'T VELD
Membre suppléante

Mme Livia JÁRÓKA
Membre suppléante

M. Ramón JÁUREGUI ATONDO
Membre suppléant

Mme Danuta JAZŁOWIECKA
Membre suppléante

Mme Eva JOLY
Membre suppléante

Mme Eva KAILI (Εύα ΚΑΪΛΗ)
Membre suppléante

M. Syed KAMALL
Membre suppléant

Mme Rina Ronja KARI
Membre suppléante

M. Krišjānis KARIŅŠ
Membre suppléant

M. Jan KELLER
Membre suppléant

M. Jeppe KOFOD
Membre suppléant

M. Alain LAMASSOURE
Membre suppléant

Mme Verónica LOPE FONTAGNÉ
Membre suppléante

Mme Paloma LÓPEZ BERMEJO
Membre suppléante

M. Svetoslav Hristov MALINOV
(Светослав Христов МАЛИНОВ)
Membre suppléant

M. Thomas MANN
Membre suppléant

M. Michał MARUSIK
Membre suppléant

M. Emmanuel MAUREL
Membre suppléant

Mme Eva MAYDELL (Ева МАЙДЕЛ)
Membre suppléante

M. Jörg MEUTHEN
Membre suppléant

Mme Ana MIRANDA
Membre suppléante

M. Luigi MORGANO
Membre suppléant

M. Siegfried MUREȘAN
Membre suppléant

M. Marcus PRETZELL
Membre suppléant

M. Michel REIMON
Membre suppléant

Mme Maria João RODRIGUES
Membre suppléante

M. Manuel DOS SANTOS
Membre suppléant

M. Andreas SCHWAB
Membre suppléant

M. Czesław Adam SIEKIERSKI
Membre suppléant

M. Joachim STARBATTY
Membre suppléant

Mme Catherine STIHLER
Membre suppléante

M. Tibor SZANYI
Membre suppléant

Mme Romana TOMC
Membre suppléante

M. Nils TORVALDS
Membre suppléant

M. Miguel URBÁN CRESPO
Membre suppléant

Mme Lieve WIERINCK
Membre suppléante

M. Auke ZIJLSTRA
Membre suppléant

M. Roberts ŽILE
Membre suppléant

EMPL — COMMISSION DE L'EMPLOI ET DES AFFAIRES SOCIALES

<http://www.europarl.europa.eu/committees/en/empl/home.html>

M. Thomas HÄNDEL
Président

Mme Agnes JONGERIUS
Vice-présidente

M. Claude ROLIN
Vice-président

Mme Marita ULVSKOG
Vice-présidente

Mme Renate WEBER
Vice-présidente

Mme Laura AGEA
Membre

M. Tim AKER
Membre

M. Guillaume BALAS
Membre

Mme Tiziana BEGHIN
Membre

M. Brando BENIFEI
Membre

Mme Mara BIZZOTTO
Membre

Mme Vilija BLINKEVIČIŪTĖ
Membre

M. Enrique CALVET CHAMBON
Membre

M. David CASA
Membre

M. Ole CHRISTENSEN
Membre

M. Michael DETJEN
Membre

M. Geoffroy DIDIER
Membre

Mme Martina DLABAJOVÁ
Membre

M. Lampros FOUNTOULIS
(Λάμπρος ΦΟΥΝΤΟΥΛΗΣ)
Membre

Mme Elena GENTILE
Membre

M. Arne GERICKE
Membre

Mme Marian HARKIN
Membre

M. Czesław HOC
Membre

Mme Danuta JAZŁOWIECKA
Membre

Mme Rina Ronja KARI
Membre

M. Jan KELLER
Membre

M. Ádám KÓSA
Membre

**Mme Agnieszka KOZŁOWSKA-
RAJEWICZ**
Membre

Mme Kostadinka KUNEVA
(Κωνσταντίνα ΚΟΥΝΕΒΑ)
Membre

Mme Jean LAMBERT
Membre

M. Jérôme LAVRILLEUX
Membre

M. Patrick LE HYARIC
Membre

M. Jeroen LENAERS
Membre

Mme Verónica LOPE FONTAGNÉ
Membre

M. Javi LÓPEZ
Membre

Mme Anthea MCINTYRE
Membre

M. Thomas MANN
Membre

M. Dominique MARTIN
Membre

Mme Joëlle MÉLIN
Membre

M. Miroslavs MITROFANOV
Membre

Mme Elisabeth MORIN-CHARTIER
Membre

M. Emilian PAVEL
Membre

M. João PIMENTA LOPES
Membre

M. Georgi PIRINSKI
(Георги ПИРИНСКИ)
Membre

M. Marek PLURA
Membre

M. Dennis RADTKE
Membre

Mme Terry REINTKE
Membre

Mme Sofia RIBEIRO
Membre

M. Robert ROCHEFORT
Membre

Mme Maria João RODRIGUES
Membre

M. Siôn SIMON <i>Membre</i>	Mme Rosa ESTARÀS FERRAGUT <i>Membre suppléante</i>	Mme Anne SANDER <i>Membre suppléante</i>
Mme Romana TOMC <i>Membre</i>	Mme Tania GONZÁLEZ PEÑAS <i>Membre suppléante</i>	M. Sven SCHULZE <i>Membre suppléant</i>
Mme Yana TOOM <i>Membre</i>	Mme Nathalie GRIESBECK <i>Membre suppléante</i>	M. Joachim SCHUSTER <i>Membre suppléant</i>
Mme Ulrike TREBESIUŠ <i>Membre</i>	M. Sergio GUTIÉRREZ PRIETO <i>Membre suppléant</i>	M. Jasenko SELIMOVIC <i>Membre suppléant</i>
Mme Jana ŽITŇANSKÁ <i>Membre</i>	M. Krzysztof HETMAN <i>Membre suppléant</i>	Mme Birgit SIPPEL <i>Membre suppléante</i>
Mme Maria ARENA <i>Membre suppléante</i>	Mme Eva KAILI (Εύα ΚΑΪΛΗ) <i>Membre suppléante</i>	M. Csaba SÓGOR <i>Membre suppléant</i>
Mme Marie-Christine ARNAUTU <i>Membre suppléante</i>	M. Dieter-Lebrecht KOCH <i>Membre suppléant</i>	Mme Michaela ŠOJDROVÁ <i>Membre suppléante</i>
M. Georges BACH <i>Membre suppléant</i>	M. Zdzisław KRASNODĘBSKI <i>Membre suppléant</i>	Mme Helga STEVENS <i>Membre suppléante</i>
M. Amjad BASHIR <i>Membre suppléant</i>	M. Eduard KUKAN <i>Membre suppléant</i>	M. Neoklis SYLKIOTIS (Νεοκλής ΣΥΛΙΚΙΩΤΗΣ) <i>Membre suppléant</i>
M. Heinz K. BECKER <i>Membre suppléant</i>	Mme Miapetra KUMPULA-NATRI <i>Membre suppléante</i>	M. Claudiu Ciprian TĂNĂSESCU <i>Membre suppléant</i>
Mme Louise BOURS <i>Membre suppléante</i>	Mme Christelle LECHEVALIER <i>Membre suppléante</i>	M. Ivo VAJGL <i>Membre suppléant</i>
Mme Lynn BOYLAN <i>Membre suppléante</i>	Mme Paloma LÓPEZ BERMEJO <i>Membre suppléante</i>	Mme Monika VANA <i>Membre suppléante</i>
M. Steeve BRIOIS <i>Membre suppléant</i>	M. António MARINHO E PINTO <i>Membre suppléant</i>	M. Tom VANDENKENDELAERE <i>Membre suppléant</i>
M. Elmar BROK <i>Membre suppléant</i>	M. Edouard MARTIN <i>Membre suppléant</i>	M. Anders Primdahl VISTISEN <i>Membre suppléant</i>
M. Jean-Marie CAVADA <i>Membre suppléant</i>	Mme Alex MAYER <i>Membre suppléante</i>	M. Theodoros ZAGORAKIS (Θεόδωρος ΖΑΓΟΡΑΚΗΣ) <i>Membre suppléant</i>
Mme Deirdre CLUNE <i>Membre suppléante</i>	M. Tamás MESZERICS <i>Membre suppléant</i>	M. Flavio ZANONATO <i>Membre suppléant</i>
Mme Jane COLLINS <i>Membre suppléante</i>	Mme Alessandra MUSSOLINI <i>Membre suppléante</i>	M. Sotirios ZARIANOPOULOS (Σωτήριος ΖΑΡΙΑΝΟΠΟΥΛΟΣ) <i>Membre suppléant</i>
Mme Silvia COSTA <i>Membre suppléante</i>	M. Ivári PADAR <i>Membre suppléant</i>	Mme Gabriele ZIMMER <i>Membre suppléante</i>
Mme Rosa D'AMATO <i>Membre suppléante</i>	M. Rory PALMER <i>Membre suppléant</i>	M. Kosma ZŁOTOWSKI <i>Membre suppléant</i>
Mme Karima DELLI <i>Membre suppléante</i>	Mme Evelyn REGNER <i>Membre suppléante</i>	
M. Mircea DIACONU <i>Membre suppléant</i>		

ENVI — COMMISSION DE L'ENVIRONNEMENT, DE LA SANTÉ PUBLIQUE ET DE LA SÉCURITÉ ALIMENTAIRE

<http://www.europarl.europa.eu/committees/en/envi/home.html>

Mme Adina-Ioana VĂLEAN <i>Présidente</i>	Mme Daciana Octavia SÂRBU <i>Vice-présidente</i>	M. Zoltán BALCZÓ <i>Membre</i>
M. Benedek JÁVOR <i>Vice-président</i>	M. Marco AFFRONTE <i>Membre</i>	Mme Catherine BEARDER <i>Membre</i>
M. Gilles PARGNEAUX <i>Vice-président</i>	Mme Margrete AUKEN <i>Membre</i>	M. Ivo BELET <i>Membre</i>
M. Pavel POC <i>Vice-président</i>	Mme Pilar AYUSO <i>Membre</i>	Mme Simona BONAFÈ <i>Membre</i>

Mme Biljana BORZAN
Membre

Mme Lynn BOYLAN
Membre

M. Paul BRANNEN
Membre

Mme Soledad CABEZÓN RUIZ
Membre

Mme Nessa CHILDERS
Membre

M. Alberto CIRIO
Membre

Mme Birgit COLLIN-LANGEN
Membre

Mme Miriam DALLI
Membre

M. Seb DANCE
Membre

Mme Angélique DELAHAYE
Membre

M. Mark DEMESMAEKER
Membre

M. Stefan ECK
Membre

M. Bas EICKHOUT
Membre

M. José Inácio FARIA
Membre

M. Karl-Heinz FLORENZ
Membre

M. Francisc GAMBÚS
Membre

Mme Elisabetta GARDINI
Membre

M. Gerben-Jan GERBRANDY
Membre

M. Arne GERICKE
Membre

M. Jens GIESEKE
Membre

Mme Julie GIRLING
Membre

Mme Sylvie GODDYN
Membre

Mme Françoise GROSSETÊTE
Membre

M. Andrzej GRZYB
Membre

Mme Jytte GUTELAND
Membre

M. György HÖLVÉNYI
Membre

Mme Anneli JÄÄTTEENMÄKI
Membre

M. Jean-François JALKH
Membre

Mme Karin KADENBACH
Membre

Mme Kateřina KONEČNÁ
Membre

Mme Urszula KRUPA
Membre

M. Giovanni LA VIA
Membre

M. Jo LEINEN
Membre

M. Peter LIESE
Membre

M. Lukas MANDL
Membre

M. Jiří MAŠTÁLKA
Membre

M. Valentinas MAZURONIS
Membre

Mme Joëlle MÉLIN
Membre

Mme Susanne MELIOR
Membre

M. Miroslav MIKOLÁŠIK
Membre

M. Rory PALMER
Membre

M. Massimo PAOLUCCI
Membre

M. Piernicola PEDICINI
Membre

M. Bolesław G. PIECHA
Membre

M. John PROCTER
Membre

Mme Julia REID
Membre

Mme Frédérique RIES
Membre

Mme Michèle RIVASI
Membre

Mme Annie SCHREIJER-PIERIK
Membre

M. Davor ŠKRLEC
Membre

Mme Renate SOMMER
Membre

M. Claudiu Ciprian TĂNĂSESCU
Membre

M. Ivica TOLIĆ
Membre

Mme Estefanía TORRES MARTÍNEZ
Membre

M. Niils TORVALDS
Membre

Mme Jadwiga WIŚNIEWSKA
Membre

M. Damiano ZOFFOLI
Membre

M. Nikos ANDROULAKIS
(Νίκος ΑΝΔΡΟΥΛΑΚΗΣ)
Membre suppléant

Mme Inés AYALA SENDER
Membre suppléante

M. Guillaume BALAS
Membre suppléant

M. Nikolay BAREKOV
(Николай БАРЕКОВ)
Membre suppléant

Mme Monika BEŇOVÁ
Membre suppléante

Mme Dominique BILDE
Membre suppléante

Mme Renata BRIANO
Membre suppléante

M. Cristian-Silviu BUȘOI
Membre suppléant

M. Nicola CAPUTO
Membre suppléant

Mme Caterina CHINNICI
Membre suppléante

M. Michel DANTIN
Membre suppléant

M. Albert DEB
Membre suppléant

M. Jørn DOHRMANN
Membre suppléant

M. Herbert DORFMANN
Membre suppléant

Mme Mireille D'ORNANO
Membre suppléante

Mme Linnéa ENGSTRÖM
Membre suppléante

M. Ismail ERTUG
Membre suppléant

Mme Eleonora EVI
Membre suppléante

M. Fredrick FEDERLEY
Membre suppléant

M. Christofer FJELLNER
Membre suppléant

M. Luke Ming FLANAGAN
Membre suppléant

Mme Eleonora FORENZA
Membre suppléante

Mme Jacqueline FOSTER
Membre suppléante

M. Lampros FOUNTOULIS
(Λάμπρος ΦΟΥΝΤΟΥΛΗΣ)
Membre suppléant

Mme Elena GENTILE
Membre suppléante

M. Adam GIEREK
Membre suppléant

M. Giorgos GRAMMATIKAKIS
(Γιώργος ΓΡΑΜΜΑΤΙΚΑΚΗΣ)
Membre suppléant

M. Christophe HANSEN
Membre suppléant

Mme Rebecca HARMS
Membre suppléante

M. Martin HÄUSLING
Membre suppléant

Mme Anja HAZEKAMP
Membre suppléante

Mme Esther HERRANZ GARCÍA
Membre suppléante

M. Krzysztof HETMAN
Membre suppléant

Mme Iris HOFFMANN
Membre suppléante

M. Jan HUITEMA
Membre suppléant

M. Peter JAHR
Membre suppléant

M. Karol KARSKI
Membre suppléant

M. Andrey KOVATCHEV
(Андрей КОВАЧЕВ)
Membre suppléant

Mme Merja KYLLÖNEN
Membre suppléante

M. Danilo Oscar LANCINI
Membre suppléant

M. Norbert LINS
Membre suppléant

Mme Mairead MCGUINNESS
Membre suppléante

M. Rupert MATTHEWS
Membre suppléant

M. Stefano MAULLU
Membre suppléant

Mme Gesine MEISSNER
Membre suppléante

M. Nuno MELO
Membre suppléant

Mme Tilly METZ
Membre suppléante

Mme Iskra MIHAYLOVA
(Искра МИХАЙЛОВА)
Membre suppléante

Mme Ulrike MÜLLER
Membre suppléante

M. József NAGY
Membre suppléant

M. James NICHOLSON
Membre suppléant

M. Younous OMARJEE
Membre suppléant

M. Aldo PATRICIELLO
Membre suppléant

M. Alojz PETERLE
Membre suppléant

Mme Marijana PETIR
Membre suppléante

Mme Sirpa PIETIKÄINEN
Membre suppléante

M. Stanislav POLČÁK
Membre suppléant

Mme Gabriele PREUß
Membre suppléante

Mme Carolina PUNSET
Membre suppléante

Mme Christel SCHALDEMOSE
Membre suppléante

M. Bart STAES
Membre suppléant

M. Olaf STUGER
Membre suppléant

Mme Dubravka ŠUICA
Membre suppléante

M. Tibor SZANYI
Membre suppléant

M. Keith TAYLOR
Membre suppléant

M. Mihai ȚURCANU
Membre suppléant

M. Tiemo WÖLKEN
Membre suppléant

M. Carlos ZORRINHO
Membre suppléant

ITRE — COMMISSION DE L'INDUSTRIE, DE LA RECHERCHE ET DE L'ÉNERGIE

<http://www.europarl.europa.eu/committees/en/itre/home.html>

M. Jerzy BUZEK
Président

M. Hans-Olaf HENKEL
Vice-président

M. Jaromír KOHLÍČEK
Vice-président

M. Morten Helveg PETERSEN
Vice-président

Mme Patrizia TOIA
Vice-présidente

M. Zigmantas BALČYTIS
Membre

M. Nikolay BAREKOV
(Николай БАРЕКОВ)
Membre

M. Bendt BENDTSEN
Membre

M. Xabier BENITO ZILUAGA
Membre

M. José BLANCO LÓPEZ
Membre

M. David BORRELLI
Membre

M. Jonathan BULLOCK
Membre

M. Cristian-Silviu BUȘOI
Membre

M. Reinhard BÜTIKOFER
Membre

Mme Pilar DEL CASTILLO VERA
Membre

M. Angelo CIOCCA
Membre

M. Edward CZESAK
Membre

M. Jakob DALUNDE
Membre

M. Christian EHLER
Membre

M. Fredrick FEDERLEY
Membre

M. Ashley FOX
Membre

M. Adam GIEREK
Membre

M. Igor GRĂZIN
Membre

Mme Theresa GRIFFIN
Membre

M. András GYÜRK
Membre

Mme Rebecca HARMS
Membre

Mme Eva KAILI (Εύα ΚΑΪΛΗ)
Membre

Mme Barbara KAPPEL
Membre

M. Krišjānis KARIŅŠ
Membre

M. Seán KELLY
Membre

M. Jeppe KOFOD
Membre

M. Peter KOUROUMBASHEV
(Петър КУРУМБАШЕВ)
Membre

M. Béla KOVÁCS
Membre

M. Zdzisław KRASNODEBSKI
Membre

Mme Miapetra KUMPULA-NATRI
Membre

Mme Christelle LECHEVALIER
Membre

M. Janusz LEWANDOWSKI
Membre

Mme Paloma LÓPEZ BERMEJO
Membre

M. Edouard MARTIN
Membre

Mme Tilly METZ
Membre

Mme Angelika MLINAR
Membre

M. Csaba MOLNÁR
Membre

Mme Nadine MORANO
Membre

M. Dan NICA
Membre

Dr. Angelika NIEBLER
Membre

M. Rolandas PAKSAS
Membre

M. Aldo PATRICIELLO
Membre

M. Miroslav POCHE
Membre

Mme Carolina PUNSET
Membre

Mme Julia REDA
Membre

M. Paul RÜBIG
Membre

M. Massimiliano SALINI
Membre

M. Algirdas SAUDARGAS
Membre

M. Sven SCHULZE
Membre

M. Neoklis SYLIKIOTIS
(Νεοκλής ΣΥΛΙΚΙΩΤΗΣ)
Membre

M. Dario TAMBURRANO
Membre

M. Evžen TOŠENOVSKÝ
Membre

M. Vladimir URUTCHEV
(Владимир УРУЧЕВ)
Membre

Mme Kathleen VAN BREMPT
Membre

Mme Henna VIRKKUNEN
Membre

Mme Martina WERNER
Membre

Mme Lieve WIERINCK
Membre

M. Hermann WINKLER
Membre

Mme Anna ZÁBORSKÁ
Membre

M. Flavio ZANONATO
Membre

M. Carlos ZORRINHO
Membre

Mme Michèle ALLIOT-MARIE
Membre suppléante

Mme Pilar AYUSO
Membre suppléante

M. Amjad BASHIR
Membre suppléant

Mme Pervenche BERÈS
Membre suppléante

Mme Dominique BILDE
Membre suppléante

M. Michał BONI
Membre suppléant

M. Mario BORGHEZIO
Membre suppléant

Mme Soledad CABEZÓN RUIZ
Membre suppléante

M. Fabio Massimo CASTALDO
Membre suppléant

M. Lorenzo CESA
Membre suppléant

M. Aymeric CHAUPRADE
Membre suppléant

M. Lefteris CHRISTOFOROU
(Λευτέρης ΧΡΙΣΤΟΦΟΡΟΥ)
Membre suppléant

Mme Lara COMI
Membre suppléante

M. Brian CROWLEY
Membre suppléant

Mme Miriam DALLI
Membre suppléante

Mme Rosa D'AMATO
Membre suppléante

Mme Isabella DE MONTE
Membre suppléante

M. Tamás DEUTSCH
Membre suppléant

Mme Cornelia ERNST
Membre suppléante

M. João FERREIRA
Membre suppléant

M. Eugen FREUND
Membre suppléant

M. Francesc GAMBÚS
Membre suppléant

M. Jens GEIER
Membre suppléant

M. Gerben-Jan GERBRANDY
Membre suppléant

Mme Françoise GROSSETÊTE
Membre suppléante

M. Gunnar HÖCKMARK
Membre suppléant

M. Yannick JADOT
Membre suppléant

M. Benedek JÁVOR
Membre suppléant

Mme Jude KIRTON-DARLING
Membre suppléante

Mme Constanze KREHL
Membre suppléante

Mme Barbara KUDRYCKA
Membre suppléante

M. Bernd LANGE
Membre suppléant

Mme Esther DE LANGE
Membre suppléante

M. Werner LANGEN
Membre suppléant

M. Morten LØKKEGAARD
Membre suppléant

M. Oille LUDVIGSSON
Membre suppléant

Mme Krystyna ŁYBACKA
Membre suppléante

M. Vladimír MAŇKA
Membre suppléant

M. Florent MARCELLESI
Membre suppléant

M. Notis MARIAS (Νότης ΜΑΡΙΑΣ)
Membre suppléant

M. Marian-Jean MARINESCU
Membre suppléant

M. Fulvio MARTUSCIELLO
Membre suppléant

Mme Marisa MATIAS
Membre suppléante

M. Rupert MATTHEWS
Membre suppléant

Mme Gesine MEISSNER
Membre suppléante

Mme Clare MOODY
Membre suppléante

Mme Alessia Maria MOSCA
Membre suppléante

Mme Caroline NAGTEGAAL
Membre suppléante

M. Luděk NIEDERMAYER
Membre suppléant

M. Markus PIEPER
Membre suppléant

M. Răzvan POPA
Membre suppléant

M. Dennis RADTKE
Membre suppléant

M. Dominique RIQUET
Membre suppléant

Mme Michèle RIVASI
Membre suppléante

Mme Inmaculada RODRÍGUEZ-PIÑERO FERNÁNDEZ
Membre suppléante

Mme Pirkko RUOHONEN-LERNER
Membre suppléante

Mme Sofia SAKORAFI
(Σοφία ΣΑΚΟΡΑΦΑ)
Membre suppléante

M. Giancarlo SCOTTÀ
Membre suppléant

M. Davor ŠKRLEC
Membre suppléant

M. Dobromir SOŚNIERZ
Membre suppléant

Mme Maria SPYRAKI
(Μαρία ΣΠΥΡΑΚΗ)
Membre suppléante

M. Theodor Dumitru STOLOJAN
Membre suppléant

M. Paul TANG
Membre suppléant

M. Pavel TELIČKA
Membre suppléant

Mme Anneleen VAN BOSSUYT
Membre suppléante

IMCO — COMMISSION DU MARCHÉ INTÉRIEUR ET DE LA PROTECTION DES CONSOMMATEURS

<http://www.europarl.europa.eu/committees/en/imco/home.html>

Mme Anneleen VAN BOSSUYT
Présidente

Mme Dita CHARANOVÁ
Vice-présidente

Mme Anna Maria CORAZZA BILDT
Vice-présidente

M. Sergio GUTIÉRREZ PRIETO
Vice-président

Mme Catherine STIHLER
Vice-présidente

M. John Stuart AGNEW
Membre

M. Pascal ARIMONT
Membre

M. Carlos COELHO
Membre

M. Sergio Gaetano COFFERATI
Membre

Mme Lara COMI
Membre

M. Daniel DALTON
Membre

M. Nicola DANTI
Membre

M. Pascal DURAND
Membre

Mme Evelyne GEBHARDT
Membre

Mme Maria GRAPINI
Membre

M. Robert Jarosław IWASZKIEWICZ
Membre

Mme Liisa JAAKONSAARI
Membre

M. Dennis DE JONG
Membre

M. Philippe JUVIN
Membre

M. Morten LØKKEGAARD
Membre

M. Antonio LÓPEZ-ISTÚRIZ WHITE
Membre

M. Jiří MAŠTÁLKA
Membre

Mme Eva MAYDELL (Ева МАЙДЕЛ)
Membre

Mme Marlene MIZZI
Membre

Baroness Nosheena MOBARIK
Membre

M. Jiří POSPÍŠIL
Membre

M. Marcus PRETZELL
Membre

Mme Virginie ROZIÈRE
Membre

Mme Christel SCHALDEMOSE
Membre

M. Andreas SCHWAB
Membre

Mme Olga SEHNALOVÁ
Membre

M. Jasenko SELIMOVIC
Membre

M. Igor ŠOLTES
Membre

M. Ivan ŠTEFANEC
Membre

M. Richard SULÍK
Membre

Mme Róza Gräfin von THUN UND HOHENSTEIN
Membre

Mme Mylène TROSCZYNSKI
Membre

M. Mihai ȚURCANU
Membre

M. Steven WOOLFE
Membre

M. Marco ZULLO
Membre

Mme Lucy ANDERSON
Membre suppléante

Mme Tiziana BEGHIN
Membre suppléante

Mme Biljana BORZAN
Membre suppléante

M. Cristian-Silviu BUȘOI
Membre suppléant

Mme Birgit COLLIN-LANGEN
Membre suppléante

M. Andi CRISTEA
Membre suppléant

M. Edward CZESAK
Membre suppléant

Mme Rosa D'AMATO
Membre suppléante

Mme Lidia Joanna GERINGER DE OEDENBERG
Membre suppléante

M. Igor GRÄZIN
Membre suppléant

M. Antanas GUOGA
Membre suppléant

M. András GYÜRK
Membre suppléant

M. Jussi HALLA-AHO
Membre suppléant

Mme Anna HEDH
Membre suppléante

Mme Filiz HYUSMENOVA
(Филиз ХЮСМЕНОВА)
Membre suppléante

Mme Diane JAMES
Membre suppléante

M. Othmar KARAS
Membre suppléant

M. Arndt KOHN
Membre suppléant

Mme Emma MCCLARKIN
Membre suppléante

M. Curzio MALTESE
Membre suppléant

M. Dominique MARTIN
Membre suppléant

Mme Roberta METSOLA
Membre suppléante

Mme Tilly METZ
Membre suppléante

M. Matthijs VAN MILTENBURG
Membre suppléant

Mme Giulia MOI
Membre suppléante

Mme Alessandra MUSSOLINI
Membre suppléante

M. Lambert VAN NISTELROOIJ
Membre suppléant

M. Franz OBERMAYR
Membre suppléant

Mme Pina PICIERNO
Membre suppléante

Mme Julia REDA
Membre suppléante

M. Dariusz ROSATI
Membre suppléant

M. Martin SCHIRDEWAN
Membre suppléant

M. Adam SZEJNFELD
Membre suppléant

M. Marc TARABELLA
Membre suppléant

Mme Ulrike TREBESIUŠ
Membre suppléante

Mme Inese VAIDERE
Membre suppléante

Mme Sabine VERHEYEN
Membre suppléante

M. Josef WEIDENHOLZER
Membre suppléant

M. Jakob VON WEIZSÄCKER
Membre suppléant

Mme Kerstin WESTPHAL
Membre suppléante

TRAN — COMMISSION DES TRANSPORTS ET DU TOURISME

<http://www.europarl.europa.eu/committees/en/tran/home.html>

Mme Karima DELLI
Présidente

M. Dieter-Lebrecht KOCH
Vice-président

M. Tomasz Piotr PORĘBA
Vice-président

M. Dominique RIQUET
Vice-président

M. István UJHELYI
Vice-président

Mme Daniela AIUTO
Membre

Mme Lucy ANDERSON
Membre

Mme Marie-Christine ARNAUTU
Membre

Mme Inés AYALA SENDER
Membre

M. Georges BACH
Membre

Mme Izaskun BILBAO BARANDICA
Membre

M. Wim VAN DE CAMP
Membre

Mme Deirdre CLUNE
Membre

M. Michael CRAMER
Membre

M. Peter VAN DALEN
Membre

M. Andor DELI
Membre

Mme Isabella DE MONTE
Membre

M. Ismail ERTUG
Membre

Mme Jacqueline FOSTER
Membre

M. Bruno GOLLNISCH
Membre

Mme Tania GONZÁLEZ PEÑAS
Membre

M. Luis DE GRANDES PASCUAL
Membre

Mme Merja KYLLÖNEN
Membre

M. Miltiadis KYRKOS
(Μιλτιάδης ΚΥΡΚΟΣ)
Membre

M. Innocenzo LEONTINI
Membre

M. Bogusław LIBERADZKI
Membre

Mme Elżbieta Katarzyna ŁUKACIJEWSKA
Membre

M. Peter LUNDGREN
Membre

M. Marian-Jean MARINESCU
Membre

M. Georg MAYER
Membre

Mme Gesine MEISSNER
Membre

Mme Cláudia MONTEIRO DE AGUIAR
Membre

M. Renaud MUSELIER
Membre

M. Markus PIEPER
Membre

Mme Gabriele PREUß
Membre

Mme Christine REVAULT D'ALLONNES BONNEFOY
Membre

M. Massimiliano SALINI
Membre

M. David-Maria SASSOLI
Membre

Mme Claudia SCHMIDT
Membre

Mme Jill SEYMOUR
Membre

Mme Claudia ŢAPARDEL
Membre

M. Keith TAYLOR
Membre

M. Pavel TELIČKA
Membre

Mme Marita ULVSKOG
Membre

Mme Marie-Pierre VIEU
Membre

Mme Elissavet VOZEMBERG-VRIONIDI (Ελισσάβητ ΒΟΖΕΜΠΕΡΓΚ-ΒΡΥΩΝΙΔΗ)
Membre

M. Janusz ZEMKE
Membre

M. Roberts ŽILE
Membre

M. Kosma ZŁOTOWSKI
Membre

M. Lars ADAKTUSSON
Membre suppléant

M. Francisco ASSIS
Membre suppléant

M. Hugues BAYET
Membre suppléant

M. Ivo BELET
Membre suppléant

M. Nicola CAPUTO
Membre suppléant

M. Matt CARTHY
Membre suppléant

M. Alberto CIRIO
Membre suppléant

M. Daniel DALTON
Membre suppléant

M. Jakop DALUNDE
Membre suppléant

Mme Rosa D'AMATO
Membre suppléante

M. Mark DEMESMAEKER
Membre suppléant

M. Michael DETJEN
Membre suppléant

Mme Martina DLABAJOVÁ
Membre suppléante

M. Bas EICKHOUT
Membre suppléant

M. André ELISSEN
Membre suppléant

Mme Rosa ESTARÀS FERRAGUT
Membre suppléante

Mme Jill EVANS
Membre suppléante

M. Markus FERBER
Membre suppléant

M. Knut FLECKENSTEIN
Membre suppléant

M. Michael GAHLER
Membre suppléant

M. Enrico GASBARRA
Membre suppléant

Mme Maria GRAPINI
Membre suppléante

Mme Karoline GRASWANDER-HAINZ
Membre suppléante

Mme Theresa GRIFFIN
Membre suppléante

Mme Kateřina KONEČNÁ
Membre suppléante

M. Peter KOUROUMBASHEV
(Петър КУРУМБАШЕВ)
Membre suppléant

M. Werner KUHN
Membre suppléant

M. Ryszard Antoni LEGUTKO
Membre suppléant

M. Philippe LOISEAU
Membre suppléant

Mme Ramona Nicole MĂNESCU
Membre suppléante

M. Matthijs VAN MILTENBURG
Membre suppléant

M. Rolandas PAKSAS
Membre suppléant

M. Bolesław G. PIECHA
Membre suppléant

M. João PIMENTA LOPES
Membre suppléant

M. Marek PLURA
Membre suppléant

M. Franck PROUST
Membre suppléant

M. Jozo RADOŠ
Membre suppléant

Mme Inmaculada RODRÍGUEZ-PIÑERO FERNÁNDEZ
Membre suppléante

Mme Ulrike RODUST
Membre suppléante

M. Jens ROHDE
Membre suppléant

Mme Olga SEHNALOVÁ
Membre suppléante

Mme Patricija ŠULIN
Membre suppléante

M. Pavel SVOBODA
Membre suppléant

M. Dario TAMBURRANO
Membre suppléant

M. Ivica TOLIĆ
Membre suppléant

M. Evžen TOŠENOVSKÝ
Membre suppléant

Mme Henna VIRKKUNEN
Membre suppléante

REGI — COMMISSION DU DÉVELOPPEMENT RÉGIONAL

<http://www.europarl.europa.eu/committees/en/regi/home.html>

Mme Iskra MIHAYLOVA
(Искра МИХАЙЛОВА)
Présidente

M. Pascal ARIMONT
Vice-président

M. Andrea COZZOLINO
Vice-président

M. Younous OMARJEE
Vice-président

M. Joachim ZELLER
Vice-président

M. Franc BOGOVIČ
Membre

M. Victor BOȘTINARU
Membre

Mme Mercedes BRESSO
Membre

M. Steeve BRIOIS
Membre

Mme Rosa D'AMATO
Membre

M. Tamás DEUTSCH
Membre

M. Raymond FINCH
Membre

M. John FLACK
Membre

M. Aleksander GABELIC
Membre

Mme Iratxe GARCÍA PÉREZ
Membre

Mme Michela GIUFFRIDA
Membre

M. Krzysztof HETMAN
Membre

M. Ivan JAKOVČIĆ
Membre

M. Marc JOULAUD
Membre

M. Sławomir KŁOSOWSKI
Membre

Mme Constanze KREHL
Membre

M. Louis-Joseph MANSCOUR
Membre

Mme Martina MICHELS
Membre

M. Matthijs VAN MILTENBURG
Membre

M. Lambert VAN NISTELROOIJ
Membre

M. Andrey NOVAKOV
(Андрей НОВАКОВ)
Membre

M. Paul NUTTALL
Membre

M. Konstantinos PAPADAKIS
(Κωνσταντίνος ΠΑΠΑΔΑΚΗΣ)

Membre

M. Mirosław PIOTROWSKI

Membre

M. Stanislav POLČÁK

Membre

Mme Terry REINTKE

Membre

Mme Liliana RODRIGUES

Membre

M. Fernando RUAS

Membre

Mme Monika SMOLKOVÁ

Membre

Mme Maria SPYRAKI

(Μαρία ΣΠΥΡΑΚΗ)

Membre

M. Olaf STUGER

Membre

Mme Ruža TOMAŠIĆ

Membre

M. Viktor USPASKICH

Membre

M. Ramón Luis VALCÁRCEL SISO

Membre

Mme Ángela VALLINA

Membre

Mme Monika VANA

Membre

M. Derek VAUGHAN

Membre

Mme Kerstin WESTPHAL

Membre

Mme Isabella ADINOLFI

Membre suppléante

Mme Martina ANDERSON

Membre suppléante

M. Petras AUŠTREVICIUS

Membre suppléant

M. Zoltán BALCZÓ

Membre suppléant

M. Daniel BUDA

Membre suppléant

M. Salvatore CICU

Membre suppléant

M. Andor DELI

Membre suppléant

M. Raffaele FITTO

Membre suppléant

Mme Elena GENTILE

Membre suppléante

M. John HOWARTH

Membre suppléant

Mme France JAMET

Membre suppléante

Mme Elsi KATAINEN

Membre suppléante

M. Tunne KELAM

Membre suppléant

M. Arndt KOHN

Membre suppléant

Mme Ivana MALETIĆ

Membre suppléante

M. Miroslav MIKOLÁŠIK

Membre suppléant

M. Csaba MOLNÁR

Membre suppléant

M. Dan NICA

Membre suppléant

M. James NICHOLSON

Membre suppléant

Mme Norica NICOLAI

Membre suppléante

M. Jan OLBRYCHT

Membre suppléant

M. Urmas PAET

Membre suppléant

M. Demetris PAPADAKIS

(Δημήτρης ΠΑΠΑΔΑΚΗΣ)

Membre suppléant

M. Dimitrios PAPADIMOULIS

(Δημήτριος ΠΑΠΑΔΗΜΟΥΛΗΣ)

Membre suppléant

M. Tonino PICULA

Membre suppléant

M. Georgi PIRINSKI

(Γεωργι ΠΙΡΙΝΣΚΙ)

Membre suppléant

M. Maurice PONGA

Membre suppléant

M. Tomasz Piotr POREBA

Membre suppléant

M. Laurențiu REBEGA

Membre suppléant

Mme Julia REID

Membre suppléante

M. Claude ROLIN

Membre suppléant

M. Bronis ROPÉ

Membre suppléant

Mme Claudia SCHMIDT

Membre suppléante

M. Peter SIMON

Membre suppléant

M. Davor ŠKRLEC

Membre suppléant

Mme Julie WARD

Membre suppléante

M. Iuliu WINKLER

Membre suppléant

Mme Maria Gabriela ZOANĂ

Membre suppléante

M. Damiano ZOFFOLI

Membre suppléant

M. Marco ZULLO

Membre suppléant

M. Milan ZVER

Membre suppléant

AGRI — COMMISSION DE L'AGRICULTURE ET DU DÉVELOPPEMENT RURAL

<http://www.europarl.europa.eu/committees/en/agri/home.html>

M. Czesław Adam SIEKIERSKI

Président

Mme Clara Eugenia AGUILERA GARCÍA

Vice-présidente

M. Paolo DE CASTRO

Vice-président

M. Zbigniew KUŹMIUK

Vice-président

Mme Maria Gabriela ZOANĂ

Vice-présidente

M. John Stuart AGNEW

Membre

M. Eric ANDRIEU

Membre

M. Richard ASHWORTH

Membre

M. José BOVÉ

Membre

M. Daniel BUDA

Membre

M. Nicola CAPUTO

Membre

M. Matt CARTHY

Membre

M. Jacques COLOMBIER

Membre

M. Michel DANTIN

Membre

M. Albert DEB

Membre

Mme Diane DODDS
Membre

M. Jørn DOHRMANN
Membre

M. Herbert DORFMANN
Membre

M. Norbert ERDŐS
Membre

M. Luke Ming FLANAGAN
Membre

Mme Karine GLOANEC MAURIN
Membre

Mme Beata GOSIEWSKA
Membre

M. Martin HÄUSLING
Membre

Mme Anja HAZEKAMP
Membre

Mme Esther HERRANZ GARCÍA
Membre

M. Jan HUITEMA
Membre

M. Peter JAHR
Membre

M. Ivan JAKOVČIĆ
Membre

M. Jarosław KALINOWSKI
Membre

M. Norbert LINS
Membre

M. Philippe LOISEAU
Membre

Mme Mairead MCGUINNESS
Membre

M. Nuno MELO
Membre

Mme Giulia MOI
Membre

Mme Ulrike MÜLLER
Membre

M. James NICHOLSON
Membre

Mme Maria NOICHL
Membre

Mme Marijana PETIR
Membre

M. Laurențiu REBEGA
Membre

M. Jens ROHDE
Membre

M. Bronis ROPÉ
Membre

Mme Maria Lidia SENRA RODRÍGUEZ
Membre

M. Ricardo SERRÃO SANTOS
Membre

M. Tibor SZANYI
Membre

M. Marc TARABELLA
Membre

M. Marco ZULLO
Membre

M. Nikos ANDROULAKIS
(Νίκος ΑΝΔΡΟΥΛΑΚΗΣ)
Membre suppléant

M. Jean ARTHUIS
Membre suppléant

M. Bas BELDER
Membre suppléant

Mme Mara BIZZOTTO
Membre suppléante

M. Franc BOGOVIČ
Membre suppléant

M. Paul BRANNEN
Membre suppléant

M. Nikolaos CHOUNTIS
(Νικόλαος ΧΟΥΝΤΗΣ)
Membre suppléant

M. Angelo CIOCCA
Membre suppléant

M. Alberto CIRIO
Membre suppléant

M. Ignazio CORRAO
Membre suppléant

Mme Rosa D'AMATO
Membre suppléante

Mme Angélique DELAHAYE
Membre suppléante

M. Stefan ECK
Membre suppléant

M. Georgios EPITIDEIOS
(Γεώργιος ΕΠΙΤΗΔΕΙΟΣ)
Membre suppléant

M. Fredrick FEDERLEY
Membre suppléant

M. Jonás FERNÁNDEZ
Membre suppléant

M. Jens GIESEKE
Membre suppléant

Mme Julie GIRLING
Membre suppléante

Mme Michela GIUFFRIDA
Membre suppléante

Mme Maria HEUBUCH
Membre suppléante

Mme Karin KADENBACH
Membre suppléante

Mme Sandra KALNIETE
Membre suppléante

M. Othmar KARAS
Membre suppléant

Mme Elsi KATAINEN
Membre suppléante

M. Manolis KEFALOGIANNIS
(Μανώλης ΚΕΦΑΛΟΓΙΑΝΝΗΣ)
Membre suppléant

Mme Anthea MCINTYRE
Membre suppléante

M. Gabriel MATO
Membre suppléant

Mme Susanne MELIOR
Membre suppléante

M. Momchil NEKOV (Момчил НЕКОВ)
Membre suppléant

M. Ivari PADAR
Membre suppléant

M. Massimo PAOLUCCI
Membre suppléant

M. John PROCTER
Membre suppléant

Mme Sofia RIBEIRO
Membre suppléante

Mme Daciana Octavia SÂRBU
Membre suppléante

Mme Annie SCHREIJER-PIERIK
Membre suppléante

Mme Molly SCOTT CATO
Membre suppléante

M. Valdemar TOMAŠEVSKI
Membre suppléant

Mme Estefanía TORRES MARTÍNEZ
Membre suppléante

M. Vladimir URUTCHEV
(Владимир УРУЧЕВ)
Membre suppléant

M. Ramón Luis VALCÁRCEL SISO
Membre suppléant

M. Tom VANDENKENDELAERE
Membre suppléant

Mme Hilde VAUTMANS
Membre suppléante

M. Miguel VIEGAS
Membre suppléant

M. Thomas WAITZ
Membre suppléant

PECH — COMMISSION DE LA PÊCHE

<http://www.europarl.europa.eu/committees/en/pech/home.html>

M. Alain CADEC
Président

Mme Renata BRIANO
Vice-présidente

Mme Linnéa ENGSTRÖM
Vice-présidente

M. Werner KUHN
Vice-président

M. Jarosław WAŁĘSA
Vice-président

M. Marco AFFRONTE
Membre

Mme Clara Eugenia AGUILERA GARCÍA
Membre

M. David COBURN
Membre

M. Richard CORBETT
Membre

M. Peter VAN DALEN
Membre

Mme Diane DODDS
Membre

M. João FERREIRA
Membre

Mme Sylvie GODDYN
Membre

M. Mike HOOKEM
Membre

M. Ian HUDGHTON
Membre

M. Carlos ITURGAIZ
Membre

M. António MARINHO E PINTO
Membre

Mme Barbara MATERA
Membre

M. Gabriel MATO
Membre

Mme Norica NICOLAI
Membre

Mme Liadh NÍ RIADA
Membre

Mme Ulrike RODUST
Membre

Mme Annie SCHREIJER-PIERIK
Membre

M. Remo SERNAGIOTTO
Membre

M. Ricardo SERRÃO SANTOS
Membre

Mme Isabelle THOMAS
Membre

Mme Ruža TOMAŠIĆ
Membre

Mme Izaskun BILBAO BARANDICA
Membre suppléante

M. José BLANCO LÓPEZ
Membre suppléant

M. Nicola CAPUTO
Membre suppléant

M. Ole CHRISTENSEN
Membre suppléant

Mme Rosa D'AMATO
Membre suppléante

M. Norbert ERDŐS
Membre suppléant

M. Giuseppe FERRANDINO
Membre suppléant

M. John FLACK
Membre suppléant

Mme Elisabetta GARDINI
Membre suppléante

M. Jens GIESEKE
Membre suppléant

Mme Anja HAZEKAMP
Membre suppléante

Mme Maria HEUBUCH
Membre suppléante

M. Czesław HOC
Membre suppléant

M. Yannick JADOT
Membre suppléant

Mme France JAMET
Membre suppléante

M. Seán KELLY
Membre suppléant

Mme Verónica LOPE FONTAGNÉ
Membre suppléante

Mme Linda MCAVAN
Membre suppléante

M. Francisco José MILLÁN MON
Membre suppléant

Mme Ana MIRANDA
Membre suppléante

Baroness Nosheena MOBARIK
Membre suppléante

Mme Cláudia MONTEIRO DE AGUIAR
Membre suppléante

M. Rolandas PAKSAS
Membre suppléant

Mme Daciana Octavia SÂRBU
Membre suppléante

Mme Maria Lidia SENRA RODRÍGUEZ
Membre suppléante

M. Nils TORVALDS
Membre suppléant

CULT — COMMISSION DE LA CULTURE ET DE L'ÉDUCATION

<http://www.europarl.europa.eu/committees/en/cult/home.html>

Mme Petra KAMMEREVERT
Présidente

Mme Andrea BOCSKOR
Vice-présidente

M. Mircea DIACONU
Vice-président

M. Stefano MAULLU
Vice-président

Mme Helga TRÜPEL
Vice-présidente

Mme Isabella ADINOLFI
Membre

Mme Dominique BILDE
Membre

M. Nikolaos CHOUNTIS
(Νικόλαος ΧΟΥΝΤΗΣ)
Membre

Mme Silvia COSTA
Membre

M. Damian DRĂGHICI
Membre

M. Angel DZHAMBAZKI
(Ангел ДЖАМБАЗКИ)
Membre

Mme Jill EVANS
Membre

Mme María Teresa GIMÉNEZ BARBAT
Membre

M. Giorgos GRAMMATIKAKIS
(Γιώργος ΓΡΑΜΜΑΤΙΚΑΚΗΣ)
Membre

Mme Krystyna ŁYBACKA
Membre

M. Svetoslav Hristov MALINOV
(Светослав Христов МАЛИНОВ)
Membre

M. Curzio MALTESE
Membre

M. Rupert MATTHEWS
Membre

M. Morten MESSERSCHMIDT
Membre

M. Luigi MORGANO
Membre

M. Momchil NEKOV (Момчил НЕКОВ)
Membre

M. John PROCTER
Membre

Mme Michaela ŠOJDROVÁ
Membre

M. Martin SONNEBORN
Membre

Mme Yana TOOM
Membre

Mme Sabine VERHEYEN
Membre

Mme Julie WARD
Membre

M. Bogdan Brunon WENTA
Membre

M. Theodoros ZAGORAKIS
(Θεόδωρος ΖΑΓΟΡΑΚΗΣ)
Membre

M. Bogdan Andrzej ZDROJEWSKI
Membre

M. Milan ZVER
Membre

Mme Marie-Christine BOUTONNET
Membre suppléante

M. Norbert ERDŐS
Membre suppléant

M. Santiago FISAS AYXELÀ
Membre suppléant

M. Romeo FRANZ
Membre suppléant

Mme Eider GARDIAZABAL RUBIAL
Membre suppléante

Mme Elena GENTILE
Membre suppléante

Mme Sylvie GUILLAUME
Membre suppléante

Mme Mary HONEYBALL
Membre suppléante

M. Marc JOULAUD
Membre suppléant

M. Dietmar KÖSTER
Membre suppléant

M. Zdzisław KRASNOŁĘBSKI
Membre suppléant

M. Ilhan KYUCHYUK (Илхан КЮЧЮК)
Membre suppléant

M. Morten LØKKEGAARD
Membre suppléant

Mme Emma MCCLARKIN
Membre suppléante

Mme Martina MICHELS
Membre suppléante

Mme Marlene MIZZI
Membre suppléante

Mme Elisabeth MORIN-CHARTIER
Membre suppléante

Mme Liadh NÍ RIADA
Membre suppléante

M. Patrick O'FLYNN
Membre suppléant

M. Michel REIMON
Membre suppléant

M. Robert ROCHEFORT
Membre suppléant

Mme Liliana RODRIGUES
Membre suppléante

M. Algirdas SAUDARGAS
Membre suppléant

M. György SCHÖPFLIN
Membre suppléant

M. Remo SERNAGIOTTO
Membre suppléant

Mme Monika SMOLKOVÁ
Membre suppléante

M. Eleftherios SYNADINOS
(Ελευθέριος ΣΥΝΑΔΙΝΟΣ)
Membre suppléant

M. Hermann WINKLER
Membre suppléant

Mme Jadwiga WIŚNIEWSKA
Membre suppléante

M. Francis ZAMMIT DIMECH
Membre suppléant

M. Tadeusz ZWIEFKA
Membre suppléant

JURI — COMMISSION DES AFFAIRES JURIDIQUES

<http://www.europarl.europa.eu/committees/en/juri/home.html>

M. Pavel SVOBODA
Président

M. Jean-Marie CAVADA
Vice-président

Mme Mady DELVAUX
Vice-présidente

Mme Laura FERRARA
Vice-présidente

Mme Lidia Joanna GERINGER DE OEDENBERG
Vice-présidente

M. Max ANDERSSON
Membre

Mme Joëlle BERGERON
Membre

Mme Marie-Christine BOUTONNET
Membre

M. Kostas CHRYSOGONOS
(Κώστας ΧΡΥΣΟΓΟΝΟΣ)
Membre

M. Brian CROWLEY
Membre

Mme Rosa ESTARÀS FERRAGUT
Membre

M. Enrico GASBARRA
Membre

Mme Heidi HAUTALA
Membre

Mme Mary HONEYBALL
Membre

M. Sajjad KARIM
Membre

Mme Sylvia-Yvonne KAUFMANN
Membre

M. Gilles LEBRETON
Membre

M. António MARINHO E PINTO
Membre

M. Emil RADEV (Емил РАДЕВ)
Membre

Mme Julia REDA
Membre

Mme Evelyn REGNER
Membre

M. József SZÁJER
Membre

M. Axel VOSS
Membre

M. Francis ZAMMIT DIMECH
Membre

M. Tadeusz ZWIEFKA
Membre

Mme Isabella ADINOLFI
Membre suppléante

M. Mario BORGHEZIO
Membre suppléant

M. Daniel BUDA
Membre suppléant

M. Sergio Gaetano COFFERATI
Membre suppléant

Mme Jane COLLINS
Membre suppléante

M. Geoffroy DIDIER
Membre suppléant

M. Pascal DURAND
Membre suppléant

M. Angel DZHAMBAZKI
(Ангел ДЖАМБАЗКИ)
Membre suppléant

Mme Evelyne GEBHARDT
Membre suppléante

M. Luis DE GRANDES PASCUAL
Membre suppléant

M. Antanas GUOGA
Membre suppléant

Mme Jytte GUTELAND
Membre suppléante

M. Jiří MAŠTÁLKA
Membre suppléant

M. Stefano MAULLU
Membre suppléant

Mme Ana MIRANDA
Membre suppléante

Dr. Angelika NIEBLER
Membre suppléante

M. Răzvan POPA
Membre suppléant

M. Jens ROHDE
Membre suppléant

Mme Virginie ROZIÈRE
Membre suppléante

M. Viktor USPASKICH
Membre suppléant

M. Rainer WIELAND
Membre suppléant

M. Tiemo WÖLKEN
Membre suppléant

M. Kosma ZŁOTOWSKI
Membre suppléant

M. Stanisław ŻÓLTEK
Membre suppléant

LIBE — COMMISSION DES LIBERTÉS CIVILES, DE LA JUSTICE ET DES AFFAIRES INTÉRIEURES

<http://www.europarl.europa.eu/committees/en/libe/home.html>

M. Claude MORAES
Président

Mme Kinga GÁL
Vice-présidente

Mme Barbara KUDRYCKA
Vice-présidente

M. Sergei STANISHEV
(Сергей СТАНИШЕВ)
Vice-président

M. Asim ADEMOV (Асим АДЕМОВ)
Membre

Mme Martina ANDERSON
Membre

M. Gerard BATTEN
Membre

M. Heinz K. BECKER
Membre

Mme Monika BEŇOVÁ
Membre

Mme Malin BJÖRK
Membre

M. Michał BONI
Membre

Mme Caterina CHINNICI
Membre

M. Daniel DALTON
Membre

Mme Rachida DATI
Membre

**M. Agustín DÍAZ DE MERA GARCÍA
CONSUEGRA**
Membre

M. Frank ENGEL
Membre

Mme Cornelia ERNST
Membre

Mme Tanja FAJON
Membre

Mme Laura FERRARA
Membre

M. Raymond FINCH
Membre

M. Romeo FRANZ
Membre

Mme Ana GOMES
Membre

Mme Nathalie GRIESBECK
Membre

Mme Sylvie GUILLAUME
Membre

M. Jussi HALLA-AHO
Membre

Mme Monika HOHLMEIER
Membre

M. Brice HORTEFEUX
Membre

Mme Filiz HYUSMENOVA
(Филиз ХЮСМЕНОВА)
Membre

Mme Sophia IN 'T VELD
Membre

Mme Eva JOLY
Membre

M. Dietmar KÖSTER
Membre

Mme Cécile Kshetu KYENGE
Membre

M. Juan Fernando LÓPEZ AGUILAR
Membre

Mme Monica MACOVEI
Membre

Mme Barbara MATERA
Membre

Mme Roberta METSOLA
Membre

M. Louis MICHEL
Membre

Mme Alessandra MUSSOLINI
Membre

M. József NAGY
Membre

M. Péter NIEDERMÜLLER
Membre

M. Ivari PADAR
Membre

M. Jiří PAYNE
Membre

Mme Soraya POST
Membre

Mme Judith SARGENTINI
Membre

M. Giancarlo SCOTTÀ
Membre

Mme Birgit SIPPEL
Membre

M. Branislav ŠKRIPEK
Membre

M. Csaba SÓGOR
Membre

Mme Helga STEVENS
Membre

M. Valdemar TOMAŠEVSKI
Membre

M. Traian UNGUREANU
Membre

Mme Bodil VALERO
Membre

Mme Marie-Christine VERGIAT
Membre

M. Harald VILIMSKY
Membre

M. Udo VOIGT
Membre

M. Josef WEIDENHOLZER
Membre

Mme Cecilia WIKSTRÖM
Membre

Mme Kristina WINBERG
Membre

M. Tomáš ZDECHOVSKÝ
Membre

M. Auke ZIJLSTRA
Membre

M. Tim AKER
Membre suppléant

Mme Marina ALBIOL GUZMÁN
Membre suppléante

Mme Janice ATKINSON
Membre suppléante

M. Nicolas BAY
Membre suppléant

Mme Joëlle BERGERON
Membre suppléante

Mme Vilija BLINKEVIČIŪTĖ
Membre suppléante

M. Fabio Massimo CASTALDO
Membre suppléant

M. Kostas CHRYSOGONOS
(Κώστας ΧΡΥΣΟΓΟΝΟΣ)
Membre suppléant

M. Carlos COELHO
Membre suppléant

Mme Anna Maria CORAZZA BILDT
Membre suppléante

M. Ignazio CORRAO
Membre suppléant

M. Pál CSÁKY
Membre suppléant

Mme Miriam DALLI
Membre suppléante

M. Gérard DEPRez
Membre suppléant

M. Karl-Heinz FLORENZ
Membre suppléant

Mme Iratxe GARCÍA PÉREZ
Membre suppléante

Mme Maria GRAPINI
Membre suppléante

Mme Anna HEDH
Membre suppléante

M. Cătălin Sorin IVAN
Membre suppléant

Mme Livia JÁRÓKA
Membre suppléante

M. Petr JEŽEK
Membre suppléant

Mme Teresa JIMÉNEZ-BECERRIL BARRIO
Membre suppléante

M. Dennis DE JONG
Membre suppléant

M. Marek JUREK
Membre suppléant

M. Karol KARSKI
Membre suppléant

Mme Sylvia-Yvonne KAUFMANN
Membre suppléante

Mme Ska KELLER
Membre suppléante

M. Miltiadis KYRKOS
(Μιλτιάδης ΚΥΡΚΟΣ)
Membre suppléant

Mme Jean LAMBERT
Membre suppléante

M. Gilles LEBRETON
Membre suppléant

M. Jeroen LENAERS
Membre suppléant

M. Innocenzo LEONTINI
Membre suppléant

M. Sander LOONES
Membre suppléant

Mme Andrejs MAMIKINS
Membre suppléante

M. Nuno MELO
Membre suppléant

Mme Ana MIRANDA
Membre suppléante

Mme Angelika MLINAR
Membre suppléante

Mme Nadine MORANO
Membre suppléante

M. Artis PABRIKS
Membre suppléant

Mme Maite PAGAZAURTUNDÚA RUIZ
Membre suppléante

Mme Margot PARKER
Membre suppléante

M. Emilian PAVEL
Membre suppléant

M. Morten Helveg PETERSEN
Membre suppléant

Mme Kati PIRI
Membre suppléante

M. John PROCTER
Membre suppléant

M. Emil RADEV (Емил РАДЕВ)
Membre suppléant

Mme Christine REVAULT D'ALLONNES BONNEFOY
Membre suppléante

M. Petri SARVAMAA
Membre suppléant

Mme Eily SCHLEIN
Membre suppléante

M. Siôn SIMON
Membre suppléant

Mme Barbara SPINELLI
Membre suppléante

M. Jaromír ŠTĚTINA
Membre suppléant

M. Eleftherios SYNADINOS
(Ελευθέριος ΣΥΝΑΔΙΝΟΣ)
Membre suppléant

M. Josep-Maria TERRICABRAS
Membre suppléant

Mme Róza Gräfin von THUN UND HOHENSTEIN
Membre suppléante

M. Geoffrey VAN ORDEN
Membre suppléant

M. Daniele VIOTTI
Membre suppléant

M. Anders Primdahl VISTISEN
Membre suppléant

M. Axel VOSS
Membre suppléant

Mme Elissavet VOZEMBERG-VRIONIDI (Ελισσάβετ ΒΟΖΕΜΠΕΡΓΚ-ΒΡΥΩΝΙΔΗ)
Membre suppléante

AFCO — COMMISSION DES AFFAIRES CONSTITUTIONNELLES

<http://www.europarl.europa.eu/committees/en/afco/home.html>

Mme Danuta Maria HÜBNER
Présidente

M. Morten MESSERSCHMIDT
Vice-président

M. Markus PIEPER
Vice-président

M. Pedro SILVA PEREIRA
Vice-président

Mme Barbara SPINELLI
Vice-présidente

M. Gerolf ANNEMANS
Membre

M. Michał BONI
Membre

Mme Mercedes BRESSO
Membre

M. Elmar BROK
Membre

M. Fabio Massimo CASTALDO
Membre

M. Richard CORBETT
Membre

M. Pascal DURAND
Membre

M. Esteban GONZÁLEZ PONS
Membre

Mme Diane JAMES
Membre

M. Ramón JÁUREGUI ATONDO
Membre

M. Alain LAMASSOURE
Membre

M. Jo LEINEN
Membre

Mme Maite PAGAZAURTUNDÚA RUIZ
Membre

M. Paulo RANGEL
Membre

M. Helmut SCHOLZ
Membre

M. György SCHÖPFLIN
Membre

Mme Claudia TAPARDEL
Membre

M. Josep-Maria TERRICABRAS
Membre

M. Kazimierz Michał UJAZDOWSKI
Membre

M. Guy VERHOFSTADT
Membre

Mme Martina ANDERSON
Membre suppléante

M. Max ANDERSSON
Membre suppléant

M. Gerard BATTEN
Membre suppléant

Mme Pervenche BERÈS
Membre suppléante

M. Kostas CHRYSOGONOS
(Κώστας ΧΡΥΣΟΓΟΝΟΣ)
Membre suppléant

Mme Diane DODDS
Membre suppléante

M. Ashley FOX
Membre suppléant

M. Sven GIEGOLD
Membre suppléant

M. Charles GOERENS
Membre suppléant

M. Roberto GUALTIERI
Membre suppléant

M. Enrique GUERRERO SALOM
Membre suppléant

M. Brice HORTEFEUX
Membre suppléant

Mme Sylvia-Yvonne KAUFMANN
Membre suppléante

M. Jérôme LAVRILLEUX
Membre suppléant

Mme Elżbieta

Katarzyna ŁUKACIJEWSKA
Membre suppléante

M. David MCALLISTER
Membre suppléant

Mme Mairead MCGUINNESS
Membre suppléante

M. Georg MAYER
Membre suppléant

M. Jiří POSPÍŠIL
Membre suppléant

M. Cristian Dan PREDA
Membre suppléant

Mme Daciana Octavia SÂRBU
Membre suppléante

M. Jasenko SELIMOVIC
Membre suppléant

M. Siôn SIMON
Membre suppléant

M. Rainer WIELAND
Membre suppléant

FEMM — COMMISSION DES DROITS DE LA FEMME ET DE L'ÉGALITÉ DES GENRES

<http://www.europarl.europa.eu/committees/en/femm/home.html>

Mme Vilija BLINKEVIČIŪTĖ
Présidente

Mme Mary HONEYBALL
Vice-présidente

Mme Barbara MATERA
Vice-présidente

M. João PIMENTA LOPES
Vice-président

Mme Jana ŽITŇANSKÁ
Vice-présidente

Mme Daniela AIUTO
Membre

Mme Maria ARENA
Membre

Mme Beatriz BECERRA BASTERRECHEA
Membre

M. Heinz K. BECKER
Membre

Mme Malin BJÖRK
Membre

Mme Anna Maria CORAZZA BILDT
Membre

M. André ELISSEN
Membre

Mme Iratxe GARCÍA PÉREZ
Membre

M. Arne GERICKE
Membre

M. Antanas GUOGA
Membre

Mme Anna HEDH
Membre

Mme Filiz HYUSMENOVA
(Филиз ХЮСМЕНОВА)
Membre

Mme Teresa JIMÉNEZ-BECERRIL BARRIO
Membre

Mme Agnieszka KOZŁOWSKA-RAJEWICZ
Membre

M. Florent MARCELLESI
Membre

M. Jörg MEUTHEN
Membre

Mme Angelika MLINAR
Membre

Mme Krisztina MORVAI
Membre

Dr. Angelika NIEBLER
Membre

Mme Maria NOICHL
Membre

Mme Margot PARKER
Membre

Mme Marijana PETIR
Membre

Mme Pina PICIERNO
Membre

Mme Terry REINTKE
Membre

Mme Liliana RODRIGUES
Membre

Mme Michaela ŠOJDROVÁ
Membre

M. Ernest URTASUN
Membre

Mme Ángela VALLINA
Membre

Mme Elissavet VOZEMBERG-VRIONIDI (Ελισσαύβητ ΒΟΖΕΜΠΕΡΓΚ-ΒΡΥΩΝΙΔΗ)
Membre

Mme Jadwiga WIŚNIEWSKA
Membre

Mme Anna ZÁBORSKÁ
Membre

Mme Maria Gabriela ZOANĂ
Membre

Mme Inés AYALA SENDER
Membre suppléante

Mme Catherine BEARDER
Membre suppléante

Mme Izaskun BILBAO BARANDICA
Membre suppléante

Mme Biljana BORZAN
Membre suppléante

Mme Louise BOURS
Membre suppléante

M. Stefan ECK
Membre suppléant

Mme Linnéa ENGSTRÖM
Membre suppléante

Mme Rosa ESTARÀS FERRAGUT
Membre suppléante

M. José Inácio FARIA
Membre suppléant

Mme Eleonora FORENZA
Membre suppléante

Mme Julie GIRLING
Membre suppléante

M. Esteban GONZÁLEZ PONS
Membre suppléant

Mme Sophia IN 'T VELD
Membre suppléante

Mme Livia JÁRÓKA
Membre suppléante

Mme Urszula KRUPA
Membre suppléante

Mme Kostadinka KUNEVA
(Κωνσταντίνα ΚΟΥΝΕΒΑ)
Membre suppléante

M. Jérôme LAVRILLEUX
Membre suppléant

M. Edouard MARTIN
Membre suppléant

Baroness Nosheena MOBARIK
Membre suppléante

Mme Clare MOODY
Membre suppléante

Mme Alessandra MUSSOLINI
Membre suppléante

Mme Sirpa PIETIKÄINEN
Membre suppléante

Mme Evelyn REGNER
Membre suppléante

Mme Elly SCHLEIN
Membre suppléante

M. Branislav ŠKRIPEK
Membre suppléant

M. Jordi SOLÉ
Membre suppléant

Mme Dubravka ŠUICA
Membre suppléante

M. Marc TARABELLA
Membre suppléant

Mme Mylène TROSCZYNSKI
Membre suppléante

Mme Monika VANA
Membre suppléante

Mme Julie WARD
Membre suppléante

M. Josef WEIDENHOLZER
Membre suppléant

M. Marco ZULLO
Membre suppléant

PETI — COMMISSION DES PÉTITIONS

<http://www.europarl.europa.eu/committees/en/peti/home.html>

Mme Cecilia WIKSTRÖM
Présidente

M. Pál CSÁKY
Vice-président

Mme Rosa ESTARÀS FERRAGUT
Vice-présidente

Mme Roberta METSOLA
Vice-présidente

Mme Marlene MIZZI
Vice-présidente

Mme Marina ALBIOL GUZMÁN
Membre

Mme Margrete AUKEN
Membre

Mme Beatriz BECERRA BASTERRECHEA
Membre

Mme Soledad CABEZÓN RUIZ
Membre

M. Alberto CIRIO
Membre

M. David COBURN
Membre

M. Andrea COZZOLINO
Membre

Mme Miriam DALLI
Membre

Mme Eleonora EVI
Membre

Mme Lidia Joanna GERINGER DE OEDENBERG
Membre

M. Takis HADJIGEORGIOU
(Τάκης ΧΑΤΖΗΓΕΩΡΓΙΟΥ)
Membre

M. Daniel HANNAN
Membre

M. Peter JAHR
Membre

Mme Diane JAMES
Membre

Mme Rikke-Louise KARLSSON
Membre

Mme Jude KIRTON-DARLING
Membre

M. Svetoslav Hristov MALINOV
(Светослав Христов МАЛИНОВ)
Membre

M. Lukas MANDL
Membre

M. Notis MARIAS (Νότης ΜΑΡΙΑΣ)
Membre

Mme Ana MIRANDA
Membre

M. Miroslav MITROFANOV
Membre

M. Florian PHILIPPOT
Membre

M. Cristian Dan PREDA
Membre

Mme Gabriele PREUß
Membre

M. Laurentiu REBEGA
Membre

Mme Virginie ROZIÈRE
Membre

Mme Sofia SAKORAFΑ
(Σοφία ΣΑΚΟΡΑΦΑ)
Membre

M. Jacek SARYUSZ-WOLSKI
Membre

Mme Eleni THEOCHAROUS
(Ελένη ΘΕΟΧΑΡΟΥΣ)
Membre

Mme Yana TOOM
Membre

M. Jarosław WAŁĘSA
Membre

Mme Laura AGEA
Membre suppléante

**Mme Clara Eugenia AGUILERA
GARCÍA**
Membre suppléante

**M. William (THE EARL OF)
DARTMOUTH**
Membre suppléant

Mme Elisabetta GARDINI
Membre suppléante

M. Nathan GILL
Membre suppléant

Mme Michela GIUFFRIDA
Membre suppléante

Mme Marian HARKIN
Membre suppléante

M. György HÖLVÉNYI
Membre suppléant

M. Carlos ITURGAIZ
Membre suppléant

**M. Peter KOUROUMBASHEV
(Петър КУРУМБАШЕВ)**
Membre suppléant

Mme Urszula KRUPA
Membre suppléante

**Mme Kostadinka KUNEVA
(Κωνσταντίνα ΚΟΥΝΕΒΑ)**
Membre suppléante

**M. Miltiadis KYRKOS
(Μιλτιάδης ΚΥΡΚΟΣ)**
Membre suppléant

M. Ilhan KYUCHYUK (Илхан КЮЧЮК)
Membre suppléant

Mme Anne-Marie MINEUR
Membre suppléante

M. József NAGY
Membre suppléant

M. Javier NART
Membre suppléant

**M. Demetris PAPADAKIS
(Δημήτρης ΠΑΠΑΔΑΚΗΣ)**
Membre suppléant

Mme Julia PITERA
Membre suppléante

M. Sven SCHULZE
Membre suppléant

M. Igor ŠOLTES
Membre suppléant

M. Josep-Maria TERRICABRAS
Membre suppléant

M. László TÓKÉS
Membre suppléant

Mme Ángela VALLINA
Membre suppléante

M. Axel VOSS
Membre suppléant

M. Thomas WAITZ
Membre suppléant

M. Rainer WIELAND
Membre suppléant

M. Boris ZALA
Membre suppléant

**M. Sotirios ZARIANOPOULOS
(Σωτήριος ΖΑΡΙΑΝΟΠΟΥΛΟΣ)**
Membre suppléant

Sous-commissions

DROI — SOUS-COMMISSION "DROITS DE L'HOMME"

<http://www.europarl.europa.eu/committees/en/droi/home.html>

M. Pier Antonio PANZERI
Président

Mme Beatriz BECERRA BASTERRECHEA
Vice-présidente

Mme Barbara LOCHBIHLER
Vice-présidente

M. Cristian Dan PREDA
Vice-président

M. László TÓKÉS
Vice-président

M. Lars ADAKTUSSON
Membre

M. Francisco ASSIS
Membre

M. Petras AUŠTREVČIUS
Membre

M. Amjad BASHIR
Membre

M. Klaus BUCHNER
Membre

M. James CARVER
Membre

M. Ignazio CORRAO
Membre

M. Andi CRISTEA
Membre

Mme Kinga GÁL
Membre

M. Charles GOERENS
Membre

M. Andrzej GRZYB
Membre

M. Hans-Olaf HENKEL
Membre

Mme Teresa JIMÉNEZ-BECERRIL BARRIO
Membre

Mme Rikke-Louise KARLSSON
Membre

M. Karol KARSKI
Membre

M. Wajid KHAN
Membre

M. Andrey KOVATCHEV (Андрей КОБАЧЕВ)
Membre

M. David MARTIN
Membre

M. Miroslav MIKOLÁŠIK
Membre

Mme Soraya POST
Membre

Mme Godelieve QUISTHOUDT-ROWOHL
Membre

M. Miguel URBÁN CRESPO
Membre

Mme Elena VALENCIANO
Membre

Mme Marie-Christine VERGIAT
Membre

M. Josef WEIDENHOLZER
Membre

M. Asim ADEMOV (Асим АДЕМОВ)
Membre suppléant

M. Nikos ANDROULAKIS (Νίκος ΑΝΔΡΟΥΛΑΚΗΣ)
Membre suppléant

M. Javier COUSO PERMUY
Membre suppléant

M. Damian DRĂGHICI
Membre suppléant

Mme Laura FERRARA
Membre suppléante

Mme Elisabetta GARDINI
Membre suppléante

Mme Ana GOMES
Membre suppléante

M. Enrique GUERRERO SALOM
Membre suppléant

Mme Petra KAMMEREVERT
Membre suppléante

M. Ádám KÓSA
Membre suppléant

Mme Ramona Nicole MĂNESCU
Membre suppléante

M. Louis MICHEL
Membre suppléant

Mme Anne-Marie MINEUR
Membre suppléante

Baroness Nosheena MOBARIK
Membre suppléante

M. Konstantinos PAPADAKIS (Κωνσταντίνος ΠΑΠΑΔΑΚΗΣ)
Membre suppléant

Mme Kati PIRI
Membre suppléante

Mme Liliana RODRIGUES
Membre suppléante

Mme Judith SARGENTINI
Membre suppléante

Mme Marietje SCHAAKE
Membre suppléante

Mme Michaela ŠOJDROVÁ
Membre suppléante

M. Jordi SOLÉ
Membre suppléant

M. Ivan ŠTEFANEČ
Membre suppléant

M. Charles TANNOCK
Membre suppléant

Mme Ruža TOMAŠIĆ
Membre suppléante

Mme Renate WEBER
Membre suppléante

M. Boris ZALA
Membre suppléant

M. Francis ZAMMIT DIMECH
Membre suppléant

M. Joachim ZELLER
Membre suppléant

Mme Željana ZOVKO
Membre suppléante

SEDE — SOUS-COMMISSION "SÉCURITÉ ET DÉFENSE"

<http://www.europarl.europa.eu/committees/en/sede/home.html>

Mme Anna Elżbieta FOTYGA
Présidente

M. Christian EHLER
Vice-président

Mme Sabine LÖSING
Vice-présidente

Mme Clare MOODY
Vice-présidente

M. Jaromír ŠTĚTINA
Vice-président

Mme Laima Liucija ANDRIKIENĖ
Membre

M. Johannes Cornelis VAN BAALEN
Membre

M. Brando BENIFEI
Membre

M. Klaus BUCHNER
Membre

M. Jerzy BUZEK
Membre

M. Aymeric CHAUPRADE
Membre

M. Javier COUSO PERMUY
Membre

M. Arnaud DANJEAN
Membre

M. Eugen FREUND
Membre

M. Michael GAHLER
Membre

Mme Ana GOMES
Membre

Mme Iveta GRIGULE-PĚTERSE
Membre

M. Marek JUREK
Membre

M. Manolis KEFALOGIANNIS
(Μανώλης ΚΕΦΑΛΟΓΙΑΝΝΗΣ)
Membre

M. Tunne KELAM
Membre

M. Eduard KUKAN
Membre

M. Javier NART
Membre

M. Gilles PARGNEAUX
Membre

M. Ioan Mircea PAȘCU
Membre

M. Tonino PICULA
Membre

M. Jean-Luc SCHAFFHAUSER
Membre

Mme Bodil VALERO
Membre

M. Geoffrey VAN ORDEN
Membre

Mme Hilde VAUTMANS
Membre

M. Janusz ZEMKE
Membre

M. Nikos ANDROULAKIS
(Νίκος ΑΝΔΡΟΥΛΑΚΗΣ)
Membre suppléant

Mme Inés AYALA SENDER
Membre suppléante

M. Ivo BELET
Membre suppléant

M. Mario BORGHEZIO
Membre suppléant

M. Victor BOȘTINARU
Membre suppléant

M. David CAMPBELL BANNERMAN
Membre suppléant

M. Fabio Massimo CASTALDO
Membre suppléant

M. Lorenzo CESA
Membre suppléant

M. Angel DZHAMBAZKI
(Ангел ДЖАМБАЗКИ)
Membre suppléant

M. Jonás FERNÁNDEZ
Membre suppléant

M. Doru-Claudian FRUNZULICĂ
Membre suppléant

Mme María Teresa GIMÉNEZ BARBAT
Membre suppléante

Mme Eva KAILI (Εύα ΚΑΪΛΗ)
Membre suppléante

M. Othmar KARAS
Membre suppléant

M. Wajid KHAN
Membre suppléant

M. Zdzisław KRASNODEBSKI
Membre suppléant

M. Georgios KYRTSOS
(Γεώργιος ΚΥΡΤΣΟΣ)
Membre suppléant

M. Arne LIETZ
Membre suppléant

M. Antonio LÓPEZ-ISTÚRIZ WHITE
Membre suppléant

M. David MCALLISTER
Membre suppléant

M. Tamás MESZERICS
Membre suppléant

Mme Norica NICOLAI
Membre suppléante

M. Urmas PAET
Membre suppléant

M. Jozo RADOŠ
Membre suppléant

Mme Sofia SAKORAFΑ
(Σοφία ΣΑΚΟΡΑΦΑ)
Membre suppléante

M. György SCHÖPFLIN
Membre suppléant

M. Indrek TARAND
Membre suppléant

M. Mihai ȚURCANU
Membre suppléant

M. Miguel URBÁN CRESPO
Membre suppléant

M. Bogdan Andrzej ZDROJEWSKI
Membre suppléant

Commissions spéciales

TERR — COMMISSION SPÉCIALE SUR LE TERRORISME

Mme Nathalie GRIESBECK

Présidente

M. Jeroen LENAERS

Vice-président

Mme Judith SARGENTINI

Vice-présidente

Mme Elena VALENCIANO

Vice-présidente

M. Geoffrey VAN ORDEN

Vice-président

M. Ivo BELET

Membre

Mme Caterina CHINNICI

Membre

Mme Anna Maria CORAZZA BILDT

Membre

M. Javier COUSO PERMUY

Membre

M. Edward CZESAK

Membre

M. Arnaud DANJEAN

Membre

M. Gérard DEPREZ

Membre

M. Agustín DÍAZ DE MERA GARCÍA

Membre

Mme Cornelia ERNST

Membre

M. Doru-Claudian FRUNZULICĂ

Membre

Mme Elisabetta GARDINI

Membre

Mme Ana GOMES

Membre

Mme Sylvie GUILLAUME

Membre

Mme Monika HOHLMEIER

Membre

Mme Eva JOLY

Membre

M. Dominique MARTIN

Membre

Mme Roberta METSOLA

Membre

M. Péter NIEDERMÜLLER

Membre

M. Artis PABRIKS

Membre

Mme Maite PAGA ZAURTUNDÚA RUIZ

Membre

M. Demetris PAPADAKIS

(Δημήτρης ΠΑΠΑΔΑΚΗΣ)

Membre

Mme Birgit SIPPEL

Membre

Mme Helga STEVENS

Membre

Mme Kristina WINBERG

Membre

M. Milan ZVER

Membre

M. Johannes Cornelis VAN BAALEN

Membre suppléant

M. Heinz K. BECKER

Membre suppléant

Mme Joëlle BERGERON

Membre suppléante

Mme Lynn BOYLAN

Membre suppléante

M. Lorenzo CESA

Membre suppléant

Mme Rachida DATI

Membre suppléante

M. Christian EHLER

Membre suppléant

Mme Tanja FAJON

Membre suppléante

M. Sven GIEGOLD

Membre suppléant

M. Andrzej GRZYB

Membre suppléant

M. Petr JEŽEK

Membre suppléant

Mme Teresa JIMÉNEZ-BECERRIL

BARRIO

Membre suppléante

M. Bernd KÖLMEL

Membre suppléant

M. Peter KOUROUMBASHEV

(Петър КУРУМБАШЕВ)

Membre suppléant

M. Bogusław LIBERADZKI

Membre suppléant

M. Juan Fernando LÓPEZ AGUILAR

Membre suppléant

Mme Monica MACOVEI

Membre suppléante

M. Nuno MELO

Membre suppléant

M. Claude MORAES

Membre suppléant

M. Morten Helveg PETERSEN

Membre suppléant

Mme Pina PICIERNO

Membre suppléante

Mme Kati PIRI

Membre suppléante

M. Pavel POC

Membre suppléant

M. Emil RADEV (Емил РАДЕВ)

Membre suppléant

Mme Dubravka ŠUICA

Membre suppléante

M. Josep-Maria TERRICABRAS

Membre suppléant

Mme Marie-Christine VERGIAT

Membre suppléante

M. Harald VILIMSKY

Membre suppléant

M. Anders Primdahl VISTISEN

Membre suppléant

M. Bogdan Andrzej ZDROJEWSKI

Membre suppléant

PEST — COMMISSION SPÉCIALE SUR LA PROCÉDURE D'AUTORISATION DES PESTICIDES PAR L'UNION

M. Eric ANDRIEU
Président

Mme Kateřina KONEČNÁ
Vice-présidente

M. Bolesław G. PIECHA
Vice-président

Mme Frédérique RIES
Vice-présidente

Mme Clara Eugenia AGUILERA GARCÍA
Membre

Mme Laima Liucija ANDRIKIENĖ
Membre

Mme Pilar AYUSO
Membre

Mme Simona BONAFÈ
Membre

Mme Angélique DELAHAYE
Membre

M. Herbert DORFMANN
Membre

Mme Mireille D'ORNANO
Membre

M. Gerben-Jan GERBRANDY
Membre

M. Arne GERICKE
Membre

M. Andrzej GRZYB
Membre

Mme Anja HAZEKAMP
Membre

Mme Karin KADENBACH
Membre

M. Norbert LINS
Membre

M. Philippe LOISEAU
Membre

Mme Anthea MCINTYRE
Membre

M. Nuno MELO
Membre

M. Miroslav MIKOLÁŠIK
Membre

Mme Ulrike MÜLLER
Membre

Mme Maria NOICHL
Membre

M. Piernicola PEDICINI
Membre

M. Alojz PETERLE
Membre

M. Pavel POC
Membre

Mme Michèle RIVASI
Membre

Mme Daciana Octavia SÂRBU
Membre

M. Bart STAES
Membre

M. Marc TARABELLA
Membre

M. Pascal ARIMONT
Membre suppléant

M. Guillaume BALAS
Membre suppléant

M. Franc BOGOVIČ
Membre suppléant

M. Daniel DALTON
Membre suppléant

M. Mark DEMESMAEKER
Membre suppléant

M. Albert DEß
Membre suppléant

M. Jørn DOHRMANN
Membre suppléant

Mme Eleonora EVI
Membre suppléante

M. José Inácio FARIA
Membre suppléant

Mme Eleonora FORENZA
Membre suppléante

Mme Julie GIRLING
Membre suppléante

Mme Michela GIUFFRIDA
Membre suppléante

M. Charles GOERENS
Membre suppléant

Mme Jytte GUTELAND
Membre suppléante

Mme Esther HERRANZ GARCÍA
Membre suppléante

Mme Maria HEUBUCH
Membre suppléante

M. Peter JAHR
Membre suppléant

M. Seán KELLY
Membre suppléant

Mme Mairead MCGUINNESS
Membre suppléante

M. Georg MAYER
Membre suppléant

Mme Gesine MEISSNER
Membre suppléante

Mme Susanne MELIOR
Membre suppléante

M. Momchil NEKOV (Момчил НЕКОВ)
Membre suppléant

M. Younous OMARJEE
Membre suppléant

M. Massimo PAOLUCCI
Membre suppléant

Mme Julia REID
Membre suppléante

Mme Christel SCHALDEMOSE
Membre suppléante

Mme Kathleen VAN BREMPT
Membre suppléante

Mme Hilde VAUTMANS
Membre suppléante

M. Thomas WAITZ
Membre suppléant

TAX3. COMMISSION SPÉCIALE SUR LA CRIMINALITÉ FINANCIÈRE, LA FRAUDE FISCALE ET L'ÉVASION FISCALE

M. Petr JEŽEK
Président

Mme Ana GOMES
Vice-présidente

Mme Eva JOLY
Vice-présidente

Mme Esther DE LANGE
Vice-présidente

M. Roberts ŽĪLE
Vice-président

M. Hugues BAYET
Membre

M. Mario BORGHEZIO
Membre

M. Matt CARTHY
Membre

M. David CASA
Membre

M. David COBURN
Membre

Mme Mady DELVAUX
Membre

M. Markus FERBER
Membre

M. José Manuel FERNANDES
Membre

M. Raymond FINCH
Membre

M. Sven GIEGOLD
Membre

Mme Neena GILL
Membre

M. Roberto GUALTIERI
Membre

M. Ramón JÁUREGUI ATONDO
Membre

Mme Barbara KAPPEL
Membre

M. Othmar KARAS
Membre

M. Krišjānis KARIŅŠ
Membre

M. Wolf KLINZ
Membre

M. Jeppe KOFOD
Membre

M. Werner LANGEN
Membre

Mme Monica MACOVEI
Membre

Mme Marisa MATIAS
Membre

M. Emmanuel MAUREL
Membre

M. Louis MICHEL
Membre

M. Siegfried MUREȘAN
Membre

M. Luděk NIEDERMAYER
Membre

M. Stanisław OŻÓG
Membre

M. Emilian PAVEL
Membre

Mme Evelyn REGNER
Membre

M. Dariusz ROSATI
Membre

Mme Pirkko RUOHONEN-LERNER
Membre

M. José Ignacio SALAFRANCA SÁNCHEZ-NEYRA
Membre

M. Massimiliano SALINI
Membre

Mme Anne SANDER
Membre

Mme Molly SCOTT CATO
Membre

M. Peter SIMON
Membre

M. Paul TANG
Membre

M. Nils TORVALDS
Membre

M. Miguel URBÁN CRESPO
Membre

M. Tom VANDENKENDELAERE
Membre

M. Sotirios ZARIANOPOULOS (Σωτήριος ΖΑΡΙΑΝΟΠΟΥΛΟΣ)
Membre

M. Max ANDERSSON
Membre suppléant

Mme Pervenche BERÈS
Membre suppléante

M. Enrique CALVET CHAMBON
Membre suppléant

M. Lefteris CHRISTOFOROU (Λευτέρης ΧΡΙΣΤΟΦΟΡΟΥ)
Membre suppléant

Mme Lara COMI
Membre suppléante

M. Thierry CORNILLET
Membre suppléant

M. Geoffroy DIDIER
Membre suppléant

M. Frank ENGEL
Membre suppléant

M. Brian HAYES
Membre suppléant

M. Gunnar HÖKMARK
Membre suppléant

M. Cătălin Sorin IVAN
Membre suppléant

Mme Danuta JAZŁOWIECKA
Membre suppléante

M. Arndt KOHN
Membre suppléant

M. Dietmar KÖSTER
Membre suppléant

M. Georgios KYRTSOS (Γεώργιος ΚΥΡΤΣΟΣ)
Membre suppléant

M. Alain LAMASSOURE
Membre suppléant

M. Gilles LEBRETON
Membre suppléant

M. Juan Fernando LÓPEZ AGUILAR
Membre suppléant

Mme Paloma LÓPEZ BERMEJO
Membre suppléante

M. Bernd LUCKE
Membre suppléant

M. Olle LUDVIGSSON
Membre suppléant

M. Thomas MANN
Membre suppléant

M. Gabriel MATO
Membre suppléant

Mme Roberta METSOLA
Membre suppléante

M. Bernard MONOT
Membre suppléant

Mme Caroline NAGTEGAAL
Membre suppléante

Mme Maite PAGAZAURTUNDÚA RUIZ
Membre suppléante

M. Răzvan POPA
Membre suppléant

M. Marcus PRETZELL
Membre suppléant

M. Emil RADEV (Емил РАДЕВ)
Membre suppléant

Mme Virginie ROZIÈRE
Membre suppléante

M. Alfred SANT
Membre suppléant

M. Martin SCHIRDEWAN
Membre suppléant

Mme Ely SCHLEIN
Membre suppléante

M. Jordi SOLÉ
Membre suppléant

M. Ivan ŠTEFANEK
Membre suppléant

M. Tibor SZANYI
Membre suppléant

M. Ernest URTASUN
Membre suppléant

M. Marco VALLI
Membre suppléant

M. Miguel VIEGAS
Membre suppléant

M. Daniele VIOTTI
Membre suppléant

Délégations aux commissions parlementaires mixtes UE

D-MK — DÉLÉGATION À LA COMMISSION PARLEMENTAIRE MIXTE UE-ANCIENNE RÉPUBLIQUE YOUGOSLAVE DE MACÉDOINE

<http://www.europarl.europa.eu/delegations/en/d-mk/home.html>

M. Alojz PETERLE
Président

M. Angel DZHAMBAZKI
(Αγγελ ΔΖΑΜΒΑΖΚΙ)
Vice-président

M. Sergei STANISHEV
(Сергей СТАНИШЕВ)
Vice-président

Mme Biljana BORZAN
Membre

M. Ignazio CORRAO
Membre

M. Michael CRAMER
Membre

Mme Isabella DE MONTE
Membre

Mme Ivana MALETIĆ
Membre

Mme Iskra MIHAYLOVA
(Искра МИХАЙЛОВА)
Membre

M. Dimitrios PAPADIMOULIS
(Δημήτριος ΠΑΠΑΔΗΜΟΥΛΗΣ)
Membre

Mme Marijana PETIR
Membre

Mme Maria SPYRAKI
(Μαρία ΣΠΥΡΑΚΗ)
Membre

M. Sotirios ZARIANOPOULOS
(Σωτήριος ΖΑΡΙΑΝΟΠΟΥΛΟΣ)
Membre

M. Mircea DIACONU
Membre suppléant

M. Aleksander GABELIC
Membre suppléant

M. György HÖLVÉNYI
Membre suppléant

M. John HOWARTH
Membre suppléant

M. Tunne KELAM
Membre suppléant

M. Andrey KOVATCHEV
(Андрей КОВАЧЕВ)
Membre suppléant

M. Norbert LINS
Membre suppléant

M. Rupert MATTHEWS
Membre suppléant

Mme Gabriele PREUß
Membre suppléante

Mme Sofia SAKORAFΑ
(Σοφία ΣΑΚΟΡΑΦΑ)
Membre suppléante

M. Eleftherios SYNADINOS
(Ελευθέριος ΣΥΝΑΔΙΝΟΣ)
Membre suppléant

M. Josep-Maria TERRICABRAS
Membre suppléant

D-TR — DÉLÉGATION À LA COMMISSION PARLEMENTAIRE MIXTE UE-TURQUIE

<http://www.europarl.europa.eu/delegations/en/d-tr/home.html>

M. Manolis KEFALOGIANNIS
(Μανώλης ΚΕΦΑΛΟΓΙΑΝΝΗΣ)
Président

M. Takis HADJIGEORGIOU
(Τάκης ΧΑΤΖΗΓΕΩΡΓΙΟΥ)
Vice-président

M. Miltiadis KYRKOS
(Μιλτιάδης ΚΥΡΚΟΣ)
Vice-président

M. Marco AFFRONTE
Membre

Mme Daniela AIUTO
Membre

M. Hugues BAYET
Membre

M. Kostas CHRYSOGONOS
(Κώστας ΧΡΥΣΟΓΟΝΟΣ)
Membre

M. Jacques COLOMBIER
Membre

M. Georgios EPITIDEIOS
(Γεώργιος ΕΠΙΤΗΔΕΙΟΣ)
Membre

Mme Karine GLOANEC MAURIN
Membre

Mme Nadja HIRSCH
Membre

Mme Sophia IN 'T VELD
Membre

Mme Ska KELLER
Membre

M. Costas MAVRIDES
(Κώστας ΜΑΥΡΙΔΗΣ)
Membre

Mme Cláudia MONTEIRO DE AGUIAR
Membre

M. Marek PLURA
Membre

Mme Gabriele PREUß
Membre

M. Laurentiu REBEGA
Membre

Mme Michaela ŠOJDROVÁ
Membre

M. Jordi SOLÉ
Membre

Mme Renate SOMMER
Membre

Mme Eleni THEOCHAROUS
(Ελένη ΘΕΟΧΑΡΟΥΣ)
Membre

M. Anders Primdahl VISTISEN
Membre

Mme Elissavet VOZEMBERG-VRIONIDI (Ελισσαύβητ ΒΟΖΕΜΠΕΡΓΚ-ΒΡΥΩΝΙΔΗ)

Membre

M. Jan ZAHRADIL

Membre

M. Nedzhmi ALI (Неджми АЛИ)

Membre suppléant

Mme Tiziana BEGHIN

Membre suppléante

M. Franc BOGOVIČ

Membre suppléant

M. Cristian-Silviu BUȘOI

Membre suppléant

M. David CASA

Membre suppléant

M. Ole CHRISTENSEN

Membre suppléant

Mme Anna Maria CORAZZA BILDT

Membre suppléante

M. Andrzej GRZYB

Membre suppléant

Mme Rina Ronja KARI

Membre suppléante

Mme Elsi KATAINEN

Membre suppléante

M. Danilo Oscar LANCINI

Membre suppléant

M. Javi LÓPEZ

Membre suppléant

M. Bernd LUCKE

Membre suppléant

M. Michał MARUSIK

Membre suppléant

Mme Alex MAYER

Membre suppléante

Mme Martina MICHELS

Membre suppléante

Mme Ana MIRANDA

Membre suppléante

Baroness Nosheena MOBARIK

Membre suppléante

M. József NAGY

Membre suppléant

Dr. Angelika NIEBLER

Membre suppléante

M. Konstantinos PAPADAKIS

(Κωνσταντίνος ΠΑΠΑΔΑΚΗΣ)

Membre suppléant

Mme Kati PIRI

Membre suppléante

M. Davor ŠKRLEC

Membre suppléant

Mme Bodil VALERO

Membre suppléante

M. Geoffrey VAN ORDEN

Membre suppléant

D-MX — DÉLÉGATION À LA COMMISSION PARLEMENTAIRE MIXTE UE-MEXIQUE

<http://www.europarl.europa.eu/delegations/en/d-mx/home.html>

Mme Teresa JIMÉNEZ-BECERRIL BARRIO

Présidente

M. José BLANCO LÓPEZ

Vice-président

Mme Pina PICIERNO

Vice-présidente

Mme Marie-Christine ARNAUTU

Membre

Mme Beatriz BECERRA BASTERRECHEA

Membre

Mme Joëlle BERGERON

Membre

M. Daniel DALTON

Membre

M. Marc JOULAUD

Membre

Mme Verónica LOPE FONTAGNÉ

Membre

M. Thomas MANN

Membre

Mme Gesine MEISSNER

Membre

M. Josep-Maria TERRICABRAS

Membre

Mme Estefanía TORRES MARTÍNEZ

Membre

M. Tiemo WÖLKEN

Membre

Mme Clara Eugenia AGUILERA GARCÍA

Membre suppléante

Mme Dita CHARANZO VÁ

Membre suppléante

M. Javier COUSO PERMUY

Membre suppléant

Mme Esther HERRANZ GARCÍA

Membre suppléante

Mme Danuta Maria HÜBNER

Membre suppléante

Mme Danuta JAZŁOWIECKA

Membre suppléante

Mme Ska KELLER

Membre suppléante

Mme Patricia LALONDE

Membre suppléante

M. Philippe LOISEAU

Membre suppléant

Mme Giulia MOI

Membre suppléante

M. Joachim SCHUSTER

Membre suppléant

Mme Claudia ȚAPARDEL

Membre suppléante

M. Bogdan Brunon WENTA

Membre suppléant

M. Kosma ŻŁOTOWSKI

Membre suppléant

D-CL — DÉLÉGATION À LA COMMISSION PARLEMENTAIRE MIXTE UE-CHILI

<http://www.europarl.europa.eu/delegations/en/d-cl/home.html>

Mme Constanze KREHL

Présidente

Mme Eleonora FORENZA

Vice-présidente

Mme Renate WEBER

Vice-présidente

Mme Pilar AYUSO

Membre

M. Reimer BÖGE

Membre

Mme Soledad CABEZÓN RUIZ

Membre

M. Gérard DEPREZ

Membre

Mme Laura FERRARA

Membre

M. Enrico GASBARRA

Membre

M. Martin HÄUSLING

Membre

Mme Esther HERRANZ GARCÍA

Membre

M. Jörg MEUTHEN

Membre

Mme Inmaculada RODRÍGUEZ-PIÑERO FERNÁNDEZ

Membre

M. Andreas SCHWAB

Membre

Mme Mylène TROSCZYNSKI

Membre

Mme Joëlle BERGERON

Membre suppléante

M. Mario BORGHEZIO

Membre suppléant

Mme Lara COMI

Membre suppléante

M. Agustín DÍAZ DE MERA GARCÍA CONSUEGRA

Membre suppléant

M. Enrique GUERRERO SALOM

Membre suppléant

M. Florent MARCELLESI

Membre suppléant

M. Matthijs VAN MILTENBURG

Membre suppléant

Mme Julia PITERA

Membre suppléante

Mme Evelyn REGNER

Membre suppléante

Mme Sofia SAKORAFΑ

(Σοφία ΣΑΚΟΡΑΦΑ)

Membre suppléante

M. Manuel DOS SANTOS

Membre suppléant

Mme Elly SCHLEIN

Membre suppléante

Mme Yana TOOM

Membre suppléante

DCAR — DÉLÉGATION À LA COMMISSION PARLEMENTAIRE CARIFORUM-UE

<http://www.europarl.europa.eu/delegations/en/dcar/home.html>

M. Bolesław G. PIECHA

Président

M. Maurice PONGA

Vice-président

Mme Anna ZÁBORSKÁ

Vice-présidente

Mme Dita CHARANZOVÁ

Membre

M. Ignazio CORRAO

Membre

M. André ELISSEN

Membre

M. Doru-Claudian FRUNZULICĂ

Membre

M. Christophe HANSEN

Membre

M. John HOWARTH

Membre

M. Syed KAMALL

Membre

Mme Ska KELLER

Membre

M. Louis-Joseph MANSCOUR

Membre

M. David MARTIN

Membre

Mme Anne-Marie MINEUR

Membre

M. Adam SZEJNFELD

Membre

M. José BLANCO LÓPEZ

Membre suppléant

M. Wim VAN DE CAMP

Membre suppléant

M. Daniel CASPARY

Membre suppléant

M. Aymeric CHAUPRADE

Membre suppléant

M. Kostas CHRYSOGONOS

(Κώστας ΧΡΥΣΟΓΟΝΟΣ)

Membre suppléant

Mme Rosa ESTARÀS FERRAGUT

Membre suppléante

M. Sergio GUTIÉRREZ PRIETO

Membre suppléant

M. Gabriel MATO

Membre suppléant

M. Norbert NEUSER

Membre suppléant

D-RS — DÉLÉGATION À LA COMMISSION PARLEMENTAIRE DE STABILISATION ET D'ASSOCIATION UE-SERBIE

<http://www.europarl.europa.eu/delegations/en/d-rs/home.html>

M. Eduard KUKAN

Président

M. Igor ŠOLTES

Vice-président

M. Paul TANG

Vice-président

Mme Lucy ANDERSON

Membre

M. Zoltán BALCZÓ

Membre

M. Franc BOGOVIČ

Membre

M. Nikolaos CHOUNTIS

(Νικόλαος ΧΟΥΝΤΗΣ)

Membre

M. Andor DELI

Membre

M. Gunnar HÖKMARK

Membre

M. Olle LUDVIGSSON

Membre

M. Marian-Jean MARINESCU

Membre

M. Stanisław OŻÓG

Membre

M. David-Maria SASSOLI

Membre

M. Ivo VAJGL

Membre

M. Marco ZANNI

Membre

M. Jacques COLOMBIER

Membre suppléant

M. Georgios EPITIDEIOS

(Γεώργιος ΕΠΙΤΗΔΕΙΟΣ)

Membre suppléant

Mme Tanja FAJON

Membre suppléante

M. Knut FLECKENSTEIN

Membre suppléant

M. Takis HADJIGEORGIOU

(Τάκης ΧΑΤΖΗΓΕΩΡΓΙΟΥ)

Membre suppléant

M. Ivan JAKOVČIČ

Membre suppléant

M. Jarosław KALINOWSKI

Membre suppléant

M. David MCALLISTER

Membre suppléant

Mme Ivana MALETIĆ

Membre suppléante

M. Emilian PAVEL
Membre suppléant

M. Tonino PICULA
Membre suppléant

M. Jiří POSPÍŠIL
Membre suppléant

M. Charles TANNOCK
Membre suppléant

M. Thomas WAITZ
Membre suppléant

M. Theodoros ZAGORAKIS
(Θεόδωρος ΖΑΓΟΡΑΚΗΣ)
Membre suppléant

D-AL — DÉLÉGATION À LA COMMISSION PARLEMENTAIRE DE STABILISATION ET D'ASSOCIATION UE-ALBANIE

<http://www.europarl.europa.eu/delegations/en/d-al/home.html>

Mme Monica MACOVEI
Présidente

M. Ivan JAKOVČIĆ
Vice-président

Mme Elly SCHLEIN
Vice-présidente

M. Marco AFFRONTE
Membre

Mme Silvia COSTA
Membre

M. György HÖLVÉNYI
Membre

M. Arndt KOHN
Membre

M. Stelios KOULOGLOU
(Στέλιος ΚΟΥΛΟΓΛΟΥ)
Membre

Mme Susanne MELIOR
Membre

M. Aldo PATRICIELLO
Membre

M. Igor ŠOLTES
Membre

Mme Patricija ŠULIN
Membre

M. Jean ARTHUIS
Membre suppléant

M. Victor BOȘTINARU
Membre suppléant

M. Sven GIEGOLD
Membre suppléant

Mme Monika HOHLMEIER
Membre suppléante

Mme Petra KAMMEREVERT
Membre suppléante

M. Peter KOUROUMBASHEV
(Петър КУРУМБАШЕВ)
Membre suppléant

M. Eduard KUKAN
Membre suppléant

M. Péter NIEDERMÜLLER
Membre suppléant

Mme Renate SOMMER
Membre suppléante

M. Vladimir URUTCHEV
(Владимир УРУЧЕВ)
Membre suppléant

D-ME — DÉLÉGATION À LA COMMISSION PARLEMENTAIRE DE STABILISATION ET D'ASSOCIATION UE-MONTÉNÉGRO

<http://www.europarl.europa.eu/delegations/en/d-me/home.html>

M. David MARTIN
Président

M. Peter KOUROUMBASHEV
(Петър КУРУМБАШЕВ)
Vice-président

Mme Mairead MCGUINNESS
Vice-présidente

Mme Joëlle BERGERON
Membre

M. Daniel BUDA
Membre

Mme Elena GENTILE
Membre

Mme Petra KAMMEREVERT
Membre

M. Jiří MAŠTÁLKA
Membre

M. John PROCTER
Membre

M. Jozo RADOŠ
Membre

Mme Terry REINTKE
Membre

M. Pavel SVOBODA
Membre

M. Eleftherios SYNADINOS
(Ελευθέριος ΣΥΝΑΔΙΝΟΣ)
Membre

M. Hermann WINKLER
Membre

Mme Biljana BORZAN
Membre suppléante

M. Fabio Massimo CASTALDO
Membre suppléant

Mme Isabella DE MONTE
Membre suppléante

M. Michael DETJEN
Membre suppléant

Mme Sophia IN 'T VELD
Membre suppléante

Mme Urszula KRUPA
Membre suppléante

Mme Ivana MALETIĆ
Membre suppléante

M. Jan OLBRYCHT
Membre suppléant

M. Marek PLURA
Membre suppléant

Mme Monika SMOLKOVÁ
Membre suppléante

M. Thomas WAITZ
Membre suppléant

M. Milan ZVER
Membre suppléant

Délégations interparlementaires

DEEA — DÉLÉGATION POUR LES RELATIONS AVEC LA SUISSE ET LA NORVÈGE, À LA COMMISSION PARLEMENTAIRE MIXTE UE-ISLANDE ET À LA COMMISSION PARLEMENTAIRE MIXTE DE L'ESPACE ÉCONOMIQUE EUROPÉEN (EEE)

<http://www.europarl.europa.eu/delegations/en/deea/home.html>

M. Jørn DOHRMANN
Président

Mme Anna HEDH
Vice-présidente

M. Jasenko SELIMOVIC
Vice-président

M. Georges BACH
Membre

Mme Mercedes BRESSO
Membre

M. Carlos COELHO
Membre

M. Michel DANTIN
Membre

Mme Jill EVANS
Membre

Mme France JAMET
Membre

Mme Rina Ronja KARI
Membre

M. Wolf KLINZ
Membre

M. Norbert LINS
Membre

M. Rupert MATTHEWS
Membre

M. Rolandas PAKSAS
Membre

Mme Julia PITERA
Membre

Mme Catherine STIHLER
Membre

Mme Kerstin WESTPHAL
Membre

Mme Daniela AIUTO
Membre suppléante

M. Max ANDERSSON
Membre suppléant

Mme Nessa CHILDERS
Membre suppléante

M. Daniel DALTON
Membre suppléant

Mme Françoise GROSSETÊTE
Membre suppléante

Mme Anja HAZEKAMP
Membre suppléante

Mme Angelika MLINAR
Membre suppléante

M. Rory PALMER
Membre suppléant

M. Jens ROHDE
Membre suppléant

M. Paul RÜBIG
Membre suppléant

Mme Christel SCHALDEMOSE
Membre suppléante

M. Andreas SCHWAB
Membre suppléant

Mme Michaela ŠOJDROVÁ
Membre suppléante

M. Olaf STUGER
Membre suppléant

M. Tibor SZANYI
Membre suppléant

M. Evžen TOŠENOVSKÝ
Membre suppléant

Mme Adina-Ioana VĂLEAN
Membre suppléante

DSEE — DÉLÉGATION POUR LES RELATIONS AVEC LA BOSNIE-HERZÉGOVINE ET LE KOSOVO

<http://www.europarl.europa.eu/delegations/en/dsee/home.html>

M. Tonino PICULA
Président

Mme Dubravka ŠUICA
Vice-présidente

M. Thomas WAITZ
Vice-président

Mme Dominique BILDE
Membre

Mme Cornelia ERNST
Membre

Mme Tanja FAJON
Membre

M. Lukas MANDL
Membre

M. Jozo RADOŠ
Membre

M. László TŐKÉS
Membre

Mme Ruža TOMAŠIĆ
Membre

M. Daniele VIOTTI
Membre

Mme Julie WARD
Membre

Mme Željana ZOVKO
Membre

M. Lars ADAKTUSSON
Membre suppléant

M. Amjad BASHIR
Membre suppléant

Mme Malin BJÖRK
Membre suppléante

Mme Elena GENTILE
Membre suppléante

Mme Karine GLOANEC MAURIN
Membre suppléante

M. Dieter-Lebrecht KOCH
Membre suppléant

M. Georgios KYRTSOS
(Γεώργιος ΚΥΡΤΣΟΣ)
Membre suppléant

M. Olle LUDVIGSSON
Membre suppléant

Mme Terry REINTKE
Membre suppléante

M. Jasenko SELIMOVIC
Membre suppléant

Mme Romana TOMC
Membre suppléante

M. Josef WEIDENHOLZER
Membre suppléant

M. Auke ZIJLSTRA
Membre suppléant

D-RU — DÉLÉGATION À LA COMMISSION DE COOPÉRATION PARLEMENTAIRE UE-RUSSIE

<http://www.europarl.europa.eu/delegations/en/d-ru/home.html>

M. Othmar KARAS
Président

Mme Liisa JAAKONSAARI
Vice-présidente

M. Jiří MAŠTÁLKA
Vice-président

M. Nikolay BAREKOV
(Николай БАРЕКОВ)
Membre

M. Alain CADEC
Membre

M. Aymeric CHAUPRADE
Membre

M. Knut FLECKENSTEIN
Membre

M. Lampros FOUNTOULIS
(Λάμπρος ΦΟΥΝΤΟΥΛΗΣ)
Membre

M. Gerben-Jan GERBRANDY
Membre

M. Giorgos GRAMMATIKAKIS
(Γιώργος ΓΡΑΜΜΑΤΙΚΑΚΗΣ)
Membre

Mme Françoise GROSSETÊTE
Membre

M. Jussi HALLA-AHO
Membre

Mme Rebecca HARMS
Membre

M. Cătălin Sorin IVAN
Membre

Mme Jude KIRTON-DARLING
Membre

M. Zbigniew KUŹMIUK
Membre

Mme Merja KYLLÖNEN
Membre

Mme Esther DE LANGE
Membre

Mme Krystyna ŁYBACKA
Membre

M. Vladimír MAŇKA
Membre

M. Stefano MAULLU
Membre

M. Tamás MESZERICS
Membre

M. Demetris PAPADAKIS
(Δημήτρης ΠΑΠΑΔΑΚΗΣ)
Membre

M. Piernicola PEDICINI
Membre

M. Remo SERNAGIOTTO
Membre

M. Dario TAMBURRANO
Membre

Mme Yana TOOM
Membre

M. Vladimir URUTCHEV
(Владимир УРУЧЕВ)
Membre

Mme Mirja VEHKAPERÄ
Membre

M. Theodoros ZAGORAKIS
(Θεόδωρος ΖΑΓΟΡΑΚΗΣ)
Membre

M. Joachim ZELLER
Membre

M. Zoltán BALCZÓ
Membre suppléant

Mme Tiziana BEGHIN
Membre suppléante

Mme Pervenche BERÈS
Membre suppléante

Mme Andrea BOCSKOR
Membre suppléante

M. Fabio Massimo CASTALDO
Membre suppléant

Mme Birgit COLLIN-LANGEN
Membre suppléante

Mme Martina DLABAJOVÁ
Membre suppléante

M. Angel DZHAMBAZKI
(Ангел ДЖАМБАЗКИ)
Membre suppléant

M. Jonás FERNÁNDEZ
Membre suppléant

M. Roberto GUALTIERI
Membre suppléant

Mme Heidi HAUTALA
Membre suppléante

Mme Iris HOFFMANN
Membre suppléante

Mme Eva KAILI (Εύα ΚΑΪΛΗ)
Membre suppléante

Mme Barbara KUDRYCKA
Membre suppléante

M. Werner KUHN
Membre suppléant

M. Miroslav MIKOLÁŠIK
Membre suppléant

M. Bernard MONOT
Membre suppléant

Mme Clare MOODY
Membre suppléante

Mme Norica NICOLAI
Membre suppléante

M. Stanisław OŹÓG
Membre suppléant

M. Paulo RANGEL
Membre suppléant

M. Alfred SANT
Membre suppléant

M. Manuel DOS SANTOS
Membre suppléant

M. Petri SARVAMAA
Membre suppléant

M. György SCHÖPFLIN
Membre suppléant

Mme Annie SCHREIJER-PIERIK
Membre suppléante

Mme Barbara SPINELLI
Membre suppléante

Mme Estefanía TORRES MARTÍNEZ
Membre suppléante

M. Nils TORVALDS
Membre suppléant

Mme Anneleen VAN BOSSUYT
Membre suppléante

D-UA — DÉLÉGATION À LA COMMISSION PARLEMENTAIRE D'ASSOCIATION UE-UKRAINE

<http://www.europarl.europa.eu/delegations/en/d-ua/home.html>

M. Dariusz ROSATI
Président

M. Tibor SZANYI
Vice-président

Mme Andrea BOCSKOR
Membre

M. Cristian-Silviu BUȘOI
Membre

Mme Anna Maria CORAZZA BILDT
Membre

M. Ryszard CZARNECKI
Membre

M. Mark DEMESMAEKER
Membre

Mme Rebecca HARMS
Membre

M. Jaromír KOHLÍČEK
Membre

M. Bogusław LIBERADZKI
Membre

M. Valentinas MAZURONIS
Membre

M. Ivari PADAR
Membre

M. Urmas PAET
Membre

Mme Kati PIRI
Membre

M. Jacek SARYUSZ-WOLSKI
Membre

M. Harald VILIMSKY
Membre

M. Michał BONI
Membre suppléant

Mme Mercedes BRESSO
Membre suppléante

M. Jørn DOHRMANN
Membre suppléant

M. Damian DRĂGHICI
Membre suppléant

M. Igor GRÄZIN
Membre suppléant

M. Takis HADJIGEORGIOU
(Τάκης ΧΑΤΖΗΓΕΩΡΓΙΟΥ)
Membre suppléant

M. Cătălin Sorin IVAN
Membre suppléant

M. Peter JAHR
Membre suppléant

M. Benedek JÁVOR
Membre suppléant

Mme Sandra KALNIETE
Membre suppléante

M. Karol KARSKI
Membre suppléant

M. Miroslav POCHE
Membre suppléant

M. Algirdas SAUDARGAS
Membre suppléant

M. Giancarlo SCOTTÀ
Membre suppléant

M. Jasenko SELIMOVIC
Membre suppléant

M. Ivan ŠTEFANEC
Membre suppléant

M. Dario TAMBURRANO
Membre suppléant

D-MD — DÉLÉGATION À LA COMMISSION PARLEMENTAIRE D'ASSOCIATION UE-MOLDAVIE

<http://www.europarl.europa.eu/delegations/en/d-md/home.html>

M. Andi CRISTEA
Président

M. Michał BONI
Vice-président

M. Sławomir KŁOSOWSKI
Vice-président

Mme Daniela AIUTO
Membre

M. Alberto CIRIO
Membre

M. Knut FLECKENSTEIN
Membre

M. Andrzej GRZYB
Membre

Mme Miapetra KUMPULA-NATRI
Membre

M. Dominique MARTIN
Membre

M. Siegfried MUREȘAN
Membre

Mme Norica NICOLAI
Membre

M. Ioan Mircea PAȘCU
Membre

M. Bronis ROPĚ
Membre

Mme Gabriele ZIMMER
Membre

M. Petras AUŠTREVICIUS
Membre suppléant

M. Jerzy BUZEK
Membre suppléant

M. Jens GIESEKE
Membre suppléant

Mme Sylvie GODDYN
Membre suppléante

Mme Maria GRAPINI
Membre suppléante

M. Jan KELLER
Membre suppléant

M. Jiří MAŠTÁLKA
Membre suppléant

M. Traian UNGUREANU
Membre suppléant

M. Rainer WIELAND
Membre suppléant

D-BY — DÉLÉGATION POUR LES RELATIONS AVEC LA BIÉLORUSSIE

<http://www.europarl.europa.eu/delegations/en/d-by/home.html>

M. Bogdan Andrzej ZDROJEWSKI
Président

Mme Andrejs MAMIKINS
Vice-président

M. Valdemar TOMAŠEVSKI
Vice-président

M. Christofer FJELLNER
Membre

M. Aleksander GABELIC
Membre

Mme Iveta GRIGULE-PĚTERSE
Membre

Mme Anneli JÄÄTTEENMÄKI
Membre

Mme Julia PITERA
Membre

M. Tomasz Piotr PORĘBA
Membre

M. Bronis ROPĚ
Membre

Mme Patrizia TOIA
Membre

M. Kazimierz Michał UJAZDOWSKI
Membre

M. Albert DEB
Membre suppléant

M. Marek JUREK
Membre suppléant

Mme Elsi KATAINEN
Membre suppléante

M. Zbigniew KUŹMIUK
Membre suppléant

M. Miroslavs MITROFANOV
Membre suppléant

Mme Clare MOODY
Membre suppléante

M. Algirdas SAUDARGAS
Membre suppléant

M. Jaromír ŠTĚTINA
Membre suppléant

M. Pavel TELIČKA
Membre suppléant

DSCA — DÉLÉGATION AUX COMMISSIONS DE COOPÉRATION PARLEMENTAIRE UE-ARMÉNIE ET UE-AZERBAÏDJAN ET À LA COMMISSION PARLEMENTAIRE D'ASSOCIATION UE-GÉORGIE

<http://www.europarl.europa.eu/delegations/en/dsca/home.html>

M. Sajjad KARIM
Président

M. Antanas GUOGA
Vice-président

M. Lorenzo CESA
Membre

Mme Birgit COLLIN-LANGEN
Membre

M. Damian DRĂGHICI
Membre

Mme Heidi HAUTALA
Membre

Mme Iris HOFFMANN
Membre

M. Robert Jarosław IWASZKIEWICZ
Membre

Mme Kateřina KONEČNÁ
Membre

M. Lukas MANDL
Membre

Mme Iskra MIHAYLOVA
(Искра МИХАЙЛОВА)
Membre

Mme Clare MOODY
Membre

M. Rolandas PAKSAS
Membre

M. Georgi PIRINSKI
(Георги ПИРИНСКИ)
Membre

Mme Monika SMOLKOVÁ
Membre

M. Jaromír ŠTĚTINA
Membre

M. Traian UNGUREANU
Membre

M. Kosma ŻŁOTOWSKI
Membre

Mme Laura AGEA
Membre suppléante

M. Fabio Massimo CASTALDO
Membre suppléant

M. Nikolaos CHOUNTIS
(Νικόλαος ΧΟΥΝΤΗΣ)
Membre suppléant

M. Andi CRISTEA
Membre suppléant

Mme Miriam DALLI
Membre suppléante

M. Frank ENGEL
Membre suppléant

Mme Rosa ESTARÀS FERRAGUT
Membre suppléante

M. Gunnar HÖKMARK
Membre suppléant

M. Marc JOULAUD
Membre suppléant

M. Krišjānis KARIŅŠ
Membre suppléant

M. Notis MARIAS (Νότης ΜΑΡΙΑΣ)
Membre suppléant

Mme Susanne MELIOR
Membre suppléante

M. Tamás MESZERICS
Membre suppléant

M. Tomasz Piotr PORĘBA
Membre suppléant

M. Sergei STANISHEV
(Сергей СТАНИШЕВ)
Membre suppléant

M. Viktor USPASKICH
Membre suppléant

M. Boris ZALA
Membre suppléant

Mme Željana ZOVKO
Membre suppléante

D-IL — DÉLÉGATION POUR LES RELATIONS AVEC ISRAËL

<http://www.europarl.europa.eu/delegations/en/d-il/home.html>

M. Fulvio MARTUSCIELLO
Président

M. Bas BELDER
Vice-président

Mme Olga SEHNALOVÁ
Vice-présidente

M. Tamás DEUTSCH
Membre

M. Romeo FRANZ
Membre

M. Esteban GONZÁLEZ PONS
Membre

M. Marcel DE GRAAFF
Membre

Mme Iveta GRIGULE-PĚTERSE
Membre

M. Werner KUHN
Membre

M. Arne LIETZ
Membre

Mme Martina MICHELS
Membre

M. Péter NIEDERMÜLLER
Membre

M. Emilian PAVEL
Membre

Mme Frédérique RIES
Membre

M. Branislav ŠKRIPEK
Membre

M. Renato SORU
Membre

M. Pavel TELIČKA
Membre

Mme Róza Gräfin von THUN UND HOHENSTEIN
Membre

M. Nicolas BAY
Membre suppléant

Mme Monika BEŇOVÁ
Membre suppléante

M. Daniel BUDA
Membre suppléant

M. Lefteris CHRISTOFOROU
(Λευτέρης ΧΡΙΣΤΟΦΟΡΟΥ)
Membre suppléant

M. Wolf KLINZ
Membre suppléant

M. Zdzisław KRASNOŃBSKI
Membre suppléant

M. Miltiadis KYRKOS
(Μιλτιάδης ΚΥΡΚΟΣ)
Membre suppléant

M. Antonio LÓPEZ-ISTÚRIZ WHITE
Membre suppléant

M. Svetoslav Hristov MALINOV
(Светослав Христов МАЛИНОВ)
Membre suppléant

M. Costas MAVRIDES
(Κώστας ΜΑΥΡΙΔΗΣ)
Membre suppléant

M. Morten MESSERSCHMIDT
Membre suppléant

M. Dan NICA
Membre suppléant

Mme Marijana PETIR
Membre suppléante

M. Peter SIMON
Membre suppléant

Mme Barbara SPINELLI
Membre suppléante

M. Bart STAES
Membre suppléant

M. Ramon TREMOSA I BALCELLS
Membre suppléant

Mme Renate WEBER
Membre suppléante

DPAL — DÉLÉGATION POUR LES RELATIONS AVEC LA PALESTINE

<http://www.europarl.europa.eu/delegations/en/dpal/home.html>

M. Neoklis SYLKIOTIS
(Νεοκλής ΣΥΛΙΚΙΩΤΗΣ)
Président

Mme Margrete AUKEN
Vice-présidente

Mme Marita ULVSKOG
Vice-présidente

Mme Laura AGEA
Membre

Mme Martina ANDERSON
Membre

M. Heinz K. BECKER
Membre

M. Enrique CALVET CHAMBON
Membre

M. Sergio Gaetano COFFERATI
Membre

M. Brian CROWLEY
Membre

Mme Rosa D'AMATO
Membre

M. Jørn DOHRMANN
Membre

M. Sergio GUTIÉRREZ PRIETO
Membre

M. Patrick LE HYARIC
Membre

M. Edouard MARTIN
Membre

Mme Barbara MATERA
Membre

M. Konstantinos PAPADAKIS
(Κωνσταντίνος ΠΑΠΑΔΑΚΗΣ)
Membre

M. Peter SIMON
Membre

M. Francis ZAMMIT DIMECH
Membre

M. Brando BENIFEI
Membre suppléant

M. Karl-Heinz FLORENZ
Membre suppléant

M. Eugen FREUND
Membre suppléant

Mme Iratxe GARCÍA PÉREZ
Membre suppléante

Mme Mary HONEYBALL
Membre suppléante

M. Norbert NEUSER
Membre suppléant

Mme Sofia SAKORAFI
(Σοφία ΣΑΚΟΡΑΦΑ)
Membre suppléante

M. Keith TAYLOR
Membre suppléant

Mme Róza Gräfin von THUN UND HOHENSTEIN
Membre suppléante

M. Miguel URBÁN CRESPO
Membre suppléant

M. Ivo VAJGL
Membre suppléant

M. Ramón Luis VALCÁRCEL SISO
Membre suppléant

Mme Ángela VALLINA
Membre suppléante

M. Anders Primdahl VISTISEN
Membre suppléant

DMAG — DÉLÉGATION POUR LES RELATIONS AVEC LES PAYS DU MAGHREB ET L'UNION DU MAGHREB ARABE

<http://www.europarl.europa.eu/delegations/en/dmag/home.html>

Mme Inés AYALA SENDER
Présidente

Mme María Teresa GIMÉNEZ BARBAT
Vice-présidente

Mme Tokia SAÏFI
Vice-présidente

M. Hugues BAYET
Membre

M. Fabio Massimo CASTALDO
Membre

Mme Miriam DALLI
Membre

M. José Manuel FERNANDES
Membre

M. Santiago FISAS AYXELÀ
Membre

M. Raffaele FITTO
Membre

M. Brice HORTEFEUX
Membre

M. Ilhan KYUCHYUK (Илхан КЮЧЮК)
Membre

M. Gilles LEBRETON
Membre

M. Florent MARCELLESI
Membre

M. Pier Antonio PANZERI
Membre

M. Vincent PEILLON
Membre

M. Miguel URBÁN CRESPO
Membre

M. Francis ZAMMIT DIMECH
Membre

Mme Jana ŽITŇANSKÁ
Membre

Mme Maria ARENA
Membre suppléante

M. Steeve BRIOIS
Membre suppléant

M. Enrique CALVET CHAMBON
Membre suppléant

M. Aymeric CHAUPRADE
Membre suppléant

M. Francesc GAMBÚS
Membre suppléant

Mme Ana GOMES
Membre suppléante

M. Giovanni LA VIA
Membre suppléant

M. Innocenzo LEONTINI
Membre suppléant

Mme Barbara LOCHBIHLER
Membre suppléante

M. Gilles PARGNEAUX
Membre suppléant

M. Cristian Dan PREDA
Membre suppléant

M. Robert ROCHEFORT
Membre suppléant

M. Remo SERNAGIOTTO
Membre suppléant

M. Siôn SIMON
Membre suppléant

Mme Birgit SIPPEL
Membre suppléante

Mme Marie-Christine VERGIAT
Membre suppléante

M. Anders Primdahl VISTISEN
Membre suppléant

Mme Anna ZÁBORSKÁ
Membre suppléante

DMAS — DÉLÉGATION POUR LES RELATIONS AVEC LES PAYS DU MACHREK

<http://www.europarl.europa.eu/delegations/en/dmas/home.html>

Mme Marisa MATIAS
Présidente

Mme Ramona Nicole MĂNESCU
Vice-présidente

M. Gilles PARGNEAUX
Vice-président

M. Amjad BASHIR
Membre

M. David BORRELLI
Membre

M. Andrea COZZOLINO
Membre

Mme Rachida DATI
Membre

M. Francesc GAMBÚS
Membre

Mme Patricia LALONDE
Membre

Mme Paloma LÓPEZ BERMEJO
Membre

M. Notis MARIAS (Νότης ΜΑΡΙΑΣ)
Membre

Mme Angelika MLINAR
Membre

M. Michel REIMON
Membre

Mme Liliana RODRIGUES
Membre

M. Sven SCHULZE
Membre

Mme Birgit SIPPEL
Membre

M. Ramón Luis VALCÁRCEL SISO
Membre

Mme Kristina WINBERG
Membre

Mme Malin BJÖRK
Membre suppléante

M. Fabio Massimo CASTALDO
Membre suppléant

M. Lorenzo CESA
Membre suppléant

M. Jakob DALUNDE
Membre suppléant

M. Michel DANTIN
Membre suppléant

Mme Angélique DELAHAYE
Membre suppléante

M. Raffaele FITTO
Membre suppléant

Mme Michela GIUFFRIDA
Membre suppléante

M. Emmanuel MAUREL
Membre suppléant

M. Javier NART
Membre suppléant

M. Vincent PEILLON
Membre suppléant

M. Paulo RANGEL
Membre suppléant

M. Massimiliano SALINI
Membre suppléant

M. Branislav ŠKRIPEK
Membre suppléant

M. Ivo VAJGL
Membre suppléant

M. Miguel VIEGAS
Membre suppléant

DARP — DÉLÉGATION POUR LES RELATIONS AVEC LA PÉNINSULE ARABIQUE

<http://www.europarl.europa.eu/delegations/en/darp/home.html>

Mme Michèle ALLIOT-MARIE
Présidente

M. Salvatore CICU
Vice-président

Mme Alessia Maria MOSCA
Vice-présidente

M. Mario BORGHEZIO
Membre

M. Mircea DIACONU
Membre

Mme Iratxe GARCÍA PÉREZ
Membre

Mme Iveta GRIGULE-PËTERSE
Membre

M. András GYÜRK
Membre

M. Wajid KHAN
Membre

**M. Svetoslav Hristov MALINOV
(Светослав Христов МАЛИНОВ)**
Membre

Dr. Angelika NIEBLER
Membre

M. Marcus PRETZELL
Membre

M. Alyn SMITH
Membre

Mme Ángela VALLINA
Membre

Mme Maria Gabriela ZOANÁ
Membre

M. Asim ADEMOV (Асим АДЕМОВ)
Membre suppléant

Mme Izaskun BILBAO BARANDICA
Membre suppléante

Mme Rachida DATI
Membre suppléante

M. Dennis DE JONG
Membre suppléant

Mme Barbara KAPPEL
Membre suppléante

**M. Manolis KEFALOGIANNIS
(Μανώλης ΚΕΦΑΛΟΓΙΑΝΝΗΣ)**
Membre suppléant

M. Bogusław LIBERADZKI
Membre suppléant

Mme Ramona Nicole MĂNESCU
Membre suppléante

M. Michel REIMON
Membre suppléant

Mme Marietje SCHAAKE
Membre suppléante

Mme Kathleen VAN BREMPT
Membre suppléante

Mme Henna VIRKKUNEN
Membre suppléante

D-IQ — DÉLÉGATION POUR LES RELATIONS AVEC L'IRAQ

<http://www.europarl.europa.eu/delegations/en/d-iq/home.html>

M. David CAMPBELL BANNERMAN
Président

M. Javier COUSO PERMUY
Vice-président

M. Brian HAYES
Vice-président

M. Guillaume BALAS
Membre

M. Ignazio CORRAO
Membre

M. Robert ROCHEFORT
Membre

M. Giancarlo SCOTTÀ
Membre

M. Alyn SMITH
Membre

Mme Joëlle BERGERON
Membre suppléante

M. Gérard DEPREZ
Membre suppléant

Mme Ana GOMES
Membre suppléante

M. Dominique MARTIN
Membre suppléant

M. Emil RADEV (Емил РАДЕВ)
Membre suppléant

M. Michel REIMON
Membre suppléant

Mme Pirkko RUOHONEN-LERNER
Membre suppléante

D-IR — DÉLÉGATION POUR LES RELATIONS AVEC L'IRAN

<http://www.europarl.europa.eu/delegations/en/d-ir/home.html>

M. Janusz LEWANDOWSKI
Président

Mme Cornelia ERNST
Vice-présidente

M. Damiano ZOFFOLI
Vice-président

M. Jean ARTHUIS
Membre

M. Bas BELDER
Membre

M. Klaus BUCHNER
Membre

Mme Jytte GUTELAND
Membre

M. Seán KELLY
Membre

M. Jiří POSPÍŠIL
Membre

M. Udo VOIGT
Membre

M. Josef WEIDENHOLZER
Membre

M. Marco ZANNI
Membre

Mme Caterina CHINNICI
Membre suppléante

M. Christofer FJELLNER
Membre suppléant

M. Philippe JUVIN
Membre suppléant

M. Georg MAYER
Membre suppléant

M. Markus PIEPER
Membre suppléant

Mme Marietje SCHAAKE
Membre suppléante

M. Flavio ZANONATO
Membre suppléant

D-US — DÉLÉGATION POUR LES RELATIONS AVEC LES ÉTATS-UNIS

<http://www.europarl.europa.eu/delegations/en/d-us/home.html>

M. Christian EHLER
Président

M. Jeppe KOFOD
Vice-président

Mme Marietje SCHAAKE
Vice-présidente

M. Gerolf ANNEMANS
Membre

Mme Janice ATKINSON
Membre

Mme Pervenche BERÈS
Membre

Mme Simona BONAFÈ
Membre

M. José BOVÉ
Membre

M. Reinhard BÜTIKOFER
Membre

M. Matt CARTHY
Membre

M. Lefteris CHRISTOFOROU
(Λευτέρης ΧΡΙΣΤΟΦΟΡΟΥ)
Membre

Mme Lara COMI
Membre

M. Richard CORBETT
Membre

M. Daniel DALTON
Membre

M. Arnaud DANJEAN
Membre

M. Paolo DE CASTRO
Membre

M. Bas EICKHOUT
Membre

M. Eugen FREUND
Membre

M. Jens GEIER
Membre

Mme Neena GILL
Membre

Mme Ana GOMES
Membre

Mme Iveta GRIGULE-PÉTERSE
Membre

Mme Marian HARKIN
Membre

Mme Danuta Maria HÜBNER
Membre

Mme Barbara KAPPEL
Membre

M. Krišjānis KARIŅŠ
Membre

Mme Elsi KATAINEN
Membre

M. Tunne KELAM
Membre

M. Dietmar KÖSTER
Membre

M. Andrey KOVATCHEV
(Андрей КОВАЧЕВ)
Membre

M. Zdzisław KRASNODĘBSKI
Membre

Mme Patricia LALONDE
Membre

M. Peter LUNDGREN
Membre

M. David MCALLISTER
Membre

Mme Emma MCCLARKIN
Membre

M. Curzio MALTESE
Membre

Mme Alex MAYER
Membre

M. Valentinas MAZURONIS
Membre

Mme Roberta METSOLA
Membre

M. Francisco José MILLÁN MON
Membre

Mme Ana MIRANDA
Membre

Mme Giulia MOI
Membre

M. Sorin MOISĂ
Membre

M. Dan NICA
Membre

M. Luděk NIEDERMAYER
Membre

M. Rory PALMER
Membre

Mme Sofia RIBEIRO
Membre

Mme Pirkko RUOHONEN-LERNER
Membre

M. Alfred SANT
Membre

M. Petri SARVAMAA
Membre

M. Helmut SCHOLZ
Membre

M. Bart STAES
Membre

M. Olaf STUGER
Membre

Mme Kay SWINBURNE
Membre

M. József SZÁJER
Membre

M. Ramon TREMOSA I BALCELLS
Membre

Mme Adina-Ioana VĂLEAN
Membre

M. Janusz ZEMKE
Membre

M. Milan ZVER
Membre

Mme Isabella ADINOLFI
Membre suppléante

Mme Laima Liucija ANDRIKIENĖ
Membre suppléante

M. Johannes Cornelis VAN BAALEN
Membre suppléant

Mme Tiziana BEGHIN
Membre suppléante

M. Ivo BELET
Membre suppléant

M. Bendt BENDTSEN
Membre suppléant

Mme Dominique BILDE
Membre suppléante

M. Mario BORGHEZIO
Membre suppléant

M. Elmar BROK
Membre suppléant

M. Udo BULLMANN
Membre suppléant

M. Nicola CAPUTO
Membre suppléant

M. Kostas CHRYSOGONOS
(Κώστας ΧΡΥΣΟΓΟΝΟΣ)
Membre suppléant

Mme Rosa D'AMATO
Membre suppléante

M. Tamás DEUTSCH
Membre suppléant

Mme Jacqueline FOSTER
Membre suppléante

Mme Anna Elżbieta FOTYGA
Membre suppléante

Mme Elisabetta GARDINI
Membre suppléante

Mme Lidia Joanna GERINGER DE OEDENBERG
Membre suppléante

M. Giorgos GRAMMATIKAKIS
(Γιώργος ΓΡΑΜΜΑΤΙΚΑΚΗΣ)
Membre suppléant

M. Ian HUDGHTON
Membre suppléant

Mme Eva KAILI (Εύα ΚΑΪΛΗ)
Membre suppléante

M. Seán KELLY
Membre suppléant

M. Bernd KÖLMEL
Membre suppléant

M. Stelios KOULOLOU
(Στέλιος ΚΟΥΛΟΛΟΥ)
Membre suppléant

Mme Constanze KREHL
Membre suppléante

M. Ilhan KYUCHYUK (Илхан КЮЧЮК)
Membre suppléant

Mme Esther DE LANGE
Membre suppléante

M. Morten LØKKEGAARD
Membre suppléant

M. Antonio LÓPEZ-ISTÚRIZ WHITE
Membre suppléant

Mme Elżbieta Katarzyna ŁUKACIJEWSKA
Membre suppléante

Mme Monica MACOVEI
Membre suppléante

Mme Barbara MATERA
Membre suppléante

Mme Eva MAYDELL (Ева МАЙДЕЛ)
Membre suppléante

M. Georg MAYER
Membre suppléant

Mme Tilly METZ
Membre suppléante

M. Csaba MOLNÁR
Membre suppléant

M. Claude MORAES
Membre suppléant

Mme Elisabeth MORIN-CHARTIER
Membre suppléante

Mme Alessia Maria MOSCA
Membre suppléante

M. Urmas PAET
Membre suppléant

M. Ioan Mircea PAȘCU
Membre suppléant

M. Morten Helveg PETERSEN
Membre suppléant

M. Franck PROUST
Membre suppléant

M. Dennis RADTKE
Membre suppléant

Mme Julia REDA
Membre suppléante

Mme Inmaculada RODRÍGUEZ-PIÑERO FERNÁNDEZ
Membre suppléante

M. Dariusz ROSATI
Membre suppléant

Mme Lola SÁNCHEZ CALDENTEY
Membre suppléante

M. Ricardo SERRÃO SANTOS
Membre suppléant

Mme Catherine STIHLER
Membre suppléante

Mme Dubravka ŠUIČA
Membre suppléante

M. Paul TANG
Membre suppléant

M. Pavel TELIČKA
Membre suppléant

Mme Helga TRÜPEL
Membre suppléante

Mme Marita ULVSKOG
Membre suppléante

M. Marco VALLI
Membre suppléant

M. Anders Primdahl VISTISEN
Membre suppléant

Mme Renate WEBER
Membre suppléante

M. Stanisław ŻÓŁTEK
Membre suppléant

D-CA — DÉLÉGATION POUR LES RELATIONS AVEC LE CANADA

<http://www.europarl.europa.eu/delegations/en/d-ca/home.html>

M. Bernd KÖLMEL
Président

M. Paul BRANNEN
Vice-président

Mme Godelieve QUISTHOUDT-ROWOHL
Vice-présidente

M. Steeve BRIOIS
Membre

Mme Deirdre CLUNE
Membre

Mme Diane DODDS
Membre

M. Jan HUITEMA
Membre

M. Jan KELLER
Membre

M. Jérôme LAVRILLEUX
Membre

M. Peter LUNDGREN
Membre

M. Ricardo SERRÃO SANTOS
Membre

M. Czesław Adam SIEKIERSKI
Membre

M. Davor ŠKRLEC
Membre

M. Claudiu Ciprian TĂNĂSESCU
Membre

M. Mihai ȚURCANU
Membre

Mme Kathleen VAN BREMPT
Membre

Mme Laura AGEA
Membre suppléante

M. Georges BACH
Membre suppléant

M. Heinz K. BECKER
Membre suppléant

Mme Mara BIZZOTTO
Membre suppléante

M. Salvatore CICU
Membre suppléant

M. Daniel DALTON
Membre suppléant

M. Geoffroy DIDIER
Membre suppléant

M. Adam GIEREK
Membre suppléant

M. Martin HÄUSLING
Membre suppléant

M. Béla KOVÁCS
Membre suppléant

Mme Ulrike MÜLLER
Membre suppléante

M. Răzvan POPA
Membre suppléant

Mme Sofia RIBEIRO
Membre suppléante

Mme Isabelle THOMAS
Membre suppléante

Mme Martina WERNER
Membre suppléante

M. Damiano ZOFFOLI
Membre suppléant

D-BR — DÉLÉGATION POUR LES RELATIONS AVEC LA RÉPUBLIQUE FÉDÉRATIVE DU BRÉSIL

<http://www.europarl.europa.eu/delegations/en/d-br/home.html>

M. Fernando RUAS
Président

M. António MARINHO E PINTO
Vice-président

M. Carlos ZORRINHO
Vice-président

M. Udo BULLMANN
Membre

M. Fabio Massimo CASTALDO
Membre

Mme Pilar DEL CASTILLO VERA
Membre

M. Nicola DANTI
Membre

M. Pascal DURAND
Membre

M. Ashley FOX
Membre

Mme Elisabetta GARDINI
Membre

Mme Karoline GRASWANDER-HAINZ
Membre

M. Philippe LOISEAU
Membre

M. Lambert VAN NISTELROOIJ
Membre

M. João PIMENTA LOPES
Membre

M. Francisco ASSIS
Membre suppléant

M. Xabier BENITO ZILUAGA
Membre suppléant

Mme Joëlle BERGERON
Membre suppléante

Mme Soledad CABEZÓN RUIZ
Membre suppléante

M. Pál CSÁKY
Membre suppléant

M. Markus FERBER
Membre suppléant

Mme Jude KIRTON-DARLING
Membre suppléante

M. Gilles LEBRETON
Membre suppléant

M. Matthijs VAN MILTENBURG
Membre suppléant

Mme Cláudia MONTEIRO DE AGUIAR
Membre suppléante

Mme Maria NOICHL
Membre suppléante

M. Andrey NOVAKOV
(Андрей НОВАКОВ)
Membre suppléant

M. Tomasz Piotr PORĘBA
Membre suppléant

Mme Molly SCOTT CATO
Membre suppléante

DCAM — DÉLÉGATION POUR LES RELATIONS AVEC LES PAYS D'AMÉRIQUE CENTRALE

<http://www.europarl.europa.eu/delegations/en/dcam/home.html>

Mme Sofia SAKORAFI
(Σοφία ΣΑΚΟΡΑΦΑ)
Présidente

Mme Caterina CHINNICI
Vice-présidente

M. Gabriel MATO
Vice-président

M. Pascal ARIMONT
Membre

Mme Mireille D'ORNANO
Membre

M. José Inácio FARIA
Membre

M. Peter LIESE
Membre

M. Miroslav MIKOLÁŠIK
Membre

M. Andrey NOVAKOV
(Андрей НОВАКОВ)
Membre

M. Artis PABRIKS
Membre

M. Tomasz Piotr PORĘBA
Membre

Mme Soraya POST
Membre

Mme Ulrike RODUST
Membre

M. Ernest URTASUN
Membre

Mme Elena VALENCIANO
Membre

Mme Marina ALBIOL GUZMÁN
Membre suppléante

Mme Laima Liucija ANDRIKIENĖ
Membre suppléante

Mme Pilar AYUSO
Membre suppléante

Mme Joëlle BERGERON
Membre suppléante

M. Seb DANCE
Membre suppléant

M. András GYÜRK
Membre suppléant

Mme Anna HEDH
Membre suppléante

M. Czesław HOC
Membre suppléant

Mme Verónica LOPE FONTAGNÉ
Membre suppléante

M. Demetris PAPADAKIS
(Δημήτρης ΠΑΠΑΔΑΚΗΣ)
Membre suppléant

M. Stanislav POLČÁK
Membre suppléant

M. Adam SZEJNFELD
Membre suppléant

M. István UJHELYI
Membre suppléant

Mme Bodil VALERO
Membre suppléante

M. Jarosław WAŁĘSA
Membre suppléant

DAND — DÉLÉGATION POUR LES RELATIONS AVEC LES PAYS DE LA COMMUNAUTÉ ANDINE

<http://www.europarl.europa.eu/delegations/en/dand/home.html>

M. Luis DE GRANDES PASCUAL
Président

Mme Izaskun BILBAO BARANDICA
Vice-présidente

Mme Tania GONZÁLEZ PEÑAS
Vice-présidente

M. Ignazio CORRAO
Membre

M. Agustín DÍAZ DE MERA GARCÍA
CONSUEGRA
Membre

Mme Theresa GRIFFIN
Membre

M. Peter JAHR
Membre

M. Ramón JÁUREGUI ATONDO
Membre

Mme Joëlle MÉLIN
Membre

Mme Evelyn REGNER
Membre

M. Charles TANNOCK
Membre

M. Indrek TARAND
Membre

M. José BOVÉ
Membre suppléant

M. Giuseppe FERRANDINO
Membre suppléant

M. Robert Jarosław IWASZKIEWICZ
Membre suppléant

M. Bernd LANGE
Membre suppléant

M. Gabriel MATO
Membre suppléant

Mme Maite PAGAZAURTUNDÚA RUIZ
Membre suppléante

Mme Anne SANDER
Membre suppléante

M. Ricardo SERRÃO SANTOS
Membre suppléant

Mme Mylène TROSCZYNSKI
Membre suppléante

M. Tom VANDENKENDELAERE
Membre suppléant

Mme Marie-Pierre VIEU
Membre suppléante

Mme Jadwiga WIŚNIEWSKA
Membre suppléante

DMER — DÉLÉGATION POUR LES RELATIONS AVEC LE MERCOSUR

<http://www.europarl.europa.eu/delegations/en/dmer/home.html>

M. Francisco ASSIS <i>Président</i>	M. Ryszard Antoni LEGUTKO <i>Membre</i>	M. António MARINHO E PINTO <i>Membre suppléant</i>
M. Xabier BENITO ZILUAGA <i>Vice-président</i>	M. Innocenzo LEONTINI <i>Membre</i>	M. Matthijs VAN MILTENBURG <i>Membre suppléant</i>
Mme Elisabetta GARDINI <i>Vice-présidente</i>	M. Nuno MELO <i>Membre</i>	Mme Ana MIRANDA <i>Membre suppléante</i>
Mme Clara Eugenia AGUILERA GARCÍA <i>Membre</i>	M. Lambert VAN NISTELROOIJ <i>Membre</i>	Mme Cláudia MONTEIRO DE AGUIAR <i>Membre suppléante</i>
M. Udo BULLMANN <i>Membre</i>	Mme Maite PAGAZAURTUNDÚA RUIZ <i>Membre</i>	M. Andrey NOVAKOV (Андрей НОВАКОВ) <i>Membre suppléant</i>
M. Fabio Massimo CASTALDO <i>Membre</i>	M. Fernando RUAS <i>Membre</i>	M. João PIMENTA LOPES <i>Membre suppléant</i>
Mme Pilar DEL CASTILLO VERA <i>Membre</i>	Mme Molly SCOTT CATO <i>Membre</i>	Mme Christine REVAULT D'ALLONNES BONNEFOY <i>Membre suppléante</i>
Mme Dita CHARANZOVÁ <i>Membre</i>	M. Aymeric CHAUPRADE <i>Membre suppléant</i>	Mme Patricija ŠULIN <i>Membre suppléante</i>
M. Nicola DANTI <i>Membre</i>	M. Markus FERBER <i>Membre suppléant</i>	M. Roberts ZĪLE <i>Membre suppléant</i>
Mme Mireille D'ORNANO <i>Membre</i>	Mme Evelyne GEBHARDT <i>Membre suppléante</i>	M. Carlos ZORRINHO <i>Membre suppléant</i>
M. Ashley FOX <i>Membre</i>	Mme Michela GIUFFRIDA <i>Membre suppléante</i>	M. Tadeusz ZWIEFKA <i>Membre suppléant</i>
Mme Karoline GRASWANDER-HAINZ <i>Membre</i>	M. Luis DE GRANDES PASCUAL <i>Membre suppléant</i>	
	M. Javi LÓPEZ <i>Membre suppléant</i>	

D-JP — DÉLÉGATION POUR LES RELATIONS AVEC LE JAPON

<http://www.europarl.europa.eu/delegations/en/d-jp/home.html>

M. Petr JEŽEK <i>Président</i>	M. Béla KOVÁCS <i>Membre</i>	M. Auke ZIJLSTRA <i>Membre</i>
Mme Karin KADENBACH <i>Vice-présidente</i>	Mme Barbara KUDRYCKA <i>Membre</i>	M. Roberts ZĪLE <i>Membre</i>
Mme Romana TOMC <i>Vice-présidente</i>	Baroness Nosheena MOBARIK <i>Membre</i>	Mme Lucy ANDERSON <i>Membre suppléante</i>
M. Bruno GOLLNISCH <i>Membre</i>	M. Ioan Mircea PAȘCU <i>Membre</i>	Mme Beatriz BECERRA BASTERRECHEA <i>Membre suppléante</i>
Mme Beata GOSIEWSKA <i>Membre</i>	M. Morten Helveg PETERSEN <i>Membre</i>	Mme Renata BRIANO <i>Membre suppléante</i>
Mme Anja HAZEKAMP <i>Membre</i>	Mme Virginie ROZIÈRE <i>Membre</i>	M. Carlos COELHO <i>Membre suppléant</i>
M. Ian HUDGHTON <i>Membre</i>	Mme Anne SANDER <i>Membre</i>	M. Pál CSÁKY <i>Membre suppléant</i>
Mme Filiz HYUSMENOVA (Филиз ХЮСМЕНОВА) <i>Membre</i>	Mme Christel SCHALDEMOSE <i>Membre</i>	M. Pascal DURAND <i>Membre suppléant</i>
Mme Sylvia-Yvonne KAUFMANN <i>Membre</i>	M. Pedro SILVA PEREIRA <i>Membre</i>	M. John FLACK <i>Membre suppléant</i>
M. Dieter-Lebrecht KOCH <i>Membre</i>	M. Csaba SÓGOR <i>Membre</i>	M. Doru-Claudian FRUNZULICĂ <i>Membre suppléant</i>
M. Ádám KÓSA <i>Membre</i>	M. Jarosław WAŁĘSA <i>Membre</i>	M. Jens GEIER <i>Membre suppléant</i>

M. Ramón JÁUREGUI ATONDO
Membre suppléant

**Mme Agnieszka KOZŁOWSKA-
RAJEWICZ**
Membre suppléante

Mme Merja KYLLÖNEN
Membre suppléante

Mme Christelle LECHEVALIER
Membre suppléante

M. Artis PABRIKS
Membre suppléant

M. Urmas PAET
Membre suppléant

M. Pavel POC
Membre suppléant

M. John PROCTER
Membre suppléant

M. Dominique RIQUET
Membre suppléant

Mme Maria SPYRAKI
(Μαρία ΣΠΥΡΑΚΗ)
Membre suppléante

M. László TÓKÉS
Membre suppléant

Mme Ulrike TREBESIUS
Membre suppléante

M. Tomáš ZDECHOVSKÝ
Membre suppléant

D-CN — DÉLÉGATION POUR LES RELATIONS AVEC LA RÉPUBLIQUE POPULAIRE DE CHINE

<http://www.europarl.europa.eu/delegations/en/d-cn/home.html>

M. Jo LEINEN
Président

M. Reinhard BÜTIKOFER
Vice-président

M. Frank ENGEL
Vice-président

M. Nikos ANDROULAKIS
(Νίκος ΑΝΔΡΟΥΛΑΚΗΣ)
Membre

M. Zigmantas BALČYTIS
Membre

M. Bendt BENDTSEN
Membre

M. Victor BOȘTINARU
Membre

M. Wim VAN DE CAMP
Membre

M. Nicola CAPUTO
Membre

M. Geoffroy DIDIER
Membre

M. Stefan ECK
Membre

Mme Eleonora EVI
Membre

M. John FLACK
Membre

Mme Ingeborg GRÄBLE
Membre

M. Czesław HOC
Membre

Mme Monika HOHLMEIER
Membre

Mme Danuta JAZŁOWIECKA
Membre

Mme Christelle LECHEVALIER
Membre

Mme Eva MAYDELL (Ева МАЙДЕЛ)
Membre

Mme Angelika MLINAR
Membre

M. Momchil NEKOV (Момчил НЕКОВ)
Membre

Mme Liadh NÍ RIADA
Membre

M. Massimo PAOLUCCI
Membre

Mme Sirpa PIETIKÄINEN
Membre

M. Miroslav POCHE
Membre

M. Stanislav POLČÁK
Membre

Mme Julia REDA
Membre

M. Dominique RIQUET
Membre

Mme Maria João RODRIGUES
Membre

Mme Lola SÁNCHEZ CALDENTEY
Membre

M. Dobromir SOŚNIERZ
Membre

M. Evžen TOŠENOVSKÝ
Membre

Mme Helga TRÜPEL
Membre

M. István UJHELYI
Membre

M. Marco VALLI
Membre

Mme Lieve WIERINCK
Membre

M. Tomáš ZDECHOVSKÝ
Membre

Mme Michèle ALLIOT-MARIE
Membre suppléante

Mme Tiziana BEGHIN
Membre suppléante

Mme Izaskun BILBAO BARANDICA
Membre suppléante

Mme Simona BONAFÈ
Membre suppléante

Mme Soledad CABEZÓN RUIZ
Membre suppléante

M. Aymeric CHAUPRADE
Membre suppléant

Mme Diane DODDS
Membre suppléante

M. Bas EICKHOUT
Membre suppléant

M. André ELISSEN
Membre suppléant

Mme Linnéa ENGSTRÖM
Membre suppléante

M. Gerben-Jan GERBRANDY
Membre suppléant

Mme Beata GOSIEWSKA
Membre suppléante

Mme Theresa GRIFFIN
Membre suppléante

M. Hans-Olaf HENKEL
Membre suppléant

Mme Filiz HYUSMENOVA
(Филиз ХЮСМЕНОВА)
Membre suppléante

Mme Sylvia-Yvonne KAUFMANN
Membre suppléante

Mme Kateřina KONEČNÁ
Membre suppléante

M. Peter KOUROUMBASHEV
(Петър КУРУМБАШЕВ)
Membre suppléant

M. Philippe LAMBERTS
Membre suppléant

M. Werner LANGEN
Membre suppléant

M. Janusz LEWANDOWSKI
Membre suppléant

M. Edouard MARTIN
Membre suppléant

M. Nuno MELO
Membre suppléant

M. Francisco José MILLÁN MON
Membre suppléant

Mme Marlene MIZZI
Membre suppléante

Mme Nadine MORANO
Membre suppléante

M. Dimitrios PAPADIMOULIS
(Δημήτριος ΠΑΠΑΔΗΜΟΥΛΗΣ)
Membre suppléant

M. Bolesław G. PIECHA
Membre suppléant

Mme Daciana Octavia SÂRBU
Membre suppléante

M. Helmut SCHOLZ
Membre suppléant

M. Czesław Adam SIEKIERSKI
Membre suppléant

M. Siôn SIMON
Membre suppléant

M. Ivica TOLIĆ
Membre suppléant

**Mme Elissavet VOZEMBERG-
VRIONIDI (Ελισσάβητ ΒΟΖΕΜΠΕΡΓΚ-
ΒΡΥΩΝΙΔΗ)**
Membre suppléante

M. Iuliu WINKLER
Membre suppléant

Mme Maria Gabriela ZOANĂ
Membre suppléante

D-IN — DÉLÉGATION POUR LES RELATIONS AVEC L'INDE

<http://www.europarl.europa.eu/delegations/en/d-in/home.html>

M. Geoffrey VAN ORDEN
Président

Mme Neena GILL
Vice-présidente

Mme Caroline NAGTEGAAL
Vice-présidente

Mme Tiziana BEGHIN
Membre

M. Ivo BELET
Membre

Mme Malin BJÖRK
Membre

Mme Renata BRIANO
Membre

M. Elmar BROK
Membre

M. Pál CSÁKY
Membre

M. Peter VAN DALEN
Membre

Mme Karima DELLI
Membre

M. Jens GIESEKE
Membre

Mme Sylvie GODDYN
Membre

Mme Anneli JÄÄTTEENMÄKI
Membre

M. Emmanuel MAUREL
Membre

Mme Tilly METZ
Membre

Mme Giulia MOI
Membre

Mme Elisabeth MORIN-CHARTIER
Membre

M. Franz OBERMAYR
Membre

M. Younous OMARJEE
Membre

M. Massimiliano SALINI
Membre

M. Jakob VON WEIZSÄCKER
Membre

M. Iuliu WINKLER
Membre

M. Flavio ZANONATO
Membre

M. Max ANDERSSON
Membre suppléant

M. Cristian-Silviu BUȘOI
Membre suppléant

M. Santiago FISAS AYXELÀ
Membre suppléant

M. Doru-Claudian FRUNZULICĂ
Membre suppléant

Mme Eider GARDIAZABAL RUBIAL
Membre suppléante

Mme Agnes JONGERIUS
Membre suppléante

M. Othmar KARAS
Membre suppléant

Mme Jean LAMBERT
Membre suppléante

M. Sander LOONES
Membre suppléant

Mme Anthea MCINTYRE
Membre suppléante

Mme Joëlle MÉLIN
Membre suppléante

Mme Anne-Marie MINEUR
Membre suppléante

M. Siegfried MUREȘAN
Membre suppléant

M. Alojz PETERLE
Membre suppléant

**Mme Godelieve QUISTHOUDT-
ROWOHL**
Membre suppléante

Mme Maria João RODRIGUES
Membre suppléante

Mme Inese VAIDERE
Membre suppléante

M. Derek VAUGHAN
Membre suppléant

Mme Cecilia WIKSTRÖM
Membre suppléante

D-AF — DÉLÉGATION POUR LES RELATIONS AVEC L'AFGHANISTAN

<http://www.europarl.europa.eu/delegations/en/d-af/home.html>

M. Petras AUŠTREVČIUS
Président

M. Lars ADAKTUSSON
Vice-président

Mme Eva JOLY
Vice-présidente

M. Amjad BASHIR
Membre

M. André ELISSEN
Membre

M. Luke Ming FLANAGAN
Membre

M. Roberto GUALTIERI
Membre

M. Piernicola PEDICINI
Membre

M. Herbert DORFMANN
Membre suppléant

M. Mike HOOKEM
Membre suppléant

Mme Jean LAMBERT
Membre suppléante

M. Urmas PAET
Membre suppléant

Mme Pina PICIERNO
Membre suppléante

DSAS — DÉLÉGATION POUR LES RELATIONS AVEC LES PAYS DE L'ASIE DU SUD

<http://www.europarl.europa.eu/delegations/en/dsas/home.html>

Mme Jean LAMBERT <i>Présidente</i>	M. Claude MORAES <i>Membre</i>	M. Raymond FINCH <i>Membre suppléant</i>
M. Richard CORBETT <i>Vice-président</i>	Mme Ulrike MÜLLER <i>Membre</i>	M. Marcel DE GRAAFF <i>Membre suppléant</i>
M. James NICHOLSON <i>Vice-président</i>	M. Cristian Dan PREDĂ <i>Membre</i>	M. Yannick JADOT <i>Membre suppléant</i>
Mme Joëlle BERGERON <i>Membre</i>	M. Ivan ŠTEFANEK <i>Membre</i>	M. Wajid KHAN <i>Membre suppléant</i>
Mme Marie-Christine BOUTONNET <i>Membre</i>	Mme Claudia ȚAPARDEL <i>Membre</i>	Mme Kateřina KONEČNÁ <i>Membre suppléante</i>
M. Albert DEß <i>Membre</i>	M. Goffredo Maria BETTINI <i>Membre suppléant</i>	Mme Mairead MCGUINNESS <i>Membre suppléante</i>
M. Stefan ECK <i>Membre</i>	M. Daniel CASPARY <i>Membre suppléant</i>	Mme Carolina PUNSET <i>Membre suppléante</i>
M. Alain LAMASSOURE <i>Membre</i>	M. Angelo CIOCCA <i>Membre suppléant</i>	Mme Claudia SCHMIDT <i>Membre suppléante</i>
M. Thomas MANN <i>Membre</i>	M. Peter VAN DALEN <i>Membre suppléant</i>	M. Adam SZEJNFELD <i>Membre suppléant</i>
M. Georg MAYER <i>Membre</i>	M. Norbert ERDŐS <i>Membre suppléant</i>	M. Janusz ZEMKE <i>Membre suppléant</i>

DASE — DÉLÉGATION POUR LES RELATIONS AVEC LES PAYS DE L'ASIE DU SUD-EST ET L'ASSOCIATION DES NATIONS DE L'ASIE DU SUD-EST (ANASE)

<http://www.europarl.europa.eu/delegations/en/dase/home.html>

M. Werner LANGEN <i>Président</i>	Mme Barbara LOCHBIHLER <i>Membre</i>	M. Herbert DORFMANN <i>Membre suppléant</i>
M. Jeroen LENAERS <i>Vice-président</i>	M. Morten LØKKEGAARD <i>Membre</i>	M. André ELISSEN <i>Membre suppléant</i>
M. Marc TARABELLA <i>Vice-président</i>	M. Sander LOONES <i>Membre</i>	M. Ismail ERTUG <i>Membre suppléant</i>
M. Richard ASHWORTH <i>Membre</i>	M. David MARTIN <i>Membre</i>	Mme Neena GILL <i>Membre suppléante</i>
M. Goffredo Maria BETTINI <i>Membre</i>	M. Csaba MOLNÁR <i>Membre</i>	Mme Karoline GRASWANDER-HAINZ <i>Membre suppléante</i>
M. Stefan ECK <i>Membre</i>	M. Bernard MONOT <i>Membre</i>	M. Krzysztof HETMAN <i>Membre suppléant</i>
M. Norbert ERDŐS <i>Membre</i>	M. Jan OLBRYCHT <i>Membre</i>	M. Seán KELLY <i>Membre suppléant</i>
Mme Julie GIRLING <i>Membre</i>	M. Mirosław PIOTROWSKI <i>Membre</i>	M. Ádám KÓSA <i>Membre suppléant</i>
M. Thomas HÄNDEL <i>Membre</i>	M. Franck PROUST <i>Membre</i>	M. Peter KOUROUMBASHEV (Петър КУРУМБАШЕВ) <i>Membre suppléant</i>
M. Yannick JADOT <i>Membre</i>	Mme Daciana Octavia SÂRBU <i>Membre</i>	M. Juan Fernando LÓPEZ AGUILAR <i>Membre suppléant</i>
Mme Agnes JONGERIUŠ <i>Membre</i>	Mme Cecilia WIKSTRÖM <i>Membre</i>	M. Marian-Jean MARINESCU <i>Membre suppléant</i>
Mme Sandra KALNIETE <i>Membre</i>	M. Reinhard BÜTIKOFER <i>Membre suppléant</i>	Baroness Nosheena MOBARIK <i>Membre suppléante</i>
Mme Barbara KAPPEL <i>Membre</i>	Mme Pilar DEL CASTILLO VERA <i>Membre suppléante</i>	

M. Javier NART
Membre suppléant

M. James NICHOLSON
Membre suppléant

M. Dimitrios PAPANIMOULIS
(Δημήτριος ΠΑΠΑΔΗΜΟΥΛΗΣ)
Membre suppléant

M. Tomasz Piotr PORĘBA
Membre suppléant

M. Sven SCHULZE
Membre suppléant

Mme Olga SEHNALOVÁ
Membre suppléante

M. Csaba SÓGOR
Membre suppléant

Mme Lieve WIERINCK
Membre suppléante

M. Marco ZANNI
Membre suppléant

DKOR — DÉLÉGATION POUR LES RELATIONS AVEC LA PÉNINSULE CORÉENNE

<http://www.europarl.europa.eu/delegations/en/dkor/home.html>

M. Nirj DEVA
Président

M. Nedzhmi ALI (Неджми АЛИ)
Vice-président

M. Paul RÜBIG
Vice-président

M. Ignazio CORRAO
Membre

M. Stefan ECK
Membre

M. Doru-Claudian FRUNZULICĂ
Membre

Mme Maria GRAPINI
Membre

M. Arne LIETZ
Membre

Mme Krisztina MORVAI
Membre

M. József NAGY
Membre

M. Dennis RADTKE
Membre

M. Martin SONNEBORN
Membre

M. Michael DETJEN
Membre suppléant

M. Christian EHLER
Membre suppléant

M. Bruno GOLLNISCH
Membre suppléant

Mme Karin KADENBACH
Membre suppléante

M. Stelios KOULOGLOU
(Στέλιος ΚΟΥΛΟΓΛΟΥ)
Membre suppléant

M. Luděk NIEDERMAYER
Membre suppléant

M. Urmas PAET
Membre suppléant

M. Aldo PATRICIELLO
Membre suppléant

Mme Virginie ROZIÈRE
Membre suppléante

Mme Helga STEVENS
Membre suppléante

DANZ — DÉLÉGATION POUR LES RELATIONS AVEC L'AUSTRALIE ET LA NOUVELLE-ZÉLANDE

<http://www.europarl.europa.eu/delegations/en/danz/home.html>

Mme Ulrike MÜLLER
Présidente

Mme Jacqueline FOSTER
Vice-présidente

M. Axel VOSS
Vice-président

Mme Tiziana BEGHIN
Membre

Mme Mara BIZZOTTO
Membre

Mme Elżbieta Katarzyna ŁUKACIJEWSKA
Membre

M. Luigi MORGANO
Membre

M. Joachim SCHUSTER
Membre

M. Richard SULÍK
Membre

Mme Monika VANA
Membre

M. Tom VANDENKENDELAERE
Membre

M. Derek VAUGHAN
Membre

M. Pascal ARIMONT
Membre suppléant

M. Richard CORBETT
Membre suppléant

M. Mark DEMESMAEKER
Membre suppléant

M. Romeo FRANZ
Membre suppléant

M. Arne GERICKE
Membre suppléant

M. Christophe HANSEN
Membre suppléant

Mme Elsi KATAINEN
Membre suppléante

M. Dominique MARTIN
Membre suppléant

Mme Roberta METSOLA
Membre suppléante

M. Pedro SILVA PEREIRA
Membre suppléant

M. Claudiu Ciprian TĂNĂSESCU
Membre suppléant

DCAS — DÉLÉGATION AUX COMMISSIONS DE COOPÉRATION PARLEMENTAIRE UE-KAZAKHSTAN, UE-KIRGHIZSTAN, UE-OUZBÉKISTAN ET UE-TADJIKISTAN, ET POUR LES RELATIONS AVEC LE TURKMÉNISTAN ET LA MONGOLIE

<http://www.europarl.europa.eu/delegations/en/dcas/home.html>

Mme Iveta GRIGULE-PĒTERSE
Présidente

Mme Laima Liucija ANDRIKIENĖ
Vice-présidente

M. Miroslavs MITROFANOVŠ
Vice-président

M. Brando BENIFEI
Membre

Mme Mady DELVAUX
Membre

M. Herbert DORFMANN
Membre

M. Ismail ERTUG
Membre

M. Adam GIEREK
Membre

M. Jarosław KALINOWSKI
Membre

Mme Urszula KRUPA
Membre

Mme Kostadinka KUNEVA
(Κωνσταντίνα ΚΟΥΝΕΒΑ)
Membre

M. Jean-Marie LE PEN
Membre

M. Urmas PAET
Membre

M. Markus PIEPER
Membre

M. Pavel POC
Membre

M. Emil RADEV (Емил РАДЕВ)
Membre

M. György SCHÖPFLIN
Membre

Mme Helga STEVENS
Membre

M. Viktor USPASKICH
Membre

M. Alberto CIRIO
Membre suppléant

M. Ryszard CZARNECKI
Membre suppléant

M. Jussi HALLA-AHO
Membre suppléant

M. Wolf KLINZ
Membre suppléant

M. Jaromír KOHLÍČEK
Membre suppléant

Mme Patricia LALONDE
Membre suppléante

M. Jeroen LENAERS
Membre suppléant

Mme Andrejs MAMIKINS
Membre suppléant

M. Fulvio MARTUSCIELLO
Membre suppléant

Mme Ulrike MÜLLER
Membre suppléante

M. Momchil NEKOV (Момчил НЕКОВ)
Membre suppléant

M. Ivari PADAR
Membre suppléant

M. Marc TARABELLA
Membre suppléant

Mme Inese VAIDERE
Membre suppléante

M. Daniele VIOTTI
Membre suppléant

M. Hermann WINKLER
Membre suppléant

M. Sotirios ZARIANOPOULOS
(Σωτήριος ΖΑΡΙΑΝΟΠΟΥΛΟΣ)
Membre suppléant

M. Joachim ZELLER
Membre suppléant

D-ZA — DÉLÉGATION POUR LES RELATIONS AVEC L'AFRIQUE DU SUD

<http://www.europarl.europa.eu/delegations/en/d-za/home.html>

M. Johannes Cornelis VAN BAALEN
Président

Mme Sabine VERHEYEN
Vice-présidente

M. Boris ZALA
Vice-président

M. David BORRELLI
Membre

Mme Martina DLABAJOVÁ
Membre

M. Markus FERBER
Membre

M. Michael GAHLER
Membre

Mme Mary HONEYBALL
Membre

M. Jean-François JALKH
Membre

M. Bernd LANGE
Membre

M. Giovanni LA VIA
Membre

Mme Anthea MCINTYRE
Membre

Mme Christine REVAULT
D'ALLONNES BONNEFOY
Membre

Mme Judith SARGENTINI
Membre

Mme Henna VIRKKUNEN
Membre

M. Eric ANDRIEU
Membre suppléant

Mme Janice ATKINSON
Membre suppléante

Mme Catherine BEARDER
Membre suppléante

Mme Lynn BOYLAN
Membre suppléante

M. Paul BRANNEN
Membre suppléant

M. Thierry CORNILLET
Membre suppléant

M. Daniel HANNAN
Membre suppléant

M. Brian HAYES
Membre suppléant

M. Carlos ITURGAIZ
Membre suppléant

M. Jérôme LAVRILLEUX
Membre suppléant

M. Luigi MORGANO
Membre suppléant

M. Theodor Dumitru STOLOJAN
Membre suppléant

Mme Monika VANA
Membre suppléante

Mme Maria Gabriela ZOANĂ
Membre suppléante

DPAP — DÉLÉGATION POUR LES RELATIONS AVEC LE PARLEMENT PANAFRICAIN

<http://www.europarl.europa.eu/delegations/en/dpap/home.html>

M. Michael GAHLER
Président

M. Fredrick FEDERLEY
Vice-président

Mme Maria HEUBUCH
Vice-présidente

M. Eric ANDRIEU
Membre

Mme Deirdre CLUNE
Membre

M. Ignazio CORRAO
Membre

M. Marek JUREK

Membre

Mme Cécile Kashetu KYENGE

Membre

Mme Linda MCAVAN

Membre

Mme Nadine MORANO

Membre

M. Claude ROLIN

Membre

Mme Marie-Christine VERGIAT

Membre

Mme Tiziana BEGHIN

Membre suppléante

Mme Mady DELVAUX

Membre suppléante

M. Frank ENGEL

Membre suppléant

Mme Tanja FAJON

Membre suppléante

M. Charles GOERENS

Membre suppléant

M. György HÖLVÉNYI

Membre suppléant

Mme Liisa JAAKONSAARI

Membre suppléante

Mme Paloma LÓPEZ BERMEJO

Membre suppléante

Mme Judith SARGENTINI

Membre suppléante

M. Bogdan Brunon WENTA

Membre suppléant

Secrétariat général du Parlement européen

M. Klaus WELLE

Secrétaire général
Rue Alcide De Gasperi
L-1615 Luxembourg
klaus.welle@europarl.europa.eu
Tél. +352 430022441 (Luxembourg)
Rue Wiertz 60 / Wiertzstraat 60
1047 Bruxelles / Brussel
Tél. +32 22846242 (Bruxelles)
Allée du Printemps
67000 Strasbourg
Tél. +33 388174831 (Strasbourg)

CABINET DU SECRÉTAIRE GÉNÉRAL

M. Christian MANGOLD

Directeur de Cabinet
Rue Wiertz 60 / Wiertzstraat 60
1047 Bruxelles / Brussel
christian.mangold@europarl.europa.eu
Tél. +32 22840770 (Bruxelles)
Rue Alcide De Gasperi
L-1615 Luxembourg
Tél. +352 430022241 (Luxembourg)
Allée du Printemps
67000 Strasbourg
Tél. +33 388172811 (Strasbourg)

Mme Ana Maria FERNANDEZ PERLES

Conseiller
Rue Wiertz 60 / Wiertzstraat 60
1047 Bruxelles / Brussel
ana.fernandez@europarl.europa.eu
Tél. +32 22832084 (Bruxelles)
Allée du Printemps
67000 Strasbourg
Tél. +33 388164094 (Strasbourg)

M. Piero CAVICCHI

Administrateur Juriste
Rue Alcide De Gasperi
L-1615 Luxembourg
piero.cavicchi@europarl.europa.eu
Tél. +352 430022477 (Luxembourg)
Rue Wiertz 60 / Wiertzstraat 60
1047 Bruxelles / Brussel
Tél. +32 22846314 (Bruxelles)
Allée du Printemps
67000 Strasbourg
Tél. +33 388164904 (Strasbourg)

M. Gabriele MAZZINI

Administrateur Juriste

Mme Susanne ALTENBERG

Chef d'équipe au sein d'un Cabinet
Rue Wiertz 60 / Wiertzstraat 60
1047 Bruxelles / Brussel
susanne.altenberg@europarl.europa.eu
Tél. +32 22834172 (Bruxelles)
Allée du Printemps
67000 Strasbourg
Tél. +33 388178302 (Strasbourg)

M. Piotr BARTOSZEWICZ-MALICKI

Administrateur membre d'un cabinet
Rue Wiertz 60 / Wiertzstraat 60
1047 Bruxelles / Brussel
piotr.bartoszewicz-malicki@europarl.europa.eu
Tél. +32 22843199 (Bruxelles)
Allée du Printemps
67000 Strasbourg
Tél. +33 388174918 (Strasbourg)

Mme Ana CABANELAS ALVAREZ

Administrateur membre d'un cabinet
Rue Wiertz 60 / Wiertzstraat 60
1047 Bruxelles / Brussel
ana.cabanelasalvarez@europarl.europa.eu
Tél. +32 22846872 (Bruxelles)
Allée du Printemps
67000 Strasbourg
Tél. +33 388164130 (Strasbourg)

M. Stanislas DE FINANCE

Administrateur membre d'un cabinet
Rue Wiertz 60 / Wiertzstraat 60
1047 Bruxelles / Brussel
stanislas.definance@europarl.europa.eu
Tél. +32 22846570 (Bruxelles)
Allée du Printemps
67000 Strasbourg
Tél. +33 388172613 (Strasbourg)

M. Franck DEBIE

Chef d'équipe au sein d'un Cabinet
Rue Wiertz 60 / Wiertzstraat 60
1047 Bruxelles / Brussel
franckrene.debie@europarl.europa.eu
Tél. +32 22841307 (Bruxelles)
Allée du Printemps
67000 Strasbourg
Tél. +33 388173726 (Strasbourg)

Mme Ronja FULLENBACH

Administrateur membre d'un cabinet
Rue Wiertz 60 / Wiertzstraat 60
1047 Bruxelles / Brussel
ronja.fullenbach@europarl.europa.eu
Tél. +32 22832485 (Bruxelles)
Allée du Printemps
67000 Strasbourg
Tél. +33 388174012 (Strasbourg)

M. Paolo MARTINELLI

Administrateur membre d'un cabinet
Rue Wiertz 60 / Wiertzstraat 60
1047 Bruxelles / Brussel
paolo.martinelli@europarl.europa.eu
Tél. +32 22843491 (Bruxelles)
Rue Alcide De Gasperi
L-1615 Luxembourg
Tél. +352 430021362 (Luxembourg)
Allée du Printemps
67000 Strasbourg
Tél. +33 388174590 (Strasbourg)

Mme Andrea MRAZ-ANDROVICOVA

Chef d'équipe au sein d'un Cabinet
Rue Alcide De Gasperi
L-1615 Luxembourg
andrea.androvicova@europarl.europa.eu
Tél. +352 430025316 (Luxembourg)
Rue Wiertz 60 / Wiertzstraat 60
1047 Bruxelles / Brussel
Tél. +32 22846187 (Bruxelles)
Allée du Printemps
67000 Strasbourg
Tél. +33 388174437 (Strasbourg)

Mme Eva-Maria

Alexandrova POPTCHEVA

Administrateur membre d'un cabinet
Rue Wiertz 60 / Wiertzstraat 60
1047 Bruxelles / Brussel
evamaria.poptcheva@europarl.europa.eu
Tél. +32 22846708 (Bruxelles)
Allée du Printemps
67000 Strasbourg
Tél. +33 388164316 (Strasbourg)

M. François RENUIT

Administrateur membre d'un cabinet
Rue Wiertz 60 / Wiertzstraat 60
1047 Bruxelles / Brussel
francois.renuit@europarl.europa.eu
Tél. +32 22832042 (Bruxelles)
Allée du Printemps
67000 Strasbourg
Tél. +33 388164906 (Strasbourg)

M. Pascal SCHONARD

Administrateur membre d'un cabinet
Rue Wiertz 60 / Wiertzstraat 60
1047 Bruxelles / Brussel
pascal.schonard@europarl.europa.eu
Tél. +32 22846581 (Bruxelles)
Allée du Printemps
67000 Strasbourg
Tél. +33 388172861 (Strasbourg)

M. Lars Vind SORENSEN

Chef d'équipe au sein d'un Cabinet
Rue Wiertz 60 / Wiertzstraat 60
1047 Bruxelles / Brussel
lars.soerensen@europarl.europa.eu
Tél. +32 22843123 (Bruxelles)
Allée du Printemps
67000 Strasbourg
Tél. +33 388172771 (Strasbourg)

M. Jurij TOMAC

Administrateur membre d'un cabinet
Rue Alcide De Gasperi
L-1615 Luxembourg
jurij.tomac@europarl.europa.eu
Tél. +352 430027301 (Luxembourg)
Rue Wiertz 60 / Wiertzstraat 60
1047 Bruxelles / Brussel
Tél. +32 22831508 (Bruxelles)
Allée du Printemps
67000 Strasbourg
Tél. +33 388174170 (Strasbourg)

**Secrétariat de la Conférence
des présidents****Mme Sonia WOLLNY**

Chef d'unité
Rue Wiertz 60 / Wiertzstraat 60
1047 Bruxelles / Brussel
sonia.wollny@europarl.europa.eu
Tél. +32 22831065 (Bruxelles)
1 avenue du Président Robert Schuman
67000 Strasbourg
Tél. +33 388174870 (Strasbourg)

Protection des données

M. Secondo SABBIONI

Délégué à la Protection Des Données
Rue Alcide De Gasperi
L-1615 Luxembourg
secondo.sabbioni@europarl.europa.eu
Tél. +352 430023595 (Luxembourg)
Rue Wiertz 60 / Wiertzstraat 60
1047 Bruxelles / Brussel
Tél. +32 22846392 (Bruxelles)
1 avenue du Président-Robert-Schuman
67000 Strasbourg
Tél. +33 388173056 (Strasbourg)

**Secrétariat du Bureau et des
Questeurs****M. Nikolaos TZIORKAS**

Chef d'unité
Rue Wiertz 60 / Wiertzstraat 60
1047 Bruxelles / Brussel
nikolaos.tziorkas@europarl.europa.eu
Tél. +32 22842341 (Bruxelles)
1 avenue du Président Robert Schuman
67000 Strasbourg
Tél. +33 388174357 (Strasbourg)

Service Harcèlement

Mme Margaret DEAN

Chef de service
Rue Wiertz 60 / Wiertzstraat 60
1047 Bruxelles / Brussel
margaret.dean@europarl.europa.eu
Tél. +32 22841597 (Bruxelles)
1 avenue du Président Robert Schuman
67000 Strasbourg
Tél. +33 388164433 (Strasbourg)

**Unité de l'innovation et de la
gestion des projets****M. François RENUIT**

Chef d'unité (f.f.)
Rue Wiertz 60 / Wiertzstraat 60
1047 Bruxelles / Brussel
francois.renuit@europarl.europa.eu
Tél. +32 22832042 (Bruxelles)
Allée du Printemps
67000 Strasbourg
Tél. +33 388164906 (Strasbourg)

**Unité Système
de management
environnemental et d'audit
(EMAS)****M. Siegfried BREIER**

Chef d'unité
Rue Wiertz 60 / Wiertzstraat 60
1047 Bruxelles / Brussel
siegfried.breier@europarl.europa.eu
Tél. +32 22831283 (Bruxelles)

Unité d'audit interne**M. Robert GALVIN**

Auditeur Interne
Rue Alcide De Gasperi
L-1615 Luxembourg
robert.galvin@europarl.europa.eu
Tél. +352 430022875 (Luxembourg)
Rue Wiertz 60 / Wiertzstraat 60
1047 Bruxelles / Brussel
Tél. +32 22842331 (Bruxelles)
Allée du Printemps
67000 Strasbourg
Tél. +33 388174971 (Strasbourg)

**Unité Gestion de la
continuité des activités****M. Manuel RODRIGUEZ VICO**

Chef d'unité
Rue Wiertz 60 / Wiertzstraat 60
1047 Bruxelles / Brussel
manuel.rodriguezvico@europarl.europa.eu
Tél. +32 22844284 (Bruxelles)
1 avenue du Président-Robert-Schuman
67000 Strasbourg
Tél. +33 388172833 (Strasbourg)

**Unité du programme
de visites de l'Union
européenne (EUVV)****M. Gianpaolo MENEGHINI**

Chef d'unité
gianpaolo.meneghini@europarl.europa.eu
Tél. +32 229908150883 (Bruxelles)
1 avenue du Président-Robert-Schuman
67000 Strasbourg
Tél. +33 388174584 (Strasbourg)

DIRECTION POUR LES RELATIONS AVEC LES GROUPES POLITIQUES

M. Mario SCHWETZ*Directeur*

Rue Wiertz 60 / Wiertzstraat 60
1047 Bruxelles / Brussel
mario.schwetz@europarl.europa.eu
Tél. +32 22843992 (Bruxelles)
Allée du Printemps
67000 Strasbourg
Tél. +33 388172180 (Strasbourg)

-SJ- SERVICE JURIDIQUE**M. Freddy DREXLER***Jurisconsulte*

Rue Alcide De Gasperi
L-1615 Luxembourg
jurisconsultus@europarl.europa.eu
Tél. +352 430024733 (Luxembourg)
Rue Wiertz 50 / Wiertzstraat 50
1050 Bruxelles / Brussel
Tél. +32 22843620 (Bruxelles)
Allée du Printemps
67000 Strasbourg
Tél. +33 388174056 (Strasbourg)

Service Ressources

Mme Brigitte MÜLLER-RECK*Chef de service*

Rue Alcide De Gasperi
L-1615 Luxembourg
brigitte.mueller-reck@europarl.europa.eu
Tél. +352 430024354 (Luxembourg)

**Unité de la coordination
législative et judiciaire****Mme Maria GOMEZ-LEAL***Cadre Juridique*

Rue Wiertz 50 / Wiertzstraat 50
1050 Bruxelles / Brussel
maria.gomez@europarl.europa.eu
Tél. +32 22843209 (Bruxelles)
Rue Alcide De Gasperi
L-1615 Luxembourg
Tél. +352 430027223 (Luxembourg)
1 avenue du Président Robert Schuman
67000 Strasbourg
Tél. +33 388173385 (Strasbourg)

**Direction des affaires
institutionnelles,
budgétaires et statutaires****Mme Els VANDENBOSCH***Directeur Juridique*

Rue Wiertz 50 / Wiertzstraat 50
1050 Bruxelles / Brussel
els.vandenbosch@europarl.europa.eu
Tél. +32 22842736 (Bruxelles)
Allée du Printemps
67000 Strasbourg
Tél. +33 388173679 (Strasbourg)

**Unité Droits institutionnel et
budgétaire****M. Ulrich ROSSLEIN***Chef d'unité (f.f.)*

Rue Wiertz 50 / Wiertzstraat 50
1050 Bruxelles / Brussel
ulrich.rosslein@europarl.europa.eu
Tél. +32 22842618 (Bruxelles)
1 avenue du Président Robert Schuman
67000 Strasbourg
Tél. +33 388173887 (Strasbourg)

Unité Relations extérieures**M. Anders NEERGAARD***Cadre Juridique*

Rue Wiertz 50 / Wiertzstraat 50
1050 Bruxelles / Brussel
anders.neergaard@europarl.europa.eu
Tél. +32 22843970 (Bruxelles)
1 avenue du Président Robert Schuman
67000 Strasbourg
Tél. +33 388164632 (Strasbourg)

**Unité Droits et obligations
statutaires****M. Olivier CAISOU-ROUSSEAU***Cadre Juridique*

Rue Alcide De Gasperi
L-1615 Luxembourg
olivier.caisou-rousseau@europarl.europa.eu
Tél. +352 430020103 (Luxembourg)
1 avenue du Président Robert Schuman
67000 Strasbourg
Tél. +33 388173611 (Strasbourg)

Unité Carrières statutaires**Mme Valérie MONTEBELLO-****DEMOGEOT***Cadre Juridique*

Rue Alcide De Gasperi
L-1615 Luxembourg
valerie.montebello-
demogeot@europarl.europa.eu
Tél. +352 430022178 (Luxembourg)
1 avenue du Président Robert Schuman
67000 Strasbourg
Tél. +33 388164814 (Strasbourg)

**Direction des affaires
législatives****Mme Maria Jose MARTINEZ IGLESIAS***Directeur Juridique*

Rue Wiertz 50 / Wiertzstraat 50
1050 Bruxelles / Brussel
mariajose.martinez@europarl.europa.eu
Tél. +32 22843150 (Bruxelles)
Allée du Printemps
67000 Strasbourg
Tél. +33 388174054 (Strasbourg)

**Unité Politiques
économiques et scientifiques****M. Luca VISAGGIO***Cadre Juridique*

Rue Wiertz 50 / Wiertzstraat 50
1050 Bruxelles / Brussel
luca.visaggio@europarl.europa.eu
Tél. +32 22832589 (Bruxelles)
1 avenue du Président Robert Schuman
67000 Strasbourg
Tél. +33 388164717 (Strasbourg)

**Direction des affaires
législatives — Unité
Politiques structurelles et de
cohésion****Mme Lisbeth Grodum KNUDSEN***Cadre Juridique*

Rue Wiertz 50 / Wiertzstraat 50
1050 Bruxelles / Brussel
lisbeth.knudsen@europarl.europa.eu
Tél. +32 22832311 (Bruxelles)
1 avenue du Président Robert Schuman
67000 Strasbourg
Tél. +33 388173359 (Strasbourg)

**Unité Justice et libertés
publiques****M. Antonio CAIOLA***Cadre Juridique*

Rue Wiertz 50 / Wiertzstraat 50
1050 Bruxelles / Brussel
antonio.caiola@europarl.europa.eu
Tél. +32 22840518 (Bruxelles)
Rue Alcide De Gasperi
L-1615 Luxembourg
Tél. +352 430024818 (Luxembourg)
1 avenue du Président Robert Schuman
67000 Strasbourg
Tél. +33 388173848 (Strasbourg)

**Direction des affaires
parlementaires et
financières****M. Norbert LORENZ***Directeur Juridique*

Rue Alcide De Gasperi
L-1615 Luxembourg
norbert.lorenz@europarl.europa.eu
Tél. +352 430020364 (Luxembourg)
Rue Wiertz 50 / Wiertzstraat 50
1050 Bruxelles / Brussel
Tél. +32 22843870 (Bruxelles)
1 avenue du Président Robert Schuman
67000 Strasbourg
Tél. +33 388173478 (Strasbourg)

Unité Droits des députés**M. Niklas GOERLITZ***Cadre Juridique*

Rue Alcide De Gasperi
L-1615 Luxembourg
niklas.goerlitz@europarl.europa.eu
Tél. +352 430025118 (Luxembourg)
Rue Wiertz 50 / Wiertzstraat 50
1050 Bruxelles / Brussel
Tél. +32 22830442 (Bruxelles)
1 avenue du Président Robert Schuman
67000 Strasbourg
Tél. +33 388174948 (Strasbourg)

Unité Droits contractuel et financier

Mme Paloma LOPEZ-CARCELLER

Cadre Juridique

Rue Alcide De Gasperi
L-1615 Luxembourg
paloma.lopez-carceller@europarl.europa.eu
Tél. +352 430022801 (Luxembourg)
1 avenue du Président Robert Schuman
67000 Strasbourg
Tél. +33 388164816 (Strasbourg)

Unité Projets immobiliers

M. Jean-Marie STENIER

Cadre Juridique

Rue Alcide De Gasperi
L-1615 Luxembourg
jean-marie.stenier@europarl.europa.eu
Tél. +352 430027167 (Luxembourg)
Rue Wiertz 50 / Wiertzstraat 50
1050 Bruxelles / Brussel
Tél. +32 22831774 (Bruxelles)
1 avenue du Président Robert Schuman
67000 Strasbourg
Tél. +33 388173358 (Strasbourg)

PRES — DIRECTION GÉNÉRALE DE LA PRÉSIDENTE

M. Markus WINKLER

Directeur général

Rue Alcide De Gasperi
L-1615 Luxembourg
markus.winkler@europarl.europa.eu
Tél. +352 430021661 (Luxembourg)
Rue Wiertz 60 / Wiertzstraat 60
1047 Bruxelles / Brussel
Tél. +32 22840737 (Bruxelles)
Allée du Printemps
67000 Strasbourg
Tél. +33 388174938 (Strasbourg)

CABINET DU SECRÉTAIRE GÉNÉRAL ADJOINT

M. Francois JAVELLE

Chef d'équipe au sein d'un Cabinet

Rue Wiertz 60 / Wiertzstraat 60
1047 Bruxelles / Brussel
francois.javelle@europarl.europa.eu
Tél. +32 22842282 (Bruxelles)
Allée du Printemps
67000 Strasbourg
Tél. +33 388172530 (Strasbourg)

Unité Ressources

M. Josep Maria RIBOT IGUALADA

Chef d'unité

Rue Wiertz 60 / Wiertzstraat 60
1047 Bruxelles / Brussel
josep.ribot@europarl.europa.eu
Tél. +32 22832354 (Bruxelles)
Allée du Printemps
67000 Strasbourg
Tél. +33 388176742 (Strasbourg)

Unité Protocole

Mme Carmen CASTILLO DEL CARPIO

Chef d'unité

Rue Wiertz 60 / Wiertzstraat 60
1047 Bruxelles / Brussel
carmen.castillo@europarl.europa.eu
Tél. +32 22840538 (Bruxelles)
Allée du Printemps
67000 Strasbourg
Tél. +33 388164066 (Strasbourg)

Direction de la séance plénière

Mme Maria GANDOLFO

Directeur (f.f.)

Rue Wiertz 60 / Wiertzstraat 60
1047 Bruxelles / Brussel
maria.gandolfo@europarl.europa.eu
Tél. +32 22843064 (Bruxelles)
Allée du Printemps
67000 Strasbourg
Tél. +33 388174505 (Strasbourg)

Unité des procès-verbaux et des comptes rendus de la séance plénière

Mme Aurora PARRAGA GIMENEZ

Chef d'unité

Rue Alcide De Gasperi
L-1615 Luxembourg
aurora.parraga-gimenez@europarl.europa.eu
Tél. +352 430021022 (Luxembourg)
Rue de Trèves 1a / Trierstraat 1a
1000 Bruxelles / Brussel
Tél. +32 22831417 (Bruxelles)
Allée du Printemps
67000 Strasbourg
Tél. +33 388178347 (Strasbourg)

Unité Activités des députés

M. Francisco PEYRO LLOPIS

Chef d'unité

Rue Alcide De Gasperi
L-1615 Luxembourg
fran.peyro@europarl.europa.eu
Tél. +352 430021137 (Luxembourg)
Rue Wiertz 60 / Wiertzstraat 60
1047 Bruxelles / Brussel
Tél. +32 22844063 (Bruxelles)
Allée du Printemps
67000 Strasbourg
Tél. +33 388174679 (Strasbourg)

Unité du déroulement et du suivi de la séance plénière

Mme Carla SAILIS

Chef d'unité

Rue Wiertz 60 / Wiertzstraat 60
1047 Bruxelles / Brussel
carla.sailis@europarl.europa.eu
Tél. +32 22843317 (Bruxelles)
Allée du Printemps
67000 Strasbourg
Tél. +33 388173888 (Strasbourg)

Unité du dépôt des documents

M. Steven WICKER

Chef d'unité

Rue Wiertz 60 / Wiertzstraat 60
1047 Bruxelles / Brussel
steven.wicker@europarl.europa.eu
Tél. +32 22842420 (Bruxelles)
Rue Alcide De Gasperi
L-1615 Luxembourg
Tél. +352 430020602 (Luxembourg)
Allée du Printemps
67000 Strasbourg
Tél. +33 388174121 (Strasbourg)

Unité du courrier officiel

Mme Milvia PRIANO

Chef d'unité

Rue Wiertz 60 / Wiertzstraat 60
1047 Bruxelles / Brussel
milvia.priano@europarl.europa.eu
Tél. +32 22843760 (Bruxelles)
Rue Alcide De Gasperi
L-1615 Luxembourg
Tél. +352 430023427 (Luxembourg)
1 avenue du Président-Robert-Schuman
67000 Strasbourg
Tél. +33 388172043 (Strasbourg)

Unité de la réception et du renvoi des documents officiels

M. Libor BOHAC

Chef d'unité

Rue Wiertz 60 / Wiertzstraat 60
1047 Bruxelles / Brussel
libor.bohac@europarl.europa.eu
Tél. +32 22831736 (Bruxelles)
Allée du Printemps
67000 Strasbourg
Tél. +33 388174777 (Strasbourg)

Unité Administration des députés

Mme Anne Louise MCLAUHLAN

Chef d'unité

Rue Wiertz 60 / Wiertzstraat 60
1047 Bruxelles / Brussel
anne.mclauchlan@europarl.europa.eu
Tél. +32 22846060 (Bruxelles)
Allée du Printemps
67000 Strasbourg
Tél. +33 388176060 (Strasbourg)

Direction des Actes Législatifs

Mme Ellen ROBSON

Directeur

Rue Wiertz 50 / Wiertzstraat 50
1050 Bruxelles / Brussel
ellen.robson@europarl.europa.eu
Tél. +32 22831408 (Bruxelles)
Rue Alcide De Gasperi
L-1615 Luxembourg
Tél. +352 430023579 (Luxembourg)
Allée du Printemps
67000 Strasbourg
Tél. +33 388164679 (Strasbourg)

Unité de la coordination et du planning législatif

Mme Patricia JIMENEZ LOZANO

Chef d'unité

Rue Wiertz 50 / Wiertzstraat 50
1050 Bruxelles / Brussel
patricia.jimenez@europarl.europa.eu
Tél. +32 22844174 (Bruxelles)
Allée du Printemps
67000 Strasbourg
Tél. +33 388176671 (Strasbourg)

Unité Qualité législative A — Politique économique et scientifique

M. Peter VAVRIK

Chef d'unité

Rue Wiertz 50 / Wiertzstraat 50
1050 Bruxelles / Brussel
peter.vavrik@europarl.europa.eu
Tél. +32 22831726 (Bruxelles)

Section grecque

M. Peter VAVRIK

Chef d'unité

Rue Wiertz 50 / Wiertzstraat 50
1050 Bruxelles / Brussel
peter.vavrik@europarl.europa.eu
Tél. +32 22831726 (Bruxelles)

Section anglaise

M. Peter VAVRIK

Chef d'unité

Rue Wiertz 50 / Wiertzstraat 50
1050 Bruxelles / Brussel
peter.vavrik@europarl.europa.eu
Tél. +32 22831726 (Bruxelles)

Section irlandaise

M. Peter VAVRIK

Chef d'unité

Rue Wiertz 50 / Wiertzstraat 50
1050 Bruxelles / Brussel
peter.vavrik@europarl.europa.eu
Tél. +32 22831726 (Bruxelles)

Section italienne

M. Peter VAVRIK

Chef d'unité

Rue Wiertz 50 / Wiertzstraat 50
1050 Bruxelles / Brussel
peter.vavrik@europarl.europa.eu
Tél. +32 22831726 (Bruxelles)

Unité Qualité législative B — Politique structurelle et de cohésion

Mme Alina Monica MEDELEANU

Chef d'unité (f.f.)

Rue Wiertz 50 / Wiertzstraat 50
1050 Bruxelles / Brussel
monica.medeleanu@europarl.europa.eu
Tél. +32 22832783 (Bruxelles)

Section bulgare

Mme Alina Monica MEDELEANU

Juriste Linguiste

Rue Wiertz 50 / Wiertzstraat 50
1050 Bruxelles / Brussel
monica.medeleanu@europarl.europa.eu
Tél. +32 22832783 (Bruxelles)

Section maltaise

Mme Alina Monica MEDELEANU

Juriste Linguiste

Rue Wiertz 50 / Wiertzstraat 50
1050 Bruxelles / Brussel
monica.medeleanu@europarl.europa.eu
Tél. +32 22832783 (Bruxelles)

Section slovène

Mme Alina Monica MEDELEANU

Juriste Linguiste

Rue Wiertz 50 / Wiertzstraat 50
1050 Bruxelles / Brussel
monica.medeleanu@europarl.europa.eu
Tél. +32 22832783 (Bruxelles)

Section slovaque

Mme Alina Monica MEDELEANU

Juriste Linguiste

Rue Wiertz 50 / Wiertzstraat 50
1050 Bruxelles / Brussel
monica.medeleanu@europarl.europa.eu
Tél. +32 22832783 (Bruxelles)

Section croate

Mme Alina Monica MEDELEANU

Juriste Linguiste

Rue Wiertz 50 / Wiertzstraat 50
1050 Bruxelles / Brussel
monica.medeleanu@europarl.europa.eu
Tél. +32 22832783 (Bruxelles)

Unité Qualité législative C — Droits des citoyens

M. Philipp REIFENRATH

Chef d'unité

Rue Wiertz 50 / Wiertzstraat 50
1050 Bruxelles / Brussel
philipp.reifenrath@europarl.europa.eu
Tél. +32 22844013 (Bruxelles)
Allée du Printemps
67000 Strasbourg
Tél. +33 388174891 (Strasbourg)

Section allemande

M. Philipp REIFENRATH

Chef d'unité

Rue Wiertz 50 / Wiertzstraat 50
1050 Bruxelles / Brussel
philipp.reifenrath@europarl.europa.eu
Tél. +32 22844013 (Bruxelles)
Allée du Printemps
67000 Strasbourg
Tél. +33 388174891 (Strasbourg)

Section lituanienne

M. Philipp REIFENRATH

Chef d'unité

Rue Wiertz 50 / Wiertzstraat 50
1050 Bruxelles / Brussel
philipp.reifenrath@europarl.europa.eu
Tél. +32 22844013 (Bruxelles)
Allée du Printemps
67000 Strasbourg
Tél. +33 388174891 (Strasbourg)

Section néerlandaise

M. Philipp REIFENRATH

Chef d'unité

Rue Wiertz 50 / Wiertzstraat 50
1050 Bruxelles / Brussel
philipp.reifenrath@europarl.europa.eu
Tél. +32 22844013 (Bruxelles)
Allée du Printemps
67000 Strasbourg
Tél. +33 388174891 (Strasbourg)

Section polonaise

M. Philipp REIFENRATH

Chef d'unité

Rue Wiertz 50 / Wiertzstraat 50
1050 Bruxelles / Brussel
phillipp.reifenrath@europarl.europa.eu
Tél. +32 22844013 (Bruxelles)
Allée du Printemps
67000 Strasbourg
Tél. +33 388174891 (Strasbourg)

Section roumaine

M. Philipp REIFENRATH

Chef d'unité

Rue Wiertz 50 / Wiertzstraat 50
1050 Bruxelles / Brussel
phillipp.reifenrath@europarl.europa.eu
Tél. +32 22844013 (Bruxelles)
Allée du Printemps
67000 Strasbourg
Tél. +33 388174891 (Strasbourg)

Unité Qualité législative D — Affaires budgétaires

Mme Ellen ROBSON

Directeur

Rue Wiertz 50 / Wiertzstraat 50
1050 Bruxelles / Brussel
ellen.robson@europarl.europa.eu
Tél. +32 22831408 (Bruxelles)
Rue Alcide De Gasperi
L-1615 Luxembourg
Tél. +352 430023579 (Luxembourg)
Allée du Printemps
67000 Strasbourg
Tél. +33 388164679 (Strasbourg)

Section danoise

Mme Ellen ROBSON

Directeur

Rue Wiertz 50 / Wiertzstraat 50
1050 Bruxelles / Brussel
ellen.robson@europarl.europa.eu
Tél. +32 22831408 (Bruxelles)
Rue Alcide De Gasperi
L-1615 Luxembourg
Tél. +352 430023579 (Luxembourg)
Allée du Printemps
67000 Strasbourg
Tél. +33 388164679 (Strasbourg)

Section espagnole

Mme Ellen ROBSON

Directeur

Rue Wiertz 50 / Wiertzstraat 50
1050 Bruxelles / Brussel
ellen.robson@europarl.europa.eu
Tél. +32 22831408 (Bruxelles)
Rue Alcide De Gasperi
L-1615 Luxembourg
Tél. +352 430023579 (Luxembourg)
Allée du Printemps
67000 Strasbourg
Tél. +33 388164679 (Strasbourg)

Section finnoise

Mme Ellen ROBSON

Directeur

Rue Wiertz 50 / Wiertzstraat 50
1050 Bruxelles / Brussel
ellen.robson@europarl.europa.eu
Tél. +32 22831408 (Bruxelles)
Rue Alcide De Gasperi
L-1615 Luxembourg
Tél. +352 430023579 (Luxembourg)
Allée du Printemps
67000 Strasbourg
Tél. +33 388164679 (Strasbourg)

Section française

Mme Ellen ROBSON

Directeur

Rue Wiertz 50 / Wiertzstraat 50
1050 Bruxelles / Brussel
ellen.robson@europarl.europa.eu
Tél. +32 22831408 (Bruxelles)
Rue Alcide De Gasperi
L-1615 Luxembourg
Tél. +352 430023579 (Luxembourg)
Allée du Printemps
67000 Strasbourg
Tél. +33 388164679 (Strasbourg)

Section portugaise

Mme Ellen ROBSON

Directeur

Rue Wiertz 50 / Wiertzstraat 50
1050 Bruxelles / Brussel
ellen.robson@europarl.europa.eu
Tél. +32 22831408 (Bruxelles)
Rue Alcide De Gasperi
L-1615 Luxembourg
Tél. +352 430023579 (Luxembourg)
Allée du Printemps
67000 Strasbourg
Tél. +33 388164679 (Strasbourg)

Unité Qualité législative E — Politiques externes

M. Peter NORMAN

Chef d'unité

Rue Wiertz 50 / Wiertzstraat 50
1050 Bruxelles / Brussel
peter.norman@europarl.europa.eu
Tél. +32 22841366 (Bruxelles)
Allée du Printemps
67000 Strasbourg
Tél. +33 388174748 (Strasbourg)

Section tchèque

M. Peter NORMAN

Chef d'unité

Rue Wiertz 50 / Wiertzstraat 50
1050 Bruxelles / Brussel
peter.norman@europarl.europa.eu
Tél. +32 22841366 (Bruxelles)
Allée du Printemps
67000 Strasbourg
Tél. +33 388174748 (Strasbourg)

Section estonienne

M. Peter NORMAN

Chef d'unité

Rue Wiertz 50 / Wiertzstraat 50
1050 Bruxelles / Brussel
peter.norman@europarl.europa.eu
Tél. +32 22841366 (Bruxelles)
Allée du Printemps
67000 Strasbourg
Tél. +33 388174748 (Strasbourg)

Section hongroise

M. Peter NORMAN

Chef d'unité

Rue Wiertz 50 / Wiertzstraat 50
1050 Bruxelles / Brussel
peter.norman@europarl.europa.eu
Tél. +32 22841366 (Bruxelles)
Allée du Printemps
67000 Strasbourg
Tél. +33 388174748 (Strasbourg)

Section lettone

M. Peter NORMAN

Chef d'unité

Rue Wiertz 50 / Wiertzstraat 50
1050 Bruxelles / Brussel
peter.norman@europarl.europa.eu
Tél. +32 22841366 (Bruxelles)
Allée du Printemps
67000 Strasbourg
Tél. +33 388174748 (Strasbourg)

Section suédoise

M. Peter NORMAN

Chef d'unité

Rue Wiertz 50 / Wiertzstraat 50
1050 Bruxelles / Brussel
peter.norman@europarl.europa.eu
Tél. +32 22841366 (Bruxelles)
Allée du Printemps
67000 Strasbourg
Tél. +33 388174748 (Strasbourg)

Direction des relations avec les parlements nationaux

Mme Katrin RUHRMANN

Directeur

Rue Wiertz 50 / Wiertzstraat 50
1050 Bruxelles / Brussel
katrin.ruhrmann@europarl.europa.eu
Tél. +32 22842573 (Bruxelles)
Allée Spach
67000 Strasbourg
Tél. +33 388174830 (Strasbourg)

Unité de la coopération institutionnelle

M. Pekka NURMINEN

Chef d'unité

Rue Wiertz 50 / Wiertzstraat 50
1050 Bruxelles / Brussel
pekka.nurminen@europarl.europa.eu
Tél. +32 22840572 (Bruxelles)
Allée Spach
67000 Strasbourg
Tél. +33 388172349 (Strasbourg)

Unité du dialogue législatif

M. Jesus GOMEZ

Chef d'unité

Rue Wiertz 50 / Wiertzstraat 50
1050 Bruxelles / Brussel
jesus.gomez@europarl.europa.eu
Tél. +32 22832157 (Bruxelles)
Allée Spach
67000 Strasbourg
Tél. +33 388176771 (Strasbourg)

Direction des affaires interinstitutionnelles et coordination législative

M. Nikolas LANE

Directeur

Rue Wiertz 60 / Wiertzstraat 60
1047 Bruxelles / Brussel
nikolas.lane@europarl.europa.eu
Tél. +32 22842486 (Bruxelles)
Allée du Printemps
67000 Strasbourg
Tél. +33 388177020 (Strasbourg)

Unité Planning législatif et coordination

Mme Maria GANDOLFO
Chef d'unité
Rue Wiertz 60 / Wiertzstraat 60
1047 Bruxelles / Brussel
maria.gandolfo@europarl.europa.eu
Tél. +32 22843064 (Bruxelles)
Allée du Printemps
67000 Strasbourg
Tél. +33 388174505 (Strasbourg)

Unité Informations classifiées

Mme Daniela CARVALHO
Chef d'unité
Rue Wiertz 60 / Wiertzstraat 60
1047 Bruxelles / Brussel
daniela.carvalho@europarl.europa.eu
Tél. +32 22843234 (Bruxelles)

Unité Transparence

Mme Chiara MALASOMMA
Chef d'unité
Rue Wiertz 60 / Wiertzstraat 60
1047 Bruxelles / Brussel
chiara.malasomma@europarl.europa.eu
Tél. +32 22843292 (Bruxelles)

Unité des relations interinstitutionnelles

Mme Paola TARDIOLI-SCHIAVO
Chef d'unité
Rue Wiertz 60 / Wiertzstraat 60
1047 Bruxelles / Brussel
paola.tardioli-schiavo@europarl.europa.eu
Tél. +32 22842138 (Bruxelles)
Allée du Printemps
67000 Strasbourg
Tél. +33 388173594 (Strasbourg)

IPOL — DIRECTION GÉNÉRALE DES POLITIQUES INTERNES DE L'UNION

M. Riccardo RIBERA D'ALCALA

Directeur général
riccardo.ribera@europarl.europa.eu
Tél. +32 22843923 (Bruxelles)
Rue Alcide De Gasperi
L-1615 Luxembourg
Tél. +352 430021478 (Luxembourg)
1 avenue du Président Robert Schuman
67000 Strasbourg
Tél. +33 388174432 (Strasbourg)

Unité de programmation stratégique

M. Hans-Joachim HAUCK
Chef d'unité
hans-joachim.hauck@europarl.europa.eu
Tél. +32 22842199 (Bruxelles)
1 avenue du Président Robert Schuman
67000 Strasbourg
Tél. +33 388173288 (Strasbourg)

Direction des politiques économiques et scientifiques

M. Karl-Peter REPPLINGER
Directeur
karl-peter.repplinger@europarl.europa.eu
Tél. +32 22832235 (Bruxelles)
1 avenue du Président Robert Schuman
67000 Strasbourg
Tél. +33 388172504 (Strasbourg)

Secrétariat de la commission de l'emploi et des affaires sociales

M. Andreas HUBER
Chef d'unité
andreas.huber@europarl.europa.eu
Tél. +32 22842418 (Bruxelles)
1 avenue du Président Robert Schuman
67000 Strasbourg
Tél. +33 388174767 (Strasbourg)

Secrétariat de la commission des affaires économiques et monétaires

Mme Claudia LINDEMANN
Chef d'unité (f.f.)
claudia.lindemann@europarl.europa.eu
Tél. +32 22844179 (Bruxelles)
1 avenue du Président Robert Schuman
67000 Strasbourg
Tél. +33 388172580 (Strasbourg)

Secrétariat de la commission de la protection des consommateurs

M. Panayotis KONSTANTOPOULOS
Chef d'unité
panos.konstantopoulos@europarl.europa.eu
Tél. +32 22844550 (Bruxelles)
1 avenue du Président Robert Schuman
67000 Strasbourg
Tél. +33 388175055 (Strasbourg)

Secrétariat de la commission de l'industrie, de la recherche et de l'énergie

M. Klaus BAIER
Chef d'unité
klaus.baier@europarl.europa.eu
Tél. +32 22844873 (Bruxelles)
1 avenue du Président Robert Schuman
67000 Strasbourg
Tél. +33 388174369 (Strasbourg)

Secrétariat de la commission de l'environnement, de la santé publique et de la sécurité alimentaire

Mme Sabina MAGNANO
Chef d'unité
sabina.magnano@europarl.europa.eu
Tél. +32 22843685 (Bruxelles)
1 avenue du Président Robert Schuman
67000 Strasbourg
Tél. +33 388177058 (Strasbourg)

Département thématique des politiques économiques, scientifiques et de la qualité de la vie

M. Stefan SCHULZ
Chef d'unité (f.f.)
Stefan.Schulz@europarl.europa.eu
Tél. +32 22846510 (Bruxelles)

Unité d'assistance à la gouvernance économique

M. Kajus HAGELSTAM
Chef d'unité
kajus.hagelstam@europarl.europa.eu
Tél. +32 22832856 (Bruxelles)
1 avenue du Président Robert Schuman
67000 Strasbourg
Tél. +33 388164672 (Strasbourg)

Commission spéciale sur la criminalité financière, la fraude fiscale et l'évasion fiscale

M. Benoît WETS
Chef de service
benoit.wets@europarl.europa.eu
Tél. +32 22834980 (Bruxelles)
1 avenue du Président Robert Schuman
67000 Strasbourg
Tél. +33 388174182 (Strasbourg)

Direction des politiques structurelles et de cohésion

Mme Susanne OBERHAUSER
Directeur
susanne.oberhauser@europarl.europa.eu
Tél. +32 22843048 (Bruxelles)
1 avenue du Président Robert Schuman
67000 Strasbourg
Tél. +33 388173871 (Strasbourg)

Secrétariat de la commission de l'agriculture et du développement rural

M. Philippe MUSQUAR

Chef d'unité

philippe.musquar@europarl.europa.eu
Tél. +32 22832078 (Bruxelles)
1 avenue du Président Robert Schuman
67000 Strasbourg
Tél. +33 388174102 (Strasbourg)

Secrétariat de la commission de la pêche

M. Claudio QUARANTA

Chef d'unité

claudio.quaranta@europarl.europa.eu
Tél. +32 22832281 (Bruxelles)
1 avenue du Président Robert Schuman
67000 Strasbourg
Tél. +33 388174390 (Strasbourg)

Secrétariat de la commission du développement régional

M. Stephen SALTER

Chef d'unité

stephen.salter@europarl.europa.eu
Tél. +32 22842772 (Bruxelles)
1 avenue du Président Robert Schuman
67000 Strasbourg
Tél. +33 388172421 (Strasbourg)

Secrétariat de la commission des transports et du tourisme

M. Walter GOETZ

Chef d'unité

walter.goetz@europarl.europa.eu
Tél. +32 22832587 (Bruxelles)
1 avenue du Président Robert Schuman
67000 Strasbourg
Tél. +33 388174694 (Strasbourg)

Secrétariat de la commission de la culture et de l'éducation

M. Nils DANKLEFSEN

Chef d'unité

nils.danklefsen@europarl.europa.eu
Tél. +32 22832681 (Bruxelles)
1 avenue du Président Robert Schuman
67000 Strasbourg
Tél. +33 388164570 (Strasbourg)

Département thématique des politiques structurelles et de cohésion

M. Iain WATT

Chef d'unité

ian.watt@europarl.europa.eu
Tél. +32 22843113 (Bruxelles)
1 avenue du Président Robert Schuman
67000 Strasbourg
Tél. +33 388172931 (Strasbourg)

Commission spéciale, procédure d'autorisation des pesticides dans l'UE

Mme Christina MALMROS

Chef de service

christina.malmros@europarl.europa.eu
Tél. +32 22842974 (Bruxelles)
1 avenue du Président Robert Schuman
67000 Strasbourg
Tél. +33 388174041 (Strasbourg)

Direction des droits des citoyens et des affaires constitutionnelles

M. Michael Alexander SPEISER

Directeur

michael.speiser@europarl.europa.eu
Tél. +32 22832475 (Bruxelles)
1 avenue du Président Robert Schuman
67000 Strasbourg
Tél. +33 388173908 (Strasbourg)

Secrétariat de la commission des libertés civiles, de la justice et des affaires intérieures

M. Antoine CAHEN

Chef d'unité

antoine.cahen@europarl.europa.eu
Tél. +32 22840660 (Bruxelles)
1 avenue du Président Robert Schuman
67000 Strasbourg
Tél. +33 388174420 (Strasbourg)

Secrétariat de la commission des affaires juridiques

Mme Ewa KOENIG-WOJTOWICZ

Chef d'unité

ewa.wojtowicz@europarl.europa.eu
Tél. +32 22832920 (Bruxelles)
1 avenue du Président Robert Schuman
67000 Strasbourg
Tél. +33 388174586 (Strasbourg)

Secrétariat de la commission des affaires constitutionnelles

M. Jose Luis PACHECO

Chef d'unité

joseluis.pacheco@europarl.europa.eu
Tél. +32 22843454 (Bruxelles)
1 avenue du Président Robert Schuman
67000 Strasbourg
Tél. +33 388172655 (Strasbourg)

Secrétariat de la commission des droits de la femme et de l'égalité des genres

Mme Chiara TAMBURINI

Chef d'unité (f.f.)

chiara.tamburini@europarl.europa.eu
Tél. +32 22841735 (Bruxelles)
1 avenue du Président Robert Schuman
67000 Strasbourg
Tél. +33 388174498 (Strasbourg)

Secrétariat de la commission des pétitions

Mme Virpi KOYKKA

Chef d'unité

virpi.koykka@europarl.europa.eu
Tél. +32 22846222 (Bruxelles)
1 avenue du Président Robert Schuman
67000 Strasbourg
Tél. +33 388172290 (Strasbourg)

Département thématique des droits des citoyens et des affaires constitutionnelles

M. Miguel TELL CREMADES

Chef d'unité

miguel.tell@europarl.europa.eu
Tél. +32 22842433 (Bruxelles)
1 avenue du Président Robert Schuman
67000 Strasbourg
Tél. +33 388172620 (Strasbourg)

Commission spéciale sur le terrorisme

Mme Leticia ZULETA DE REALES ANSALDO

Chef de service

leticia.zuleta@europarl.europa.eu
Tél. +32 22844351 (Bruxelles)
1 avenue du Président Robert Schuman
67000 Strasbourg
Tél. +33 388164332 (Strasbourg)

Direction des affaires budgétaires

Mme Monika STRASSER

Directeur

monika.strasser@europarl.europa.eu
Tél. +32 22840623 (Bruxelles)
1 avenue du Président Robert Schuman
67000 Strasbourg
Tél. +33 388164103 (Strasbourg)

Secrétariat de la commission des budgets

Mme Elisa DAFFARRA

Chef d'unité

elisa.daffarra@europarl.europa.eu
Tél. +32 22831387 (Bruxelles)
1 avenue du Président Robert Schuman
67000 Strasbourg
Tél. +33 388174081 (Strasbourg)

Secrétariat de la commission du contrôle budgétaire

Mme Evelyn WALDHERR

Chef d'unité

evelyn.waldherr@europarl.europa.eu
Tél. +32 22842345 (Bruxelles)
1 avenue du Président Robert Schuman
67000 Strasbourg
Tél. +33 388172862 (Strasbourg)

Département thématique des Affaires budgétaires

M. Niels FISCHER

Chef d'unité

niels.fischer@europarl.europa.eu
Tél. +32 22841012 (Bruxelles)
1 avenue du Président Robert Schuman
67000 Strasbourg
Tél. +33 388172458 (Strasbourg)

Direction de la coordination législative et des commissions

Mme Raquel DE VICENTE

Directeur (f.f.)

raquel.devicente@europarl.europa.eu
Tél. +32 22841040 (Bruxelles)
1 avenue du Président Robert Schuman
67000 Strasbourg
Tél. +33 388172426 (Strasbourg)

Unité des affaires législatives

Mme Sarah BLAU

Chef d'unité

sarah.blau@europarl.europa.eu
Tél. +32 22832504 (Bruxelles)
1 avenue du Président Robert Schuman
67000 Strasbourg
Tél. +33 388174676 (Strasbourg)

Unité de la coordination des commissions et de la programmation législative

M. Stephan HUBER

Chef d'unité

stephan.huber@europarl.europa.eu
Tél. +32 22841301 (Bruxelles)
1 avenue du Président Robert Schuman
67000 Strasbourg
Tél. +33 388173236 (Strasbourg)

EXPO — DIRECTION GÉNÉRALE DES POLITIQUES EXTERNES DE L'UNION

M. Pietro DUCCI

Directeur général (f.f.)

pietro.ducci@europarl.europa.eu
Tél. +32 22846656 (Bruxelles)
1 avenue du Président Robert Schuman
67000 Strasbourg
Tél. +33 388172491 (Strasbourg)

Direction des commissions

M. Alexandre STUTZMANN

Directeur

alexandre.stutzmann@europarl.europa.eu
Tél. +32 22843439 (Bruxelles)
1 avenue du Président Robert Schuman
67000 Strasbourg
Tél. +33 388174769 (Strasbourg)

Secrétariat de la commission des affaires étrangères

Mme Armelle DOUAUD

Chef d'unité

armelle.douaud@europarl.europa.eu
Tél. +32 22843806 (Bruxelles)
1 avenue du Président Robert Schuman
67000 Strasbourg
Tél. +33 388174565 (Strasbourg)

Service Calendrier des réunions

M. Stephan HUBER

Chef d'unité

stephan.huber@europarl.europa.eu
Tél. +32 22841301 (Bruxelles)
1 avenue du Président Robert Schuman
67000 Strasbourg
Tél. +33 388173236 (Strasbourg)

Unité pour la coordination des activités éditoriales et de communication

M. Richard WESTER

Chef d'unité

richard.wester@europarl.europa.eu
Tél. +32 22842432 (Bruxelles)
1 avenue du Président Robert Schuman
67000 Strasbourg
Tél. +33 388172067 (Strasbourg)

Direction des ressources

Mme Patricia SILVEIRA DA CUNHA

Directeur (f.f.)

patricia.silveira@europarl.europa.eu
Tél. +32 22843069 (Bruxelles)
1 avenue du Président Robert Schuman
67000 Strasbourg
Tél. +33 388172060 (Strasbourg)

Secrétariat de la sous-commission de la sécurité et de la défense

M. Maximilian SCHROEDER

Chef d'unité

maximilian.schroeder@europarl.europa.eu
Tél. +32 22832250 (Bruxelles)
1 avenue du Président Robert Schuman
67000 Strasbourg
Tél. +33 388172674 (Strasbourg)

Secrétariat de la sous-commission des droits de l'homme / Unité des droits de l'homme

M. Alexandre STUTZMANN

Chef d'unité (f.f.)

alexandre.stutzmann@europarl.europa.eu
Tél. +32 22843439 (Bruxelles)
1 avenue du Président Robert Schuman
67000 Strasbourg
Tél. +33 388174769 (Strasbourg)

Secrétariat de la commission du développement

Mme Donatella PRIBAZ

Chef d'unité

donatella.pribaz@europarl.europa.eu
Tél. +32 22840723 (Bruxelles)
1 avenue du Président Robert Schuman
67000 Strasbourg
Tél. +33 388173905 (Strasbourg)

Unité Personnel

M. Johannes LITZELMANN

Chef d'unité

johannes.litzelmann@europarl.europa.eu
Tél. +32 22832219 (Bruxelles)
1 avenue du Président Robert Schuman
67000 Strasbourg
Tél. +33 388164220 (Strasbourg)

Unité Informatique

M. Juho ESKELINEN

Chef d'unité

juho.eskelinen@europarl.europa.eu
Tél. +32 22842267 (Bruxelles)
1 avenue du Président Robert Schuman
67000 Strasbourg
Tél. +33 388173901 (Strasbourg)

Unité Finances

Mme Patricia SILVEIRA DA CUNHA

Chef d'unité

patricia.silveira@europarl.europa.eu
Tél. +32 22843069 (Bruxelles)
1 avenue du Président Robert Schuman
67000 Strasbourg
Tél. +33 388172060 (Strasbourg)

Secrétariat de la commission du commerce international

M. Martti KALAUS

Chef d'unité

martti.kalaus@europarl.europa.eu
Tél. +32 22843514 (Bruxelles)
1 avenue du Président Robert Schuman
67000 Strasbourg
Tél. +33 388174405 (Strasbourg)

Direction des régions

M. Jose Javier FERNANDEZ FERNANDEZ

Directeur (f.f.)

josejavier.fernandez@europarl.europa.eu
Tél. +32 22842381 (Bruxelles)
1 avenue du Président Robert Schuman
67000 Strasbourg
Tél. +33 388174408 (Strasbourg)

Unité Europe : Elargissement et Espace économique européen

Mme Tatiana MRAZIKOVA

Chef d'unité

tatiana.mrazikova@europarl.europa.eu
Tél. +32 22831739 (Bruxelles)
1 avenue du Président Robert Schuman
67000 Strasbourg
Tél. +33 388173743 (Strasbourg)

Unité Asie, Australie et Nouvelle-Zélande

M. Niccolò RINALDI

Chef d'unité

niccolo.rinaldi@europarl.europa.eu
http://www.niccolorinaldi.it
Tél. +32 22830644 (Bruxelles)

Département thématique des relations extérieures

M. Pekka HAKALA

Chef d'unité

pekka.hakala@europarl.europa.eu
Tél. +32 22846273 (Bruxelles)
1 avenue du Président Robert Schuman
67000 Strasbourg
Tél. +33 388172085 (Strasbourg)

Unité Euromed et Moyen-Orient

M. François MASSOULIE

Chef d'unité

francois.massoulie@europarl.europa.eu
Tél. +32 22843688 (Bruxelles)
1 avenue du Président Robert Schuman
67000 Strasbourg
Tél. +33 388174946 (Strasbourg)

Unité Amérique latine

M. Jose Javier FERNANDEZ FERNANDEZ

Chef d'unité

josejavier.fernandez@europarl.europa.eu
Tél. +32 22842381 (Bruxelles)
1 avenue du Président Robert Schuman
67000 Strasbourg
Tél. +33 388174408 (Strasbourg)

Unité Europe : Partenariat oriental et Russie

M. Alain CRESPINET

Chef d'unité

alain.crespinet@europarl.europa.eu
Tél. +32 22842861 (Bruxelles)
1 avenue du Président Robert Schuman
67000 Strasbourg
Tél. +33 388173312 (Strasbourg)

Unité Afrique, Caraïbes et Pacifique

Mme Rosemary OPACIC

Chef d'unité

rosemary.opacic@europarl.europa.eu
Tél. +32 22842498 (Bruxelles)
1 avenue du Président Robert Schuman
67000 Strasbourg
Tél. +33 388172234 (Strasbourg)

Unité Relations transatlantiques et G8

M. Adam ISAACS

Chef d'unité

adam.isaacs@europarl.europa.eu
Tél. +32 22842603 (Bruxelles)
1 avenue du Président Robert Schuman
67000 Strasbourg
Tél. +33 388172826 (Strasbourg)

Direction des ressources

M. Bernard HELLOT

Directeur

bernard.hellot@europarl.europa.eu
Tél. +32 22843715 (Bruxelles)
1 avenue du Président Robert Schuman
67000 Strasbourg
Tél. +33 388174047 (Strasbourg)

Unité Personnel

Mme Emilia GALLEGRO PERONA

Chef d'unité

emilia.gallego@europarl.europa.eu
Tél. +32 22844061 (Bruxelles)
1 avenue du Président Robert Schuman
67000 Strasbourg
Tél. +33 388174468 (Strasbourg)

Unité Finances

M. Mauro DE OLIVEIRA

Chef d'unité

mauro.deoliveira@europarl.europa.eu
Tél. +32 22831866 (Bruxelles)
1 avenue du Président Robert Schuman
67000 Strasbourg
Tél. +33 388174194 (Strasbourg)

Unité Informatique

M. Claudio FABIANI

Chef d'unité

claudio.fabiani@europarl.europa.eu
Tél. +32 22844778 (Bruxelles)
1 avenue du Président Robert Schuman
67000 Strasbourg
Tél. +33 388174324 (Strasbourg)

Direction du Soutien à la démocratie

M. Pietro DUCCI

Directeur

pietro.ducci@europarl.europa.eu
Tél. +32 22846656 (Bruxelles)
1 avenue du Président Robert Schuman
67000 Strasbourg
Tél. +33 388172491 (Strasbourg)

Unité Actions démocratie et élections

Mme Cristina CASTAGNOLI

Chef d'unité

cristina.castagnoli@europarl.europa.eu
Tél. +32 22832782 (Bruxelles)
1 avenue du Président Robert Schuman
67000 Strasbourg
Tél. +33 388174059 (Strasbourg)

Unité Actions préadhésion

M. Krzysztof BERNACKI

Chef d'unité

krzysztof.bernacki@europarl.europa.eu
Tél. +32 22832685 (Bruxelles)
1 avenue du Président Robert Schuman
67000 Strasbourg
Tél. +33 388164061 (Strasbourg)

Unité Actions droits de l'homme

Mme Inga ROSINSKA

Chef d'unité (f.f.)

inga.rosinska@europarl.europa.eu
Tél. +32 22846014 (Bruxelles)
1 avenue du Président Robert Schuman
67000 Strasbourg
Tél. +33 388172619 (Strasbourg)

Unité de soutien à la médiation du Parlement européen

M. Gerrard QUILLE

Chef d'unité (f.f.)

gerrard.quille@europarl.europa.eu
Tél. +32 22832260 (Bruxelles)
1 avenue du Président Robert Schuman
67000 Strasbourg
Tél. +33 388174780 (Strasbourg)

EPRS — DIRECTION GÉNÉRALE DES SERVICES DE RECHERCHE PARLEMENTAIRE

M. Anthony TEASDALE

Directeur général

anthony.teasdale@europarl.europa.eu
Tél. +32 22841678 (Bruxelles)
1 avenue du Président-Robert-Schuman
67000 Strasbourg
Tél. +33 388172769 (Strasbourg)

Unité Ressources

Mme Jutta SCHULZE-HOLLMEN

Chef d'unité

jutta.schulze@europarl.europa.eu
Tél. +32 22842615 (Bruxelles)
1 avenue du Président-Robert-Schuman
67000 Strasbourg
Tél. +33 388172406 (Strasbourg)

Service des ressources humaines

Mme Maria Grazia TANESE

Chef de service

mariagrazia.tanese@europarl.europa.eu
Tél. +32 22842716 (Bruxelles)

Service des finances

Service des technologies de l'information

M. Lars DE NUL

Chef de service

lars.denul@europarl.europa.eu
Tél. +32 22844658 (Bruxelles)
1 avenue du Président-Robert-Schuman
67000 Strasbourg
Tél. +33 388164481 (Strasbourg)

Unité de la Stratégie et coordination

M. Eschel Claus ALPERMANN

Chef d'unité

eschel.alpermann@europarl.europa.eu
Tél. +32 22834324 (Bruxelles)
1 avenue du Président-Robert-Schuman
67000 Strasbourg
Tél. +33 388164552 (Strasbourg)

Unité de liaison

M. Klemen ZUMER

Chef d'unité

klemen.zumer@europarl.europa.eu
Tél. +32 22846290 (Bruxelles)
1 avenue du Président-Robert-Schuman
67000 Strasbourg
Tél. +33 388164473 (Strasbourg)

Unité Valeur ajoutée européenne

M. Anthony TEASDALE

Chef d'unité (f.f.)

anthony.teasdale@europarl.europa.eu
Tél. +32 22841678 (Bruxelles)
1 avenue du Président-Robert-Schuman
67000 Strasbourg
Tél. +33 388172769 (Strasbourg)

Direction Service de recherche pour les députés

M. Etienne BASSOT

Directeur

etienne.bassot@europarl.europa.eu
Tél. +32 22844741 (Bruxelles)
1 avenue du Président Robert Schuman
67000 Strasbourg
Tél. +33 388174201 (Strasbourg)

Unité des politiques économiques

M. Alessandro PICCIOLI

Chef d'unité

alessandro.piccioli@europarl.europa.eu
Tél. +32 22832967 (Bruxelles)
1 avenue du Président Robert Schuman
67000 Strasbourg
Tél. +33 388164413 (Strasbourg)

Unité des politiques structurelles

Mme Sarah SHEIL

Chef d'unité

sarah.sheil@europarl.europa.eu
Tél. +32 22834046 (Bruxelles)
1 avenue du Président Robert Schuman
67000 Strasbourg
Tél. +33 388164458 (Strasbourg)

Unité des politiques des citoyens

M. Jesus CARMONA NUNEZ

Chef d'unité

jesus.carmona@europarl.europa.eu
Tél. +32 22830406 (Bruxelles)
1 avenue du Président Robert Schuman
67000 Strasbourg
Tél. +33 388164537 (Strasbourg)

Unité des politiques externes

Mme Monika NOGAJ

Chef d'unité (f.f.)

monika.nogaj@europarl.europa.eu
Tél. +32 22840635 (Bruxelles)
1 avenue du Président Robert Schuman
67000 Strasbourg
Tél. +33 388172465 (Strasbourg)

Unité des politiques budgétaires

Mme Fabia JONES

Chef d'unité (f.f.)

fabia.jones@europarl.europa.eu
Tél. +32 22831280 (Bruxelles)
1 avenue du Président Robert Schuman
67000 Strasbourg
Tél. +33 388164406 (Strasbourg)

Unité éditoriale et de gestion des publications

Mme Alison DAVIES

Chef d'unité

alison.davies@europarl.europa.eu
Tél. +32 22831705 (Bruxelles)
1 avenue du Président Robert Schuman
67000 Strasbourg
Tél. +33 388174925 (Strasbourg)

Direction de la bibliothèque

M. Franck DEBIE

Directeur (f.f.)

Rue Wiertz 60 / Wiertzstraat 60
1047 Bruxelles / Brussel
franckrene.debie@europarl.europa.eu
Tél. +32 22841307 (Bruxelles)
Allée du Printemps
67000 Strasbourg
Tél. +33 388173726 (Strasbourg)

Unité de la Bibliothèque sur site et en ligne

Mme Elke BALLON

Chef d'unité

Rue Wiertz 60 / Wiertzstraat 60
1050 Bruxelles / Brussel
elke.ballon@europarl.europa.eu
Tél. +32 22840649 (Bruxelles)
Allée Spach
67000 Strasbourg
Tél. +33 388173382 (Strasbourg)

Unité Archives historiques

Mme Lucinia BAL

Chef d'unité

Place de l'Europe
L-1499 Luxembourg
lucinia.bal@europarl.europa.eu
Tél. +352 430023487 (Luxembourg)
Rue Wiertz 60 / Wiertzstraat 60
1050 Bruxelles / Brussel
Tél. +32 22846607 (Bruxelles)
Allée Spach
67000 Strasbourg
Tél. +33 388164258 (Strasbourg)

Unité Demandes d'informations des citoyens

Mme Kadi HERKUEL

Chef d'unité

Place de l'Europe
L-1499 Luxembourg
kadi.herkuel@europarl.europa.eu
Tél. +352 430020143 (Luxembourg)
Rue Wiertz 60 / Wiertzstraat 60
1050 Bruxelles / Brussel
Tél. +32 22846233 (Bruxelles)
Allée Spach
67000 Strasbourg
Tél. +33 388178297 (Strasbourg)

Unité Bibliothèque de droit comparé

M. Ignacio DIEZ PARRA

Chef d'unité

Rue Wiertz 60 / Wiertzstraat 60
1050 Bruxelles / Brussel
IDP@europarl.europa.eu
Tél. +32 22842281 (Bruxelles)
Allée Spach
67000 Strasbourg
Tél. +33 388172552 (Strasbourg)

Direction de l'Evaluation de l'impact et de la Valeur ajoutée européenne

M. Wolfgang HILLER

Directeur

wolfgang.hiller@europarl.europa.eu
Tél. +32 22843405 (Bruxelles)
1 avenue du Président Robert Schuman
67000 Strasbourg
Tél. +33 388173297 (Strasbourg)

Ex-Ante Unité Evaluation de l'impact

Mme Alexia MANIAKI-GRIVA

Chef d'unité (f.f.)

alexia.maniaki@europarl.europa.eu
Tél. +32 22846690 (Bruxelles)
1 avenue du Président Robert Schuman
67000 Strasbourg
Tél. +33 388172375 (Strasbourg)

Unité de la prospective scientifique

M. Theodoros KARAPIPERIS

Chef d'unité

theodoros.karapiperis@europarl.europa.eu
Tél. +32 22843812 (Bruxelles)
1 avenue du Président Robert Schuman
67000 Strasbourg
Tél. +33 388172579 (Strasbourg)

Service de la prospective scientifique

Mme Lieve VAN WOENSEL

Chef de service

lieve.vanwoensel@europarl.europa.eu
Tél. +32 22834048 (Bruxelles)

Secrétariat de la STOA

M. Gábor Zsolt PATAKI

Chef de service

zsolt.pataki@europarl.europa.eu
Tél. +32 22842046 (Bruxelles)
1 avenue du Président Robert Schuman
67000 Strasbourg
Tél. +33 388173322 (Strasbourg)

Ex-Post Unité Evaluation

M. Jose Luis RUFAS QUINTANA

Chef d'unité

jrufas@europarl.europa.eu
Tél. +32 22843956 (Bruxelles)
1 avenue du Président Robert Schuman
67000 Strasbourg
Tél. +33 388178296 (Strasbourg)

Unité de la surveillance du Conseil européen

Mme Astrid WORUM

Chef d'unité

astrid.worum@europarl.europa.eu
Tél. +32 22841333 (Bruxelles)
1 avenue du Président Robert Schuman
67000 Strasbourg
Tél. +33 388164363 (Strasbourg)

Unité Global trends

Mme Daniele RECHARD

Chef d'unité

daniele.rechard@europarl.europa.eu
Tél. +32 22843730 (Bruxelles)

COMM — DIRECTION GÉNÉRALE DE LA COMMUNICATION

M. Jaume DUCH GUILLOT

Directeur général

Rue Belliard 80 / Belliardstraat 80
1000 Bruxelles / Brussel
jaume.duch@europarl.europa.eu
Tél. +32 22843000 (Bruxelles)
Allée du Printemps
67000 Strasbourg
Tél. +33 388174705 (Strasbourg)

Unité du porte-parole

Mme Marjory VAN DEN BROEKE

Chef d'unité

Rue Belliard 80 / Belliardstraat 80
1000 Bruxelles / Brussel
marjory.vandenbroeke@europarl.europa.eu
Tél. +32 22844304 (Bruxelles)
Allée du Printemps
67000 Strasbourg
Tél. +33 388174336 (Strasbourg)

Unité Stratégie et innovation

M. Florent LE MONTAGNER

Chef d'unité (f.f.)

Rue Belliard 80 / Belliardstraat 80
1000 Bruxelles / Brussel
florent.lemontagner@europarl.europa.eu
Tél. +32 22832509 (Bruxelles)
Allée du Printemps
67000 Strasbourg
Tél. +33 388174548 (Strasbourg)

Unité du suivi de l'opinion publique

M. Philipp SCHULMEISTER

Chef d'unité

Rue Belliard 80 / Belliardstraat 80
1000 Bruxelles / Brussel
philipp.schulmeister@europarl.europa.eu
Tél. +32 22841381 (Bruxelles)
Allée Spach
67000 Strasbourg
Tél. +33 388173515 (Strasbourg)

Direction des médias

M. Jaume DUCH GUILLOT

Directeur général

Rue Belliard 80 / Belliardstraat 80
1000 Bruxelles / Brussel
jaume.duch@europarl.europa.eu
Tél. +32 22843000 (Bruxelles)
Allée du Printemps
67000 Strasbourg
Tél. +33 388174705 (Strasbourg)

Unité Presse

M. Neil CORLETT

Chef d'unité (f.f.)

Rue Wiertz 60 / Wiertzstraat 60
1047 Bruxelles / Brussel
neil.corlett@europarl.europa.eu
Tél. +32 22842077 (Bruxelles)
Allée du Printemps
67000 Strasbourg
Tél. +33 388174167 (Strasbourg)

Service Politiques économiques et scientifiques

Mme Dorota KOLINSKA

Chef de service

Rue Wiertz 60 / Wiertzstraat 60
1047 Bruxelles / Brussel
dorota.kolinska@europarl.europa.eu
Tél. +32 22832787 (Bruxelles)
Allée du Printemps
67000 Strasbourg
Tél. +33 388176725 (Strasbourg)

Service Politiques structurelles et de cohésion

Mme Michaela FINDEIS

Chef de service

Rue Wiertz 60 / Wiertzstraat 60
1047 Bruxelles / Brussel
michaela.findeis@europarl.europa.eu
Tél. +32 22831141 (Bruxelles)
Allée du Printemps
67000 Strasbourg
Tél. +33 388173603 (Strasbourg)

Service Affaires constitutionnelles et droits des citoyens

Mme Estefania NARRILLOS

Chef de service

Rue Wiertz 60 / Wiertzstraat 60
1047 Bruxelles / Brussel
estefania.narrillos@europarl.europa.eu
Tél. +32 22831324 (Bruxelles)
Allée du Printemps
67000 Strasbourg
Tél. +33 388173661 (Strasbourg)

Service Affaires budgétaires

M. Armin WISDORFF

Chef de service

Rue Wiertz 60 / Wiertzstraat 60
1047 Bruxelles / Brussel
armin.wisdorff@europarl.europa.eu
Tél. +32 22840924 (Bruxelles)
Allée du Printemps
67000 Strasbourg
Tél. +33 388173780 (Strasbourg)

Service Politiques externes

M. Federico DE GIROLAMO

Chef de service

Rue Wiertz 60 / Wiertzstraat 60
1047 Bruxelles / Brussel
federico.degirolamo@europarl.europa.eu
Tél. +32 22831389 (Bruxelles)
Allée du Printemps
67000 Strasbourg
Tél. +33 388172850 (Strasbourg)

Unité Services aux médias

Mme Raffaella DE MARTE

Chef d'unité

Rue Belliard 80 / Belliardstraat 80
1000 Bruxelles / Brussel
raffaella.demarte@europarl.europa.eu
Tél. +32 22831247 (Bruxelles)
Allée Spach
67000 Strasbourg
Tél. +33 388173244 (Strasbourg)

Unité de l'audiovisuel

M. Fernando CARBAJO

Chef d'unité

Rue Wiertz 60 / Wiertzstraat 60
1047 Bruxelles / Brussel
fernando.carbajo@europarl.europa.eu
Tél. +32 22844816 (Bruxelles)
Allée du Printemps
67000 Strasbourg
Tél. +33 388174737 (Strasbourg)

Unité Suivi et analyse stratégique des médias

Mme Paula FERNANDEZ-HERVAS

Chef d'unité

Rue Belliard 80 / Belliardstraat 80
1000 Bruxelles / Brussel
paula.fernandez-hervas@europarl.europa.eu
Tél. +32 22842535 (Bruxelles)
Allée Spach
67000 Strasbourg
Tél. +33 388174768 (Strasbourg)

Direction des campagnes

M. Jaume DUCH GUILLOT

Directeur (f.f.)

Rue Belliard 80 / Belliardstraat 80
1000 Bruxelles / Brussel
jaume.duch@europarl.europa.eu
Tél. +32 22843000 (Bruxelles)
Allée du Printemps
67000 Strasbourg
Tél. +33 388174705 (Strasbourg)

Unité de la communication internet

M. Thibault LESENECAL

Chef d'unité

Rue Belliard 80 / Belliardstraat 80
1000 Bruxelles / Brussel
thibault.lesenecal@europarl.europa.eu
Tél. +32 22840709 (Bruxelles)
Allée Spach
67000 Strasbourg
Tél. +33 388173657 (Strasbourg)

Service Politiques économiques et scientifiques

M. Thibault LESENECAL

Chef d'unité

Rue Belliard 80 / Belliardstraat 80
1000 Bruxelles / Brussel
thibault.lesenecal@europarl.europa.eu
Tél. +32 22840709 (Bruxelles)
Allée Spach
67000 Strasbourg
Tél. +33 388173657 (Strasbourg)

Service Politiques structurelles et de cohésion

Mme Karolina WOZNIAK

Chef de service

Rue Belliard 80 / Belliardstraat 80
1000 Bruxelles / Brussel
karolina.wozniak@europarl.europa.eu
Tél. +32 22832293 (Bruxelles)
Allée Spach
67000 Strasbourg
Tél. +33 388173595 (Strasbourg)

Service Affaires constitutionnelles et droits des citoyens

M. Mikael LAGERBLAD

Chef de service

Rue Belliard 80 / Belliardstraat 80
1000 Bruxelles / Brussel
mikael.lagerblad@europarl.europa.eu
Tél. +32 22846822 (Bruxelles)

Service Affaires budgétaires

M. Marko VUKOVIC

Analyste thématique

Marko.vukovic@europarl.europa.eu
Tél. +32 22832638 (Bruxelles)

Service Politiques externes

M. Rolandas PYRAGIS

Chef de service

Rue Belliard 80 / Belliardstraat 80
1000 Bruxelles / Brussel
rolandas.pyragis@europarl.europa.eu
Tél. +32 22832877 (Bruxelles)

Unité Conception et Design

M. Alexander KLEINIG

Chef d'unité

Rue Belliard 80 / Belliardstraat 80
1000 Bruxelles / Brussel
alexander.kleinig@europarl.europa.eu
Tél. +32 22844397 (Bruxelles)
Allée Spach
67000 Strasbourg
Tél. +33 388174133 (Strasbourg)

Unité Jeunesse

Mme Magdalena STAROSTIN

Chef d'unité

Rue Belliard 80 / Belliardstraat 80
1000 Bruxelles / Brussel
magdalena.starostin@europarl.europa.eu
Tél. +32 22832279 (Bruxelles)
Allée Spach
67000 Strasbourg
Tél. +33 388173151 (Strasbourg)

Unité de la gestion du site web

M. Manuel FERNÁNDEZ PONCE

Chef d'unité

Rue Belliard 80 / Belliardstraat 80
1000 Bruxelles / Brussel
manuel.fernandez-ponce@europarl.europa.eu
Tél. +32 22846029 (Bruxelles)
Allée Spach
67000 Strasbourg
Tél. +33 388174309 (Strasbourg)

Service conception web

M. Nicolas WIERZEJEWSKI

Chef de service

Rue Belliard 80 / Belliardstraat 80
1000 Bruxelles / Brussel
nicolas.wierzejewski@europarl.europa.eu
Tél. +32 22831296 (Bruxelles)

Service Implémentation

Mme Cristina MIHAILESCU

Chef de service

Rue Belliard 80 / Belliardstraat 80
1000 Bruxelles / Brussel
cristina.mihaiescu@europarl.europa.eu
Tél. +32 22840934 (Bruxelles)

Unité Événements et expositions

M. Tasos GEORGIU

Chef d'unité

Rue Belliard 80 / Belliardstraat 80
1000 Bruxelles / Brussel
tasos.georgiou@europarl.europa.eu
Tél. +32 22832023 (Bruxelles)
Allée Spach
67000 Strasbourg
Tél. +33 388164923 (Strasbourg)

Direction des bureaux de liaison

M. Stephen CLARK

Directeur

Rue Belliard 80 / Belliardstraat 80
1000 Bruxelles / Brussel
stephen.clark@europarl.europa.eu
Tél. +32 22843281 (Bruxelles)
Allée Spach
67000 Strasbourg
Tél. +33 388174399 (Strasbourg)

Bureau de liaison PE- Congrès américain à Washington DC

M. Antoine RIPOLL

Chef du bureau de liaison

antoine.ripoll@europarl.europa.eu
Tél. +1 2028625371

Unité de coordination et de programmation

M. Pablo IBANEZ LOPEZ-POZAS

Chef d'unité

Rue Belliard 80 / Belliardstraat 80
1000 Bruxelles / Brussel
pablo.ibanez@europarl.europa.eu
Tél. +32 22832015 (Bruxelles)
Allée Spach
67000 Strasbourg
Tél. +33 388174894 (Strasbourg)

Unité de suivi horizontal et thématique

M. Federico ROSSETTO

Chef d'unité

Rue Belliard 80 / Belliardstraat 80
1000 Bruxelles / Brussel
federico.rossetto@europarl.europa.eu
Tél. +32 22840955 (Bruxelles)
Allée Spach
67000 Strasbourg
Tél. +33 388172335 (Strasbourg)

Bureau de liaison du Parlement européen en Grèce

M. Leonidas ANTONAKOPOULOS

Chef d'unité

leonidas.antonakopoulos@europarl.europa.eu
Tél. +30 210350024 (Athènes)
Allée Spach
67000 Strasbourg
Tél. +33 388174356 (Strasbourg)

Bureau de liaison du Parlement européen en Allemagne

M. Frank PIPLAT

Chef d'unité

frank.piplat@europarl.europa.eu
Tél. +49 30228051100
Allée Spach
67000 Strasbourg
Tél. +33 388174605 (Strasbourg)

Antenne régionale de Munich

M. Frank PIPLAT

Chef d'unité

frank.piplat@europarl.europa.eu
Tél. +49 30228051100

Allée Spach
67000 Strasbourg
Tél. +33 388174605 (Strasbourg)

**Bureau de liaison du
Parlement européen en
Belgique**

M. Gerolf FALTER

Chef d'unité

Rue de Trèves 3 / Trierstraat 3
1050 Bruxelles / Brussel
gerolf.falter@europarl.europa.eu
Tél. +32 22842006 (Bruxelles)

Allée Spach
67000 Strasbourg
Tél. +33 388174126 (Strasbourg)

**Bureau de liaison du
Parlement européen au
Danemark**

Mme Anne Mette VESTERGAARD

Chef d'unité

annemette.vestergaard@europarl.europa.eu
Tél. +45 331453341

Allée Spach
67000 Strasbourg
Tél. +33 388164775 (Strasbourg)

**Bureau de liaison du
Parlement européen en
Irlande**

M. James TEMPLE-SMITHSON

Chef d'unité

james.temple-smithson@europarl.europa.eu
Tél. +353 160552904

Allée Spach
67000 Strasbourg
Tél. +33 388174615 (Strasbourg)

**Bureau de liaison du
Parlement européen en
Finlande**

M. Jarmo OIKARINEN

Chef d'unité

jarmo.oikarinen@europarl.europa.eu
Tél. +358 962250410

Allée Spach
67000 Strasbourg
Tél. +33 388164223 (Strasbourg)

**Bureau de liaison du
Parlement européen aux
Pays-Bas**

M. Danny DE PAEPE

Chef d'unité (f.f.)

danny.depaepe@europarl.europa.eu
Tél. +31 7036251442 (The Hague)

Allée Spach
67000 Strasbourg
Tél. +33 388174103 (Strasbourg)

**Bureau de liaison du
Parlement européen au
Portugal**

M. Pedro VALENTE DA SILVA

Chef d'unité

pedro.valentedasilva@europarl.europa.eu
Tél. +351 135054910 (Lisbon)

Allée Spach
67000 Strasbourg
Tél. +33 388174251 (Strasbourg)

**Bureau de liaison du
Parlement européen au
Royaume-Uni**

M. Daniel RACTLIFFE

Chef d'unité (f.f.)

daniel.ractliffe@europarl.europa.eu
Tél. +44 20722754332 (London)

Allée Spach
67000 Strasbourg
Tél. +33 388172404 (Strasbourg)

Antenne régionale d'Edimbourg

M. Daniel RACTLIFFE

Chargé de Relations Publiques

daniel.ractliffe@europarl.europa.eu
Tél. +44 20722754332 (London)

Allée Spach
67000 Strasbourg
Tél. +33 388172404 (Strasbourg)

**Bureau de liaison du
Parlement européen au
Luxembourg**

M. Christoph SCHROEDER

Chef d'unité

christoph.schroeder@europarl.europa.eu
Tél. +352 430022596 (Luxembourg)

Allée Spach
67000 Strasbourg
Tél. +33 388174596 (Strasbourg)

**Bureau de liaison du
Parlement européen en
Espagne**

Mme Maria ANDRES MARIN

Chef d'unité

maria.andres@europarl.europa.eu
Tél. +34 143654766 (Madrid)

Allée Spach
67000 Strasbourg
Tél. +33 388172427 (Strasbourg)

Antenne régionale de Barcelone

Mme Maria ANDRES MARIN

Chef d'unité

maria.andres@europarl.europa.eu
Tél. +34 143654766 (Madrid)

Allée Spach
67000 Strasbourg
Tél. +33 388172427 (Strasbourg)

**Bureau de liaison du
Parlement européen en
France**

Mme Isabelle COUSTET

Chef d'unité

isabelle.coustet@europarl.europa.eu
Tél. +33 1406354000 / 388174898

Antenne régionale de Marseille

Mme Isabelle COUSTET

Chef d'unité

isabelle.coustet@europarl.europa.eu
Tél. +33 1406354000 / 388174898

**Bureau de liaison du
Parlement européen en Italie**

M. Stephen CLARK

Directeur

Rue Belliard 80 / Belliardstraat 80
1000 Bruxelles / Brussel
stephen.clark@europarl.europa.eu
Tél. +32 22843281 (Bruxelles)

Allée Spach
67000 Strasbourg
Tél. +33 388174399 (Strasbourg)

Antenne régionale de Milan

M. Stephen CLARK

Directeur

Rue Belliard 80 / Belliardstraat 80
1000 Bruxelles / Brussel
stephen.clark@europarl.europa.eu
Tél. +32 22843281 (Bruxelles)

Allée Spach
67000 Strasbourg
Tél. +33 388174399 (Strasbourg)

**Bureau de liaison du
Parlement européen en
Suède**

M. Markus BONEKAMP

Chef d'unité

markus.bonekamp@europarl.europa.eu
Tél. +46 856254450 (Stockholm)

Allée Spach
67000 Strasbourg
Tél. +33 388173615 (Strasbourg)

**Bureau de liaison du
Parlement européen à
Strasbourg**

M. Luis MARTINEZ GUILLEN

Chef d'unité

Allée Spach
67070 Strasbourg
luis.martinezguillen@europarl.europa.eu
Tél. +33 388172380 (Strasbourg)

**Bureau de liaison du
Parlement européen en
Autriche**

M. Georg PFEIFER

Chef d'unité

georg.pfeifer@europarl.europa.eu
Tél. +43 151653100

Allée Spach
67000 Strasbourg
Tél. +33 388174848 (Strasbourg)

**Bureau de liaison du
Parlement européen à
Chypre**

M. Andreas KETTIS

Chef d'unité

andreas.kettis@europarl.europa.eu
Tél. +357 2228750583

Allée Spach
67000 Strasbourg
Tél. +33 388174349 (Strasbourg)

**Bureau de liaison du
Parlement européen en
Estonie**

M. Stephen CLARK
Directeur
Rue Belliard 80 / Belliardstraat 80
1000 Bruxelles / Brussel
stephen.clark@europarl.europa.eu
Tél. +32 22843281 (Bruxelles)
Allée Spach
67000 Strasbourg
Tél. +33 388174399 (Strasbourg)

**Bureau de liaison du
Parlement européen en
Hongrie**

Mme Andrea LOVEI
Chef d'unité
andrea.lovei@europarl.europa.eu
Tél. +36 141154542
Allée Spach
67000 Strasbourg
Tél. +33 388174461 (Strasbourg)

**Bureau de liaison du
Parlement européen en
Lettonie**

Mme Marta RIBELE
Chef d'unité
marta.ribele@europarl.europa.eu
Tél. +371 670853468
Allée Spach
67000 Strasbourg
Tél. +33 388174695 (Strasbourg)

**Bureau de liaison du
Parlement européen en
Lituanie**

Mme Daiva JAKAITE
Chef d'unité
daiva.jakaite@europarl.europa.eu
Tél. +370 5250775
Allée Spach
67000 Strasbourg
Tél. +33 388174512 (Strasbourg)

**Bureau de liaison du
Parlement européen à Malte**

Mme Anna ZAMMIT VELLA
Chef d'unité (f.f.)
anna.zammit@europarl.europa.eu
Tél. +356 21253014
Allée Spach
67000 Strasbourg
Tél. +33 388178120 (Strasbourg)

**Bureau de liaison du
Parlement européen en
Pologne**

M. Jacek SAFUTA
Chef d'unité
jacek.safuta@europarl.europa.eu
Tél. +48 2259552475
Allée Spach
67000 Strasbourg
Tél. +33 388174496 (Strasbourg)

Antenne régionale de Wrocław

M. Jacek SAFUTA
Chef d'unité
jacek.safuta@europarl.europa.eu
Tél. +48 2259552475
Allée Spach
67000 Strasbourg
Tél. +33 388174496 (Strasbourg)

**Bureau de liaison du
Parlement européen en
République tchèque**

M. Jiri KUBICEK
Chef d'unité
jiri.kubicek@europarl.europa.eu
Tél. +420 25552263
Allée Spach
67000 Strasbourg
Tél. +33 388174479 (Strasbourg)

**Bureau de liaison du
Parlement européen en
Slovaquie**

M. Robert HAJSEL
Chef d'unité
robert.hajsel@europarl.europa.eu
Tél. +421 2550696
Allée Spach
67000 Strasbourg
Tél. +33 388174489 (Strasbourg)

**Bureau de liaison du
Parlement européen en
Slovénie**

Mme Manja TOPLAK
Chef d'unité (f.f.)
manja.toplak@europarl.europa.eu
Tél. +386 125252842
Allée Spach
67000 Strasbourg
Tél. +33 388176724 (Strasbourg)

**Bureau de liaison du
Parlement européen en
Bulgarie**

M. Teodor STOYCHEV
Chef d'unité
teodor.stoychev@europarl.europa.eu
Tél. +359 298553540
Allée Spach
67000 Strasbourg
Tél. +33 388174601 (Strasbourg)

**Bureau de liaison du
Parlement européen en
Roumanie**

Mme Madalina Beatrice MIHALACHE
Chef d'unité
madalina.mihalache@europarl.europa.eu
Tél. +40 2140550881
Allée Spach
67000 Strasbourg
Tél. +33 388164044 (Strasbourg)

**Bureau de liaison du
Parlement européen en
Croatie**

Mme Violeta STANICIC
Chef d'unité
violeta.stanicic@europarl.europa.eu
Tél. +385 146150275
Allée Spach
67000 Strasbourg
Tél. +33 388164314 (Strasbourg)

**Unité de soutien aux bureaux
de liaison**

Mme Delia CARRO
Chef d'unité
Rue Belliard 80 / Belliardstraat 80
1000 Bruxelles / Brussel
delia.carro@europarl.europa.eu
Tél. +32 22843237 (Bruxelles)

Direction des visiteurs

M. Ciril STOKELJ
Directeur
Rue Belliard 80 / Belliardstraat 80
1000 Bruxelles / Brussel
ciril.stokelj@europarl.europa.eu
Tél. +32 22842979 (Bruxelles)
Allée Spach
67000 Strasbourg
Tél. +33 388172758 (Strasbourg)

Parlamentarium

Mme Patrizia Maria PRODE
Chef d'unité
Rue de Trèves 5 / Trierstraat 5
1000 Bruxelles / Brussel
patrizia.prode@europarl.europa.eu
Tél. +32 22843510 (Bruxelles)
Allée Spach
67000 Strasbourg
Tél. +33 388174793 (Strasbourg)

**Unité des visites et
séminaires**

Mme Mariana COSAC
Chef d'unité
Rue Wiertz 60 / Wiertzstraat 60
1047 Bruxelles / Brussel
mariana.cosac@europarl.europa.eu
Tél. +32 22831210 (Bruxelles)
Allée Spach
67000 Strasbourg
Tél. +33 388173858 (Strasbourg)

**Unité de coordination des
services aux visiteurs**

Mme Nastja KLEMENCIC SCHMIDT
Chef d'unité
Rue Belliard 80 / Belliardstraat 80
1000 Bruxelles / Brussel
nastja.klemencic@europarl.europa.eu
Tél. +32 22844642 (Bruxelles)
Allée Spach
67000 Strasbourg
Tél. +33 388173963 (Strasbourg)

**Maison de l'histoire
européenne**

Mme Constanze ITZEL
Chef d'unité
Rue Belliard 135 / Belliardstraat 135
1000 Bruxelles / Brussel
constanze.itzel@europarl.europa.eu
Tél. +32 22832265 (Bruxelles)
Allée Spach
67000 Strasbourg
Tél. +33 388173978 (Strasbourg)

Maison de Jean Monnet à Bazoches-sur-Guyonne

Mme Constanze ITZEL

Chef d'unité

Rue Belliard 135 / Belliardstraat 135
1000 Bruxelles / Brussel
constanze.itzel@europarl.europa.eu
Tél. +32 22832265 (Bruxelles)
Allée Spach
67000 Strasbourg
Tél. +33 388173978 (Strasbourg)

**Unité pour les conférences
et services aux visiteurs à
Strasbourg**

Mme Daniela SENK

Chef d'unité (f.f.)

Allée Spach
67070 Strasbourg
daniela.senk@europarl.europa.eu
Tél. +33 388173124 (Strasbourg)

Direction des ressources

Mme Christina RUPP

Directeur

Rue Belliard 80 / Belliardstraat 80
1000 Bruxelles / Brussel
christina.rupp@europarl.europa.eu
Tél. +32 22843794 (Bruxelles)
Allée Spach
67000 Strasbourg
Tél. +33 388164041 (Strasbourg)

Unité Personnel

Mme Renate FEILER

Chef d'unité

Rue Belliard 80 / Belliardstraat 80
1000 Bruxelles / Brussel
renate.feiler@europarl.europa.eu
Tél. +32 22840762 (Bruxelles)
Allée Spach
67000 Strasbourg
Tél. +33 388178186 (Strasbourg)

Unité Finances

M. Paul DE SPIEGELEER

Chef d'unité

Rue Belliard 80 / Belliardstraat 80
1000 Bruxelles / Brussel
paul.despiegeleer@europarl.europa.eu
Tél. +32 22841159 (Bruxelles)
Allée Spach
67000 Strasbourg
Tél. +33 388173972 (Strasbourg)

PERS — DIRECTION GÉNÉRALE DU PERSONNEL

M. Kristian KNUDSEN

Directeur général (f.f.)

Allée Spach
67000 Strasbourg
kristian.knudsen@europarl.europa.eu
Tél. +32 22831731 (Bruxelles)
Tél. +352 430023197 (Luxembourg)
Tél. +33 388174138 (Strasbourg)

Service Communication

M. Jean-Yves LOOG

Chef de service

Rue d'Arlon 62 / Aarlenstraat 62
1000 Bruxelles / Brussel
jean-yves.loog@europarl.europa.eu
Tél. +32 22844652 (Bruxelles)
Allée Spach
67000 Strasbourg
Tél. +33 388173008 (Strasbourg)

Service Relations interinstitutionnelles
et dialogue social

Mme Isabelle DE FRAIPONT

Chef de service

isabelle.defraipont@europarl.europa.eu
Tél. +32 22832156 (Bruxelles)
Allée Spach
67000 Strasbourg
Tél. +33 388174152 (Strasbourg)

**Direction Développement
des ressources humaines**

M. Jesús MORENO DIAZ

Directeur

Allée Spach
67000 Strasbourg
jesus.morenodiaz@europarl.europa.eu
Tél. +352 430024848 (Luxembourg)
Tél. +32 22842766 (Bruxelles)
Tél. +33 388178152 (Strasbourg)

Service Enquêtes administratives et
procédures disciplinaires

M. Benjamin ALBEROLA MULET

Coordinateur d'Equipe

benjamin.alberola@europarl.europa.eu
Tél. +32 22842567 (Bruxelles)

**Unité Programmation
stratégique des ressources
humaines**

M. Rik HUGELIER

Chef d'unité

Allée Spach
67000 Strasbourg
rik.hugelier@europarl.europa.eu
Tél. +32 22843303 (Bruxelles)
Tél. +352 430023426 (Luxembourg)
Tél. +33 388174566 (Strasbourg)

Unité Informatique

M. Flemming SORENSEN

Chef d'unité

Rue Belliard 80 / Belliardstraat 80
1000 Bruxelles / Brussel
flemming.sorensen@europarl.europa.eu
Tél. +32 22841429 (Bruxelles)
Allée Spach
67000 Strasbourg
Tél. +33 388174189 (Strasbourg)

**Unité Mesures, évaluations
et risques**

Mme Rebecca WEST

Chef d'unité

Rue Belliard 80 / Belliardstraat 80
1000 Bruxelles / Brussel
rebecca.west@europarl.europa.eu
Tél. +32 22840539 (Bruxelles)
Allée Spach
67000 Strasbourg
Tél. +33 388176715 (Strasbourg)

Unité Sélection des talents

M. Frederic ANTON

Chef d'unité

Rue d'Arlon 62 / Aarlenstraat 62
1000 Bruxelles / Brussel
frederic.anton@europarl.europa.eu
Tél. +32 22846095 (Bruxelles)
Allée Spach
67000 Strasbourg
Tél. +33 388172396 (Strasbourg)

**Unité Recrutement des
agents contractuels et des
stagiaires**

M. Pierre-Antoine BARTHÉLÉMY

Chef d'unité

pierre-antoine.barthelemy@europarl.europa.eu
Tél. +352 430023029 (Luxembourg)
Allée Spach
67000 Strasbourg
Tél. +33 388174733 (Strasbourg)

**Unité Développement de la
carrière et éthique**

Mme Ekaterini DESPOTOPOULOU

Chef d'unité

ekaterini.despotopoulou@europarl.europa.eu
Tél. +352 430022912 (Luxembourg)
Allée Spach
67000 Strasbourg
Tél. +33 388174211 (Strasbourg)

Unité Apprentissage et perfectionnement

Mme Sarita KAUKAOJA

Chef d'unité

Rue d'Arlon 62 / Aarlenstraat 62
1000 Bruxelles / Brussel
Allée Spach
67000 Strasbourg
sarita.kaukaoja@europarl.europa.eu
Tél. +32 22844231 (Bruxelles)
Tél. +352 430021840 (Luxembourg)
Tél. +33 388174204 (Strasbourg)

Formation professionnelle des députés

Mme Judith ECKER

Expert

Rue d'Arlon 62 / Aarlenstraat 62
1000 Bruxelles / Brussel
judith.ecker@europarl.europa.eu
Tél. +32 22842629 (Bruxelles)
Place de l'Europe
L-1499 Luxembourg
Tél. +352 430021466 (Luxembourg)
1 avenue du Président-Robert-Schuman
67000 Strasbourg
Tél. +33 388172466 (Strasbourg)

Unité Recrutement des fonctionnaires et des agents temporaires

Mme Christine BAHR

Chef d'unité

christine.bahr@europarl.europa.eu
Tél. +352 430021224 (Luxembourg)
Allée Spach
67000 Strasbourg
Tél. +33 388172677 (Strasbourg)

Direction Administration des ressources humaines

Mme Suzanne KONIG

Directeur

Allée Spach
67000 Strasbourg
suzanne.koenig@europarl.europa.eu
Tél. +352 430027034 (Luxembourg)
Tél. +32 22843695 (Bruxelles)
Tél. +33 388174928 (Strasbourg)

Unité Droits individuels

M. Jean-Marie WEISSEBERGER

Chef d'unité

jean-marie.weissenberger@europarl.europa.eu
Tél. +352 430022741 (Luxembourg)

Unité Rémunérations

M. Pietro ALBA

Chef d'unité

pietro.alba@europarl.europa.eu
Tél. +352 430022546 (Luxembourg)
Allée Spach
67000 Strasbourg
Tél. +33 388173177 (Strasbourg)

Unité des missions

M. Andrea ARMELLIN

Chef d'unité (f.f.)

andrea.armellin@europarl.europa.eu
Tél. +352 430024281 (Luxembourg)

Unité des pensions et assurances sociales

M. Poul RUNGE NIELSEN

Chef d'unité

poul.rungenielsen@europarl.europa.eu
Tél. +352 430021129 (Luxembourg)
Allée Spach
67000 Strasbourg
Tél. +33 388174567 (Strasbourg)

Unité Front Office pour le personnel

M. Fabio GALATIOTO

Chef d'unité

fabio.galatioto@europarl.europa.eu
Tél. +32 22841310 (Bruxelles)
Allée du Printemps
67000 Strasbourg
Tél. +33 388174080 (Strasbourg)

Service Front Office

M. Fabio GALATIOTO

Chef d'unité

fabio.galatioto@europarl.europa.eu
Tél. +32 22841310 (Bruxelles)
Allée du Printemps
67000 Strasbourg
Tél. +33 388174080 (Strasbourg)

Secteur Privilèges et immunités

M. Fabio GALATIOTO

Chef d'unité

fabio.galatioto@europarl.europa.eu
Tél. +32 22841310 (Bruxelles)
Allée du Printemps
67000 Strasbourg
Tél. +33 388174080 (Strasbourg)

Secteur Info Desk

M. Fabio GALATIOTO

Chef d'unité

fabio.galatioto@europarl.europa.eu
Tél. +32 22841310 (Bruxelles)
Allée du Printemps
67000 Strasbourg
Tél. +33 388174080 (Strasbourg)

Service Assistants parlementaires accrédités

M. Fabio GALATIOTO

Chef d'unité

fabio.galatioto@europarl.europa.eu
Tél. +32 22841310 (Bruxelles)
Allée du Printemps
67000 Strasbourg
Tél. +33 388174080 (Strasbourg)

Unité Front Office pour les APA

Mme Amparo RUEDA BUESO

Chef d'unité (f.f.)

Rue d'Ardenne 2 / Ardennenstraat 2
1000 Bruxelles / Brussel
amparo.ruedabueso@europarl.europa.eu
Tél. +32 22844018 (Bruxelles)
Allée du Printemps
67000 Strasbourg
Tél. +33 388172245 (Strasbourg)

Secteur Contrats APA

Mme Amparo RUEDA BUESO

Cadre Administratif

Rue d'Ardenne 2 / Ardennenstraat 2
1000 Bruxelles / Brussel
amparo.ruedabueso@europarl.europa.eu
Tél. +32 22844018 (Bruxelles)
Allée du Printemps
67000 Strasbourg
Tél. +33 388172245 (Strasbourg)

Secteur APA Desk

Mme Amparo RUEDA BUESO

Cadre Administratif

Rue d'Ardenne 2 / Ardennenstraat 2
1000 Bruxelles / Brussel
amparo.ruedabueso@europarl.europa.eu
Tél. +32 22844018 (Bruxelles)
Allée du Printemps
67000 Strasbourg
Tél. +33 388172245 (Strasbourg)

Direction Services sociaux et soutien aux ressources humaines

Mme Erika LANDI-GIETEMA

Directeur

Allée Spach
67000 Strasbourg
Erika.Landi@europarl.europa.eu
Tél. +32 22842062 (Bruxelles)
Tél. +352 430023435 (Luxembourg)
Tél. +33 388173138 (Strasbourg)

Service de la gestion des absences médicales

Mme Fabienne Suzanne

Maria PETERS

Médecin

Rue Alcide De Gasperi
L-1615 Luxembourg
fabienne.peters@europarl.europa.eu
Tél. +352 430022691 (Luxembourg)

Cabinet médical Luxembourg

M. Alexander BAUMGARTEL

Médecin

Rue Alcide De Gasperi
L-1615 Luxembourg
alexander.baumgaertel@europarl.europa.eu
Tél. +352 430024644 (Luxembourg)

Cabinet médical Bruxelles

Mme Petra CLAES

Médecin

Rue Wiertz 60 / Wiertzstraat 60
1050 Bruxelles / Brussel
petra.claes@europarl.europa.eu
Tél. +32 22842123 (Bruxelles)

Unité Temps de travail et crèches

Mme Florence WALLERAND

Chef d'unité

florence.wallerand@europarl.europa.eu
Tél. +352 430027986 (Luxembourg)

Service Temps de travail

Mme Florence WALLERAND

Chef de service (f.f.)

florence.wallerand@europarl.europa.eu
Tél. +352 430027986 (Luxembourg)

Service Crèches

M. Jean-Luc NOEL

Chef de service
jean-luc.noel@europarl.europa.eu
Tél. +352 430023907 (Luxembourg)

Secteur Crèches Luxembourg

Mme Christine CARLSSON-AUBRY

Assistant coordinateur d'équipe
christine.carlsson-aubry@europarl.europa.eu
Tél. +352 430125410 (Luxembourg)

Secteur Crèches Bruxelles

M. Jean-Luc NOEL

Chef de service
jean-luc.noel@europarl.europa.eu
Tél. +352 430023907 (Luxembourg)

Unité de la prévention et du bien-être au travail

Mme Sabina MAZZI-ZISSIS

Chef d'unité
1 avenue du Président Robert Schuman
67000 Strasbourg
sabina.mazzi@europarl.europa.eu
Tél. +32 22842643 (Bruxelles)
Tél. +352 430024363 (Luxembourg)
Tél. +33 388172352 (Strasbourg)

Service Bien-être au travail

M. Mihail ONEA

Chef de service
mihail.onea@europarl.europa.eu
Tél. +32 22830411 (Bruxelles)

Service Prévention et protection au travail

Mme Ramona ASANDI

Chef de service
ramona.asandi@europarl.europa.eu
Tél. +352 430020631 (Luxembourg)
1 avenue du Président Robert Schuman
67000 Strasbourg
Tél. +33 388164182 (Strasbourg)

Unité Egalité et diversité

M. Alberto ROSSETTI

Chef d'unité
alberto.rossetti@europarl.europa.eu
Tél. +352 430022032 (Luxembourg)
Allée Spach
67000 Strasbourg
Tél. +33 388172632 (Strasbourg)

Direction des ressources

M. Carlos NETO

Directeur
Allée Spach
67000 Strasbourg
carlos.neto@europarl.europa.eu
Tél. +352 430025781 (Luxembourg)
Tél. +32 22843471 (Bruxelles)
Tél. +33 388174120 (Strasbourg)

Unité Ressources humaines et suivi stratégique

M. Michiel JANSSENS

Chef d'unité
michiel.janssens@europarl.europa.eu
Tél. +352 430025902 (Luxembourg)

Unité Ressources financières

M. Carlos NETO

Chef d'unité (f.f.)
Allée Spach
67000 Strasbourg
carlos.neto@europarl.europa.eu
Tél. +352 430025781 (Luxembourg)
Tél. +32 22843471 (Bruxelles)
Tél. +33 388174120 (Strasbourg)

Unité informatique

Mme Ana JUSTE GILABERT

Chef d'unité
ana.juste@europarl.europa.eu
Tél. +352 430023609 (Luxembourg)

INLO — DIRECTION GÉNÉRALE DES INFRASTRUCTURES ET DE LA LOGISTIQUE

Mme Leena Maria LINNUS

Directeur général
Rue Alcide De Gasperi
L-1615 Luxembourg
leena.linnus@europarl.europa.eu
Tél. +352 430027825 (Luxembourg)
Rue Belliard 80 / Belliardstraat 80
1000 Bruxelles / Brussel
Tél. +32 22842825 (Bruxelles)
Allée Spach
67070 Strasbourg
Tél. +33 388176775 (Strasbourg)

Unité One-Stop Shop pour les députés

Mme Christine KYST

Chef d'unité
Rue Wiertz 60 / Wiertzstraat 60
1050 Bruxelles / Brussel
christine.kyst@europarl.europa.eu
Tél. +32 22831384 (Bruxelles)
Rue Alcide De Gasperi
L-1615 Luxembourg
Tél. +352 430021789 (Luxembourg)
Allée Spach
67070 Strasbourg
Tél. +33 388173693 (Strasbourg)

Direction des infrastructures

M. Olivier PESESSE

Directeur
Rue Alcide De Gasperi
L-1615 Luxembourg
olivier.pesesse@europarl.europa.eu
Tél. +352 430022278 (Luxembourg)
Rue Belliard 80 / Belliardstraat 80
1000 Bruxelles / Brussel
Tél. +32 22843905 (Bruxelles)
Allée Spach
67070 Strasbourg
Tél. +33 388173412 (Strasbourg)

Service d'assistance à la maintenance

M. Olivier PESESSE

Directeur
Rue Alcide De Gasperi
L-1615 Luxembourg
olivier.pesesse@europarl.europa.eu
Tél. +352 430022278 (Luxembourg)
Rue Belliard 80 / Belliardstraat 80
1000 Bruxelles / Brussel
Tél. +32 22843905 (Bruxelles)
Allée Spach
67070 Strasbourg
Tél. +33 388173412 (Strasbourg)

Unité Europa Experience et prospection immobilière

M. Bernd LIPPERT

Chef d'unité
Rue Alcide De Gasperi
L-1615 Luxembourg
bernd.lippert@europarl.europa.eu
Tél. +352 430025154 (Luxembourg)
Allée Spach
67070 Strasbourg
Tél. +33 388172289 (Strasbourg)

Unité de la gestion immobilière et de la maintenance à Luxembourg

Mme Anna Maria VAGO

Chef d'unité
Rue Alcide De Gasperi
L-1615 Luxembourg
annamaria.vago@europarl.europa.eu
Tél. +352 430025314 (Luxembourg)
Allée Spach
67070 Strasbourg
Tél. +33 388164517 (Strasbourg)

Unité Gestion immobilière des bureaux de liaison

M. Xavier BILGER

Chef d'unité

Rue Alcide De Gasperi
L-1615 Luxembourg
xavier.bilger@europarl.europa.eu
Tél. +352 430024527 (Luxembourg)
Allée Spach
67070 Strasbourg
Tél. +33 388164631 (Strasbourg)

Unité de la gestion immobilière et de la maintenance à Bruxelles

M. Adrian PANAIT

Chef d'unité (f.f.)

Rue Belliard 80 / Belliardstraat 80
1000 Bruxelles / Brussel
adrian.panait@europarl.europa.eu
Tél. +32 22831899 (Bruxelles)
Allée Spach
67070 Strasbourg
Tél. +33 388174319 (Strasbourg)

Unité de la gestion immobilière et de la maintenance à Strasbourg

M. Eric RICCA

Chef d'unité

Allée Spach
67070 Strasbourg
eric.ricca@europarl.europa.eu
Tél. +33 388173037 (Strasbourg)

Direction de la logistique

M. Armin MACHMER

Directeur

Rue Alcide De Gasperi
L-1615 Luxembourg
armin.machmer@europarl.europa.eu
Tél. +352 430021659 (Luxembourg)
Rue Belliard 80 / Belliardstraat 80
1000 Bruxelles / Brussel
Tél. +32 22844151 (Bruxelles)
Allée Spach
67070 Strasbourg
Tél. +33 388174134 (Strasbourg)

Service de passation des marchés

M. Jakub KODYM

Chef de service

Rue Alcide De Gasperi
L-1615 Luxembourg
jakub.kodym@europarl.europa.eu
Tél. +352 430022733 (Luxembourg)

Service d'initiation financière

M. Patrick BEGA

Assist. Coordinateur d'équipe sénior

Rue Alcide De Gasperi
L-1615 Luxembourg
patrick.bega@europarl.europa.eu
Tél. +352 430020338 (Luxembourg)

Unité Transport de personnes

M. Stefano GUCCIONE

Chef d'unité

Rue Wiertz 60 / Wiertzstraat 60
1050 Bruxelles / Brussel
stefano.guccione@europarl.europa.eu
Tél. +32 22843189 (Bruxelles)
Allée du Printemps
67000 Strasbourg
Tél. +33 388173108 (Strasbourg)

Unité des acquisitions, gestion des biens et inventaire

M. Paolo COLANTONIO

Chef d'unité

Rue Alcide De Gasperi
L-1615 Luxembourg
paolo.colantonio@europarl.europa.eu
Tél. +352 430022081 (Luxembourg)
Rue Belliard 80 / Belliardstraat 80
1000 Bruxelles / Brussel
Tél. +32 22831860 (Bruxelles)
Allée Spach
67070 Strasbourg
Tél. +33 388164266 (Strasbourg)

Service de l'inventaire

M. Paolo COLANTONIO

Chef d'unité

Rue Alcide De Gasperi
L-1615 Luxembourg
paolo.colantonio@europarl.europa.eu
Tél. +352 430022081 (Luxembourg)
Rue Belliard 80 / Belliardstraat 80
1000 Bruxelles / Brussel
Tél. +32 22831860 (Bruxelles)
Allée Spach
67070 Strasbourg
Tél. +33 388164266 (Strasbourg)

Service des acquisitions

M. Paolo COLANTONIO

Chef d'unité

Rue Alcide De Gasperi
L-1615 Luxembourg
paolo.colantonio@europarl.europa.eu
Tél. +352 430022081 (Luxembourg)
Rue Belliard 80 / Belliardstraat 80
1000 Bruxelles / Brussel
Tél. +32 22831860 (Bruxelles)
Allée Spach
67070 Strasbourg
Tél. +33 388164266 (Strasbourg)

Unité de la restauration et de la centrale d'achats

Mme Denitza BOGOMILOVA

Chef d'unité

Rue Belliard 80 / Belliardstraat 80
1000 Bruxelles / Brussel
denitza.bogomilova@europarl.europa.eu
Tél. +32 22844286 (Bruxelles)
Rue Alcide De Gasperi
L-1615 Luxembourg
Tél. +352 430024074 (Luxembourg)
Allée Spach
67070 Strasbourg
Tél. +33 388164312 (Strasbourg)

Unité de l'attribution des bureaux et des déménagements

Mme Elina KAARTINEN

Chef d'unité

Rue Belliard 80 / Belliardstraat 80
1000 Bruxelles / Brussel
elina.kaartinen@europarl.europa.eu
Tél. +32 22832388 (Bruxelles)
Rue Alcide De Gasperi
L-1615 Luxembourg
Tél. +352 430022124 (Luxembourg)
1 avenue du Président Robert Schuman
67000 Strasbourg
Tél. +33 388174529 (Strasbourg)

Service de la logistique

Mme Ann

Margareta WUERTTEMBERGER

Chef de service

Rue Belliard 80 / Belliardstraat 80
1000 Bruxelles / Brussel
margareta.wuerttemberger@europarl.europa.eu
Tél. +32 22843304 (Bruxelles)

Service des déménagements

M. Vincent D'AGOSTO

Assistant coordinateur d'équipe

Rue Wiertz 60 / Wiertzstraat 60
1047 Bruxelles / Brussel
vincent.dagosto@europarl.europa.eu
Tél. +32 22842739 (Bruxelles)
Place de l'Europe
L-1499 Luxembourg
Tél. +352 430021552 (Luxembourg)
1 avenue du Président-Robert-Schuman
67000 Strasbourg
Tél. +33 388173254 (Strasbourg)

Unité des huissiers d'étage

M. Koenraad SNIJDERS

Chef d'unité

Rue de Trèves 1a / Trierstraat 1a
1000 Bruxelles / Brussel
Koenraad.SNIJDERS@europarl.europa.eu
Tél. +32 22842193 (Bruxelles)
Rue Alcide De Gasperi
L-1615 Luxembourg
Tél. +352 430022651 (Luxembourg)
1 avenue du Président-Robert-Schuman
67000 Strasbourg
Tél. +33 388174629 (Strasbourg)

Direction des ressources

M. Armin MACHMER

Directeur (f.f.)

Rue Alcide De Gasperi
L-1615 Luxembourg
armin.machmer@europarl.europa.eu
Tél. +352 430021659 (Luxembourg)
Rue Belliard 80 / Belliardstraat 80
1000 Bruxelles / Brussel
Tél. +32 22844151 (Bruxelles)
Allée Spach
67070 Strasbourg
Tél. +33 388174134 (Strasbourg)

Unité du personnel

M. Thomas CANTARELLA

Chef d'unité (f.f.)
Rue Alcide De Gasperi
L-1615 Luxembourg
thomas.cantarella@europarl.europa.eu
Tél. +352 430022293 (Luxembourg)
Rue Belliard 80 / Belliardstraat 80
1000 Bruxelles / Brussel
Tél. +32 22830679 (Bruxelles)
Allée Spach
67070 Strasbourg
Tél. +33 388164568 (Strasbourg)

Unité Finances

M. Lothar BAUER

Chef d'unité
Rue Alcide De Gasperi
L-1615 Luxembourg
lothar.bauer@europarl.europa.eu
Tél. +352 430022575 (Luxembourg)
Rue Belliard 80 / Belliardstraat 80
1000 Bruxelles / Brussel
Tél. +32 22844520 (Bruxelles)
Allée Spach
67070 Strasbourg
Tél. +33 388176660 (Strasbourg)

Service de la programmation et du suivi budgétaire

Mme Hilde GRAFFIEDI

Chef de service
Rue Alcide De Gasperi
L-1615 Luxembourg
hilde.graffiedi@europarl.europa.eu
Tél. +352 430022803 (Luxembourg)

Unité de vérification ex ante et de coordination des passations de marchés

M. Attila GEMES

Chef d'unité
Rue Alcide De Gasperi
L-1615 Luxembourg
attila.gemes@europarl.europa.eu
Tél. +352 430023314 (Luxembourg)
Allée Spach
67070 Strasbourg
Tél. +33 388164165 (Strasbourg)

Service de vérification ex ante

M. Attila GEMES

Chef d'unité
Rue Alcide De Gasperi
L-1615 Luxembourg
attila.gemes@europarl.europa.eu
Tél. +352 430023314 (Luxembourg)
Allée Spach
67070 Strasbourg
Tél. +33 388164165 (Strasbourg)

Service de coordination des marchés publics

M. Attila GEMES

Chef d'unité
Rue Alcide De Gasperi
L-1615 Luxembourg
attila.gemes@europarl.europa.eu
Tél. +352 430023314 (Luxembourg)
Allée Spach
67070 Strasbourg
Tél. +33 388164165 (Strasbourg)

Unité Informatique et support TI

M. Alain DONADONI

Chef d'unité
Rue Alcide De Gasperi
L-1615 Luxembourg
alain.donadoni@europarl.europa.eu
Tél. +352 430022496 (Luxembourg)
Rue Belliard 80 / Belliardstraat 80
1000 Bruxelles / Brussel
Tél. +32 22840913 (Bruxelles)
Allée Spach
67070 Strasbourg
Tél. +33 388172825 (Strasbourg)

Unité Communication

M. Thomas CANTARELLA

Chef d'unité (f.f.)
Rue Alcide De Gasperi
L-1615 Luxembourg
thomas.cantarella@europarl.europa.eu
Tél. +352 430022293 (Luxembourg)
Rue Belliard 80 / Belliardstraat 80
1000 Bruxelles / Brussel
Tél. +32 22830679 (Bruxelles)
Allée Spach
67070 Strasbourg
Tél. +33 388164568 (Strasbourg)

Unité du soutien central

Mme Maria HAERDIN HOWAT

Chef d'unité
Rue Alcide De Gasperi
L-1615 Luxembourg
maria.haerdin@europarl.europa.eu
Tél. +352 430022176 (Luxembourg)
Rue Belliard 80 / Belliardstraat 80
1000 Bruxelles / Brussel
Tél. +32 22843933 (Bruxelles)
Allée Spach
67070 Strasbourg
Tél. +33 388164195 (Strasbourg)

Direction des Projets immobiliers

Mme Kirsten LUEDDECKE

Directeur
Rue Belliard 80 / Belliardstraat 80
1000 Bruxelles / Brussel
kirsten.lueddecke@europarl.europa.eu
Tél. +32 22841384 (Bruxelles)
Rue Alcide De Gasperi
L-1615 Luxembourg
Tél. +352 430021781 (Luxembourg)
Allée Spach
67070 Strasbourg
Tél. +33 388172848 (Strasbourg)

Unité des grands projets de construction à Luxembourg et à Strasbourg

M. Dimitrios TENEZAKIS

Chef d'unité
Allée Spach
67070 Strasbourg
dimitrios.tenezakis@europarl.europa.eu
Tél. +33 388174426 (Strasbourg)
Rue Alcide De Gasperi
L-1615 Luxembourg
Tél. +352 430024422 (Luxembourg)

Unité des projets immobiliers en cours à Bruxelles

M. Xavier LACROIX

Chef d'unité
Rue Belliard 80 / Belliardstraat 80
1000 Bruxelles / Brussel
xavier.lacroix@europarl.europa.eu
Tél. +32 22841352 (Bruxelles)
Allée Spach
67070 Strasbourg
Tél. +33 388172161 (Strasbourg)

Unité des projets immobiliers en cours à Strasbourg

Mme Anna PRZYBYL

Chef d'unité (f.f.)
Allée Spach
67070 Strasbourg
anna.przybyl@europarl.europa.eu
Tél. +33 388164523 (Strasbourg)

TRAD — DIRECTION GÉNÉRALE DE LA TRADUCTION

M. Valter MAVRIC

Directeur général
valter.mavric@europarl.europa.eu
Tél. +352 430025158 (Luxembourg)
Rue Belliard 80 / Belliardstraat 80
1000 Bruxelles / Brussel
Tél. +32 22844948 (Bruxelles)
Allée Spach
67000 Strasbourg
Tél. +33 388164328 (Strasbourg)
Service de la capacité audio

M. Mads Nyegaard OUTZEN

Chef de service
madsnyegaard.outzen@europarl.europa.eu
Tél. +352 430023588 (Luxembourg)

Unité Multilinguisme et relations externes**Mme Alison GRAVES**

Chef d'unité
Rue Belliard 80 / Belliardstraat 80
1000 Bruxelles / Brussel
Allée Spach
67000 Strasbourg
alison.graves@europarl.europa.eu
Tél. +32 22831026 (Bruxelles)
Tél. +352 430021729 (Luxembourg)
Tél. +33 388172638 (Strasbourg)

Unité de Coordination de la Qualité**Mme Angelika VAASA**

Chef d'unité
angelika.vaasa@europarl.europa.eu
Tél. +352 430022250 (Luxembourg)

Direction du support et des services technologiques pour la traduction**M. Jochen RICHTER**

Directeur
jochen.richter@europarl.europa.eu
Tél. +352 430021796 (Luxembourg)
Rue Belliard 80 / Belliardstraat 80
1000 Bruxelles / Brussel
Tél. +32 22841796 (Bruxelles)
Allée Spach
67000 Strasbourg
Tél. +33 388173194 (Strasbourg)

Unité développement d'applications et de systèmes informatiques**Mme Pascale CHARTIER-BRUN**

Chef d'unité
pascale.chartierbrun@europarl.europa.eu
Tél. +352 430024584 (Luxembourg)

Service des applications de suivi de la production

M. Nuno Miguel CIPRIANO PAIVA

Chef de service
nuno.paiva@europarl.europa.eu
Tél. +352 430024429 (Luxembourg)

Service Outils de TAO et de collaboration

M. Pedro GARCIA DIEGUEZ

Chef de service
pedro.garcia-dieguez@europarl.europa.eu
Tél. +352 430022103 (Luxembourg)

Unité de la traduction externe**M. Tom SKINNER**

Chef d'unité
tom.skinner@europarl.europa.eu
Tél. +352 430023345 (Luxembourg)

Service du Placement

M. Gergely CSONKARÉTI

Chef de service
gergely.csonkareti@europarl.europa.eu
Tél. +352 430023055 (Luxembourg)

Service Exécution des contrats

Mme Jarmila WHITTAKEROVA

Chef de service
jarmila.whittakerova@europarl.europa.eu
Tél. +352 430025066 (Luxembourg)

Unité de pré-traduction Euramis**Mme Maria-Paula MARGINEAN**

Chef d'unité
paula.marginean@europarl.europa.eu
Tél. +352 430025479 (Luxembourg)

Unité Coordination de la terminologie**M. Rodolfo MASLIAS**

Chef d'unité
rodolfo.maslias@europarl.europa.eu
Tél. +352 430023872 (Luxembourg)

Direction de la traduction**Mme Veronique ROSENKRANZ**

Directeur (f.f.)
veronique.rosenkranz@europarl.europa.eu
Tél. +352 430022617 (Luxembourg)
Rue Belliard 80 / Belliardstraat 80
1000 Bruxelles / Brussel
Tél. +32 22834222 (Bruxelles)
Allée Spach
67000 Strasbourg
Tél. +33 388173570 (Strasbourg)

Unité de la traduction danoise**M. Bjarne Moller SORENSEN**

Chef d'unité (f.f.)
bjarne.sorensen@europarl.europa.eu
Tél. +352 430023041 (Luxembourg)

Unité de la traduction allemande**M. Michael FUCHS**

Chef d'unité
Place de l'Europe
L-1499 Luxembourg
michael.fuchs@europarl.europa.eu
Tél. +352 430023291 (Luxembourg)

Unité de la traduction grecque**M. Thomas MORAITIS**

Chef d'unité
thomas.moraitis@europarl.europa.eu
Tél. +352 430024324 (Luxembourg)

Unité de la traduction anglaise**M. Mark SMITH**

Chef d'unité
mark.smith@europarl.europa.eu
Tél. +352 430025441 (Luxembourg)

Unité de la traduction espagnole**Mme Maria Teresa RUIZ**

Chef d'unité
Place de l'Europe
L-1499 Luxembourg
teresa.ruiz@europarl.europa.eu
Tél. +352 430024242 (Luxembourg)

Unité de la traduction française**M. Michel CATUHE**

Chef d'unité
michel.catuhe@europarl.europa.eu
Tél. +352 430024755 (Luxembourg)

Unité de la traduction italienne**Mme Luisa FORSINGDAL**

Chef d'unité
luisa.forsingdal@europarl.europa.eu
Tél. +352 430023422 (Luxembourg)

Unité de la traduction néerlandaise**M. Eduardus SLOOTWEG**

Chef d'unité
eduardus.slootweg@europarl.europa.eu
Tél. +352 430023430 (Luxembourg)

Unité de la traduction portugaise**Mme Maria MESIAS**

Chef d'unité
maria.mesias@europarl.europa.eu
Tél. +352 430024221 (Luxembourg)

Unité de la traduction finnoise**M. Timo SULKANEN**

Chef d'unité
timo.sulkanen@europarl.europa.eu
Tél. +352 430024806 (Luxembourg)

Unité de la traduction suédoise**M. Christian WOLMERUD**

Chef d'unité
christian.wolmerud@europarl.europa.eu
Tél. +352 430023926 (Luxembourg)

Unité de la traduction tchèque**M. Karel HRUSKA**

Chef d'unité
karel.hruska@europarl.europa.eu
Tél. +352 430022388 (Luxembourg)

Unité de la traduction estonienne

M. Marek DREVING

Chef d'unité

marek.dreving@europarl.europa.eu
Tél. +352 430025115 (Luxembourg)

Unité de la traduction hongroise

M. József VILLÁNYI

Chef d'unité

jozsef.villanyi@europarl.europa.eu
Tél. +352 430025784 (Luxembourg)

Unité de la traduction lituanienne

M. Nerijus PREKEVICIUS

Chef d'unité

nerijus.prekevicius@europarl.europa.eu
Tél. +352 430025733 (Luxembourg)

Unité de la traduction lettone

M. Uldis KRASTINS

Chef d'unité

uldis.krastins@europarl.europa.eu
Tél. +352 430022038 (Luxembourg)

Unité de la traduction maltaise

M. Joseph CARUANA

Chef d'unité

joseph.caruana@europarl.europa.eu
Tél. +352 430027779 (Luxembourg)

Unité de la traduction polonaise

M. Dariusz CHMIEL

Chef d'unité

dariusz.chmiel@europarl.europa.eu
Tél. +352 430022180 (Luxembourg)

Unité de la traduction slovène

Mme Tadeja Zdenka TOMSIC

Chef d'unité

Place de l'Europe
L-1499 Luxembourg
tadeja.tomsic@europarl.europa.eu
Tél. +352 430025296 (Luxembourg)

Unité de la traduction slovaque

M. Pavol TVAROZEK

Chef d'unité

pavol.tvarozek@europarl.europa.eu
Tél. +352 430025321 (Luxembourg)

Unité de la traduction bulgare

Mme Daniela DIMOVA

Chef d'unité

daniela.dimova@europarl.europa.eu
Tél. +352 430024160 (Luxembourg)

Unité de la traduction roumaine

Mme Otilia DRAGOMIR

Chef d'unité

otilia.dragomir@europarl.europa.eu
Tél. +352 430025290 (Luxembourg)

Unité de la traduction croate

Mme Marijana NIKOLIC

Chef d'unité

Place de l'Europe
L-1499 Luxembourg
marijana.nikolic@europarl.europa.eu
Tél. +352 430024677 (Luxembourg)

Unité de la traduction irlandaise

Mme Ieva MAINARDI

Chef d'unité

ieva.mainardi@europarl.europa.eu
Tél. +352 430023914 (Luxembourg)

Unité Planning

Mme Simona KRIZAJ POCHAT

Chef d'unité

simona.krizajpochat@europarl.europa.eu
Tél. +352 430025041 (Luxembourg)
Rue Belliard 80 / Belliardstraat 80
1000 Bruxelles / Brussel
Tél. +32 22844334 (Bruxelles)
Allée du Printemps
67000 Strasbourg
Tél. +33 388164640 (Strasbourg)

Service de Gestion de la demande

Mme Michaela SMICEKOVA

Chef de service

Michaela.Smicekova@europarl.europa.eu
Tél. +352 430022134 (Luxembourg)
Allée du Printemps
67000 Strasbourg
Tél. +33 388177030 (Strasbourg)

Service Demandes de traduction pour la présidence et la plénière

M. Istvan SOOS-PETEK

Chef de service

istvan.soos-petek@europarl.europa.eu
Tél. +352 430023043 (Luxembourg)
Allée du Printemps
67000 Strasbourg
Tél. +33 388177030 (Strasbourg)

Service des Relations avec les clients

Mme Silvia LOCATI

Chef de service

Rue Belliard 80 / Belliardstraat 80
1000 Bruxelles / Brussel
silvia.locati@europarl.europa.eu
Tél. +32 22844339 (Bruxelles)

Unité Vérification rédactionnelle

Mme Cathy WAIBEL

Chef d'unité

cathy.waibel@europarl.europa.eu
Tél. +352 430024126 (Luxembourg)
Rue Belliard 80 / Belliardstraat 80
1000 Bruxelles / Brussel
Tél. +32 22834129 (Bruxelles)
Allée du Printemps
67000 Strasbourg
Tél. +33 388164973 (Strasbourg)

Direction des ressources

Mme Bernadette LIGETI

Directeur

bernadette.ligeti@europarl.europa.eu
Tél. +352 430022333 (Luxembourg)
Rue Belliard 80 / Belliardstraat 80
1000 Bruxelles / Brussel
Tél. +32 22831840 (Bruxelles)
Allée Spach
67000 Strasbourg
Tél. +33 388172660 (Strasbourg)

Unité Ressources humaines

Mme Veronique ROSENKRANZ

Chef d'unité

veronique.rosenkranz@europarl.europa.eu
Tél. +352 430022617 (Luxembourg)
Rue Belliard 80 / Belliardstraat 80
1000 Bruxelles / Brussel
Tél. +32 22834222 (Bruxelles)
Allée Spach
67000 Strasbourg
Tél. +33 388173570 (Strasbourg)

Unité Gestion des ressources financières et contrôles

M. Stéphane VIVARD

Chef d'unité

stephane.vivard@europarl.europa.eu
Tél. +352 430027789 (Luxembourg)

Unité Formations et stages

M. Alessandro PETTINI

Chef d'unité

alessandro.pettini@europarl.europa.eu
Tél. +352 430023379 (Luxembourg)

Unité Informatique et support TI

M. Erik DE BECKER

Chef d'unité

erik.debecker@europarl.europa.eu
Tél. +352 430024271 (Luxembourg)

TRAD Service Desk

M. Erik DE BECKER

Chef d'unité

erik.debecker@europarl.europa.eu
Tél. +352 430024271 (Luxembourg)

Service Administration des systèmes

M. Erik DE BECKER

Chef d'unité

erik.debecker@europarl.europa.eu
Tél. +352 430024271 (Luxembourg)

Service Coordination des projets

M. Erik DE BECKER

Chef d'unité

erik.debecker@europarl.europa.eu
Tél. +352 430024271 (Luxembourg)

Gestion des services TI

M. Erik DE BECKER

Chef d'unité

erik.debecker@europarl.europa.eu
Tél. +352 430024271 (Luxembourg)

LINC — DIRECTION GÉNÉRALE DE LA LOGISTIQUE ET DE L'INTERPRÉTATION POUR LES CONFÉRENCES

Mme Agnieszka WALTER-DROP

Directeur général
Rue Belliard 80 / Belliardstraat 80
1000 Bruxelles / Brussel
agnieszka.walter-drop@europarl.europa.eu
Tél. +32 22834477 (Bruxelles)
Rue Alcide De Gasperi
L-1615 Luxembourg
Tél. +352 430022892 (Luxembourg)
1 avenue du Président-Robert-Schuman
67000 Strasbourg
Tél. +33 388174477 (Strasbourg)

Unité Stratégie

M. Nick GHEYSEN

Chef d'unité (f.f.)
Rue Belliard 80 / Belliardstraat 80
1000 Bruxelles / Brussel
nick.gheysen@europarl.europa.eu
Tél. +32 22832061 (Bruxelles)
1 avenue du Président Robert Schuman
67000 Strasbourg
Tél. +33 388176675 (Strasbourg)

Unité de la gestion de la qualité

M. Francis CLERGEAUD

Chef d'unité
Rue Belliard 80 / Belliardstraat 80
1000 Bruxelles / Brussel
Francis.CLERGEAUD@europarl.europa.eu
Tél. +32 22846126 (Bruxelles)
1 avenue du Président-Robert-Schuman
67000 Strasbourg
Tél. +33 388172773 (Strasbourg)

Direction de l'interprétation

M. Nick GHEYSEN

Directeur
Rue Belliard 80 / Belliardstraat 80
1000 Bruxelles / Brussel
nick.gheysen@europarl.europa.eu
Tél. +32 22832061 (Bruxelles)
1 avenue du Président Robert Schuman
67000 Strasbourg
Tél. +33 388176675 (Strasbourg)

Unité de l'interprétation danoise

M. Florian HEINES

Chef d'unité (f.f.)
Rue Belliard 80 / Belliardstraat 80
1000 Bruxelles / Brussel
florian.heines@europarl.europa.eu
Tél. +32 22831833 (Bruxelles)
1 avenue du Président-Robert-Schuman
67000 Strasbourg
Tél. +33 388173719 (Strasbourg)

Unité de l'interprétation allemande

Mme Viviane RAMPONI

Cadre d'interprétation
Rue Belliard 80 / Belliardstraat 80
1000 Bruxelles / Brussel
viviane.ramponi@europarl.europa.eu
Tél. +32 22843672 (Bruxelles)
1 avenue du Président Robert Schuman
67000 Strasbourg
Tél. +33 388174908 (Strasbourg)

Unité de l'interprétation grecque

M. Konstantinos MASTOROS

Cadre d'interprétation
Rue Belliard 80 / Belliardstraat 80
1000 Bruxelles / Brussel
konstantinos.mastoros@europarl.europa.eu
Tél. +32 22843482 (Bruxelles)
1 avenue du Président-Robert-Schuman
67000 Strasbourg
Tél. +33 388172293 (Strasbourg)

Unité de l'interprétation anglaise

M. Miguel GOMES

Cadre d'interprétation
Rue Belliard 80 / Belliardstraat 80
1000 Bruxelles / Brussel
miguel.gomes@europarl.europa.eu
Tél. +32 22843301 (Bruxelles)
1 avenue du Président Robert Schuman
67000 Strasbourg
Tél. +33 388172948 (Strasbourg)

Unité de l'interprétation espagnole

M. Konstantinos MASTOROS

Chef d'unité (f.f.)
Rue Belliard 80 / Belliardstraat 80
1000 Bruxelles / Brussel
konstantinos.mastoros@europarl.europa.eu
Tél. +32 22843482 (Bruxelles)
1 avenue du Président-Robert-Schuman
67000 Strasbourg
Tél. +33 388172293 (Strasbourg)

Unité de l'interprétation finnoise

Mme Mirja BOUCHARD

Cadre d'interprétation
Rue Belliard 80 / Belliardstraat 80
1000 Bruxelles / Brussel
mirja.bouchard@europarl.europa.eu
Tél. +32 22842719 (Bruxelles)
1 avenue du Président Robert Schuman
67000 Strasbourg
Tél. +33 388172246 (Strasbourg)

Unité de l'interprétation française

M. Serge LEVENHECK

Cadre d'interprétation
Rue Belliard 80 / Belliardstraat 80
1000 Bruxelles / Brussel
serge.levenheck@europarl.europa.eu
Tél. +32 22843404 (Bruxelles)
1 avenue du Président-Robert-Schuman
67000 Strasbourg
Tél. +33 388172723 (Strasbourg)

Unité de l'interprétation italienne

M. Giancarlo ZUCCHETTO

Cadre d'interprétation
Rue Belliard 80 / Belliardstraat 80
1000 Bruxelles / Brussel
giancarlo.zucchetto@europarl.europa.eu
Tél. +32 22844622 (Bruxelles)
1 avenue du Président Robert Schuman
67000 Strasbourg
Tél. +33 388172721 (Strasbourg)

Unité de l'interprétation néerlandaise

M. Leonardus HENDRIKX

Cadre d'interprétation
Rue Belliard 80 / Belliardstraat 80
1000 Bruxelles / Brussel
leonardus.hendrikx@europarl.europa.eu
Tél. +32 22846034 (Bruxelles)
1 avenue du Président Robert Schuman
67000 Strasbourg
Tél. +33 388174757 (Strasbourg)

Unité de l'interprétation portugaise

M. Francisco FALCAO

Cadre d'interprétation
Rue Belliard 80 / Belliardstraat 80
1000 Bruxelles / Brussel
francisco.falcao@europarl.europa.eu
Tél. +32 22834444 (Bruxelles)
1 avenue du Président-Robert-Schuman
67000 Strasbourg
Tél. +33 388178351 (Strasbourg)

Unité de l'interprétation suédoise

M. Florian HEINES

Cadre d'interprétation
Rue Belliard 80 / Belliardstraat 80
1000 Bruxelles / Brussel
florian.heines@europarl.europa.eu
Tél. +32 22831833 (Bruxelles)
1 avenue du Président-Robert-Schuman
67000 Strasbourg
Tél. +33 388173719 (Strasbourg)

Unité de l'interprétation polonaise

Mme Mirja BOUCHARD

Chef d'unité (f.f.)
Rue Belliard 80 / Belliardstraat 80
1000 Bruxelles / Brussel
mirja.bouchard@europarl.europa.eu
Tél. +32 22842719 (Bruxelles)
1 avenue du Président Robert Schuman
67000 Strasbourg
Tél. +33 388172246 (Strasbourg)

Unité de l'interprétation tchèque

Mme Ivana HLAVACOVA

Cadre d'interprétation

Rue Belliard 80 / Belliardstraat 80
1000 Bruxelles / Brussel
ivana.hlavacova@europarl.europa.eu
Tél. +32 22843661 (Bruxelles)
1 avenue du Président Robert Schuman
67000 Strasbourg
Tél. +33 388173226 (Strasbourg)

Unité de l'interprétation hongroise

M. Leonardus HENDRIKX

Chef d'unité (f.f.)

Rue Belliard 80 / Belliardstraat 80
1000 Bruxelles / Brussel
leonardus.hendrikx@europarl.europa.eu
Tél. +32 22846034 (Bruxelles)
1 avenue du Président Robert Schuman
67000 Strasbourg
Tél. +33 388174757 (Strasbourg)

Unité de l'interprétation slovaque

Mme Miroslava PETROVSKÁ

Cadre d'interprétation

Rue Belliard 80 / Belliardstraat 80
1000 Bruxelles / Brussel
miroslava.petrovska@europarl.europa.eu
Tél. +32 22831066 (Bruxelles)
1 avenue du Président Robert Schuman
67000 Strasbourg
Tél. +33 388164317 (Strasbourg)

Unité de l'interprétation slovène

Mme Ivana HLAVACOVA

Chef d'unité (f.f.)

Rue Belliard 80 / Belliardstraat 80
1000 Bruxelles / Brussel
ivana.hlavacova@europarl.europa.eu
Tél. +32 22843661 (Bruxelles)
1 avenue du Président Robert Schuman
67000 Strasbourg
Tél. +33 388173226 (Strasbourg)

Unité de l'interprétation estonienne

M. Michael SHORT

Cadre d'interprétation

Rue Belliard 80 / Belliardstraat 80
1000 Bruxelles / Brussel
michael.short@europarl.europa.eu
Tél. +32 22846446 (Bruxelles)
1 avenue du Président Robert Schuman
67000 Strasbourg
Tél. +33 388164496 (Strasbourg)

Unité de l'interprétation lituanienne

M. Gintaras MORKUNAS

Cadre d'interprétation

Rue Belliard 80 / Belliardstraat 80
1000 Bruxelles / Brussel
gintaras.morkunas@europarl.europa.eu
Tél. +32 22831242 (Bruxelles)
1 avenue du Président-Robert-Schuman
67000 Strasbourg
Tél. +33 388164318 (Strasbourg)

Unité de l'interprétation lettone

Mme Ilga BERZINA

Cadre d'interprétation

Rue Belliard 80 / Belliardstraat 80
1000 Bruxelles / Brussel
ilga.berzina@europarl.europa.eu
Tél. +32 22831494 (Bruxelles)
1 avenue du Président-Robert-Schuman
67000 Strasbourg
Tél. +33 388174790 (Strasbourg)

Unité de l'interprétation maltaise

M. Giancarlo ZUCCHETTO

Chef d'unité (f.f.)

Rue Belliard 80 / Belliardstraat 80
1000 Bruxelles / Brussel
giancarlo.zucchetto@europarl.europa.eu
Tél. +32 22844622 (Bruxelles)
1 avenue du Président Robert Schuman
67000 Strasbourg
Tél. +33 388172721 (Strasbourg)

Unité de l'interprétation bulgare

M. Michael SHORT

Chef d'unité (f.f.)

Rue Belliard 80 / Belliardstraat 80
1000 Bruxelles / Brussel
michael.short@europarl.europa.eu
Tél. +32 22846446 (Bruxelles)
1 avenue du Président Robert Schuman
67000 Strasbourg
Tél. +33 388164496 (Strasbourg)

Unité de l'interprétation roumaine

Mme Izabella BADIU

Cadre d'interprétation

Rue Belliard 80 / Belliardstraat 80
1000 Bruxelles / Brussel
izabella.badiu@europarl.europa.eu
Tél. +32 22843882 (Bruxelles)
1 avenue du Président-Robert-Schuman
67000 Strasbourg
Tél. +33 388173425 (Strasbourg)

Unité de l'interprétation croate

M. Gintaras MORKUNAS

Chef d'unité (f.f.)

Rue Belliard 80 / Belliardstraat 80
1000 Bruxelles / Brussel
gintaras.morkunas@europarl.europa.eu
Tél. +32 22831242 (Bruxelles)
1 avenue du Président-Robert-Schuman
67000 Strasbourg
Tél. +33 388164318 (Strasbourg)

Direction de la programmation et du soutien aux interprètes

M. Juan-Carlos JIMENEZ MARIN

Directeur

Rue Belliard 80 / Belliardstraat 80
1000 Bruxelles / Brussel
juan-carlos.jimenezmarin@europarl.europa.eu
Tél. +32 22846427 (Bruxelles)
1 avenue du Président-Robert-Schuman
67000 Strasbourg
Tél. +33 388174836 (Strasbourg)

Unité du recrutement des auxiliaires interprètes de conférence

M. Jyrki TUONONEN

Chef d'unité

Rue Belliard 80 / Belliardstraat 80
1000 Bruxelles / Brussel
jyrki.tuononen@europarl.europa.eu
Tél. +32 22842192 (Bruxelles)
1 avenue du Président-Robert-Schuman
67000 Strasbourg
Tél. +33 388172901 (Strasbourg)

Unité de la programmation

Mme Carine SMETS

Chef d'unité

Rue Belliard 80 / Belliardstraat 80
1000 Bruxelles / Brussel
carine.smets@europarl.europa.eu
Tél. +32 22846533 (Bruxelles)
1 avenue du Président-Robert-Schuman
67000 Strasbourg
Tél. +33 388173345 (Strasbourg)

Unité du multilinguisme et de la planification de la relève

M. Marcín FEDER

Chef d'unité (f.f.)

Rue Belliard 80 / Belliardstraat 80
1000 Bruxelles / Brussel
marcin.feder@europarl.europa.eu
Tél. +32 22832611 (Bruxelles)
1 avenue du Président-Robert-Schuman
67000 Strasbourg
Tél. +33 388173967 (Strasbourg)

Unité de la formation et du soutien aux interprètes

M. Marcín FEDER

Chef d'unité

Rue Belliard 80 / Belliardstraat 80
1000 Bruxelles / Brussel
marcin.feder@europarl.europa.eu
Tél. +32 22832611 (Bruxelles)
1 avenue du Président-Robert-Schuman
67000 Strasbourg
Tél. +33 388173967 (Strasbourg)

Unité Formation en ligne

Mme Ekaterini DARA-LEPOURA

Chef d'unité

Rue Belliard 80 / Belliardstraat 80
1000 Bruxelles / Brussel
Ekaterini.Dara-Lepoura@europarl.europa.eu
Tél. +32 22846637 (Bruxelles)
1 avenue du Président-Robert-Schuman
67000 Strasbourg
Tél. +33 388164601 (Strasbourg)

Unité des paiements AIC

M. Constantin PALEOLOGOS

Chef d'unité

Rue Belliard 80 / Belliardstraat 80
1000 Bruxelles / Brussel
constantin.paleologos@europarl.europa.eu
Tél. +32 22843102 (Bruxelles)
Rue Alcide De Gasperi
L-1615 Luxembourg
Tél. +352 430022822 (Luxembourg)
1 avenue du Président-Robert-Schuman
67000 Strasbourg
Tél. +33 388172480 (Strasbourg)

Direction de l'organisation des conférences

Mme Anna GRZYBOWSKA

Directeur (f.f.)

Rue Belliard 80 / Belliardstraat 80
1000 Bruxelles / Brussel
anna.grzybowska@europarl.europa.eu
Tél. +32 22842112 (Bruxelles)
1 avenue du Président-Robert-Schuman
67000 Strasbourg
Tél. +33 388172045 (Strasbourg)

Unité des techniciens de conférence

M. Philip TULKENS

Chef d'unité

Rue Wiertz 60 / Wiertzstraat 60
1050 Bruxelles / Brussel
Philip.Tulkens@europarl.europa.eu
Tél. +32 22846150 (Bruxelles)
1 avenue du Président-Robert-Schuman
67000 Strasbourg
Tél. +33 388178426 (Strasbourg)

Unité des huissiers de conférence

Mme Maria Marta GONZALEZ

GONZALEZ

Chef d'unité

Rue Wiertz 60 / Wiertzstraat 60
1050 Bruxelles / Brussel
marta.gonzalez@europarl.europa.eu
Tél. +32 22843277 (Bruxelles)
1 avenue du Président-Robert-Schuman
67000 Strasbourg
Tél. +33 388174696 (Strasbourg)

FINS — DIRECTION GÉNÉRALE DES FINANCES

M. Didier KLETHI

Directeur général

Place de l'Europe
L-1499 Luxembourg
didier.klethi@europarl.europa.eu
Tél. +352 430022791 (Luxembourg)
Rue Belliard 80 / Belliardstraat 80
1000 Bruxelles / Brussel
Tél. +32 22844862 (Bruxelles)
Allée Spach
67070 Strasbourg
Tél. +33 388172308 (Strasbourg)

Unité budget et vérification

Mme Corinne NICOLAI

Chef d'unité

Place de l'Europe
L-1499 Luxembourg
corinne.nicolai@europarl.europa.eu
Tél. +352 430022865 (Luxembourg)
Rue Belliard 80 / Belliardstraat 80
1000 Bruxelles / Brussel
Tél. +32 22843232 (Bruxelles)

Unité de gestion des demandes

Mme Anna GRZYBOWSKA

Chef d'unité

Rue Belliard 80 / Belliardstraat 80
1000 Bruxelles / Brussel
anna.grzybowska@europarl.europa.eu
Tél. +32 22842112 (Bruxelles)
1 avenue du Président-Robert-Schuman
67000 Strasbourg
Tél. +33 388172045 (Strasbourg)

Unité de coordination des conférences

M. Marc JORISSEN

Chef d'unité (f.f.)

Rue Belliard 80 / Belliardstraat 80
1000 Bruxelles / Brussel
marc.jorissen@europarl.europa.eu
Tél. +32 22842723 (Bruxelles)

Direction des ressources

Mme Izabela WISNIEWSKA

Directeur

Rue Belliard 80 / Belliardstraat 80
1000 Bruxelles / Brussel
izabela.wisniewska@europarl.europa.eu
Tél. +32 22842822 (Bruxelles)
1 avenue du Président-Robert-Schuman
67000 Strasbourg
Tél. +33 388172914 (Strasbourg)

Unité de suivi de la conformité réglementaire

Mme Ines MORGADO

Chef d'unité

Rue Belliard 80 / Belliardstraat 80
1000 Bruxelles / Brussel
ines.morgado@europarl.europa.eu
Tél. +32 22844043 (Bruxelles)
Allée Spach
67070 Strasbourg
Tél. +33 388164340 (Strasbourg)

Direction du budget et des services financiers

M. Miguel PAPI BOUCHER

Directeur

Place de l'Europe
L-1499 Luxembourg
miguel.papi@europarl.europa.eu
Tél. +352 430027989 (Luxembourg)
Rue Belliard 80 / Belliardstraat 80
1000 Bruxelles / Brussel
Tél. +32 22830979 (Bruxelles)
Allée Spach
67070 Strasbourg
Tél. +33 388174862 (Strasbourg)

Unité Ressources humaines

Mme Laura TARRAGONA SAEZ

Chef d'unité

Rue Belliard 80 / Belliardstraat 80
1000 Bruxelles / Brussel
Laura.TARRAGONA-
SAEZ@europarl.europa.eu
Tél. +32 22843653 (Bruxelles)
1 avenue du Président-Robert-Schuman
67000 Strasbourg
Tél. +33 388164911 (Strasbourg)

Unité Informatique et support TI

M. Bernard GEVAERT

Chef d'unité

Rue Belliard 80 / Belliardstraat 80
1000 Bruxelles / Brussel
bernard.gevaert@europarl.europa.eu
Tél. +32 22842333 (Bruxelles)
1 avenue du Président-Robert-Schuman
67000 Strasbourg
Tél. +33 388172695 (Strasbourg)

Unité du budget

Mme Marion BREEN

Chef d'unité

Rue Belliard 80 / Belliardstraat 80
1000 Bruxelles / Brussel
marion.breen@europarl.europa.eu
Tél. +32 22843297 (Bruxelles)
1 avenue du Président-Robert-Schuman
67000 Strasbourg
Tél. +33 388164171 (Strasbourg)

Unité du budget

M. Auke BAAS

Chef d'unité

Rue Belliard 80 / Belliardstraat 80
1000 Bruxelles / Brussel
auke.baas@europarl.europa.eu
Tél. +32 22842369 (Bruxelles)
Place de l'Europe
L-1499 Luxembourg
Tél. +352 430024058 (Luxembourg)
Allée Spach
67070 Strasbourg
Tél. +33 388164676 (Strasbourg)

Unité de la comptabilité et de la trésorerie

M. Ville-Veikko TIMBERG

Comptable

Place de l'Europe
L-1499 Luxembourg
ville.timberg@europarl.europa.eu
Tél. +352 430025130 (Luxembourg)
Rue Belliard 80 / Belliardstraat 80
1000 Bruxelles / Brussel
Tél. +32 22830673 (Bruxelles)
1 avenue du Président-Robert-Schuman
67000 Strasbourg
Tél. +33 388174245 (Strasbourg)

Service de la trésorerie

Mme Francisca NICOLAS

Comptable
Place de l'Europe
L-1499 Luxembourg
francisca.nicolas@europarl.europa.eu
Tél. +352 430022375 (Luxembourg)

Service de la comptabilité

Mme Jurate SULCIENE

Comptable
Place de l'Europe
L-1499 Luxembourg
jurate.sulciene@europarl.europa.eu
Tél. +352 430024870 (Luxembourg)

Unité financière centrale

M. Tim Ulrich PETERS

Chef d'unité
Rue Belliard 80 / Belliardstraat 80
1000 Bruxelles / Brussel
tim.peters@europarl.europa.eu
Tél. +32 22846481 (Bruxelles)
Place de l'Europe
L-1499 Luxembourg
Tél. +352 430020165 (Luxembourg)
Allée Spach
67070 Strasbourg
Tél. +33 388164967 (Strasbourg)

Unité refonte du système informatique financier

M. Miguel GOMEZ GOMEZ

Chef d'unité
Place de l'Europe
L-1499 Luxembourg
miguel.gomez@europarl.europa.eu
Tél. +352 430022120 (Luxembourg)
Rue Belliard 80 / Belliardstraat 80
1000 Bruxelles / Brussel
Tél. +32 22834152 (Bruxelles)

Direction des droits financiers et sociaux des députés

M. Lorenzo MANNELLI

Directeur
Rue Belliard 80 / Belliardstraat 80
1000 Bruxelles / Brussel
lorenzo.mannelli@europarl.europa.eu
Tél. +32 22842435 (Bruxelles)
Place de l'Europe
L-1499 Luxembourg
Tél. +352 430022486 (Luxembourg)
Allée Spach
67070 Strasbourg
Tél. +33 388174013 (Strasbourg)

Service des Assistants Parlementaires

Mme Maria Del Rio CAMARERO RIOSECO

Chef de service (f.f.)
Rue Wiertz 60 / Wiertzstraat 60
1050 Bruxelles / Brussel
mariadelrio.camarero@europarl.europa.eu
Tél. +32 22843426 (Bruxelles)

Unité rémunération et droits sociaux des députés

M. Sune HANSEN

Chef d'unité
Rue d'Ardenne 2 / Ardennenstraat 2
1000 Bruxelles / Brussel
sune.hansen@europarl.europa.eu
Tél. +32 22842642 (Bruxelles)
Allée Spach
67070 Strasbourg
Tél. +33 388164064 (Strasbourg)

Service des droits statutaires

M. Sune HANSEN

Chef d'unité
Rue d'Ardenne 2 / Ardennenstraat 2
1000 Bruxelles / Brussel
sune.hansen@europarl.europa.eu
Tél. +32 22842642 (Bruxelles)
Allée Spach
67070 Strasbourg
Tél. +33 388164064 (Strasbourg)

Service des pensions (réglementation FID)

M. Sune HANSEN

Chef d'unité
Rue d'Ardenne 2 / Ardennenstraat 2
1000 Bruxelles / Brussel
sune.hansen@europarl.europa.eu
Tél. +32 22842642 (Bruxelles)
Allée Spach
67070 Strasbourg
Tél. +33 388164064 (Strasbourg)

Service comptes bancaires, informatique, formulaires et attestations

M. Sune HANSEN

Chef d'unité
Rue d'Ardenne 2 / Ardennenstraat 2
1000 Bruxelles / Brussel
sune.hansen@europarl.europa.eu
Tél. +32 22842642 (Bruxelles)
Allée Spach
67070 Strasbourg
Tél. +33 388164064 (Strasbourg)

Unité assistance parlementaire et frais généraux des députés

M. Risto NIEMINEN

Chef d'unité (f.f.)
Rue Wiertz 60 / Wiertzstraat 60
1050 Bruxelles / Brussel
risto.nieminen@europarl.europa.eu
Tél. +32 22834968 (Bruxelles)
Allée Spach
67070 Strasbourg
Tél. +33 388172019 (Strasbourg)

Unité frais de voyages et de séjour des députés

M. Oliver MARTIN LEON

Chef d'unité (f.f.)
Rue Belliard 80 / Belliardstraat 80
1000 Bruxelles / Brussel
oliver.martin@europarl.europa.eu
Tél. +32 22834654 (Bruxelles)
Place de l'Europe
L-1499 Luxembourg
Tél. +352 430020024 (Luxembourg)
Allée Spach
67070 Strasbourg
Tél. +33 388164677 (Strasbourg)

Portal

Mme Maria Angeles MARTINEZ VALLS

Chef d'unité
Rue Wiertz 60 / Wiertzstraat 60
1050 Bruxelles / Brussel
mariaangeles.martinez@europarl.europa.eu
Tél. +32 22842007 (Bruxelles)
Allée du Printemps
67000 Strasbourg
Tél. +33 388172059 (Strasbourg)

Direction Financement des structures politiques et ressources

M. Eduard REIJNDERS

Directeur
Rue Belliard 80 / Belliardstraat 80
1000 Bruxelles / Brussel
eduard.reijnders@europarl.europa.eu
Tél. +32 22832531 (Bruxelles)
Place de l'Europe
L-1499 Luxembourg
Tél. +352 430025926 (Luxembourg)
Allée Spach
67070 Strasbourg
Tél. +33 388172748 (Strasbourg)

Service Ressources humaines

M. Eduard REIJNDERS

Directeur
Rue Belliard 80 / Belliardstraat 80
1000 Bruxelles / Brussel
eduard.reijnders@europarl.europa.eu
Tél. +32 22832531 (Bruxelles)
Place de l'Europe
L-1499 Luxembourg
Tél. +352 430025926 (Luxembourg)
Allée Spach
67070 Strasbourg
Tél. +33 388172748 (Strasbourg)

Service Marchés publics

M. Eduard REIJNDERS

Directeur
Rue Belliard 80 / Belliardstraat 80
1000 Bruxelles / Brussel
eduard.reijnders@europarl.europa.eu
Tél. +32 22832531 (Bruxelles)
Place de l'Europe
L-1499 Luxembourg
Tél. +352 430025926 (Luxembourg)
Allée Spach
67070 Strasbourg
Tél. +33 388172748 (Strasbourg)

Unité Financement des structures politiques

M. Wolfgang HERZIG

Administrateur Finances
Place de l'Europe
L-1499 Luxembourg
wolfgang.herzig@europarl.europa.eu
Tél. +352 430022392 (Luxembourg)
Rue Belliard 80 / Belliardstraat 80
1000 Bruxelles / Brussel
Tél. +32 22846548 (Bruxelles)
1 avenue du Président-Robert-Schuman
67000 Strasbourg
Tél. +33 388173067 (Strasbourg)

Unité des technologies de l'information et de l'inventaire

M. Georg BECKER

Chef d'unité (f.f.)
Rue Belliard 80 / Belliardstraat 80
1000 Bruxelles / Brussel
georg.becker@europarl.europa.eu
Tél. +32 22846511 (Bruxelles)
Place de l'Europe
L-1499 Luxembourg
Tél. +352 430021887 (Luxembourg)
Allée Spach
67070 Strasbourg
Tél. +33 388172425 (Strasbourg)

Service Informatique et logistique

M. Georg BECKER

Cadre Administratif
Rue Belliard 80 / Belliardstraat 80
1000 Bruxelles / Brussel
georg.becker@europarl.europa.eu
Tél. +32 22846511 (Bruxelles)
Place de l'Europe
L-1499 Luxembourg
Tél. +352 430021887 (Luxembourg)
Allée Spach
67070 Strasbourg
Tél. +33 388172425 (Strasbourg)

Service Inventaire

M. Georg BECKER

Cadre Administratif
Rue Belliard 80 / Belliardstraat 80
1000 Bruxelles / Brussel
georg.becker@europarl.europa.eu
Tél. +32 22846511 (Bruxelles)
Place de l'Europe
L-1499 Luxembourg
Tél. +352 430021887 (Luxembourg)
Allée Spach
67070 Strasbourg
Tél. +33 388172425 (Strasbourg)

Unité Gestion des voyages

Mme Martina GIERING

Chef d'unité (f.f.)
Rue Wiertz 60 / Wiertzstraat 60
1050 Bruxelles / Brussel
martina.giering@europarl.europa.eu
Tél. +32 22842465 (Bruxelles)
Allée du Printemps
67000 Strasbourg
Tél. +33 388173422 (Strasbourg)

ITEC — DIRECTION GÉNÉRALE DE L'INNOVATION ET DU SUPPORT TECHNOLOGIQUE

M. Walter PETRUCCI

Directeur général (f.f.)
Rue Belliard 89 / Belliardstraat 89
1040 Bruxelles / Brussel
walter.petrucci@europarl.europa.eu
Tél. +32 22843537 (Bruxelles)
Place de l'Europe
L-1499 Luxembourg
Tél. +352 430027537 (Luxembourg)
Allée Spach
67000 Strasbourg
Tél. +33 388173537 (Strasbourg)

M. Frédéric JUSTE

Chef de service
Rue Alcide De Gasperi
L-1615 Luxembourg
frederic.juste@europarl.europa.eu
Tél. +352 430022302 (Luxembourg)
Rue Wiertz 60 / Wiertzstraat 60
1050 Bruxelles / Brussel
Tél. +32 22844053 (Bruxelles)
Allée du Printemps
67000 Strasbourg
Tél. +33 388174003 (Strasbourg)

Unité Conception et développement

M. Ludovic DELEPINE

Chef d'unité
Place de l'Europe
L-1499 Luxembourg
ludovic.delepine@europarl.europa.eu
Tél. +352 430022091 (Luxembourg)
Allée Spach
67000 Strasbourg
Tél. +33 388172640 (Strasbourg)

Direction du développement et du support

M. Steen EILERTSEN

Directeur des technologies de l'information (TI)
Rue Alcide De Gasperi
L-1615 Luxembourg
steen.eilertsen@europarl.europa.eu
Tél. +352 430022520 (Luxembourg)
Rue Belliard 89 / Belliardstraat 89
1040 Bruxelles / Brussel
Tél. +32 22832520 (Bruxelles)
Allée Spach
67000 Strasbourg
Tél. +33 388172520 (Strasbourg)

Service Back office TIC

M. Stéphan JANSSENS

Chef de service
Rue Wiertz 60 / Wiertzstraat 60
1050 Bruxelles / Brussel
stephan.janssens@europarl.europa.eu
Tél. +32 22846171 (Bruxelles)
Rue Alcide De Gasperi
L-1615 Luxembourg
Tél. +352 430023434 (Luxembourg)
Allée Spach
67000 Strasbourg
Tél. +33 388173936 (Strasbourg)

Planification et Évaluation

Mme Petra BUZASI

Chef de service
Place de l'Europe
L-1499 Luxembourg
petra.buzasi@europarl.europa.eu
Tél. +352 430025393 (Luxembourg)

Gestion des projets

M. Olivier LEBOEUF

Chef de service
Place de l'Europe
L-1499 Luxembourg
olivier.leboeuf@europarl.europa.eu
Tél. +352 430021143 (Luxembourg)
Allée Spach
67000 Strasbourg
Tél. +33 388174868 (Strasbourg)

Unité Support aux utilisateurs

M. Stéphan JANSSENS

Chef d'unité (f.f.)
Rue Wiertz 60 / Wiertzstraat 60
1050 Bruxelles / Brussel
stephan.janssens@europarl.europa.eu
Tél. +32 22846171 (Bruxelles)
Rue Alcide De Gasperi
L-1615 Luxembourg
Tél. +352 430023434 (Luxembourg)
Allée Spach
67000 Strasbourg
Tél. +33 388173936 (Strasbourg)

Gestion et qualité de service TIC

M. Rubén MARTÍNEZ

Chef de service
Rue d'Arlon 62 / Aarlenstraat 62
1000 Bruxelles / Brussel
ruben.martinez@europarl.europa.eu
Tél. +32 22846194 (Bruxelles)

Tests de réception

M. Joachim SPRENGER

Chef de service
Place de l'Europe
L-1499 Luxembourg
joachim.sprenger@europarl.europa.eu
Tél. +352 430027038 (Luxembourg)

Service Front office TIC

Service TIC aux députés

M. Francois NAEGEL

Chef de service
Rue Wiertz 60 / Wiertzstraat 60
1050 Bruxelles / Brussel
francois.naegel@europarl.europa.eu
Tél. +32 22842449 (Bruxelles)
1 avenue du Président-Robert-Schuman
67000 Strasbourg
Tél. +33 388172548 (Strasbourg)

Service Analyse métier et méthodologies de projet

M. Dominique MERLE

Chef de service
Rue Alcide De Gasperi
L-1615 Luxembourg
dominique.merle@europarl.europa.eu
Tél. +352 430025521 (Luxembourg)

Service Solutions et méthodes

M. Marc ROSSI

Assistant coordinateur d'équipe
Place de l'Europe
L-1499 Luxembourg
marc.rossi@europarl.europa.eu
Tél. +352 430022839 (Luxembourg)
Allée Spach
67000 Strasbourg
Tél. +33 388172637 (Strasbourg)

Unité Évolution et maintenance

M. Gerrit POTOMS

Chef d'unité
Place de l'Europe
L-1499 Luxembourg
gerrit.potoms@europarl.europa.eu
Tél. +352 430025556 (Luxembourg)
Rue d'Arlon 62 / Aarlenstraat 62
1000 Bruxelles / Brussel
Tél. +32 22840969 (Bruxelles)
Allée Spach
67000 Strasbourg
Tél. +33 388164140 (Strasbourg)

Service Évolution des services parlementaires

M. Martinus BALSBY

Chef de service
Rue d'Arlon 62 / Aarlenstraat 62
1000 Bruxelles / Brussel
martinus.balsby@europarl.europa.eu
Tél. +32 22842340 (Bruxelles)

Service Évolution des services législatifs

M. Olivier JADOT

Chef de service
Place de l'Europe
L-1499 Luxembourg
olivier.jadot@europarl.europa.eu
Tél. +352 430023612 (Luxembourg)

Service Évolution des services de gestion administrative

M. Marco AMABILINO

Chef de service
Place de l'Europe
L-1499 Luxembourg
marco.amabilino@europarl.europa.eu
Tél. +352 430023614 (Luxembourg)

Service Évolution des services financiers

M. Laurent BUNJET

Chef de service
Place de l'Europe
L-1499 Luxembourg
laurent.bunjet@europarl.europa.eu
Tél. +352 430023204 (Luxembourg)

Service Évolution des services de communication

Mme Clara BOUZAS MANTE

Chef de service
Place de l'Europe
L-1499 Luxembourg
clara.bouzas@europarl.europa.eu
Tél. +352 430023517 (Luxembourg)

Direction des infrastructures et des équipements

M. Pascal PARIDANS

Directeur (f.f.)
Rue Alcide De Gasperi
L-1615 Luxembourg
pascal.paridans@europarl.europa.eu
Tél. +352 430023080 (Luxembourg)
Rue Belliard 89 / Belliardstraat 89
1040 Bruxelles / Brussel
Tél. +32 22843080 (Bruxelles)
Allée Spach
67000 Strasbourg
Tél. +33 388173080 (Strasbourg)

Unité Gestion des infrastructures

M. Jean-Marc MARIOTTI

Chef d'unité
Rue Alcide De Gasperi
L-1615 Luxembourg
jean-marc.mariotti@europarl.europa.eu
Tél. +352 430022017 (Luxembourg)
Allée Spach
67000 Strasbourg
Tél. +33 388173121 (Strasbourg)

Ingénierie et architecture des réseaux informatiques

M. Francis BELGE

Chef de service (f.f.)
Rue Belliard 89 / Belliardstraat 89
1040 Bruxelles / Brussel
francis.belge@europarl.europa.eu
Tél. +32 22842770 (Bruxelles)

Déploiement des infrastructures réseaux

M. Jean-Marc MARIOTTI

Chef d'unité
Rue Alcide De Gasperi
L-1615 Luxembourg
jean-marc.mariotti@europarl.europa.eu
Tél. +352 430022017 (Luxembourg)
Allée Spach
67000 Strasbourg
Tél. +33 388173121 (Strasbourg)

Déploiement des infrastructures d'hébergement

M. Jean-Marc MARIOTTI

Chef d'unité
Rue Alcide De Gasperi
L-1615 Luxembourg
jean-marc.mariotti@europarl.europa.eu
Tél. +352 430022017 (Luxembourg)
Allée Spach
67000 Strasbourg
Tél. +33 388173121 (Strasbourg)

Configurations standards

M. Gabriel GUTFREUND

Chef de service (f.f.)
Rue Alcide De Gasperi
L-1615 Luxembourg
gabriel.gutfreund@europarl.europa.eu
Tél. +352 430024854 (Luxembourg)

Unité Equipements individuels et logistique

M. Michel Joseph Lucien BROCHARD

Chef d'unité (f.f.)
Rue Alcide De Gasperi
L-1615 Luxembourg
michel.brochard@europarl.europa.eu
Tél. +352 430021872 (Luxembourg)
Rue Belliard 89 / Belliardstraat 89
1040 Bruxelles / Brussel
Tél. +32 22843475 (Bruxelles)
Allée Spach
67000 Strasbourg
Tél. +33 388174771 (Strasbourg)

Service Support à l'évolution des équipements individuels

M. Pierre-Emmanuel LE LAY

Chef de service
Rue Alcide De Gasperi
L-1615 Luxembourg
pierre-emmanuel.lelay@europarl.europa.eu
Tél. +352 430020327 (Luxembourg)
Rue Belliard 89 / Belliardstraat 89
1040 Bruxelles / Brussel
Tél. +32 22844153 (Bruxelles)
Allée Spach
67000 Strasbourg
Tél. +33 388174623 (Strasbourg)

Service Gestion de l'infrastructure individuelle

M. Michel Joseph Lucien BROCHARD

Chef de service
Rue Alcide De Gasperi
L-1615 Luxembourg
michel.brochard@europarl.europa.eu
Tél. +352 430021872 (Luxembourg)
Rue Belliard 89 / Belliardstraat 89
1040 Bruxelles / Brussel
Tél. +32 22843475 (Bruxelles)
Allée Spach
67000 Strasbourg
Tél. +33 388174771 (Strasbourg)

Services spécifiques aux entreprises

M. Viorel COSMA

Chef de service (f.f.)
Rue Wiertz 60 / Wiertzstraat 60
1047 Bruxelles / Brussel
viorel.cosma@europarl.europa.eu
Tél. +32 22843345 (Bruxelles)
Allée du Printemps
67000 Strasbourg
Tél. +33 388173999 (Strasbourg)

Unité Opérations et Hébergement des TIC

M. Rafael RUIZ DE LA TORRE

Chef d'unité
Rue Alcide De Gasperi
L-1615 Luxembourg
rafael.ruiz@europarl.europa.eu
Tél. +352 430023823 (Luxembourg)
Rue d'Ardenne 2 / Ardenennenstraat 2
1000 Bruxelles / Brussel
Tél. +32 22844525 (Bruxelles)
1 avenue du Président-Robert-Schuman
67000 Strasbourg
Tél. +33 388172016 (Strasbourg)

Supervision et Opérations

M. Rafael RUIZ DE LA TORRE

Chef d'unité

Rue Alcide De Gasperi
L-1615 Luxembourg
rafael.ruiz@europarl.europa.eu
Tél. +352 430023823 (Luxembourg)
Rue d'Ardenne 2 / Ardennenstraat 2
1000 Bruxelles / Brussel
Tél. +32 22844525 (Bruxelles)
1 avenue du Président-Robert-Schuman
67000 Strasbourg
Tél. +33 388172016 (Strasbourg)

Capacité et Continuité

Mme Ingrid SCHNEIDER-DI ROCCO

Chef de service

Rue Alcide De Gasperi
L-1615 Luxembourg
ingrid.schneider@europarl.europa.eu
Tél. +352 430023489 (Luxembourg)

Gestion des demandes d'Hébergement et de service

M. Dominique BONAERT

Chef de service

Rue Alcide De Gasperi
L-1615 Luxembourg
dominique.bonaert@europarl.europa.eu
Tél. +352 430024462 (Luxembourg)

Direction de l'édition et de la distribution

M. Roger-Marie DUBOIS

Directeur

Rue Belliard 89 / Belliardstraat 89
1040 Bruxelles / Brussel
roger-marie.dubois@europarl.europa.eu
Tél. +32 22843356 (Bruxelles)
Place de l'Europe
L-1499 Luxembourg
Tél. +352 430023356 (Luxembourg)
Allée Spach
67000 Strasbourg
Tél. +33 388174660 (Strasbourg)

Unité intranet et multimédia

M. Takis Panagiotis AGELADARAKIS

Chef d'unité

Rue d'Arlon 62 / Aarlenstraat 62
1000 Bruxelles / Brussel
takis.ageladarakis@europarl.europa.eu
Tél. +32 22846170 (Bruxelles)
Place de l'Europe
L-1499 Luxembourg
Tél. +352 430021230 (Luxembourg)
1 avenue du Président-Robert-Schuman
67000 Strasbourg
Tél. +33 388164614 (Strasbourg)

Service Création multimédia

M. Takis Panagiotis AGELADARAKIS

Chef d'unité

Rue d'Arlon 62 / Aarlenstraat 62
1000 Bruxelles / Brussel
takis.ageladarakis@europarl.europa.eu
Tél. +32 22846170 (Bruxelles)
Place de l'Europe
L-1499 Luxembourg
Tél. +352 430021230 (Luxembourg)
1 avenue du Président-Robert-Schuman
67000 Strasbourg
Tél. +33 388164614 (Strasbourg)

Service Intranet

Mme Karoline KOWALD

Chef de service

Rue d'Arlon 62 / Aarlenstraat 62
1000 Bruxelles / Brussel
karoline.kowald@europarl.europa.eu
Tél. +32 22843093 (Bruxelles)
Service Monitoring et diffusion des
connaissances

M. Takis Panagiotis AGELADARAKIS

Chef d'unité

Rue d'Arlon 62 / Aarlenstraat 62
1000 Bruxelles / Brussel
takis.ageladarakis@europarl.europa.eu
Tél. +32 22846170 (Bruxelles)
Place de l'Europe
L-1499 Luxembourg
Tél. +352 430021230 (Luxembourg)
1 avenue du Président-Robert-Schuman
67000 Strasbourg
Tél. +33 388164614 (Strasbourg)

Unité Production documentaire

M. Andrea BARTOLINI

Chef d'unité

Place de l'Europe
L-1499 Luxembourg
andrea.bartolini@europarl.europa.eu
Tél. +352 430022480 (Luxembourg)
Rue Wiertz 60 / Wiertzstraat 60
1050 Bruxelles / Brussel
Tél. +32 22846438 (Bruxelles)
1 avenue du Président-Robert-Schuman
67000 Strasbourg
Tél. +33 388173069 (Strasbourg)
Service Production documentaire
automatisée

M. Pedro HURTADO IBANEZ

Assistant coordinateur d'équipe

Rue Wiertz 60 / Wiertzstraat 60
1050 Bruxelles / Brussel
pedro.hurtado@europarl.europa.eu
Tél. +32 22842580 (Bruxelles)
1 avenue du Président-Robert-Schuman
67000 Strasbourg
Tél. +33 388172049 (Strasbourg)
Service Information et données
multilingues

M. Andrea BARTOLINI

Chef d'unité

Place de l'Europe
L-1499 Luxembourg
andrea.bartolini@europarl.europa.eu
Tél. +352 430022480 (Luxembourg)
Rue Wiertz 60 / Wiertzstraat 60
1050 Bruxelles / Brussel
Tél. +32 22846438 (Bruxelles)
1 avenue du Président-Robert-Schuman
67000 Strasbourg
Tél. +33 388173069 (Strasbourg)
Service XML, indexation et
métadonnées

M. Andrea BARTOLINI

Chef d'unité

Place de l'Europe
L-1499 Luxembourg
andrea.bartolini@europarl.europa.eu
Tél. +352 430022480 (Luxembourg)
Rue Wiertz 60 / Wiertzstraat 60
1050 Bruxelles / Brussel
Tél. +32 22846438 (Bruxelles)
1 avenue du Président-Robert-Schuman
67000 Strasbourg
Tél. +33 388173069 (Strasbourg)

Unité Imprimerie

M. Michael LAMOUR

Chef d'unité

Place de l'Europe
L-1499 Luxembourg
michael.lamour@europarl.europa.eu
Tél. +352 430024543 (Luxembourg)
Rue Wiertz 60 / Wiertzstraat 60
1050 Bruxelles / Brussel
Tél. +32 22846765 (Bruxelles)
1 avenue du Président-Robert-Schuman
67000 Strasbourg
Tél. +33 388164160 (Strasbourg)

Service Production de haute qualité

M. Jean-Claude FELTEN

Assistant coordinateur d'équipe

Place de l'Europe
L-1499 Luxembourg
jean-claude.felten@europarl.europa.eu
Tél. +352 430022714 (Luxembourg)
1 avenue du Président-Robert-Schuman
67000 Strasbourg
Tél. +33 388173441 (Strasbourg)
Service Processus législatifs

M. Michael LAMOUR

Chef d'unité

Place de l'Europe
L-1499 Luxembourg
michael.lamour@europarl.europa.eu
Tél. +352 430024543 (Luxembourg)
Rue Wiertz 60 / Wiertzstraat 60
1050 Bruxelles / Brussel
Tél. +32 22846765 (Bruxelles)
1 avenue du Président-Robert-Schuman
67000 Strasbourg
Tél. +33 388164160 (Strasbourg)
Service Administration et logistique

M. Jean-Claude FELTEN

Chef de service (f.f.)

Place de l'Europe
L-1499 Luxembourg
jean-claude.felten@europarl.europa.eu
Tél. +352 430022714 (Luxembourg)
1 avenue du Président-Robert-Schuman
67000 Strasbourg
Tél. +33 388173441 (Strasbourg)
Service Impression unifiée

M. Michael LAMOUR

Chef d'unité

Place de l'Europe
L-1499 Luxembourg
michael.lamour@europarl.europa.eu
Tél. +352 430024543 (Luxembourg)
Rue Wiertz 60 / Wiertzstraat 60
1050 Bruxelles / Brussel
Tél. +32 22846765 (Bruxelles)
1 avenue du Président-Robert-Schuman
67000 Strasbourg
Tél. +33 388164160 (Strasbourg)

Unité clients, outils et méthodes

Mme Adriana JANSEN

Chef d'unité

Rue Wiertz 60 / Wiertzstraat 60
1050 Bruxelles / Brussel
adriana.jansen@europarl.europa.eu
Tél. +32 22846864 (Bruxelles)
Place de l'Europe
L-1499 Luxembourg
Tél. +352 430021640 (Luxembourg)
1 avenue du Président-Robert-Schuman
67000 Strasbourg
Tél. +33 388176236 (Strasbourg)

Service Demandes clients et projets

M. Geert KEYAERTS

Assistant coordinateur d'équipe
Rue Wiertz 60 / Wiertzstraat 60
1050 Bruxelles / Brussel
geert.keyaerts@europarl.europa.eu
Tél. +32 22846617 (Bruxelles)
Allée du Printemps
67000 Strasbourg
Tél. +33 388173427 (Strasbourg)

Service Outils informatiques éditoriaux

M. Mikael MICUCCI

Chef de service
Rue d'Arion 62 / Aarlenstraat 62
1000 Bruxelles / Brussel
mikael.micucci@europarl.europa.eu
Tél. +32 22834180 (Bruxelles)

Service Méthodes et automatisation
de publication

Mme Iris VAN DEN BROEKE

Assist. Coordinateur d'équipe sénior
Place de l'Europe
L-1499 Luxembourg
iris.vandenbroeke@europarl.europa.eu
Tél. +352 430023139 (Luxembourg)

Service Mobilité et nouvelles solutions

Mme Adriana JANSEN

Chef d'unité
Rue Wiertz 60 / Wiertzstraat 60
1050 Bruxelles / Brussel
adriana.jansen@europarl.europa.eu
Tél. +32 22846864 (Bruxelles)
Place de l'Europe
L-1499 Luxembourg
Tél. +352 430021640 (Luxembourg)
1 avenue du Président-Robert-Schuman
67000 Strasbourg
Tél. +33 388176236 (Strasbourg)

**Direction de l'innovation
et des ressources**

M. Walter PETRUCCI

Directeur
Rue Belliard 89 / Belliardstraat 89
1040 Bruxelles / Brussel
walter.petrucci@europarl.europa.eu
Tél. +32 22843537 (Bruxelles)
Place de l'Europe
L-1499 Luxembourg
Tél. +352 430027537 (Luxembourg)
Allée Spach
67000 Strasbourg
Tél. +33 388173537 (Strasbourg)

Unité Ressources humaines

M. Philippe VAN AVERMAET

Chef d'unité
Place de l'Europe
L-1499 Luxembourg
philippe.vanavermaet@europarl.europa.eu
Tél. +352 430024330 (Luxembourg)
Rue Belliard 89 / Belliardstraat 89
1040 Bruxelles / Brussel
Tél. +32 22844775 (Bruxelles)
Allée Spach
67000 Strasbourg
Tél. +33 388164289 (Strasbourg)

Service Vérification Ex-ante

Mme Ana ROVIRA VIDAL

Assistant coordinateur d'équipe
Place de l'Europe
L-1499 Luxembourg
ana.rovira@europarl.europa.eu
Tél. +352 430020193 (Luxembourg)

**Unité Gestion des
ressources financières**

M. Jesper MADSEN

Chef d'unité
Place de l'Europe
L-1499 Luxembourg
Jesper.Madsen@europarl.europa.eu
Tél. +352 430024517 (Luxembourg)
Allée Spach
67000 Strasbourg
Tél. +33 388177011 (Strasbourg)

**Unité Gestion des marchés
et contrats**

Mme Karin COLLIN

Chef d'unité
Place de l'Europe
L-1499 Luxembourg
karin.collin@europarl.europa.eu
Tél. +352 430020321 (Luxembourg)
Allée Spach
67000 Strasbourg
Tél. +33 388174576 (Strasbourg)

Service Administration des marchés
publics

Mme Chantal DELL'AMICO GHEYSEN

Chef de service
Place de l'Europe
L-1499 Luxembourg
chantal.dellamicogheysen@europarl.europa.eu
Tél. +352 430024499 (Luxembourg)

Service Administration des contrats

M. Willy MARCEL

Chef de service
Place de l'Europe
L-1499 Luxembourg
willy.marcel@europarl.europa.eu
Tél. +352 430024894 (Luxembourg)

**Unité Relations clients et
communication**

M. Wouter OFFEREINS

Chef d'unité
Rue Belliard 89 / Belliardstraat 89
1040 Bruxelles / Brussel
wouter.offereins@europarl.europa.eu
Tél. +32 22842523 (Bruxelles)
Place de l'Europe
L-1499 Luxembourg
Tél. +352 430022523 (Luxembourg)
Allée Spach
67000 Strasbourg
Tél. +33 388173680 (Strasbourg)

Service Gestion des relations clients

Mme Reet SOMMER

Chef de service
Rue Belliard 89 / Belliardstraat 89
1040 Bruxelles / Brussel
reet.sommer@europarl.europa.eu
Tél. +32 22844513 (Bruxelles)
Place de l'Europe
L-1499 Luxembourg
Tél. +352 430020298 (Luxembourg)
Allée Spach
67000 Strasbourg
Tél. +33 388164813 (Strasbourg)

Service Communication

M. Niall THOMPSON

Chef de service
Rue Belliard 89 / Belliardstraat 89
1040 Bruxelles / Brussel
niall.thompson@europarl.europa.eu
Tél. +32 22831154 (Bruxelles)
Allée Spach
67000 Strasbourg
Tél. +33 388164773 (Strasbourg)

**Unité Innovation,
performance et contrôle
interne**

M. Pierfrancesco SABBATUCCI

Chef d'unité (f.f.)
Rue Belliard 89 / Belliardstraat 89
1040 Bruxelles / Brussel
pierfrancesco.sabbatucci@europarl.europa.eu
Tél. +32 22840653 (Bruxelles)
Place de l'Europe
L-1499 Luxembourg
Tél. +352 430023912 (Luxembourg)
Allée Spach
67000 Strasbourg
Tél. +33 388172310 (Strasbourg)

Service Innovation

M. Fakhreddine AOUDI

Chef de service
Rue Belliard 89 / Belliardstraat 89
1040 Bruxelles / Brussel
fakhreddine.aouadi@europarl.europa.eu
Tél. +32 22832732 (Bruxelles)
Allée Spach
67000 Strasbourg
Tél. +33 388174960 (Strasbourg)

**Chief Information Systems
Security Officer**

M. Pascal PARIDANS

*Directeur des technologies de
l'information (TI)*
Rue Alcide De Gasperi
L-1615 Luxembourg
pascal.paridans@europarl.europa.eu
Tél. +352 430023080 (Luxembourg)
Rue Belliard 89 / Belliardstraat 89
1040 Bruxelles / Brussel
Tél. +32 22843080 (Bruxelles)
Allée Spach
67000 Strasbourg
Tél. +33 388173080 (Strasbourg)

Unité Sécurité des TIC

M. Luca RETTORE

Chef d'unité
Rue Alcide De Gasperi
L-1615 Luxembourg
luca.rettore@europarl.europa.eu
Tél. +352 430027037 (Luxembourg)
Rue Wiertz 60 / Wiertzstraat 60
1050 Bruxelles / Brussel
Tél. +32 22842058 (Bruxelles)
Allée Spach
67000 Strasbourg
Tél. +33 388164161 (Strasbourg)

Service Gestion de la sécurité

M. Luca RETTORE

Chef d'unité

Rue Alcide De Gasperi
L-1615 Luxembourg
luca.rettore@europarl.europa.eu
Tél. +352 430027037 (Luxembourg)
Rue Wiertz 60 / Wiertzstraat 60
1050 Bruxelles / Brussel
Tél. +32 22842058 (Bruxelles)
Allée Spach
67000 Strasbourg
Tél. +33 388164161 (Strasbourg)

Service Sécurité opérationnelle

M. Alain HUITRIC

Chef de service

Rue Alcide De Gasperi
L-1615 Luxembourg
alain.huitric@europarl.europa.eu
Tél. +352 430027967 (Luxembourg)

SAFE — DIRECTION GÉNÉRALE DE LA SÉCURITÉ ET DE LA PROTECTION

M. Elio CAROZZA

Directeur général

Rue Wiertz 50 / Wiertzstraat 50
1050 Bruxelles / Brussel
elio.carozza@europarl.europa.eu
Tél. +32 22840936 (Bruxelles)
Rue Alcide De Gasperi
L-1615 Luxembourg
Tél. +352 430025546 (Luxembourg)
1 avenue du Président Robert Schuman
67000 Strasbourg
Tél. +33 388172230 (Strasbourg)

Unité de l'évaluation des risques

M. Juan Ignacio SOLE ANDRES

Chef d'unité

Rue Wiertz 60 / Wiertzstraat 60
1050 Bruxelles / Brussel
ignacio.sole-andres@europarl.europa.eu
Tél. +32 22834217 (Bruxelles)

Direction pour la proximité et l'assistance, la sécurité et la sûreté

M. Guy MOLS

Directeur

Rue Alcide De Gasperi
L-1615 Luxembourg
guy.mols@europarl.europa.eu
Tél. +352 430021577 (Luxembourg)
Rue Wiertz 60 / Wiertzstraat 60
1050 Bruxelles / Brussel
Tél. +32 22846017 (Bruxelles)
1 avenue du Président Robert Schuman
67000 Strasbourg
Tél. +33 388164703 (Strasbourg)

Unité Accréditation

M. Niall O'NEILL

Chef d'unité

Rue Wiertz 60 / Wiertzstraat 60
1050 Bruxelles / Brussel
niall.oneill@europarl.europa.eu
Tél. +32 22843944 (Bruxelles)
1 avenue du Président Robert Schuman
67000 Strasbourg
Tél. +33 388174264 (Strasbourg)

Unité Sécurité et sûreté Bruxelles

M. Gert VAN BASTELAERE

Chef d'unité

Rue Wiertz 60 / Wiertzstraat 60
1050 Bruxelles / Brussel
gert.vanbastelaere@europarl.europa.eu
Tél. +32 22832283 (Bruxelles)

Section de sécurité 1

Mme Maria ARRAZOLA DELGADO

Chef de service

Rue Wiertz 60 / Wiertzstraat 60
1050 Bruxelles / Brussel
maria.arrazola-delgado@europarl.europa.eu
Tél. +32 22832307 (Bruxelles)

Section de sécurité 2

M. Massimiliano CARUSO

Chef de service

Rue Wiertz 60 / Wiertzstraat 60
1050 Bruxelles / Brussel
massimiliano.caruso@europarl.europa.eu
Tél. +32 22846714 (Bruxelles)

Section de sécurité 3

M. Constantin MARIN

Chef de service

Rue Wiertz 60 / Wiertzstraat 60
1050 Bruxelles / Brussel
constantin.marin@europarl.europa.eu
Tél. +32 22846711 (Bruxelles)

Unité Sécurité et sûreté Strasbourg

M. Karel VAN DE WEYER

Chef d'unité

1 avenue du Président Robert Schuman
67000 Strasbourg
karel.vandeweyer@europarl.europa.eu
Tél. +33 388164705 (Strasbourg)

Unité Sécurité et sûreté Luxembourg

M. Xavier GROS

Chef d'unité

Rue Alcide De Gasperi
L-1615 Luxembourg
xavier.gros@europarl.europa.eu
Tél. +352 430022576 (Luxembourg)

Unité Protection

M. Alessio NARDI

Chef d'unité

Rue Wiertz 60 / Wiertzstraat 60
1050 Bruxelles / Brussel
alessio.nardi@europarl.europa.eu
Tél. +32 22846495 (Bruxelles)
1 avenue du Président Robert Schuman
67000 Strasbourg
Tél. +33 388164324 (Strasbourg)

Direction de la prévention, des premiers secours et de la sécurité incendie

M. Mathieu THOMANN

Directeur

Rue Wiertz 50 / Wiertzstraat 50
1050 Bruxelles / Brussel
mathieu.thomann@europarl.europa.eu
Tél. +32 22844927 (Bruxelles)
Rue Alcide De Gasperi
L-1615 Luxembourg
Tél. +352 430024927 (Luxembourg)
1 avenue du Président Robert Schuman
67000 Strasbourg
Tél. +33 388174927 (Strasbourg)

Unité Prévention des incendies Bruxelles

M. Christopher SANCHEZ OZOLS

Chef d'unité (f.f.)

Rue Wiertz 50 / Wiertzstraat 50
1050 Bruxelles / Brussel
christopher.sanchez@europarl.europa.eu
Tél. +32 22834095 (Bruxelles)

Unité Prévention des incendies Strasbourg

Mme Catherine SCHAAL

Chef d'unité

1 avenue du Président Robert Schuman
67000 Strasbourg
catherine.schaal@europarl.europa.eu
Tél. +33 388172106 (Strasbourg)

Unité Prévention des incendies Luxembourg

M. Pascal DE BACKER

Chef d'unité

Rue Alcide De Gasperi
L-1615 Luxembourg
pascal.debacker@europarl.europa.eu
Tél. +352 430021653 (Luxembourg)

Unité Formation et sécurité incendie

M. Christopher SANCHEZ OZOLS

Chef d'unité

Rue Wiertz 50 / Wiertzstraat 50
1050 Bruxelles / Brussel
christopher.sanchez@europarl.europa.eu
Tél. +32 22834095 (Bruxelles)

Direction de la stratégie et des ressources

M. Elio CAROZZA

Directeur (f.f.)

Rue Wiertz 50 / Wiertzstraat 50
1050 Bruxelles / Brussel
elio.carozza@europarl.europa.eu
Tél. +32 22840936 (Bruxelles)
Rue Alcide De Gasperi
L-1615 Luxembourg
Tél. +352 430025546 (Luxembourg)
1 avenue du Président Robert Schuman
67000 Strasbourg
Tél. +33 388172230 (Strasbourg)

Unité du Dispatching

M. Jean Luca COCCI

Chef d'unité

Rue Wiertz 60 / Wiertzstraat 60
1050 Bruxelles / Brussel
jean-luca.cocci@europarl.europa.eu
Tél. +32 22841903 (Bruxelles)
1 avenue du Président Robert Schuman
67000 Strasbourg
Tél. +33 388174911 (Strasbourg)

Unité du personnel et de planification

M. Fabien DURAND

Chef d'unité

Rue Wiertz 50 / Wiertzstraat 50
1050 Bruxelles / Brussel
fabien.durand@europarl.europa.eu
Tél. +32 22843727 (Bruxelles)
1 avenue du Président Robert Schuman
67000 Strasbourg
Tél. +33 388174857 (Strasbourg)

Unité du budget

Mme Marie-Cecile BERNARD

Chef d'unité

Rue Wiertz 50 / Wiertzstraat 50
1050 Bruxelles / Brussel
marie-cecile.bernard@europarl.europa.eu
Tél. +32 22842075 (Bruxelles)
1 avenue du Président Robert Schuman
67000 Strasbourg
Tél. +33 388173357 (Strasbourg)

Unité des technologies et de la sécurité des informations

M. Victor Manuel DIAS FERNANDES

Chef d'unité

Rue Wiertz 60 / Wiertzstraat 60
1050 Bruxelles / Brussel
victor.dias-fernandes@europarl.europa.eu
Tél. +32 22844245 (Bruxelles)
1 avenue du Président Robert Schuman
67000 Strasbourg
Tél. +33 388164279 (Strasbourg)

AUTORITÉ POUR LES PARTIS POLITIQUES EUROPÉENS ET LES FONDATIONS POLITIQUES EUROPÉENNES

M. Michael ADAM

Chef autorité partis pol. europ.

Rue Wiertz 60 / Wiertzstraat 60
1047 Bruxelles / Brussel
michael.adam@appf.europa.eu
Tél. +32 22843525 (Bruxelles)

Secrétariats des groupes politiques

PPE: GROUPE DU PARTI POPULAIRE EUROPÉEN (DÉMOCRATES-CHRÉTIENS)

Secretary-General (English translation)

M. Martin KAMP

Secretary-General (English translation)

Rue Wiertz 60 / Wiertzstraat 60
1050 Bruxelles / Brussel
martin.kamp@europarl.europa.eu
Tél. +32 22843265 (Bruxelles)
Allée du Printemps
67000 Strasbourg
Tél. +33 388174419 (Strasbourg)

Office of the Secretary-General (English translation)

Mme Ina LOMMEL

Assistant to the Secretary-General (English translation)

Rue Wiertz 60 / Wiertzstraat 60
1050 Bruxelles / Brussel
ina.lommel@europarl.europa.eu
Tél. +32 22831337 (Bruxelles)
Allée du Printemps
67000 Strasbourg
Tél. +33 388174867 (Strasbourg)

Mme Dorte HANSEN

Assistant to the Secretary-General (English translation)

Rue Wiertz 60 / Wiertzstraat 60
1050 Bruxelles / Brussel
dorte.hansen@europarl.europa.eu
Tél. +32 22841496 (Bruxelles)
Allée du Printemps
67000 Strasbourg
Tél. +33 388173503 (Strasbourg)

Chairman's Office (English translation)

Mme Maria

Mercedes ALVARGONZALEZ

FIGAREDO

Head of Cabinet (English translation)

Rue Wiertz 60 / Wiertzstraat 60
1050 Bruxelles / Brussel
mercedes.alvargonzalez@europarl.europa.eu
Tél. +32 22844333 (Bruxelles)
Allée du Printemps
67000 Strasbourg
Tél. +33 388173584 (Strasbourg)

M. Christian HUEGEL

Adviser (English translation)

Rue Wiertz 60 / Wiertzstraat 60
1050 Bruxelles / Brussel
christian.huegel@europarl.europa.eu
Tél. +32 22830986 (Bruxelles)
Allée du Printemps
67000 Strasbourg
Tél. +33 388164726 (Strasbourg)

Mme Marion JEANNE

Adviser to the Chairman (English translation)

Rue Wiertz 60 / Wiertzstraat 60
1050 Bruxelles / Brussel
marion.jeanne@europarl.europa.eu
Tél. +32 22843635 (Bruxelles)
Allée du Printemps
67000 Strasbourg
Tél. +33 388173233 (Strasbourg)

M. Carl Udo ZOLLEIS

Adviser to the Chairman (English translation)

Rue Wiertz 60 / Wiertzstraat 60
1050 Bruxelles / Brussel
udo.zolleis@europarl.europa.eu
Tél. +32 22840565 (Bruxelles)
Allée du Printemps
67000 Strasbourg
Tél. +33 388164977 (Strasbourg)

Mme Ouarda BENSOUAG

Adviser to the Chairman (English translation)

Rue Wiertz 60 / Wiertzstraat 60
1050 Bruxelles / Brussel
ouarda.bensouag@europarl.europa.eu
Tél. +32 22841505 (Bruxelles)
Allée du Printemps
67000 Strasbourg
Tél. +33 388164334 (Strasbourg)

Mme Nina TAVCAR

Adviser (English translation)

Rue Wiertz 60 / Wiertzstraat 60
1050 Bruxelles / Brussel
nina.tavcar@europarl.europa.eu
Tél. +32 22831284 (Bruxelles)
Allée du Printemps
67000 Strasbourg
Tél. +33 388174490 (Strasbourg)

Mme Costanza PIERDONATI

Adviser (English translation)

Rue Wiertz 60 / Wiertzstraat 60
1050 Bruxelles / Brussel
costanza.pierdonati@europarl.europa.eu
Tél. +32 22831006 (Bruxelles)
Allée du Printemps
67000 Strasbourg
Tél. +33 388173353 (Strasbourg)

M. Michael HAHN

Adviser to the Chairman (English translation)

Rue Wiertz 60 / Wiertzstraat 60
1050 Bruxelles / Brussel
michael.hahn@europarl.europa.eu
Tél. +32 22841725 (Bruxelles)
Allée du Printemps
67000 Strasbourg
Tél. +33 388172002 (Strasbourg)

Mme Eleni DIAMANTOUDI

Assistant to the Chairman (English translation)

Rue Wiertz 60 / Wiertzstraat 60
1050 Bruxelles / Brussel
eleni.diamantoudi@europarl.europa.eu
Tél. +32 22842168 (Bruxelles)
Allée du Printemps
67000 Strasbourg
Tél. +33 388173036 (Strasbourg)

Mme Barbara JAVORNIK SUHEL

Assistant to the Chairman (English translation)

Rue Wiertz 60 / Wiertzstraat 60
1050 Bruxelles / Brussel
barbara.javornik@europarl.europa.eu
Tél. +32 22840970 (Bruxelles)
Allée du Printemps
67000 Strasbourg
Tél. +33 388164832 (Strasbourg)

Mme Polyxeni SIMANTIRAKI

Assistant to the Chairman (English translation)

Rue Wiertz 60 / Wiertzstraat 60
1050 Bruxelles / Brussel
polyxeni.simantiraki@europarl.europa.eu
Tél. +32 22840994 (Bruxelles)
Allée du Printemps
67000 Strasbourg
Tél. +33 388164172 (Strasbourg)

Internal Auditor (English translation)

M. Piergiorgio DI BONITO

Internal Auditor (English translation)

Rue d'Ardenne 2 / Ardennenstraat 2
1000 Bruxelles / Brussel
Piergiorgio.DiBonito@europarl.europa.eu
Tél. +32 22844575 (Bruxelles)
1 avenue du Président-Robert-Schuman
67000 Strasbourg
Tél. +33 388173256 (Strasbourg)

Presidency (English translation)

Mme Andrea LASKAVÁ

Director (English translation)

Rue Wiertz 60 / Wiertzstraat 60
1050 Bruxelles / Brussel
andrea.laskava@europarl.europa.eu
Tél. +32 22832129 (Bruxelles)
Allée du Printemps
67000 Strasbourg
Tél. +33 388172829 (Strasbourg)

Mme Alice FAMEREE

Assistant to the Director (English translation)

Rue Wiertz 60 / Wiertzstraat 60
1050 Bruxelles / Brussel
alice.fameree@europarl.europa.eu
Tél. +32 22842255 (Bruxelles)
Allée du Printemps
67000 Strasbourg
Tél. +33 388176690 (Strasbourg)

Presidency — Legal Adviser (English translation)

Mme Ouarda BENSOUAG

Adviser to the Chairman (English translation)

Rue Wiertz 60 / Wiertzstraat 60
1050 Bruxelles / Brussel
ouarda.bensouag@europarl.europa.eu
Tél. +32 22841505 (Bruxelles)
Allée du Printemps
67000 Strasbourg
Tél. +33 388164334 (Strasbourg)

Presidency — Coordination (English translation)

Mme Gemma ROIG LINANA

*Presidency Coordination Adviser
(English translation)*

Rue Wiertz 60 / Wiertzstraat 60
1050 Bruxelles / Brussel
gemma.roig@europarl.europa.eu
Tél. +32 22832717 (Bruxelles)
Allée du Printemps
67000 Strasbourg
Tél. +33 388172818 (Strasbourg)

Mme Magdalena GORNICKA

Assistant (English translation)

Rue Wiertz 60 / Wiertzstraat 60
1050 Bruxelles / Brussel
magdalena.gornicka@europarl.europa.eu
Tél. +32 22830048 (Bruxelles)
Allée du Printemps
67000 Strasbourg
Tél. +33 388164606 (Strasbourg)
Tél. +48 2259529305

M. Michael HAHN

Adviser to the Chairman (English translation)

Rue Wiertz 60 / Wiertzstraat 60
1050 Bruxelles / Brussel
michael.hahn@europarl.europa.eu
Tél. +32 22841725 (Bruxelles)
Allée du Printemps
67000 Strasbourg
Tél. +33 388172002 (Strasbourg)

Mme Delia-Maria ILIASA

*Presidency Coordination Assistant
(English translation)*

Rue Wiertz 60 / Wiertzstraat 60
1050 Bruxelles / Brussel
delia.iliasa@europarl.europa.eu
Tél. +32 22832555 (Bruxelles)
Allée du Printemps
67000 Strasbourg
Tél. +33 388174227 (Strasbourg)

Presidency — External Offices (English translation)

M. Markus ARENS

*Adviser responsible for External Office in
Berlin (English translation)*

markus.arens@europarl.europa.eu
Tél. +49 30228075775
Rue Wiertz 60 / Wiertzstraat 60
1050 Bruxelles / Brussel
Tél. +32 22842233 (Bruxelles)
1 avenue du Président-Robert-Schuman
67000 Strasbourg
Tél. +33 388173034 (Strasbourg)

Mme Jasmin ANDRIK

External Office Assistant (English translation)

jasmin.andrik@europarl.europa.eu
Tél. +49 30228075775

M. Stephan MOCK

External Office Assistant (English translation)

1 avenue du Président-Robert-Schuman
67000 Strasbourg
stephan.mock@europarl.europa.eu
Tél. +33 388172754 (Strasbourg)

Mme Maria Nieves AGUIRRE

LAFUENTE

*Assistant in charge of External Office in
Madrid (English translation)*

maria.aguirre@europarl.europa.eu
Tél. +34 143640642 (Madrid)
1 avenue du Président-Robert-Schuman
67000 Strasbourg
Tél. +33 388172126 (Strasbourg)

Mme Simona FALSO

External Office Assistant (English translation)

simona.falso@europarl.europa.eu
Tél. +39 66995052533
1 avenue du Président-Robert-Schuman
67000 Strasbourg
Tél. +33 388164828 (Strasbourg)

M. Matthieu LEROUX

*Adviser responsible for External Office in
Paris (English translation)*

matthieu.leroux@europarl.europa.eu
Tél. +33 1406354047 (Paris)
Rue Wiertz 60 / Wiertzstraat 60
1050 Bruxelles / Brussel
Tél. +32 22842650 (Bruxelles)
1 avenue du Président-Robert-Schuman
67000 Strasbourg
Tél. +33 388174230 (Strasbourg)

Mme Martyna SAMECKA

External Office Assistant (English translation)

martyna.samecka@europarl.europa.eu
Tél. +48 2259529305

Mme Agata Dorota URBANEK TATAJ

External Office Assistant (English translation)

Presidency — Archives (English translation)

Mme Catherine JUCKLER

Archives digitalization Assistant (English translation)

Rue Wiertz 60 / Wiertzstraat 60
1050 Bruxelles / Brussel
catherine.juckler@europarl.europa.eu
Tél. +32 22843329 (Bruxelles)

Mme Emma PETRONI

Assistant in charge of archives (English translation)

Rue Wiertz 60 / Wiertzstraat 60
1050 Bruxelles / Brussel
emma.petroni@europarl.europa.eu
Tél. +32 22842284 (Bruxelles)

Presidency — Protocol (English translation)

Mme Marie-Louise DAIROMONT

Assistant in charge of Protocol (English translation)

Rue Wiertz 60 / Wiertzstraat 60
1050 Bruxelles / Brussel
malou.dairomont@europarl.europa.eu
Tél. +32 22843258 (Bruxelles)
1 avenue du Président-Robert-Schuman
67000 Strasbourg
Tél. +33 388173209 (Strasbourg)

Intercultural and Religious Activities (English translation)

M. Romain STRASSER

*Head of Dialogue with Churches and
Religious Communities Unit (English translation)*

Rue d'Ardenne 2 / Ardennenstraat 2
1000 Bruxelles / Brussel
romain.strasser@europarl.europa.eu
Tél. +32 22843264 (Bruxelles)
1 avenue du Président-Robert-Schuman
67000 Strasbourg
Tél. +33 388174421 (Strasbourg)

M. Gabor TOROK

Policy Adviser (English translation)

Rue d'Ardenne 2 / Ardennenstraat 2
1000 Bruxelles / Brussel
gabor.torok@europarl.europa.eu
Tél. +32 22832516 (Bruxelles)
1 avenue du Président-Robert-Schuman
67000 Strasbourg
Tél. +33 388164284 (Strasbourg)

M. Atilla AGARDI

Press Adviser (English translation)

Rue Wiertz 60 / Wiertzstraat 60
1050 Bruxelles / Brussel
atilla.agardi@europarl.europa.eu
Tél. +32 22841609 (Bruxelles)
Allée du Printemps
67000 Strasbourg
Tél. +33 388174876 (Strasbourg)

Mme Nora KRAMER

Assistant (English translation)

Rue d'Ardenne 2 / Ardennenstraat 2
1000 Bruxelles / Brussel
nora.kramer@europarl.europa.eu
Tél. +32 22831574 (Bruxelles)
Allée du Printemps
67000 Strasbourg
Tél. +33 388164980 (Strasbourg)

Mme Sanja MIJIC

Assistant (English translation)

Rue d'Ardenne 2 / Ardennenstraat 2
1000 Bruxelles / Brussel
sanja.mijic@europarl.europa.eu
Tél. +32 22830655 (Bruxelles)
Allée du Printemps
67000 Strasbourg
Tél. +33 388174159 (Strasbourg)

M. Marian APOSTOL

Assistant (English translation)

Rue d'Ardenne 2 / Ardennenstraat 2
1000 Bruxelles / Brussel
marian.apostol@europarl.europa.eu
Tél. +32 22841633 (Bruxelles)
Allée du Printemps
67000 Strasbourg
Tél. +33 388173445 (Strasbourg)

Mme Justine Dionisia DE ALMEIDA

Press Assistant (English translation)

Rue Wiertz 60 / Wiertzstraat 60
1050 Bruxelles / Brussel
justine.dealmeida@europarl.europa.eu
Tél. +32 22834742 (Bruxelles)
Allée du Printemps
67000 Strasbourg
Tél. +33 388164313 (Strasbourg)

M. Emese HEGYI

Press Assistant (English translation)
Rue Wiertz 60 / Wiertzstraat 60
1050 Bruxelles / Brussel
emese.hegyi@europarl.europa.eu
Tél. +32 22832893 (Bruxelles)
Allée du Printemps
67000 Strasbourg
Tél. +33 388164248 (Strasbourg)

Intercultural and Religious Activities — Dialogue with Churches and Religious Communities (English translation)**M. Romain STRASSER**

Head of Dialogue with Churches and Religious Communities Unit (English translation)

Rue d'Ardenne 2 / Ardennenstraat 2
1000 Bruxelles / Brussel
romain.strasser@europarl.europa.eu
Tél. +32 22843264 (Bruxelles)
1 avenue du Président-Robert-Schuman
67000 Strasbourg
Tél. +33 388174421 (Strasbourg)

M. Atilla AGARDI

Press Adviser (English translation)

Rue Wiertz 60 / Wiertzstraat 60
1050 Bruxelles / Brussel
atilla.agardi@europarl.europa.eu
Tél. +32 22841609 (Bruxelles)
Allée du Printemps
67000 Strasbourg
Tél. +33 388174876 (Strasbourg)

M. Gabor TOROK

Policy Adviser (English translation)

Rue d'Ardenne 2 / Ardennenstraat 2
1000 Bruxelles / Brussel
gabor.torok@europarl.europa.eu
Tél. +32 22832516 (Bruxelles)
1 avenue du Président-Robert-Schuman
67000 Strasbourg
Tél. +33 388164284 (Strasbourg)

M. Marian APOSTOL

Assistant (English translation)

Rue d'Ardenne 2 / Ardennenstraat 2
1000 Bruxelles / Brussel
marian.apostol@europarl.europa.eu
Tél. +32 22841633 (Bruxelles)
Allée du Printemps
67000 Strasbourg
Tél. +33 388173445 (Strasbourg)

Mme Nora KRAMER

Assistant (English translation)

Rue d'Ardenne 2 / Ardennenstraat 2
1000 Bruxelles / Brussel
nora.kramer@europarl.europa.eu
Tél. +32 22831574 (Bruxelles)
Allée du Printemps
67000 Strasbourg
Tél. +33 388164980 (Strasbourg)

Mme Sanja MIJIC

Assistant (English translation)

Rue d'Ardenne 2 / Ardennenstraat 2
1000 Bruxelles / Brussel
sanja.mijic@europarl.europa.eu
Tél. +32 22830655 (Bruxelles)
Allée du Printemps
67000 Strasbourg
Tél. +33 388174159 (Strasbourg)

Mme Justine Dionisia DE ALMEIDA

Press Assistant (English translation)

Rue Wiertz 60 / Wiertzstraat 60
1050 Bruxelles / Brussel
justine.dealmeida@europarl.europa.eu
Tél. +32 22834742 (Bruxelles)
Allée du Printemps
67000 Strasbourg
Tél. +33 388164313 (Strasbourg)

M. Emese HEGYI

Press Assistant (English translation)

Rue Wiertz 60 / Wiertzstraat 60
1050 Bruxelles / Brussel
emese.hegyi@europarl.europa.eu
Tél. +32 22832893 (Bruxelles)
Allée du Printemps
67000 Strasbourg
Tél. +33 388164248 (Strasbourg)

Internal Organisation (English translation)**M. Harald KANDOLF**

Director (English translation)

Rue d'Ardenne 2 / Ardennenstraat 2
1000 Bruxelles / Brussel
harald.kandolf@europarl.europa.eu
Tél. +32 22830296 (Bruxelles)
Allée du Printemps
67000 Strasbourg
Tél. +33 388164403 (Strasbourg)

Mme Eugenia BELLINO

Assistant to the Director (English translation)

Rue d'Ardenne 2 / Ardennenstraat 2
1000 Bruxelles / Brussel
eugenia.bellino@europarl.europa.eu
Tél. +32 22840556 (Bruxelles)
Allée du Printemps
67000 Strasbourg
Tél. +33 388174441 (Strasbourg)

Mme Carola MAERTIN

Assistant to the Director (English translation)

Rue d'Ardenne 2 / Ardennenstraat 2
1000 Bruxelles / Brussel
carola.maertin@europarl.europa.eu
Tél. +32 22843075 (Bruxelles)
Allée du Printemps
67000 Strasbourg
Tél. +33 388174736 (Strasbourg)

M. Pietro CAPPEDDU

Usher (English translation)

Rue Wiertz 60 / Wiertzstraat 60
1050 Bruxelles / Brussel
pietro.cappeddu@europarl.europa.eu
Tél. +32 22843272 (Bruxelles)
Allée du Printemps
67000 Strasbourg
Tél. +33 388173511 (Strasbourg)

M. Stavros PERDIKIS

Usher (English translation)

Rue Wiertz 60 / Wiertzstraat 60
1050 Bruxelles / Brussel
stavros.perdikis@europarl.europa.eu
Tél. +32 22844587 (Bruxelles)
1 avenue du Président-Robert-Schuman
67000 Strasbourg
Tél. +33 388172745 (Strasbourg)

Mme Cristina ALVAREZ DE VELASCO

Assistant in organisation of meetings and conferences (English translation)

Rue d'Ardenne 2 / Ardennenstraat 2
1000 Bruxelles / Brussel
cristina.alvarez@europarl.europa.eu
Tél. +32 22842248 (Bruxelles)
1 avenue du Président-Robert-Schuman
67000 Strasbourg
Tél. +33 388174805 (Strasbourg)

Mme Barbara MÜLLER

Office Logistics Coordinator (English translation)

Rue d'Ardenne 2 / Ardennenstraat 2
1000 Bruxelles / Brussel
barbara.mueller@europarl.europa.eu
Tél. +32 22842552 (Bruxelles)
1 avenue du Président-Robert-Schuman
67000 Strasbourg
Tél. +33 388164221 (Strasbourg)

Mme Alessia PORRETTA

Leave Manager (English translation)

Rue d'Ardenne 2 / Ardennenstraat 2
1000 Bruxelles / Brussel
alessia.porretta@europarl.europa.eu
Tél. +32 22844708 (Bruxelles)
1 avenue du Président-Robert-Schuman
67000 Strasbourg
Tél. +33 388173514 (Strasbourg)

Mme Amanda SAID

External Meetings Organiser (English translation)

Rue d'Ardenne 2 / Ardennenstraat 2
1000 Bruxelles / Brussel
amanda.said@europarl.europa.eu
Tél. +32 22841686 (Bruxelles)
Allée du Printemps
67000 Strasbourg
Tél. +33 388173900 (Strasbourg)

Mme Karoline Swenja VLK

Office Logistics Assistant (English translation)

Rue d'Ardenne 2 / Ardennenstraat 2
1000 Bruxelles / Brussel
karoline.vlk@europarl.europa.eu
Tél. +32 22842922 (Bruxelles)

Mme Iliana ZONNEDDA

Assistant in organisation of meetings and conferences (English translation)

Rue d'Ardenne 2 / Ardennenstraat 2
1000 Bruxelles / Brussel
iliana.zonnedda@europarl.europa.eu
Tél. +32 22843959 (Bruxelles)
1 avenue du Président-Robert-Schuman
67000 Strasbourg
Tél. +33 388173519 (Strasbourg)

Internal Organisation — Organisation of External Meetings (English translation)**Mme Carola MAERTIN**

Assistant to the Director (English translation)

Rue d'Ardenne 2 / Ardennenstraat 2
1000 Bruxelles / Brussel
carola.maertin@europarl.europa.eu
Tél. +32 22843075 (Bruxelles)
Allée du Printemps
67000 Strasbourg
Tél. +33 388174736 (Strasbourg)

Mme Amanda SAID

External Meetings Organiser (English translation)

Rue d'Ardenne 2 / Ardennenstraat 2
1000 Bruxelles / Brussel
amanda.said@europarl.europa.eu
Tél. +32 22841686 (Bruxelles)
Allée du Printemps
67000 Strasbourg
Tél. +33 388173900 (Strasbourg)

**Internal Organisation —
Finance (English translation)****M. Andreas FOLZ**

Head of Finance Unit (English translation)

Rue d'Ardenne 2 / Ardennenstraat 2
1000 Bruxelles / Brussel
andreas.folz@europarl.europa.eu
Tél. +32 22840954 (Bruxelles)
1 avenue du Président-Robert-Schuman
67000 Strasbourg
Tél. +33 388174544 (Strasbourg)

Mme Miriam MACEDO

Financial Adviser (English translation)

Rue d'Ardenne 2 / Ardennenstraat 2
1000 Bruxelles / Brussel
miriam.macedo@europarl.europa.eu
Tél. +32 22831054 (Bruxelles)
1 avenue du Président-Robert-Schuman
67000 Strasbourg
Tél. +33 388173673 (Strasbourg)

Mme Eva BUDA

Group Accountant (English translation)

Rue d'Ardenne 2 / Ardennenstraat 2
1000 Bruxelles / Brussel
eva.buda@europarl.europa.eu
Tél. +32 22832074 (Bruxelles)
1 avenue du Président-Robert-Schuman
67000 Strasbourg
Tél. +33 388174895 (Strasbourg)

Mme Jana FASINOVA

Financial Adviser (English translation)

Rue d'Ardenne 2 / Ardennenstraat 2
1000 Bruxelles / Brussel
jana.fasinova@europarl.europa.eu
Tél. +32 22831180 (Bruxelles)
1 avenue du Président-Robert-Schuman
67000 Strasbourg
Tél. +33 388173773 (Strasbourg)

M. Christophe LAURIOUX

Financial Adviser (English translation)

Rue d'Ardenne 2 / Ardennenstraat 2
1000 Bruxelles / Brussel
christophe.laurieux@europarl.europa.eu
Tél. +32 22831005 (Bruxelles)
1 avenue du Président-Robert-Schuman
67000 Strasbourg
Tél. +33 388173009 (Strasbourg)

Mme Stefanie BLASIG

Financial Assistant (English translation)

Rue d'Ardenne 2 / Ardennenstraat 2
1000 Bruxelles / Brussel
stefanie.blasig@europarl.europa.eu
Tél. +32 22832076 (Bruxelles)
1 avenue du Président-Robert-Schuman
67000 Strasbourg
Tél. +33 388164125 (Strasbourg)

Mme Julia BOEHM

Financial Assistant (English translation)

Rue d'Ardenne 2 / Ardennenstraat 2
1000 Bruxelles / Brussel
julia.boehm@europarl.europa.eu
Tél. +32 22841494 (Bruxelles)
1 avenue du Président-Robert-Schuman
67000 Strasbourg
Tél. +33 388172807 (Strasbourg)

M. Patrick CHIANESE

Financial Assistant (English translation)

Rue d'Ardenne 2 / Ardennenstraat 2
1000 Bruxelles / Brussel
patrick.chianese@europarl.europa.eu
Tél. +32 22831111 (Bruxelles)
1 avenue du Président-Robert-Schuman
67000 Strasbourg
Tél. +33 388174401 (Strasbourg)

Mme Yasmina EL HOUSSINE

Financial Assistant (English translation)

Rue d'Ardenne 2 / Ardennenstraat 2
1000 Bruxelles / Brussel
yasmina.elhoussine@europarl.europa.eu
Tél. +32 22843205 (Bruxelles)
1 avenue du Président-Robert-Schuman
67000 Strasbourg
Tél. +33 388172432 (Strasbourg)

M. Fabrizio PEDICONI

Financial Assistant (English translation)

Rue d'Ardenne 2 / Ardennenstraat 2
1000 Bruxelles / Brussel
fabrizio.pediconi@europarl.europa.eu
Tél. +32 22834069 (Bruxelles)
1 avenue du Président-Robert-Schuman
67000 Strasbourg
Tél. +33 388164138 (Strasbourg)

Mme Anne PROTAR

Financial Assistant (English translation)

Rue d'Ardenne 2 / Ardennenstraat 2
1000 Bruxelles / Brussel
anne.protar@europarl.europa.eu
Tél. +32 22832634 (Bruxelles)
1 avenue du Président-Robert-Schuman
67000 Strasbourg
Tél. +33 388176661 (Strasbourg)

Mme Spyridoula KREMPOUNI

Assistant to the Head of Finance Unit (English translation)

Rue d'Ardenne 2 / Ardennenstraat 2
1000 Bruxelles / Brussel
spyridoula.krempouni@europarl.europa.eu
Tél. +32 22841332 (Bruxelles)
1 avenue du Président-Robert-Schuman
67000 Strasbourg
Tél. +33 388164265 (Strasbourg)

Mme Cristina Maria TIMOTEO

TEIXEIRA

Financial Assistant (English translation)

Rue d'Ardenne 2 / Ardennenstraat 2
1000 Bruxelles / Brussel
cristina.teixeira@europarl.europa.eu
Tél. +32 22846172 (Bruxelles)

Mme Ana Rosa VEGA FERNANDEZ

Financial Assistant (English translation)

Rue d'Ardenne 2 / Ardennenstraat 2
1000 Bruxelles / Brussel
ana.vega@europarl.europa.eu
Tél. +32 22842053 (Bruxelles)
1 avenue du Président-Robert-Schuman
67000 Strasbourg
Tél. +33 388172732 (Strasbourg)

**Internal Organisation —
Human Resources (English translation)****M. Harald KANDOLF**

Director (English translation)

Rue d'Ardenne 2 / Ardennenstraat 2
1000 Bruxelles / Brussel
harald.kandolf@europarl.europa.eu
Tél. +32 22830296 (Bruxelles)
Allée du Printemps
67000 Strasbourg
Tél. +33 388164403 (Strasbourg)

Mme Joanna Andzelika KOPEC

Responsible for Human Resources Unit (English translation)

Rue d'Ardenne 2 / Ardennenstraat 2
1000 Bruxelles / Brussel
joanna.kopec@europarl.europa.eu
Tél. +32 22831864 (Bruxelles)
1 avenue du Président-Robert-Schuman
67000 Strasbourg
Tél. +33 388164079 (Strasbourg)

Mme Maite D'AGRESTA

Human Resources Assistant (English translation)

Rue d'Ardenne 2 / Ardennenstraat 2
1000 Bruxelles / Brussel
maite.dagresta@europarl.europa.eu
Tél. +32 22841503 (Bruxelles)
1 avenue du Président-Robert-Schuman
67000 Strasbourg
Tél. +33 388174123 (Strasbourg)

Mme Tatiana Lucie Marie-Rose GIUNTI

Human Resources Assistant (English translation)

Rue d'Ardenne 2 / Ardennenstraat 2
1000 Bruxelles / Brussel
tatiana.giunti@europarl.europa.eu
Tél. +32 22834051 (Bruxelles)
1 avenue du Président-Robert-Schuman
67000 Strasbourg
Tél. +33 388164540 (Strasbourg)

Mme Karina KESSLER

Human Resources Assistant (English translation)

Rue d'Ardenne 2 / Ardennenstraat 2
1000 Bruxelles / Brussel
karina.kessler@europarl.europa.eu
Tél. +32 22842582 (Bruxelles)

Mme Josefina PELAEZ JIMENO

Human Resources Assistant (English translation)

Rue d'Ardenne 2 / Ardennenstraat 2
1000 Bruxelles / Brussel
josefina.pelaez@europarl.europa.eu
Tél. +32 22846362 (Bruxelles)
1 avenue du Président-Robert-Schuman
67000 Strasbourg
Tél. +33 388172724 (Strasbourg)

Mme Gabriele PETRAUSKAITE

Human Resources Assistant (English translation)

Rue d'Ardenne 2 / Ardennenstraat 2
1000 Bruxelles / Brussel
gabriele.petrauskaite@europarl.europa.eu
Tél. +32 22841325 (Bruxelles)
1 avenue du Président-Robert-Schuman
67000 Strasbourg
Tél. +33 388174123 (Strasbourg)

Mme Klaudia PROVIAS ARBETOVA

Human Resources Assistant (English translation)

Rue d'Ardenne 2 / Ardennenstraat 2
1000 Bruxelles / Brussel
klaudia.provias@europarl.europa.eu
Tél. +32 22840749 (Bruxelles)

Mme Nina MADLOVA

Human Resources Assistant (English translation)

Rue d'Ardenne 2 / Ardennenstraat 2
1000 Bruxelles / Brussel
nina.madlova@europarl.europa.eu
Tél. +32 22831099 (Bruxelles)

Mme Mihaela-Alice SANDU*Human Resources Assistant (English translation)*

Rue d'Ardenne 2 / Ardennenstraat 2
1000 Bruxelles / Brussel
mihaelaalice.sandu@europarl.europa.eu
Tél. +32 22842429 (Bruxelles)

Mme Sophie TSORAKLIDIS*Human Resources Assistant (English translation)*

Rue d'Ardenne 2 / Ardennenstraat 2
1000 Bruxelles / Brussel
sophie.tsoraklidis@europarl.europa.eu
Tél. +32 22831298 (Bruxelles)

Internal Organisation**— Information and Communication Technology (English translation)****M. Cédric IVRY***Head of Information and Communication Technology Unit (English translation)*

Rue Wiertz 60 / Wiertzstraat 60
1050 Bruxelles / Brussel
cedric.ivry@europarl.europa.eu
Tél. +32 22834016 (Bruxelles)
1 avenue du Président-Robert-Schuman
67000 Strasbourg
Tél. +33 388164323 (Strasbourg)

M. Gianfranco EMANUELE*Responsible for IT Support and System Administration (English translation)*

Rue Wiertz 60 / Wiertzstraat 60
1050 Bruxelles / Brussel
gianfranco.emanuele@europarl.europa.eu
Tél. +32 22846142 (Bruxelles)
1 avenue du Président-Robert-Schuman
67000 Strasbourg
Tél. +33 388172820 (Strasbourg)

Mme Nathalie BRIEAU*Assistant to the Head of ICT Unit (English translation)*

Rue Wiertz 60 / Wiertzstraat 60
1050 Bruxelles / Brussel
nathalie.brieau@europarl.europa.eu
Tél. +32 22841547 (Bruxelles)
1 avenue du Président-Robert-Schuman
67000 Strasbourg
Tél. +33 388164222 (Strasbourg)

M. Mario SESTITO*Responsible for IT Equipment (English translation)*

Rue Wiertz 60 / Wiertzstraat 60
1050 Bruxelles / Brussel
mario.sestito@europarl.europa.eu
Tél. +32 22843936 (Bruxelles)
Allée du Printemps
67000 Strasbourg
Tél. +33 388174086 (Strasbourg)

M. Normann SZKOP*IT Technician (English translation)*

Rue Wiertz 60 / Wiertzstraat 60
1050 Bruxelles / Brussel
normann.szkop@europarl.europa.eu
Tél. +32 22832165 (Bruxelles)
Allée du Printemps
67000 Strasbourg
Tél. +33 388173045 (Strasbourg)

M. Frederic DUMONT*Application Team Coordinator (English translation)*

Rue Wiertz 60 / Wiertzstraat 60
1050 Bruxelles / Brussel
Frederic.Dumont@europarl.europa.eu
Tél. +32 22846826 (Bruxelles)
1 avenue du Président-Robert-Schuman
67000 Strasbourg
Tél. +33 388176826 (Strasbourg)

M. Bertrand MERCIER*IT Senior Developer (English translation)*

Rue Wiertz 60 / Wiertzstraat 60
1050 Bruxelles / Brussel
bertrand.mercier@europarl.europa.eu
Tél. +32 22831112 (Bruxelles)
1 avenue du Président-Robert-Schuman
67000 Strasbourg
Tél. +33 388164464 (Strasbourg)

Mme Sukran DAGCI*IT Developer (English translation)*

Rue Wiertz 60 / Wiertzstraat 60
1050 Bruxelles / Brussel
sukran.dagci@europarl.europa.eu
Tél. +32 22846031 (Bruxelles)
1 avenue du Président-Robert-Schuman
67000 Strasbourg
Tél. +33 388164247 (Strasbourg)

M. Guillaume LECOMTE*IT assistant (English translation)*

Rue Wiertz 60 / Wiertzstraat 60
1050 Bruxelles / Brussel
guillaume.lecomte@europarl.europa.eu
Tél. +32 22831231 (Bruxelles)
1 avenue du Président-Robert-Schuman
67000 Strasbourg
Tél. +33 388164276 (Strasbourg)

Mme Fabienne CLAVERIE*IT Support Assistant (English translation)*

Rue Wiertz 60 / Wiertzstraat 60
1050 Bruxelles / Brussel
fabienne.claverie@europarl.europa.eu
Tél. +32 22843333 (Bruxelles)
1 avenue du Président-Robert-Schuman
67000 Strasbourg
Tél. +33 388173334 (Strasbourg)

Mme Joelle MEUNIER*IT Support Assistant (English translation)*

Rue Wiertz 60 / Wiertzstraat 60
1050 Bruxelles / Brussel
joelle.meunier@europarl.europa.eu
Tél. +32 22843334 (Bruxelles)

M. Sebastien JAUQUET*ICT Team Coordinator (English translation)*

Rue Wiertz 60 / Wiertzstraat 60
1050 Bruxelles / Brussel
sebastien.jauquet@europarl.europa.eu
Tél. +32 22842231 (Bruxelles)
1 avenue du Président-Robert-Schuman
67000 Strasbourg
Tél. +33 388172821 (Strasbourg)

M. Jerome CHOME*IT Web Developer (English translation)*

Rue Wiertz 60 / Wiertzstraat 60
1050 Bruxelles / Brussel
jerome.chome@europarl.europa.eu
Tél. +32 22832544 (Bruxelles)
1 avenue du Président-Robert-Schuman
67000 Strasbourg
Tél. +33 388164222 (Strasbourg)

M. Pascal Bernard A JOST*IT Application Architect (English translation)*

Rue Wiertz 60 / Wiertzstraat 60
1050 Bruxelles / Brussel
pascal.jost@europarl.europa.eu
Tél. +32 22831222 (Bruxelles)

M. David ALMINANA*Data Analyst (English translation)*

Rue Wiertz 60 / Wiertzstraat 60
1050 Bruxelles / Brussel
david.alminana@europarl.europa.eu
Tél. +32 22842666 (Bruxelles)
1 avenue du Président-Robert-Schuman
67000 Strasbourg
Tél. +33 388172809 (Strasbourg)

M. Antonino LA FACE*IT Senior Developer (English translation)*

Rue Wiertz 60 / Wiertzstraat 60
1050 Bruxelles / Brussel
antonino.laface@europarl.europa.eu
Tél. +32 22832289 (Bruxelles)
1 avenue du Président-Robert-Schuman
67000 Strasbourg
Tél. +33 388164665 (Strasbourg)

M. Ky Vinh TRAN LUU*IT Senior Developer (English translation)*

Rue Wiertz 60 / Wiertzstraat 60
1050 Bruxelles / Brussel
kyvinh.tranluu@europarl.europa.eu
Tél. +32 22832882 (Bruxelles)

Internal Organisation — Skills Development (English translation)**Mme Amarylli GERSONY***Skills development adviser (English translation)*

Rue Wiertz 60 / Wiertzstraat 60
1050 Bruxelles / Brussel
amarylli.gersony@europarl.europa.eu
Tél. +32 22842689 (Bruxelles)
1 avenue du Président-Robert-Schuman
67000 Strasbourg
Tél. +33 388172865 (Strasbourg)

Mme Karina KESSLER*Human Resources Assistant (English translation)*

Rue d'Ardenne 2 / Ardennenstraat 2
1000 Bruxelles / Brussel
karina.kessler@europarl.europa.eu
Tél. +32 22842582 (Bruxelles)

Mme Nathalie ILUNGA*Parliamentary Work Assistant (English translation)*

Rue Wiertz 60 / Wiertzstraat 60
1050 Bruxelles / Brussel
nathalie.ilunga@europarl.europa.eu
Tél. +32 22843707 (Bruxelles)
1 avenue du Président-Robert-Schuman
67000 Strasbourg
Tél. +33 388173163 (Strasbourg)

Relations with National Parliaments (English translation)

Mme Maria Beatrice SCARASCIA MUGNOZZA

Director (English translation)

Rue Wiertz 60 / Wiertzstraat 60
1050 Bruxelles / Brussel
beatrice.scarascia-mugnozza@europarl.europa.eu
Tél. +32 22842599 (Bruxelles)
1 avenue du Président-Robert-Schuman
67000 Strasbourg
Tél. +33 388174150 (Strasbourg)

Mme Cornelia GHEORGHUI

Policy Adviser (English translation)

Rue Wiertz 60 / Wiertzstraat 60
1050 Bruxelles / Brussel
cornelia.gheorghiu@europarl.europa.eu
Tél. +32 22834475 (Bruxelles)
1 avenue du Président-Robert-Schuman
67000 Strasbourg
Tél. +33 388174219 (Strasbourg)

M. Botond TOROK-ILLYES

Policy Adviser (English translation)

Rue Wiertz 60 / Wiertzstraat 60
1050 Bruxelles / Brussel
botond.torok-illyes@europarl.europa.eu
Tél. +32 22832552 (Bruxelles)
1 avenue du Président-Robert-Schuman
67000 Strasbourg
Tél. +33 388177054 (Strasbourg)

Mme Carla TROIANI

Rue Wiertz 60 / Wiertzstraat 60
1050 Bruxelles / Brussel
carla.troiani@europarl.europa.eu
Tél. +32 22843269 (Bruxelles)

Mme Amy-Louise DENT

Assistant (English translation)

Rue Wiertz 60 / Wiertzstraat 60
1050 Bruxelles / Brussel
amylooise.dent@europarl.europa.eu
Tél. +32 22842150 (Bruxelles)
1 avenue du Président-Robert-Schuman
67000 Strasbourg
Tél. +33 388172679 (Strasbourg)

M. Constantin-Cristian DIMITRESCU

Assistant (English translation)

Rue Wiertz 60 / Wiertzstraat 60
1050 Bruxelles / Brussel
cristian.dimitrescu@europarl.europa.eu
Tél. +32 22832857 (Bruxelles)
1 avenue du Président-Robert-Schuman
67000 Strasbourg
Tél. +33 388172679 (Strasbourg)

Mme Joanna Magdalena GRZANKA

Assistant (English translation)

Rue Wiertz 60 / Wiertzstraat 60
1050 Bruxelles / Brussel
joanna.grzanka@europarl.europa.eu
Tél. +32 22842339 (Bruxelles)
1 avenue du Président-Robert-Schuman
67000 Strasbourg
Tél. +33 388172283 (Strasbourg)

M. Donal Francis KENNEDY

Assistant (English translation)

Rue Wiertz 60 / Wiertzstraat 60
1050 Bruxelles / Brussel
donal.kennedy@europarl.europa.eu
Tél. +32 22842150 (Bruxelles)

Parliamentary Work (English translation)

Mme Natacha SCRIBAN-CUVELIER

Deputy Secretary-General (English translation)

Rue Wiertz 60 / Wiertzstraat 60
1050 Bruxelles / Brussel
natacha.scriban@europarl.europa.eu
Tél. +32 22842254 (Bruxelles)
Allée du Printemps
67000 Strasbourg
Tél. +33 388174236 (Strasbourg)

Mme Katerina KLEPSOVA

Rue Wiertz 60 / Wiertzstraat 60
1050 Bruxelles / Brussel
katerina.klepsova@europarl.europa.eu
Tél. +32 22831427 (Bruxelles)
Allée du Printemps
67000 Strasbourg
Tél. +33 388174271 (Strasbourg)

Mme Ana Paula NASCIMENTO

BORGES

Rue Wiertz 60 / Wiertzstraat 60
1050 Bruxelles / Brussel
ana.nascimento-borges@europarl.europa.eu
Tél. +32 22842905 (Bruxelles)
Allée du Printemps
67000 Strasbourg
Tél. +33 388173327 (Strasbourg)

Parliamentary Work — Legislative Coordination (English translation)

Mme Geraldine PHILIBERT

Head of Legislative Coordination and Whip Office Unit (English translation)

Rue Wiertz 60 / Wiertzstraat 60
1050 Bruxelles / Brussel
geraldine.philibert@europarl.europa.eu
Tél. +32 22841523 (Bruxelles)
Allée du Printemps
67000 Strasbourg
Tél. +33 388172090 (Strasbourg)

Mme Marie Christine AMIOT ROMERO

Whip Office Coordinator (English translation)

Rue Wiertz 60 / Wiertzstraat 60
1050 Bruxelles / Brussel
mariechristine.amiot@europarl.europa.eu
Tél. +32 22842845 (Bruxelles)
Allée du Printemps
67000 Strasbourg
Tél. +33 388173585 (Strasbourg)

Mme Ana Paula NASCIMENTO

BORGES

Rue Wiertz 60 / Wiertzstraat 60
1050 Bruxelles / Brussel
ana.nascimento-borges@europarl.europa.eu
Tél. +32 22842905 (Bruxelles)
Allée du Printemps
67000 Strasbourg
Tél. +33 388173327 (Strasbourg)

Mme Concepcion RIVERO CARMENA

Assistant in charge of Group meetings and Whip Office (English translation)

Rue Wiertz 60 / Wiertzstraat 60
1050 Bruxelles / Brussel
concepcion.rivero@europarl.europa.eu
Tél. +32 22842438 (Bruxelles)
Allée du Printemps
67000 Strasbourg
Tél. +33 388172836 (Strasbourg)

Mme Mariola Salesia VAN LANKVELT

Assistant in charge of Coordinators' meetings and Committees' votes (English translation)

Rue Wiertz 60 / Wiertzstraat 60
1050 Bruxelles / Brussel
mariola.vanlankvelt@europarl.europa.eu
Tél. +32 22834081 (Bruxelles)
Allée du Printemps
67000 Strasbourg
Tél. +33 388174979 (Strasbourg)

Mme Virginia-Irina DILA

Assistant in charge of Group meetings and Commission Work Programme (English translation)

Rue Wiertz 60 / Wiertzstraat 60
1050 Bruxelles / Brussel
virginia.dila@europarl.europa.eu
Tél. +32 22843146 (Bruxelles)
Allée du Printemps
67000 Strasbourg
Tél. +33 388164996 (Strasbourg)

M. David ALMINANA

Data Analyst (English translation)

Rue Wiertz 60 / Wiertzstraat 60
1050 Bruxelles / Brussel
david.alminana@europarl.europa.eu
Tél. +32 22842666 (Bruxelles)
1 avenue du Président-Robert-Schuman
67000 Strasbourg
Tél. +33 388172809 (Strasbourg)

Parliamentary Work — Political Strategy and EIN (English translation)

Mme Christine DETOURBET

Head of Parliamentary Research and EIN Unit (English translation)

Rue d'Ardenne 2 / Ardennenstraat 2
1000 Bruxelles / Brussel
christine.detourbet@europarl.europa.eu
Tél. +32 22842287 (Bruxelles)
1 avenue du Président-Robert-Schuman
67000 Strasbourg
Tél. +33 388174095 (Strasbourg)

M. Guillermo MARTINEZ-CASAN

Policy Adviser (English translation)

Rue d'Ardenne 2 / Ardennenstraat 2
1000 Bruxelles / Brussel
guillermo.martinezcasan@europarl.europa.eu
Tél. +32 22831456 (Bruxelles)
1 avenue du Président-Robert-Schuman
67000 Strasbourg
Tél. +33 388176663 (Strasbourg)

M. Carl Udo ZOLLEIS

Adviser to the Chairman (English translation)

Rue Wiertz 60 / Wiertzstraat 60
1050 Bruxelles / Brussel
udo.zolleis@europarl.europa.eu
Tél. +32 22840565 (Bruxelles)
Allée du Printemps
67000 Strasbourg
Tél. +33 388164977 (Strasbourg)

Mme Pascale RAFFEGEAU-SEINE

Events and Publications Coordinator (English translation)

Rue Wiertz 60 / Wiertzstraat 60
1050 Bruxelles / Brussel
pascale.raffegEAU@europarl.europa.eu
Tél. +32 22843294 (Bruxelles)
1 avenue du Président-Robert-Schuman
67000 Strasbourg
Tél. +33 388172738 (Strasbourg)

Mme Jeanne KRMEK-RADOS

Assistant to the Head of Parliamentary Research and EIN (English translation)
 Rue d'Ardenne 2 / Ardennenstraat 2
 1000 Bruxelles / Brussel
 jeanne.krmek@europarl.europa.eu
 Tél. +32 22840617 (Bruxelles)
 1 avenue du Président-Robert-Schuman
 67000 Strasbourg
 Tél. +33 388174920 (Strasbourg)

Mme Mafalda CASTRO DE SOUSA

Parliamentary Work Assistant (English translation)
 Rue d'Ardenne 2 / Ardennenstraat 2
 1000 Bruxelles / Brussel
 mafalda.castrodesousa@europarl.europa.eu
 Tél. +32 22830659 (Bruxelles)
 1 avenue du Président-Robert-Schuman
 67000 Strasbourg
 Tél. +33 388174486 (Strasbourg)

Mme Maria Rosa LLOVET DE**VICENTE**

Parliamentary Work Assistant (English translation)
 Rue d'Ardenne 2 / Ardennenstraat 2
 1000 Bruxelles / Brussel
 mariarosa.llovet@europarl.europa.eu
 Tél. +32 22832883 (Bruxelles)
 1 avenue du Président-Robert-Schuman
 67000 Strasbourg
 Tél. +33 388174893 (Strasbourg)

M. Andris PETERSONS

Parliamentary Work Assistant (English translation)
 Rue d'Ardenne 2 / Ardennenstraat 2
 1000 Bruxelles / Brussel
 andris.petersons@europarl.europa.eu
 Tél. +32 22846504 (Bruxelles)
 1 avenue du Président-Robert-Schuman
 67000 Strasbourg
 Tél. +33 388164189 (Strasbourg)

.....
**Parliamentary Work —
 Working Group Legal and
 Home Affairs (English
 translation)**

M. Marek EVISON

*Head of WG Legal and Home Affairs
 (English translation)*
 Rue Wiertz 60 / Wiertzstraat 60
 1050 Bruxelles / Brussel
 marek.evison@europarl.europa.eu
 Tél. +32 22840662 (Bruxelles)
 1 avenue du Président-Robert-Schuman
 67000 Strasbourg
 Tél. +33 388173906 (Strasbourg)

Mme Saar DE WAGTER

*Assistant to the Head of WG Legal and
 Home Affairs (English translation)*
 Rue Wiertz 60 / Wiertzstraat 60
 1050 Bruxelles / Brussel
 saar.dewagter@europarl.europa.eu
 Tél. +32 22846604 (Bruxelles)
 1 avenue du Président-Robert-Schuman
 67000 Strasbourg
 Tél. +33 388164295 (Strasbourg)

Parliamentary Work — Working Group
 Legal and Home Affairs — JURI
 (English translation)

Mme Franziska NEHER

Policy Adviser (English translation)
 Rue Wiertz 60 / Wiertzstraat 60
 1050 Bruxelles / Brussel
 franziska.neher@europarl.europa.eu
 Tél. +32 22834486 (Bruxelles)
 1 avenue du Président-Robert-Schuman
 67000 Strasbourg
 Tél. +33 388173590 (Strasbourg)

Mme Marta FERREIRA DE CARVALHO

Policy Adviser (English translation)
 Rue Wiertz 60 / Wiertzstraat 60
 1050 Bruxelles / Brussel
 marta.ferreiradecarvalho@europarl.europa.eu
 Tél. +32 22842920 (Bruxelles)
 1 avenue du Président-Robert-Schuman
 67000 Strasbourg
 Tél. +33 388172847 (Strasbourg)

Mme Dóra BÁRDOS

Policy Adviser (English translation)
 Rue Wiertz 60 / Wiertzstraat 60
 1050 Bruxelles / Brussel
 dora.bardos@europarl.europa.eu
 Tél. +32 22831537 (Bruxelles)
 1 avenue du Président-Robert-Schuman
 67000 Strasbourg
 Tél. +33 388173030 (Strasbourg)

Mme Mariana ATANASOVA

*Parliamentary Work Assistant (English
 translation)*
 Rue Wiertz 60 / Wiertzstraat 60
 1050 Bruxelles / Brussel
 mariana.atanasova@europarl.europa.eu
 Tél. +32 22841255 (Bruxelles)
 1 avenue du Président-Robert-Schuman
 67000 Strasbourg
 Tél. +33 388174782 (Strasbourg)

Parliamentary Work — Working Group
 Legal and Home Affairs — LIBE
 (English translation)

Mme Martina NEMCOVA

Policy Adviser (English translation)
 Rue Wiertz 60 / Wiertzstraat 60
 1050 Bruxelles / Brussel
 martina.nemcova@europarl.europa.eu
 Tél. +32 22843446 (Bruxelles)
 1 avenue du Président-Robert-Schuman
 67000 Strasbourg
 Tél. +33 388172719 (Strasbourg)

Mme Elisabetta MONTANO

Policy Adviser (English translation)
 Rue Wiertz 60 / Wiertzstraat 60
 1050 Bruxelles / Brussel
 Elisabetta.Montano@europarl.europa.eu
 Tél. +32 22842135 (Bruxelles)
 1 avenue du Président-Robert-Schuman
 67000 Strasbourg
 Tél. +33 388174847 (Strasbourg)

Mme Claudia RUBACH

Policy Adviser (English translation)
 Rue Wiertz 60 / Wiertzstraat 60
 1050 Bruxelles / Brussel
 claudia.rubach@europarl.europa.eu
 Tél. +32 22842364 (Bruxelles)
 1 avenue du Président-Robert-Schuman
 67000 Strasbourg
 Tél. +33 388172823 (Strasbourg)

Mme Evangelia MITSOPOULOU

Policy Adviser (English translation)
 Rue Wiertz 60 / Wiertzstraat 60
 1050 Bruxelles / Brussel
 evangelia.mitsopoulou@europarl.europa.eu
 Tél. +32 22841662 (Bruxelles)
 1 avenue du Président-Robert-Schuman
 67000 Strasbourg
 Tél. +33 388173510 (Strasbourg)

Mme Oana-Alexandra POPESCU

*Parliamentary Work Assistant (English
 translation)*
 Rue Wiertz 60 / Wiertzstraat 60
 1050 Bruxelles / Brussel
 oana-alexandra.popescu@europarl.europa.eu
 Tél. +32 22840977 (Bruxelles)
 1 avenue du Président-Robert-Schuman
 67000 Strasbourg
 Tél. +33 388164175 (Strasbourg)

Mme Monika ZUCHOWSKA

*Parliamentary Work Assistant (English
 translation)*
 Rue Wiertz 60 / Wiertzstraat 60
 1050 Bruxelles / Brussel
 monika.zuchowska@europarl.europa.eu
 Tél. +32 22830528 (Bruxelles)
 1 avenue du Président-Robert-Schuman
 67000 Strasbourg
 Tél. +33 388173219 (Strasbourg)

Parliamentary Work — Working Group
 Legal and Home Affairs — AFCO
 (English translation)

Mme Iris BERGMANN

Policy Adviser (English translation)
 Rue Wiertz 60 / Wiertzstraat 60
 1050 Bruxelles / Brussel
 iris.bergmann@europarl.europa.eu
 Tél. +32 22841227 (Bruxelles)
 1 avenue du Président-Robert-Schuman
 67000 Strasbourg
 Tél. +33 388172868 (Strasbourg)

Mme Cornelia GHEORGHIU

Policy Adviser (English translation)
 Rue Wiertz 60 / Wiertzstraat 60
 1050 Bruxelles / Brussel
 cornelia.gheorghiu@europarl.europa.eu
 Tél. +32 22834475 (Bruxelles)
 1 avenue du Président-Robert-Schuman
 67000 Strasbourg
 Tél. +33 388174219 (Strasbourg)

Mme Mateja MIKSA

Assistant (English translation)
 Rue Wiertz 60 / Wiertzstraat 60
 1050 Bruxelles / Brussel
 mateja.miksa@europarl.europa.eu
 Tél. +32 22831152 (Bruxelles)
 1 avenue du Président-Robert-Schuman
 67000 Strasbourg
 Tél. +33 388173501 (Strasbourg)

Parliamentary Work — Working Group
 Legal and Home Affairs — PETI
 (English translation)

Mme Mina PETRUCCI

Policy Adviser (English translation)
 Rue Wiertz 60 / Wiertzstraat 60
 1050 Bruxelles / Brussel
 mina.petrucci@europarl.europa.eu
 Tél. +32 22843844 (Bruxelles)
 1 avenue du Président-Robert-Schuman
 67000 Strasbourg
 Tél. +33 388172812 (Strasbourg)

M. Radu NEGREA

Policy Adviser (English translation)
 Rue Wiertz 60 / Wiertzstraat 60
 1050 Bruxelles / Brussel
 radu.negrea@europarl.europa.eu
 Tél. +32 22831523 (Bruxelles)
 1 avenue du Président-Robert-Schuman
 67000 Strasbourg
 Tél. +33 388172025 (Strasbourg)

Mme Nathalie ILUNGA

Parliamentary Work Assistant (English translation)

Rue Wiertz 60 / Wiertzstraat 60
1050 Bruxelles / Brussel
nathalie.ilunga@europarl.europa.eu
Tél. +32 22843707 (Bruxelles)
1 avenue du Président-Robert-Schuman
67000 Strasbourg
Tél. +33 388173163 (Strasbourg)

Parliamentary Work — Working Group
Legal and Home Affairs — CULT
(English translation)

Mme Veronique DONCK

Policy Adviser (English translation)

Rue Wiertz 60 / Wiertzstraat 60
1050 Bruxelles / Brussel
veronique.donck@europarl.europa.eu
Tél. +32 22842888 (Bruxelles)
1 avenue du Président-Robert-Schuman
67000 Strasbourg
Tél. +33 388174402 (Strasbourg)

Mme Foteini POLYZOU

Parliamentary Work Assistant (English translation)

Rue Wiertz 60 / Wiertzstraat 60
1050 Bruxelles / Brussel
foteini.polyzou@europarl.europa.eu
Tél. +32 22843361 (Bruxelles)
1 avenue du Président-Robert-Schuman
67000 Strasbourg
Tél. +33 388164553 (Strasbourg)

M. Baptiste THOLLON

Parliamentary Work Assistant (English translation)

Rue Wiertz 60 / Wiertzstraat 60
1050 Bruxelles / Brussel
baptiste.thollon@europarl.europa.eu
Tél. +32 22832740 (Bruxelles)
1 avenue du Président-Robert-Schuman
67000 Strasbourg
Tél. +33 388176285 (Strasbourg)

Parliamentary Work — Working Group
Legal and Home Affairs — FEMM
(English translation)

Mme Virginie REMACLE

Policy Adviser (English translation)

Rue Wiertz 60 / Wiertzstraat 60
1050 Bruxelles / Brussel
virginie.remacle@europarl.europa.eu
Tél. +32 22843447 (Bruxelles)
1 avenue du Président-Robert-Schuman
67000 Strasbourg
Tél. +33 388173896 (Strasbourg)

Mme Katarzyna GAUDYN

Parliamentary Work Assistant (English translation)

Rue Wiertz 60 / Wiertzstraat 60
1050 Bruxelles / Brussel
katarzyna.karchut@europarl.europa.eu
Tél. +32 22832199 (Bruxelles)
1 avenue du Président-Robert-Schuman
67000 Strasbourg
Tél. +33 388164825 (Strasbourg)

Mme Santa KARASEVA

Parliamentary Work Assistant (English translation)

Rue Wiertz 60 / Wiertzstraat 60
1050 Bruxelles / Brussel
santa.karaseva@europarl.europa.eu
Tél. +32 22842992 (Bruxelles)
1 avenue du Président-Robert-Schuman
67000 Strasbourg
Tél. +33 388164052 (Strasbourg)

Parliamentary Work — Working Group
Legal and Home Affairs — TERR
(English translation)

Mme Nathalie PEREZ CAMPAGNE

Policy Adviser (English translation)

Rue Wiertz 60 / Wiertzstraat 60
1050 Bruxelles / Brussel
nathalie.perezcampagne@europarl.europa.eu
Tél. +32 22830091 (Bruxelles)
1 avenue du Président-Robert-Schuman
67000 Strasbourg
Tél. +33 388172087 (Strasbourg)

Mme Cornelia GHEORGHU

Policy Adviser (English translation)

Rue Wiertz 60 / Wiertzstraat 60
1050 Bruxelles / Brussel
cornelia.gheorghiu@europarl.europa.eu
Tél. +32 22834475 (Bruxelles)
1 avenue du Président-Robert-Schuman
67000 Strasbourg
Tél. +33 388174219 (Strasbourg)

Mme Mateja MIKSA

Assistant (English translation)

Rue Wiertz 60 / Wiertzstraat 60
1050 Bruxelles / Brussel
mateja.miksa@europarl.europa.eu
Tél. +32 22831152 (Bruxelles)
1 avenue du Président-Robert-Schuman
67000 Strasbourg
Tél. +33 388173501 (Strasbourg)

.....
**Parliamentary Work —
Working Group Economy
and Environment (English
translation)**

M. Lasse BOEHM

*Head of WG Economy and Environment
(English translation)*

Rue Wiertz 60 / Wiertzstraat 60
1050 Bruxelles / Brussel
lasse.boehm@europarl.europa.eu
Tél. +32 22840774 (Bruxelles)
1 avenue du Président-Robert-Schuman
67000 Strasbourg
Tél. +33 388172766 (Strasbourg)

Mme Karine PIFFERT

*Assistant to the Head of WG Economy
and Environment (English translation)*

Rue Wiertz 60 / Wiertzstraat 60
1050 Bruxelles / Brussel
karine.piffert@europarl.europa.eu
Tél. +32 22831372 (Bruxelles)
1 avenue du Président-Robert-Schuman
67000 Strasbourg
Tél. +33 388174281 (Strasbourg)

Mme Lynn Kristin SUNDELIUS

*Assistant to the Head of WG Economy
and Environment (English translation)*

Rue Wiertz 60 / Wiertzstraat 60
1050 Bruxelles / Brussel
lynn.sundelius@europarl.europa.eu
Tél. +32 22842482 (Bruxelles)
1 avenue du Président-Robert-Schuman
67000 Strasbourg
Tél. +33 388172229 (Strasbourg)

Parliamentary Work — Working Group
Economy and Environment — ENVI
(English translation)

Mme Spela COLE

Policy Adviser (English translation)

Rue Wiertz 60 / Wiertzstraat 60
1050 Bruxelles / Brussel
spela.cole@europarl.europa.eu
Tél. +32 22830530 (Bruxelles)
1 avenue du Président-Robert-Schuman
67000 Strasbourg
Tél. +33 388164805 (Strasbourg)

Mme Georgeta VASILE

Policy Adviser (English translation)

Rue Wiertz 60 / Wiertzstraat 60
1050 Bruxelles / Brussel
georgeta.vasile@europarl.europa.eu
Tél. +32 22834972 (Bruxelles)
1 avenue du Président-Robert-Schuman
67000 Strasbourg
Tél. +33 388164275 (Strasbourg)

Mme Vittoria VENEZIA

Policy Adviser (English translation)

Rue Wiertz 60 / Wiertzstraat 60
1050 Bruxelles / Brussel
vittoria.venezia@europarl.europa.eu
Tél. +32 22834665 (Bruxelles)
1 avenue du Président-Robert-Schuman
67000 Strasbourg
Tél. +33 388164725 (Strasbourg)

Mme Julia LINDEMANN

Policy Adviser (English translation)

Rue Wiertz 60 / Wiertzstraat 60
1050 Bruxelles / Brussel
julia.lindemann@europarl.europa.eu
Tél. +32 22830157 (Bruxelles)
1 avenue du Président-Robert-Schuman
67000 Strasbourg
Tél. +33 388172983 (Strasbourg)

**Mme Héloïse BALLOT-DU FAYET DE
LA TOUR**

*Parliamentary Work Assistant (English
translation)*

Rue Wiertz 60 / Wiertzstraat 60
1050 Bruxelles / Brussel
heloise.ballot@europarl.europa.eu
Tél. +32 22841178 (Bruxelles)
1 avenue du Président-Robert-Schuman
67000 Strasbourg
Tél. +33 388173694 (Strasbourg)

Mme Yolanda BARUQUE ANTON

*Parliamentary Work Assistant (English
translation)*

Rue Wiertz 60 / Wiertzstraat 60
1050 Bruxelles / Brussel
yolanda.baruque@europarl.europa.eu
Tél. +32 22842895 (Bruxelles)

Mme Sonja BUNESS

*Parliamentary Work Assistant (English
translation)*

Rue Wiertz 60 / Wiertzstraat 60
1050 Bruxelles / Brussel
sonja.buness@europarl.europa.eu
Tél. +32 22831744 (Bruxelles)
1 avenue du Président-Robert-Schuman
67000 Strasbourg
Tél. +33 388174930 (Strasbourg)

Mme Marta SZAFRANSKA-WINIECKA

*Parliamentary Work Assistant (English
translation)*

Rue Wiertz 60 / Wiertzstraat 60
1050 Bruxelles / Brussel
marta.szafranska@europarl.europa.eu
Tél. +32 22844254 (Bruxelles)
1 avenue du Président-Robert-Schuman
67000 Strasbourg
Tél. +33 388164099 (Strasbourg)

Parliamentary Work — Working Group
Economy and Environment — ECON
(English translation)

M. Jose BOTELLA SERRANO

Policy Adviser (English translation)
Rue Wiertz 60 / Wiertzstraat 60
1050 Bruxelles / Brussel
jose.botella@europarl.europa.eu
Tél. +32 22844824 (Bruxelles)
1 avenue du Président-Robert-Schuman
67000 Strasbourg
Tél. +33 388172734 (Strasbourg)

M. Eriks DAUKSTS

Policy Adviser (English translation)
Rue Wiertz 60 / Wiertzstraat 60
1050 Bruxelles / Brussel
eriks.dauksts@europarl.europa.eu
Tél. +32 22846439 (Bruxelles)
1 avenue du Président-Robert-Schuman
67000 Strasbourg
Tél. +33 388173295 (Strasbourg)

Mme Astrid DENTLER

Policy Adviser (English translation)
Rue Wiertz 60 / Wiertzstraat 60
1050 Bruxelles / Brussel
astrid.dentler@europarl.europa.eu
Tél. +32 22841638 (Bruxelles)
1 avenue du Président-Robert-Schuman
67000 Strasbourg
Tél. +33 388164207 (Strasbourg)

M. Markus NYMAN

Political Expert (English translation)
Rue Wiertz 60 / Wiertzstraat 60
1050 Bruxelles / Brussel
markus.nyman@europarl.europa.eu
Tél. +32 22841565 (Bruxelles)
1 avenue du Président-Robert-Schuman
67000 Strasbourg
Tél. +33 388172630 (Strasbourg)

Mme Anna Maria POSLUSZNA

Parliamentary Work Assistant (English translation)
Rue Wiertz 60 / Wiertzstraat 60
1050 Bruxelles / Brussel
anna.posluszna@europarl.europa.eu
Tél. +32 22843536 (Bruxelles)
1 avenue du Président-Robert-Schuman
67000 Strasbourg
Tél. +33 388174540 (Strasbourg)

Parliamentary Work — Working Group
Economy and Environment — TRAN
(English translation)

M. Viktor SATA

Policy Adviser (English translation)
Rue Wiertz 60 / Wiertzstraat 60
1050 Bruxelles / Brussel
viktor.sata@europarl.europa.eu
Tél. +32 22834065 (Bruxelles)
1 avenue du Président-Robert-Schuman
67000 Strasbourg
Tél. +33 388164184 (Strasbourg)

Mme Miriam ORSAGOVA

Parliamentary Work Assistant (English translation)
Rue Wiertz 60 / Wiertzstraat 60
1050 Bruxelles / Brussel
miriam.orsagova@europarl.europa.eu
Tél. +32 22831147 (Bruxelles)
1 avenue du Président-Robert-Schuman
67000 Strasbourg
Tél. +33 388172815 (Strasbourg)

Mme Zsofia LIPTHAY

Parliamentary Work Assistant (English translation)
Rue Wiertz 60 / Wiertzstraat 60
1050 Bruxelles / Brussel
zsofia.lipthay@europarl.europa.eu
Tél. +32 22831358 (Bruxelles)
1 avenue du Président-Robert-Schuman
67000 Strasbourg
Tél. +33 388173125 (Strasbourg)

Mme Iulia-Roxana BRAESCU

Parliamentary Work Assistant (English translation)
Rue Wiertz 60 / Wiertzstraat 60
1050 Bruxelles / Brussel
iulia-roxana.braescu@europarl.europa.eu
Tél. +32 22832768 (Bruxelles)
1 avenue du Président-Robert-Schuman
67000 Strasbourg
Tél. +33 388174974 (Strasbourg)

Parliamentary Work — Working Group
Economy and Environment — IMCO
(English translation)

M. Francesco FRAPICINI

Policy Adviser (English translation)
Rue Wiertz 60 / Wiertzstraat 60
1050 Bruxelles / Brussel
francesco.frapicini@europarl.europa.eu
Tél. +32 22841724 (Bruxelles)
1 avenue du Président-Robert-Schuman
67000 Strasbourg
Tél. +33 388176714 (Strasbourg)

Mme Sylwia KOSINSKA

Policy Adviser (English translation)
Rue Wiertz 60 / Wiertzstraat 60
1050 Bruxelles / Brussel
sylwia.kosinska@europarl.europa.eu
Tél. +32 22843845 (Bruxelles)
1 avenue du Président-Robert-Schuman
67000 Strasbourg
Tél. +33 388172877 (Strasbourg)

Mme Heidrun EBNER

Parliamentary Work Assistant (English translation)
Rue Wiertz 60 / Wiertzstraat 60
1050 Bruxelles / Brussel
heidrun.ebner@europarl.europa.eu
Tél. +32 22843263 (Bruxelles)

Mme Ildze ASENOVA

Parliamentary Work Assistant (English translation)
Rue Wiertz 60 / Wiertzstraat 60
1050 Bruxelles / Brussel
ildze.asenova@europarl.europa.eu
Tél. +32 22842577 (Bruxelles)
1 avenue du Président-Robert-Schuman
67000 Strasbourg
Tél. +33 388173398 (Strasbourg)

Mme Beatrix FARKASNE PASS

Parliamentary Work Assistant (English translation)
Rue Wiertz 60 / Wiertzstraat 60
1050 Bruxelles / Brussel
beatrix.farkasnepass@europarl.europa.eu
Tél. +32 22832599 (Bruxelles)
1 avenue du Président-Robert-Schuman
67000 Strasbourg
Tél. +33 388173397 (Strasbourg)

Parliamentary Work — Working Group
Economy and Environment — ITRE
(English translation)

Mme Edina TOTH

Policy Adviser (English translation)
Rue Wiertz 60 / Wiertzstraat 60
1050 Bruxelles / Brussel
edina.toth@europarl.europa.eu
Tél. +32 22840758 (Bruxelles)
1 avenue du Président-Robert-Schuman
67000 Strasbourg
Tél. +33 388174472 (Strasbourg)

Mme Silke DALTON

Policy Adviser (English translation)
Rue Wiertz 60 / Wiertzstraat 60
1050 Bruxelles / Brussel
silke.dalton@europarl.europa.eu
Tél. +32 22834026 (Bruxelles)
1 avenue du Président-Robert-Schuman
67000 Strasbourg
Tél. +33 388172762 (Strasbourg)

Mme Katarzyna KLAUS

Policy Adviser (English translation)
Rue Wiertz 60 / Wiertzstraat 60
1050 Bruxelles / Brussel
katarzyna.klaus@europarl.europa.eu
Tél. +32 22842224 (Bruxelles)
Allée du Printemps
67000 Strasbourg
Tél. +33 388176665 (Strasbourg)

M. Jan WISSWAESSER

Policy Adviser (English translation)
Rue Wiertz 60 / Wiertzstraat 60
1050 Bruxelles / Brussel
jan.wisswaesser@europarl.europa.eu
Tél. +32 22841229 (Bruxelles)
1 avenue du Président-Robert-Schuman
67000 Strasbourg
Tél. +33 388172181 (Strasbourg)

Mme Laura PERALTA PALACIOS

Policy Adviser (English translation)
Rue Wiertz 60 / Wiertzstraat 60
1050 Bruxelles / Brussel
laura.peraltapalacios@europarl.europa.eu
Tél. +32 22832789 (Bruxelles)
1 avenue du Président-Robert-Schuman
67000 Strasbourg
Tél. +33 388164251 (Strasbourg)

Mme Agata LUDWICZAK

Parliamentary Work Assistant (English translation)
Rue Wiertz 60 / Wiertzstraat 60
1050 Bruxelles / Brussel
agata.ludwiczak@europarl.europa.eu
Tél. +32 22832049 (Bruxelles)
1 avenue du Président-Robert-Schuman
67000 Strasbourg
Tél. +33 388164907 (Strasbourg)

Mme Lynn Kristin SUNDELIUS

Assistant to the Head of WG Economy and Environment (English translation)
Rue Wiertz 60 / Wiertzstraat 60
1050 Bruxelles / Brussel
lynn.sundelius@europarl.europa.eu
Tél. +32 22842482 (Bruxelles)
1 avenue du Président-Robert-Schuman
67000 Strasbourg
Tél. +33 388172229 (Strasbourg)

Parliamentary Work — Working Group
Economy and Environment — EMPL
(English translation)

Mme Alena CARNA

Policy Adviser (English translation)

Rue Wiertz 60 / Wiertzstraat 60
1050 Bruxelles / Brussel
alena.carna@europarl.europa.eu
Tél. +32 22841548 (Bruxelles)
1 avenue du Président-Robert-Schuman
67000 Strasbourg
Tél. +33 388172681 (Strasbourg)

**Mme Elina Lazarova NATCHEVA-
SKARBY OTTOSEN**

Policy Adviser (English translation)

Rue Wiertz 60 / Wiertzstraat 60
1050 Bruxelles / Brussel
elina.natcheva-skarby@europarl.europa.eu
Tél. +32 22831025 (Bruxelles)
1 avenue du Président-Robert-Schuman
67000 Strasbourg
Tél. +33 388174455 (Strasbourg)

Mme Aino FANT

Policy Adviser (English translation)

Rue Wiertz 60 / Wiertzstraat 60
1050 Bruxelles / Brussel
aino.fant@europarl.europa.eu
Tél. +32 22830998 (Bruxelles)
1 avenue du Président-Robert-Schuman
67000 Strasbourg
Tél. +33 388164530 (Strasbourg)

Mme Katarzyna Helena DE

MUELENAERE TRZASKA

*Parliamentary Work Assistant (English
translation)*

Rue Wiertz 60 / Wiertzstraat 60
1050 Bruxelles / Brussel
katarzyna.demuelenaere@europarl.europa.eu
Tél. +32 22840978 (Bruxelles)
1 avenue du Président-Robert-Schuman
67000 Strasbourg
Tél. +33 388164954 (Strasbourg)

Parliamentary Work — Working Group
Economy and Environment — TAX3
(English translation)

M. Jan WISSWAESSER

Policy Adviser (English translation)

Rue Wiertz 60 / Wiertzstraat 60
1050 Bruxelles / Brussel
jan.wisswaesser@europarl.europa.eu
Tél. +32 22841229 (Bruxelles)
1 avenue du Président-Robert-Schuman
67000 Strasbourg
Tél. +33 388172181 (Strasbourg)

M. Eriks DAUKSTS

Policy Adviser (English translation)

Rue Wiertz 60 / Wiertzstraat 60
1050 Bruxelles / Brussel
eriks.dauksts@europarl.europa.eu
Tél. +32 22846439 (Bruxelles)
1 avenue du Président-Robert-Schuman
67000 Strasbourg
Tél. +33 388173295 (Strasbourg)

Mme Martina NEMCOVA

Policy Adviser (English translation)

Rue Wiertz 60 / Wiertzstraat 60
1050 Bruxelles / Brussel
martina.nemcova@europarl.europa.eu
Tél. +32 22843446 (Bruxelles)
1 avenue du Président-Robert-Schuman
67000 Strasbourg
Tél. +33 388172719 (Strasbourg)

Mme Anna Maria POSLUSZNA

*Parliamentary Work Assistant (English
translation)*

Rue Wiertz 60 / Wiertzstraat 60
1050 Bruxelles / Brussel
anna.posluszna@europarl.europa.eu
Tél. +32 22843536 (Bruxelles)
1 avenue du Président-Robert-Schuman
67000 Strasbourg
Tél. +33 388174540 (Strasbourg)

Parliamentary Work — Working Group
Economy and Environment — PEST
(English translation)

Mme Vittoria VENEZIA

Policy Adviser (English translation)

Rue Wiertz 60 / Wiertzstraat 60
1050 Bruxelles / Brussel
vittoria.venezia@europarl.europa.eu
Tél. +32 22834665 (Bruxelles)
1 avenue du Président-Robert-Schuman
67000 Strasbourg
Tél. +33 388164725 (Strasbourg)

Mme Julia LINDEMANN

Policy Adviser (English translation)

Rue Wiertz 60 / Wiertzstraat 60
1050 Bruxelles / Brussel
julia.lindemann@europarl.europa.eu
Tél. +32 22830157 (Bruxelles)
1 avenue du Président-Robert-Schuman
67000 Strasbourg
Tél. +33 388172983 (Strasbourg)

Mme Marta SZAFRANSKA-WINIECKA

*Parliamentary Work Assistant (English
translation)*

Rue Wiertz 60 / Wiertzstraat 60
1050 Bruxelles / Brussel
marta.szafranska@europarl.europa.eu
Tél. +32 22844254 (Bruxelles)
1 avenue du Président-Robert-Schuman
67000 Strasbourg
Tél. +33 388164099 (Strasbourg)

.....
**Parliamentary Work —
Working Group Budget and
Structural Policies (English
translation)**

M. Adriaan BASTIAANSEN

*Head of WG Budget and Structural
Policies (English translation)*

Rue Wiertz 60 / Wiertzstraat 60
1050 Bruxelles / Brussel
adriaan.bastiaansen@europarl.europa.eu
Tél. +32 22841342 (Bruxelles)
1 avenue du Président-Robert-Schuman
67000 Strasbourg
Tél. +33 388172824 (Strasbourg)

Mme Laure DE MONTAGNAC

*Assistant to the Head of WG Budget and
Structural Policies (English translation)*

Rue Wiertz 60 / Wiertzstraat 60
1050 Bruxelles / Brussel
laure.demontagnac@europarl.europa.eu
Tél. +32 22832636 (Bruxelles)
1 avenue du Président-Robert-Schuman
67000 Strasbourg
Tél. +33 388174936 (Strasbourg)

Parliamentary Work — Working Group
Budget and Structural Policies —
BUDG (English translation)

Mme Nicole WIRTZ

Policy Adviser (English translation)

Rue Wiertz 60 / Wiertzstraat 60
1050 Bruxelles / Brussel
nicole.wirtz@europarl.europa.eu
Tél. +32 22832796 (Bruxelles)
1 avenue du Président-Robert-Schuman
67000 Strasbourg
Tél. +33 388174917 (Strasbourg)

Mme Fani ZARIFOPOULOU

Policy Adviser (English translation)

Rue Wiertz 60 / Wiertzstraat 60
1050 Bruxelles / Brussel
fani.zarifopoulou@europarl.europa.eu
Tél. +32 22831360 (Bruxelles)
1 avenue du Président-Robert-Schuman
67000 Strasbourg
Tél. +33 388164027 (Strasbourg)

Mme Anna KACZMAREK

Policy Adviser (English translation)

Rue Wiertz 60 / Wiertzstraat 60
1050 Bruxelles / Brussel
anna.kaczmarek@europarl.europa.eu
Tél. +32 22842306 (Bruxelles)
1 avenue du Président-Robert-Schuman
67000 Strasbourg
Tél. +33 388174325 (Strasbourg)

Mme Marie Noelle SCHOLZ

*Parliamentary Work Assistant (English
translation)*

Rue Wiertz 60 / Wiertzstraat 60
1050 Bruxelles / Brussel
marie.scholz@europarl.europa.eu
Tél. +32 22830011 (Bruxelles)
1 avenue du Président-Robert-Schuman
67000 Strasbourg
Tél. +33 388173260 (Strasbourg)

Mme Ewa TOMCZUK-CHATAIN

*Parliamentary Work Assistant (English
translation)*

Rue Wiertz 60 / Wiertzstraat 60
1050 Bruxelles / Brussel
ewa.tomczuk@europarl.europa.eu
Tél. +32 22842489 (Bruxelles)
1 avenue du Président-Robert-Schuman
67000 Strasbourg
Tél. +33 388172287 (Strasbourg)

Parliamentary Work — Working Group
Budget and Structural Policies —
CONT (English translation)

M. Balazs Andras SZECHY

Policy Adviser (English translation)

Rue Wiertz 60 / Wiertzstraat 60
1050 Bruxelles / Brussel
balazs.szechy@europarl.europa.eu
Tél. +32 22831399 (Bruxelles)
1 avenue du Président-Robert-Schuman
67000 Strasbourg
Tél. +33 388172430 (Strasbourg)

Mme Edyta TARCZYNSKA

Policy Adviser (English translation)

Rue Wiertz 60 / Wiertzstraat 60
1050 Bruxelles / Brussel
edyta.tarczynska@europarl.europa.eu
Tél. +32 22844252 (Bruxelles)
1 avenue du Président-Robert-Schuman
67000 Strasbourg
Tél. +33 388173486 (Strasbourg)

Mme Sabina VAN DER LANDE*Parliamentary Work Assistant (English translation)*

Rue Wiertz 60 / Wiertzstraat 60
1050 Bruxelles / Brussel
sabina.vanderlande@europarl.europa.eu
Tél. +32 22830911 (Bruxelles)
1 avenue du Président-Robert-Schuman
67000 Strasbourg
Tél. +33 388173986 (Strasbourg)

Parliamentary Work — Working Group
Budget and Structural Policies —
AGRI (English translation)

M. Alwyn STRANGE*Policy Adviser (English translation)*

Rue Wiertz 60 / Wiertzstraat 60
1050 Bruxelles / Brussel
alwyn.strange@europarl.europa.eu
Tél. +32 22843029 (Bruxelles)
1 avenue du Président-Robert-Schuman
67000 Strasbourg
Tél. +33 388172098 (Strasbourg)

M. Marcin TROJANOWSKI*Policy Adviser (English translation)*

Rue Wiertz 60 / Wiertzstraat 60
1050 Bruxelles / Brussel
marcin.trojanowski@europarl.europa.eu
Tél. +32 22842029 (Bruxelles)
1 avenue du Président-Robert-Schuman
67000 Strasbourg
Tél. +33 388164039 (Strasbourg)

Mme Jasmin RASSADI-SEIFFERT*Parliamentary Work Assistant (English translation)*

Rue Wiertz 60 / Wiertzstraat 60
1050 Bruxelles / Brussel
jasmin.seiffert@europarl.europa.eu
Tél. +32 22831386 (Bruxelles)
1 avenue du Président-Robert-Schuman
67000 Strasbourg
Tél. +33 388173434 (Strasbourg)

Mme Ewa TOMCZUK-CHATAIN*Parliamentary Work Assistant (English translation)*

Rue Wiertz 60 / Wiertzstraat 60
1050 Bruxelles / Brussel
ewa.tomczuk@europarl.europa.eu
Tél. +32 22842489 (Bruxelles)
1 avenue du Président-Robert-Schuman
67000 Strasbourg
Tél. +33 388172287 (Strasbourg)

Parliamentary Work — Working Group
Budget and Structural Policies —
PECH (English translation)

Mme Maria LAERA*Policy Adviser (English translation)*

Rue Wiertz 60 / Wiertzstraat 60
1050 Bruxelles / Brussel
michela.laera@europarl.europa.eu
Tél. +32 22844338 (Bruxelles)
1 avenue du Président-Robert-Schuman
67000 Strasbourg
Tél. +33 388172303 (Strasbourg)

Mme Sabina KOVACIC*Parliamentary Work Assistant (English translation)*

Rue Wiertz 60 / Wiertzstraat 60
1050 Bruxelles / Brussel
sabina.kovacic@europarl.europa.eu
Tél. +32 22830397 (Bruxelles)
1 avenue du Président-Robert-Schuman
67000 Strasbourg
Tél. +33 388164794 (Strasbourg)

Parliamentary Work — Working Group
Budget and Structural Policies —
REGI (English translation)

Mme Madalina Georgiana STOIAN*Policy Adviser (English translation)*

Rue Wiertz 60 / Wiertzstraat 60
1050 Bruxelles / Brussel
madalina.stoian@europarl.europa.eu
Tél. +32 22842528 (Bruxelles)
1 avenue du Président-Robert-Schuman
67000 Strasbourg
Tél. +33 388178114 (Strasbourg)

M. Pawel KALETA*Policy Adviser (English translation)*

Rue Wiertz 60 / Wiertzstraat 60
1050 Bruxelles / Brussel
pawel.kaleta@europarl.europa.eu
Tél. +32 22832682 (Bruxelles)
1 avenue du Président-Robert-Schuman
67000 Strasbourg
Tél. +33 388164070 (Strasbourg)

M. Nicolae BANDA*Parliamentary Work Assistant (English translation)*

Rue Wiertz 60 / Wiertzstraat 60
1050 Bruxelles / Brussel
nicolae.banda@europarl.europa.eu
Tél. +32 22844542 (Bruxelles)
1 avenue du Président-Robert-Schuman
67000 Strasbourg
Tél. +33 388176757 (Strasbourg)

External Policies — Committees (English translation)

M. Juan Manuel SALAFRANCA**SANCHEZ-NEYRA***Deputy Secretary-General (English translation)*

Rue Wiertz 60 / Wiertzstraat 60
1050 Bruxelles / Brussel
juan.salafranca@europarl.europa.eu
Tél. +32 22846355 (Bruxelles)
1 avenue du Président-Robert-Schuman
67000 Strasbourg
Tél. +33 388174663 (Strasbourg)

Mme Ana Maria MILLAN CAMINO

Rue Wiertz 60 / Wiertzstraat 60
1050 Bruxelles / Brussel
anamaria.millan@europarl.europa.eu
Tél. +32 22843227 (Bruxelles)
1 avenue du Président-Robert-Schuman
67000 Strasbourg
Tél. +33 388172735 (Strasbourg)

External Policies — Committees — Urgency Debates (English translation)

M. Jan Willem VLASMAN*Policy Adviser (English translation)*

Rue Wiertz 60 / Wiertzstraat 60
1050 Bruxelles / Brussel
janwillem.vlasman@europarl.europa.eu
Tél. +32 22846407 (Bruxelles)
1 avenue du Président-Robert-Schuman
67000 Strasbourg
Tél. +33 388173439 (Strasbourg)

Mme Bogdana DEPO*Parliamentary Work Assistant (English translation)*

Rue Wiertz 60 / Wiertzstraat 60
1050 Bruxelles / Brussel
bogdana.depo@europarl.europa.eu
Tél. +32 22844717 (Bruxelles)
1 avenue du Président-Robert-Schuman
67000 Strasbourg
Tél. +33 388164975 (Strasbourg)

Mme Gabriela VIROSTKOVA*Parliamentary Work Assistant (English translation)*

Rue Wiertz 60 / Wiertzstraat 60
1050 Bruxelles / Brussel
gabriela.virostkova@europarl.europa.eu
Tél. +32 22830398 (Bruxelles)
1 avenue du Président-Robert-Schuman
67000 Strasbourg
Tél. +33 388164753 (Strasbourg)

External Policies — Committees — Strategic dialogue with the USA (English translation)

Mme Catarina CALDEIRA*Special Adviser (English translation)*

Rue Wiertz 60 / Wiertzstraat 60
1050 Bruxelles / Brussel
catarina.caldeira@europarl.europa.eu
Tél. +32 22843171 (Bruxelles)
1 avenue du Président-Robert-Schuman
67000 Strasbourg
Tél. +33 388172713 (Strasbourg)

External Policies — Committees — AFET (English translation)

M. Robert GOLANSKI*Policy Adviser (English translation)*

Rue Wiertz 60 / Wiertzstraat 60
1050 Bruxelles / Brussel
robert.golanski@europarl.europa.eu
Tél. +32 22841601 (Bruxelles)
1 avenue du Président-Robert-Schuman
67000 Strasbourg
Tél. +33 388173289 (Strasbourg)

M. Jan Willem VLASMAN*Policy Adviser (English translation)*

Rue Wiertz 60 / Wiertzstraat 60
1050 Bruxelles / Brussel
janwillem.vlasman@europarl.europa.eu
Tél. +32 22846407 (Bruxelles)
1 avenue du Président-Robert-Schuman
67000 Strasbourg
Tél. +33 388173439 (Strasbourg)

Mme Julianna HUSZAR-DEKANY*Policy Adviser (English translation)*

Rue Wiertz 60 / Wiertzstraat 60
1050 Bruxelles / Brussel
julianna.huszar-dekany@europarl.europa.eu
Tél. +32 22843120 (Bruxelles)
1 avenue du Président-Robert-Schuman
67000 Strasbourg
Tél. +33 388172589 (Strasbourg)

M. Benjamin OPPERMANN*Policy Adviser (English translation)*

Rue Wiertz 60 / Wiertzstraat 60
1050 Bruxelles / Brussel
benjamin.oppermann@europarl.europa.eu
Tél. +32 22831567 (Bruxelles)
1 avenue du Président-Robert-Schuman
67000 Strasbourg
Tél. +33 388172845 (Strasbourg)

Mme Jiyan ASLAN

Parliamentary Work Assistant (English translation)

Rue Wiertz 60 / Wiertzstraat 60
1050 Bruxelles / Brussel
jiyan.aslan@europarl.europa.eu
Tél. +32 22832655 (Bruxelles)
1 avenue du Président-Robert-Schuman
67000 Strasbourg
Tél. +33 388164102 (Strasbourg)

Mme Bogdana DEPO

Parliamentary Work Assistant (English translation)

Rue Wiertz 60 / Wiertzstraat 60
1050 Bruxelles / Brussel
bogdana.depo@europarl.europa.eu
Tél. +32 22844717 (Bruxelles)
1 avenue du Président-Robert-Schuman
67000 Strasbourg
Tél. +33 388164975 (Strasbourg)

Mme Bozena MARCINIAK

Parliamentary Work Assistant (English translation)

Rue Wiertz 60 / Wiertzstraat 60
1050 Bruxelles / Brussel
bozena.marciniak@europarl.europa.eu
Tél. +32 22846164 (Bruxelles)
1 avenue du Président-Robert-Schuman
67000 Strasbourg
Tél. +33 388164335 (Strasbourg)

Mme Gabriela VIROSTKOVA

Parliamentary Work Assistant (English translation)

Rue Wiertz 60 / Wiertzstraat 60
1050 Bruxelles / Brussel
gabriela.virostkova@europarl.europa.eu
Tél. +32 22830398 (Bruxelles)
1 avenue du Président-Robert-Schuman
67000 Strasbourg
Tél. +33 388164753 (Strasbourg)

**External Policies —
Committees — AFET
(Subcommittee SEDE)
(English translation)****M. Robert GOLANSKI**

Policy Adviser (English translation)

Rue Wiertz 60 / Wiertzstraat 60
1050 Bruxelles / Brussel
robert.golanski@europarl.europa.eu
Tél. +32 22841601 (Bruxelles)
1 avenue du Président-Robert-Schuman
67000 Strasbourg
Tél. +33 388173289 (Strasbourg)

Mme Jiyan ASLAN

Parliamentary Work Assistant (English translation)

Rue Wiertz 60 / Wiertzstraat 60
1050 Bruxelles / Brussel
jiyan.aslan@europarl.europa.eu
Tél. +32 22832655 (Bruxelles)
1 avenue du Président-Robert-Schuman
67000 Strasbourg
Tél. +33 388164102 (Strasbourg)

**External Policies —
Committees — AFET
(Subcommittee DROI)
(English translation)****Mme Gabriela VIROSTKOVA**

Parliamentary Work Assistant (English translation)

Rue Wiertz 60 / Wiertzstraat 60
1050 Bruxelles / Brussel
gabriela.virostkova@europarl.europa.eu
Tél. +32 22830398 (Bruxelles)
1 avenue du Président-Robert-Schuman
67000 Strasbourg
Tél. +33 388164753 (Strasbourg)

**External Policies —
Committees — DEVE
(English translation)****M. Jonas KRAFT**

Policy Adviser (English translation)

Rue Wiertz 60 / Wiertzstraat 60
1050 Bruxelles / Brussel
Jonas.Kraft@europarl.europa.eu
Tél. +32 22843385 (Bruxelles)
1 avenue du Président-Robert-Schuman
67000 Strasbourg
Tél. +33 388172093 (Strasbourg)

Mme Martyna Jadwiga RUDKA

Parliamentary Work Assistant (English translation)

Rue Wiertz 60 / Wiertzstraat 60
1050 Bruxelles / Brussel
martyna.rudka@europarl.europa.eu
Tél. +32 22841790 (Bruxelles)
1 avenue du Président-Robert-Schuman
67000 Strasbourg
Tél. +33 388172634 (Strasbourg)

Mme Faniry SOLOFOSON

Parliamentary Work Assistant (English translation)

Rue Wiertz 60 / Wiertzstraat 60
1050 Bruxelles / Brussel
faniry.solofofon@europarl.europa.eu
Tél. +32 22840956 (Bruxelles)
1 avenue du Président-Robert-Schuman
67000 Strasbourg
Tél. +33 388174965 (Strasbourg)

**External Policies —
Committees — INTA (English
translation)****Mme Amélie GIESEMANN**

Policy Adviser (English translation)

Rue Wiertz 60 / Wiertzstraat 60
1050 Bruxelles / Brussel
amelie.giesemann@europarl.europa.eu
Tél. +32 22841225 (Bruxelles)
1 avenue du Président-Robert-Schuman
67000 Strasbourg
Tél. +33 388172853 (Strasbourg)

Mme Joanna WARCHOL

Policy Adviser (English translation)

Rue Wiertz 60 / Wiertzstraat 60
1050 Bruxelles / Brussel
joanna.warchol@europarl.europa.eu
Tél. +32 22831113 (Bruxelles)
1 avenue du Président-Robert-Schuman
67000 Strasbourg
Tél. +33 388174215 (Strasbourg)

M. Pier Giuseppe RIZZA

Assistant (English translation)

Rue Wiertz 60 / Wiertzstraat 60
1050 Bruxelles / Brussel
piero.rizza@europarl.europa.eu
Tél. +32 22844681 (Bruxelles)
1 avenue du Président-Robert-Schuman
67000 Strasbourg
Tél. +33 388172531 (Strasbourg)

Mme Orsolya CSATO

Parliamentary Work Assistant (English translation)

Rue Wiertz 60 / Wiertzstraat 60
1050 Bruxelles / Brussel
orsolya.csato@europarl.europa.eu
Tél. +32 22842414 (Bruxelles)
1 avenue du Président-Robert-Schuman
67000 Strasbourg
Tél. +33 388164320 (Strasbourg)

Mme Analia GLOGOWSKI

Parliamentary Work Assistant (English translation)

Rue Wiertz 60 / Wiertzstraat 60
1050 Bruxelles / Brussel
analia.glogowski@europarl.europa.eu
Tél. +32 22846168 (Bruxelles)
1 avenue du Président-Robert-Schuman
67000 Strasbourg
Tél. +33 388172842 (Strasbourg)

**Press and
Communications (English
translation)****M. Pedro LOPEZ DE PABLO**

Director (English translation)

Rue Wiertz 60 / Wiertzstraat 60
1050 Bruxelles / Brussel
pedro.lopez@europarl.europa.eu
Tél. +32 22842786 (Bruxelles)
Allée du Printemps
67000 Strasbourg
Tél. +33 388174871 (Strasbourg)

Mme Fiona KEARNS

*Projects and Events Coordinator
(English translation)*

Rue Wiertz 60 / Wiertzstraat 60
1050 Bruxelles / Brussel
fiona.kearns@europarl.europa.eu
Tél. +32 22842290 (Bruxelles)
Allée du Printemps
67000 Strasbourg
Tél. +33 388174956 (Strasbourg)

Mme Anna ARESU

Assistant to the Director (English translation)

Rue Wiertz 60 / Wiertzstraat 60
1050 Bruxelles / Brussel
anna.aresu@europarl.europa.eu
Tél. +32 22841347 (Bruxelles)
Allée du Printemps
67000 Strasbourg
Tél. +33 388164173 (Strasbourg)

M. Jeroen VAN DE GUCHT

Usher (English translation)

Rue Wiertz 60 / Wiertzstraat 60
1050 Bruxelles / Brussel
jeroen.vandegucht@europarl.europa.eu
Tél. +32 22832166 (Bruxelles)
Allée du Printemps
67000 Strasbourg
Tél. +33 388172730 (Strasbourg)

**Press and Communications
— Publications (English
translation)**

M. Pete PAKARINEN

*Responsible for EPP Group Publications
(English translation)*

Rue Wiertz 60 / Wiertzstraat 60
1050 Bruxelles / Brussel
pete.pakarinen@europarl.europa.eu
Tél. +32 22841345 (Bruxelles)
Allée du Printemps
67000 Strasbourg
Tél. +33 388174883 (Strasbourg)

Mme Daniela BUEHRIG

Assistant (English translation)

Rue Wiertz 60 / Wiertzstraat 60
1050 Bruxelles / Brussel
daniela.buehrig@europarl.europa.eu
Tél. +32 22844281 (Bruxelles)

Mme Veronique DE JONGHE

Assistant (English translation)

Rue Wiertz 60 / Wiertzstraat 60
1050 Bruxelles / Brussel
veronique.dejonghe@europarl.europa.eu
Tél. +32 22842299 (Bruxelles)

M. Constantin DEACONESCU

Graphic Designer (English translation)

Rue Wiertz 60 / Wiertzstraat 60
1050 Bruxelles / Brussel
constantin.deaconescu@europarl.europa.eu
Tél. +32 22832662 (Bruxelles)

Mme Marilena DERIU

Assistant (English translation)

Rue Wiertz 60 / Wiertzstraat 60
1050 Bruxelles / Brussel
marilena.deriu@europarl.europa.eu
Tél. +32 22842326 (Bruxelles)

M. Mark DUNNE

Assistant (English translation)

Rue Wiertz 60 / Wiertzstraat 60
1050 Bruxelles / Brussel
mark.dunne@europarl.europa.eu
Tél. +32 22843019 (Bruxelles)

Mme Karina MILLAN

Press Assistant (English translation)

Rue Wiertz 60 / Wiertzstraat 60
1050 Bruxelles / Brussel
karina.millan@europarl.europa.eu
Tél. +32 22832577 (Bruxelles)
Allée du Printemps
67000 Strasbourg
Tél. +33 388164003 (Strasbourg)

Mme Pascale RAFFEGEAU-SEINE

*Events and Publications Coordinator
(English translation)*

Rue Wiertz 60 / Wiertzstraat 60
1050 Bruxelles / Brussel
pascale.raffegEAU@europarl.europa.eu
Tél. +32 22843294 (Bruxelles)
1 avenue du Président-Robert-Schuman
67000 Strasbourg
Tél. +33 388172738 (Strasbourg)

**Press and Communications
— Communication (English
translation)**

Mme Lada JURICA

*Responsible for Communication (English
translation)*

Rue Wiertz 60 / Wiertzstraat 60
1050 Bruxelles / Brussel
lada.jurica@europarl.europa.eu
Tél. +32 22832493 (Bruxelles)
Allée du Printemps
67000 Strasbourg
Tél. +33 388173485 (Strasbourg)

M. Daniel KOSTER

Press Adviser (English translation)

Rue Wiertz 60 / Wiertzstraat 60
1050 Bruxelles / Brussel
daniel.koster@europarl.europa.eu
Tél. +32 22841179 (Bruxelles)
Allée du Printemps
67000 Strasbourg
Tél. +33 388174649 (Strasbourg)

M. Ioannis ZOGRAFOS

*Responsible for Group EPP Web TV
(English translation)*

Rue Wiertz 60 / Wiertzstraat 60
1050 Bruxelles / Brussel
ioannis.zografos@europarl.europa.eu
Tél. +32 22842227 (Bruxelles)
Allée du Printemps
67000 Strasbourg
Tél. +33 388172095 (Strasbourg)

M. Lars Ole LOCKE

Press Adviser (English translation)

Rue Wiertz 60 / Wiertzstraat 60
1050 Bruxelles / Brussel
lars.locke@europarl.europa.eu
Tél. +32 22843543 (Bruxelles)
Allée du Printemps
67000 Strasbourg
Tél. +33 388164309 (Strasbourg)

Mme Agata BYCZEWSKA

Press Adviser (English translation)

Rue Wiertz 60 / Wiertzstraat 60
1050 Bruxelles / Brussel
agata.byczewska@europarl.europa.eu
Tél. +32 22844579 (Bruxelles)
Allée du Printemps
67000 Strasbourg
Tél. +33 388172996 (Strasbourg)

M. Francisco DE ATHOUGUIA

BELFORD CORREIA DA SILVA

Press Adviser (English translation)

Rue Wiertz 60 / Wiertzstraat 60
1050 Bruxelles / Brussel
francisco.correia@europarl.europa.eu
Tél. +32 22844636 (Bruxelles)
Allée du Printemps
67000 Strasbourg
Tél. +33 388174995 (Strasbourg)

M. Pete PAKARINEN

*Responsible for EPP Group Publications
(English translation)*

Rue Wiertz 60 / Wiertzstraat 60
1050 Bruxelles / Brussel
pete.pakarinen@europarl.europa.eu
Tél. +32 22841345 (Bruxelles)
Allée du Printemps
67000 Strasbourg
Tél. +33 388174883 (Strasbourg)

Mme Lina STENLUND

Press Adviser (English translation)

Rue Wiertz 60 / Wiertzstraat 60
1050 Bruxelles / Brussel
lina.stenlund@europarl.europa.eu
Tél. +32 22846851 (Bruxelles)
Allée du Printemps
67000 Strasbourg
Tél. +33 388164133 (Strasbourg)

M. Vladislav Panayotov VELEV

Press Adviser (English translation)

Rue Wiertz 60 / Wiertzstraat 60
1050 Bruxelles / Brussel
vladislav.velev@europarl.europa.eu
Tél. +32 22842272 (Bruxelles)
Allée du Printemps
67000 Strasbourg
Tél. +33 388172374 (Strasbourg)

Mme Cliona CONNOLLY

Press Adviser (English translation)

Rue Wiertz 60 / Wiertzstraat 60
1050 Bruxelles / Brussel
cliona.connolly@europarl.europa.eu
Tél. +32 22841335 (Bruxelles)
Allée du Printemps
67000 Strasbourg
Tél. +33 388174726 (Strasbourg)

Mme Taina MERTALO

Press Assistant (English translation)

Rue Wiertz 60 / Wiertzstraat 60
1050 Bruxelles / Brussel
taina.mertalo@europarl.europa.eu
Tél. +32 22843023 (Bruxelles)
Allée du Printemps
67000 Strasbourg
Tél. +33 388173509 (Strasbourg)

**Press and Communications
— Internet and Social Media
(English translation)**

M. Theodoros GEORGITSOPOULOS

*Responsible for Internet and Social
Media (English translation)*

Rue Wiertz 60 / Wiertzstraat 60
1050 Bruxelles / Brussel
theodoros.georgitsopoulos@europarl.europa.eu
Tél. +32 22832001 (Bruxelles)
Allée du Printemps
67000 Strasbourg
Tél. +33 388176664 (Strasbourg)

M. Ioannis ZOGRAFOS

*Responsible for Group EPP Web TV
(English translation)*

Rue Wiertz 60 / Wiertzstraat 60
1050 Bruxelles / Brussel
ioannis.zografos@europarl.europa.eu
Tél. +32 22842227 (Bruxelles)
Allée du Printemps
67000 Strasbourg
Tél. +33 388172095 (Strasbourg)

Mme Katherine Louise O'LOGHLEN

Adviser (English translation)

Rue Wiertz 60 / Wiertzstraat 60
1050 Bruxelles / Brussel
katherine.ologhlen@europarl.europa.eu
Tél. +32 22842743 (Bruxelles)
Allée du Printemps
67000 Strasbourg
Tél. +33 388174827 (Strasbourg)

M. Constantin DEACONESCU

Graphic Designer (English translation)

Rue Wiertz 60 / Wiertzstraat 60
1050 Bruxelles / Brussel
constantin.deaconescu@europarl.europa.eu
Tél. +32 22832662 (Bruxelles)

M. Alberto ANDRADES VILLEGAS

Assistant (English translation)
Rue Wiertz 60 / Wiertzstraat 60
1050 Bruxelles / Brussel
alberto.andrades@europarl.europa.eu
Tél. +32 22840950 (Bruxelles)

Mme Claire MCNALLY

Assistant (English translation)
Rue Wiertz 60 / Wiertzstraat 60
1050 Bruxelles / Brussel
claire.mcnally@europarl.europa.eu
Tél. +32 22832390 (Bruxelles)

M. Martin LAHOUSSE

Photographer (English translation)
Rue Wiertz 60 / Wiertzstraat 60
1050 Bruxelles / Brussel
martin.lahousse@europarl.europa.eu
Tél. +32 22841677 (Bruxelles)
Allée du Printemps
67000 Strasbourg
Tél. +33 388174937 (Strasbourg)

Mme Evelynne MATTHYS

Assistant (English translation)
Rue Wiertz 60 / Wiertzstraat 60
1050 Bruxelles / Brussel
evelynne.matthys@europarl.europa.eu
Tél. +32 22841073 (Bruxelles)

Mme Laura BARRIOS SOTO

Assistant (English translation)
Rue Wiertz 60 / Wiertzstraat 60
1050 Bruxelles / Brussel
laura.barrios@europarl.europa.eu
Tél. +32 22841845 (Bruxelles)
Allée du Printemps
67000 Strasbourg
Tél. +33 388164119 (Strasbourg)

M. Sebastien JAUQUET

ICT Team Coordinator (English translation)
Rue Wiertz 60 / Wiertzstraat 60
1050 Bruxelles / Brussel
sebastien.jauquet@europarl.europa.eu
Tél. +32 22842231 (Bruxelles)
1 avenue du Président-Robert-Schuman
67000 Strasbourg
Tél. +33 388172821 (Strasbourg)

Mme Katharina KURZ

Assistant (English translation)
Rue Wiertz 60 / Wiertzstraat 60
1050 Bruxelles / Brussel
katharina.kurz@europarl.europa.eu
Tél. +32 22846195 (Bruxelles)

Mme Concepcion PORTERO ZUNIGA

Press Assistant (English translation)
Rue Wiertz 60 / Wiertzstraat 60
1050 Bruxelles / Brussel
concepcion.portero@europarl.europa.eu
Tél. +32 22841527 (Bruxelles)
Allée du Printemps
67000 Strasbourg
Tél. +33 388174213 (Strasbourg)

M. Fabrice SCHNYDERS

Graphic Designer (English translation)
Rue Wiertz 60 / Wiertzstraat 60
1050 Bruxelles / Brussel
fabrice.schnyders@europarl.europa.eu
Tél. +32 22842408 (Bruxelles)

Mme Mia ANTUNOVIC

Assistant (English translation)
Rue Wiertz 60 / Wiertzstraat 60
1050 Bruxelles / Brussel
mia.antunovic@europarl.europa.eu
Tél. +32 22830529 (Bruxelles)
Allée du Printemps
67000 Strasbourg
Tél. +33 388164921 (Strasbourg)

Mme Maria Celina KREMER

Assistant (English translation)
Rue Wiertz 60 / Wiertzstraat 60
1050 Bruxelles / Brussel
celina.kremer@europarl.europa.eu
Tél. +32 22832952 (Bruxelles)
Allée du Printemps
67000 Strasbourg
Tél. +33 388172718 (Strasbourg)

Press and Communications**— Cypriot Press (English translation)****Mme Constantina VOUTOUNOU**

Press Assistant (English translation)
Rue Wiertz 60 / Wiertzstraat 60
1050 Bruxelles / Brussel
constantina.voutounou@europarl.europa.eu
Tél. +32 22834024 (Bruxelles)
Allée du Printemps
67000 Strasbourg
Tél. +33 388164447 (Strasbourg)

Press and Communications**— Greek Press (English translation)****M. Theodoros GEORGITSOPOULOS**

Responsible for Internet and Social Media (English translation)
Rue Wiertz 60 / Wiertzstraat 60
1050 Bruxelles / Brussel
theodoros.georgitsopoulos@europarl.europa.eu
Tél. +32 22832001 (Bruxelles)
Allée du Printemps
67000 Strasbourg
Tél. +33 388176664 (Strasbourg)

Mme Anna Maria MITROPOULOU

Press Assistant (English translation)
Rue Wiertz 60 / Wiertzstraat 60
1050 Bruxelles / Brussel
annamaria.mitropoulou@europarl.europa.eu
Tél. +32 22832016 (Bruxelles)
Allée du Printemps
67000 Strasbourg
Tél. +33 388176688 (Strasbourg)

Press and Communications**— Austrian Press (English translation)****M. Daniel KOSTER**

Press Adviser (English translation)
Rue Wiertz 60 / Wiertzstraat 60
1050 Bruxelles / Brussel
daniel.koster@europarl.europa.eu
Tél. +32 22841179 (Bruxelles)
Allée du Printemps
67000 Strasbourg
Tél. +33 388174649 (Strasbourg)

M. Wolfgang TUCEK

Press Assistant (English translation)
Rue Wiertz 60 / Wiertzstraat 60
1050 Bruxelles / Brussel
wolfgang.tucek@europarl.europa.eu
Tél. +32 22830660 (Bruxelles)
Allée du Printemps
67000 Strasbourg
Tél. +33 388164029 (Strasbourg)

**Press and Communications
— Hungarian Press (English translation)****Mme Petra TAVASZ**

Press Assistant (English translation)
Rue Wiertz 60 / Wiertzstraat 60
1050 Bruxelles / Brussel
petra.tavasz@europarl.europa.eu
Tél. +32 22843012 (Bruxelles)
Allée du Printemps
67000 Strasbourg
Tél. +33 388176667 (Strasbourg)

M. Emese HEGYI

Press Assistant (English translation)
Rue Wiertz 60 / Wiertzstraat 60
1050 Bruxelles / Brussel
emese.hegyi@europarl.europa.eu
Tél. +32 22832893 (Bruxelles)
Allée du Printemps
67000 Strasbourg
Tél. +33 388164248 (Strasbourg)

Press and Communications**— Swedish Press (English translation)****Mme Lina STENLUND**

Press Adviser (English translation)
Rue Wiertz 60 / Wiertzstraat 60
1050 Bruxelles / Brussel
lina.stenlund@europarl.europa.eu
Tél. +32 22846851 (Bruxelles)
Allée du Printemps
67000 Strasbourg
Tél. +33 388164133 (Strasbourg)

Press and Communications**— French and Luxembourgish Press (English translation)****M. Jean-Luc FEIXA**

Press Adviser (English translation)
Rue Wiertz 60 / Wiertzstraat 60
1050 Bruxelles / Brussel
jeanluc.feixa@europarl.europa.eu
Tél. +32 22844901 (Bruxelles)
Allée du Printemps
67000 Strasbourg
Tél. +33 388173718 (Strasbourg)

Mme Justine Dionisia DE ALMEIDA

Press Assistant (English translation)
Rue Wiertz 60 / Wiertzstraat 60
1050 Bruxelles / Brussel
justine.dealmeida@europarl.europa.eu
Tél. +32 22834742 (Bruxelles)
Allée du Printemps
67000 Strasbourg
Tél. +33 388164313 (Strasbourg)

Press and Communications**— Bulgarian Press (English translation)****M. Vladislav Panayotov VELEV**

Press Adviser (English translation)
Rue Wiertz 60 / Wiertzstraat 60
1050 Bruxelles / Brussel
vladislav.velev@europarl.europa.eu
Tél. +32 22842272 (Bruxelles)
Allée du Printemps
67000 Strasbourg
Tél. +33 388172374 (Strasbourg)

Mme Mina DRAGANSKA

Press Assistant (English translation)
Rue Wiertz 60 / Wiertzstraat 60
1050 Bruxelles / Brussel
mina.draganska@europarl.europa.eu
Tél. +32 22832143 (Bruxelles)
Allée du Printemps
67000 Strasbourg
Tél. +33 388173502 (Strasbourg)

**Press and Communications
— Czech Press (English translation)****M. Marek HANNIBAL**

Press Adviser (English translation)
Rue Wiertz 60 / Wiertzstraat 60
1050 Bruxelles / Brussel
marek.hannibal@europarl.europa.eu
Tél. +32 22841659 (Bruxelles)
Allée du Printemps
67000 Strasbourg
Tél. +33 388174877 (Strasbourg)

Mme Hana BAMBASOVA

Press Adviser (English translation)
Rue Wiertz 60 / Wiertzstraat 60
1050 Bruxelles / Brussel
hana.bambasova@europarl.europa.eu
Tél. +32 22841587 (Bruxelles)
Allée du Printemps
67000 Strasbourg
Tél. +33 388172650 (Strasbourg)

**Press and Communications
— Estonian Press (English translation)****Mme Kaja SORG**

Press Adviser (English translation)
Rue Wiertz 60 / Wiertzstraat 60
1050 Bruxelles / Brussel
kaja.sorg@europarl.europa.eu
Tél. +32 22841483 (Bruxelles)
Allée du Printemps
67000 Strasbourg
Tél. +33 388174825 (Strasbourg)

**Press and Communications
— Finnish Press (English translation)****M. Pete PAKARINEN**

Responsible for EPP Group Publications (English translation)
Rue Wiertz 60 / Wiertzstraat 60
1050 Bruxelles / Brussel
pete.pakarinen@europarl.europa.eu
Tél. +32 22841345 (Bruxelles)
Allée du Printemps
67000 Strasbourg
Tél. +33 388174883 (Strasbourg)

Mme Taina MERTALO

Press Assistant (English translation)
Rue Wiertz 60 / Wiertzstraat 60
1050 Bruxelles / Brussel
taina.mertalo@europarl.europa.eu
Tél. +32 22843023 (Bruxelles)
Allée du Printemps
67000 Strasbourg
Tél. +33 388173509 (Strasbourg)

**Press and Communications
— Portuguese Press (English translation)****M. Francisco DE ATHOUGUIA**

BELFORD CORREIA DA SILVA
Press Adviser (English translation)
Rue Wiertz 60 / Wiertzstraat 60
1050 Bruxelles / Brussel
francisco.correia@europarl.europa.eu
Tél. +32 22844636 (Bruxelles)
Allée du Printemps
67000 Strasbourg
Tél. +33 388174995 (Strasbourg)

Mme Sandra CARREIRA

Press Assistant (English translation)
Rue Wiertz 60 / Wiertzstraat 60
1050 Bruxelles / Brussel
sandra.carreira@europarl.europa.eu
Tél. +32 22832508 (Bruxelles)
Allée du Printemps
67000 Strasbourg
Tél. +33 388172118 (Strasbourg)

**Press and Communications
— German and Luxembourgish Press (English translation)****M. Thomas BICKL**

Press Adviser (English translation)
Rue Wiertz 60 / Wiertzstraat 60
1050 Bruxelles / Brussel
thomas.bickl@europarl.europa.eu
Tél. +32 22832002 (Bruxelles)
Allée du Printemps
67000 Strasbourg
Tél. +33 388174306 (Strasbourg)

Mme Hanna VAUCHELLE

Press Adviser (English translation)
Rue Wiertz 60 / Wiertzstraat 60
1050 Bruxelles / Brussel
hanna.vauchelle@europarl.europa.eu
Tél. +32 22843191 (Bruxelles)

**Press and Communications
— Spanish Press (English translation)****M. Javier JIMENEZ ARBELO**

Press Adviser (English translation)
Rue Wiertz 60 / Wiertzstraat 60
1050 Bruxelles / Brussel
javier.jimenez@europarl.europa.eu
Tél. +32 22846752 (Bruxelles)
Allée du Printemps
67000 Strasbourg
Tél. +33 388172935 (Strasbourg)

Mme Concepcion PORTERO ZUNIGA

Press Assistant (English translation)
Rue Wiertz 60 / Wiertzstraat 60
1050 Bruxelles / Brussel
concepcion.portero@europarl.europa.eu
Tél. +32 22841527 (Bruxelles)
Allée du Printemps
67000 Strasbourg
Tél. +33 388174213 (Strasbourg)

**Press and Communications
— Romanian Press (English translation)****M. Eugen SANDU**

Press Adviser (English translation)
Rue Wiertz 60 / Wiertzstraat 60
1050 Bruxelles / Brussel
eugen.sandu@europarl.europa.eu
Tél. +32 22832659 (Bruxelles)
Allée du Printemps
67000 Strasbourg
Tél. +33 388164179 (Strasbourg)

**Press and Communications
— Latvian Press (English translation)****M. Girts SALMGRIEZIS**

Press Adviser (English translation)
Rue Wiertz 60 / Wiertzstraat 60
1050 Bruxelles / Brussel
girts.salmgriezis@europarl.europa.eu
Tél. +32 22832073 (Bruxelles)
Allée du Printemps
67000 Strasbourg
Tél. +33 388173007 (Strasbourg)

**Press and Communications
— Slovakian Press (English translation)****M. Atilla AGARDI**

Press Adviser (English translation)
Rue Wiertz 60 / Wiertzstraat 60
1050 Bruxelles / Brussel
atilla.agardi@europarl.europa.eu
Tél. +32 22841609 (Bruxelles)
Allée du Printemps
67000 Strasbourg
Tél. +33 388174876 (Strasbourg)

**Press and Communications
— Belgian Press (English translation)****Mme Karina MILLAN**

Press Assistant (English translation)
Rue Wiertz 60 / Wiertzstraat 60
1050 Bruxelles / Brussel
karina.millan@europarl.europa.eu
Tél. +32 22832577 (Bruxelles)
Allée du Printemps
67000 Strasbourg
Tél. +33 388164003 (Strasbourg)

**Press and Communications
— Slovenian Press (English translation)****Mme Marta OSOJNIK**

Press Adviser (English translation)
Rue Wiertz 60 / Wiertzstraat 60
1050 Bruxelles / Brussel
marta.osojnik@europarl.europa.eu
Tél. +32 22843153 (Bruxelles)
Allée du Printemps
67000 Strasbourg
Tél. +33 388164441 (Strasbourg)

**Press and Communications
— Croatian Press (English
translation)**

M. Alen LEGOVIC

Press Adviser (English translation)
Rue Wiertz 60 / Wiertzstraat 60
1050 Bruxelles / Brussel
alen.legovic@europarl.europa.eu
Tél. +32 22842220 (Bruxelles)
Allée du Printemps
67000 Strasbourg
Tél. +33 388173027 (Strasbourg)

**Press and Communications
— Danish Press (English
translation)**

M. Lars Ole LOCKE

Press Adviser (English translation)
Rue Wiertz 60 / Wiertzstraat 60
1050 Bruxelles / Brussel
lars.loecke@europarl.europa.eu
Tél. +32 22843543 (Bruxelles)
Allée du Printemps
67000 Strasbourg
Tél. +33 388164309 (Strasbourg)

**Press and Communications
— Polish Press (English
translation)**

Mme Agata BYCZEWSKA

Press Adviser (English translation)
Rue Wiertz 60 / Wiertzstraat 60
1050 Bruxelles / Brussel
agata.byczewska@europarl.europa.eu
Tél. +32 22844579 (Bruxelles)
Allée du Printemps
67000 Strasbourg
Tél. +33 388172996 (Strasbourg)

**Mme Gabriela KAROL-VAN DEN
BROECK**

Press Assistant (English translation)
Rue Wiertz 60 / Wiertzstraat 60
1050 Bruxelles / Brussel
gabriela.karol@europarl.europa.eu
Tél. +32 22842403 (Bruxelles)
Allée du Printemps
67000 Strasbourg
Tél. +33 388174980 (Strasbourg)

**Press and Communications
— Irish Press (English
translation)**

Mme Cliona CONNOLLY

Press Adviser (English translation)
Rue Wiertz 60 / Wiertzstraat 60
1050 Bruxelles / Brussel
cliona.connolly@europarl.europa.eu
Tél. +32 22841335 (Bruxelles)
Allée du Printemps
67000 Strasbourg
Tél. +33 388174726 (Strasbourg)

**Press and Communications
— Italian Press (English
translation)**

M. Sebastiano CHIALASTRI

Press Assistant (English translation)
Rue Wiertz 60 / Wiertzstraat 60
1050 Bruxelles / Brussel
sebastiano.chialastri@europarl.europa.eu
Tél. +32 22842163 (Bruxelles)
Allée du Printemps
67000 Strasbourg
Tél. +33 388172302 (Strasbourg)

Mme Rosaria Anna GERARDI

Press Assistant (English translation)
Rue Wiertz 60 / Wiertzstraat 60
1050 Bruxelles / Brussel
anna.gerardi@europarl.europa.eu
Tél. +32 22843129 (Bruxelles)
Allée du Printemps
67000 Strasbourg
Tél. +33 388172911 (Strasbourg)

**Press and Communications
— Lithuanian Press (English
translation)**

Mme Giedre UZDILAITE

Press Adviser (English translation)
Rue Wiertz 60 / Wiertzstraat 60
1050 Bruxelles / Brussel
giedre.uzdilaite@europarl.europa.eu
Tél. +32 22841660 (Bruxelles)
Allée du Printemps
67000 Strasbourg
Tél. +33 388174878 (Strasbourg)

**Press and Communications
— Maltese Press (English
translation)**

M. Matthew John BONETT

Rue Wiertz 60 / Wiertzstraat 60
1050 Bruxelles / Brussel
matthew.bonett@europarl.europa.eu
Tél. +32 22831587 (Bruxelles)
Allée du Printemps
67000 Strasbourg
Tél. +33 388172191 (Strasbourg)

**Press and Communications
— Dutch Press (English
translation)**

M. Dirk GOTINK

Press Adviser (English translation)
Rue Wiertz 60 / Wiertzstraat 60
1050 Bruxelles / Brussel
dirk.gotink@europarl.europa.eu
Tél. +32 22842394 (Bruxelles)
Allée du Printemps
67000 Strasbourg
Tél. +33 388172096 (Strasbourg)

Mme Maartje Yvonne HAGE

Press Assistant (English translation)
Rue Wiertz 60 / Wiertzstraat 60
1050 Bruxelles / Brussel
yvonne.hage@europarl.europa.eu
Tél. +32 22842181 (Bruxelles)
Allée du Printemps
67000 Strasbourg
Tél. +33 388172151 (Strasbourg)

**External Policies —
Regions (English
translation)**

**Mme Ana Carolina CORREIA DE
SOUSA**

Assistant (English translation)
Rue Wiertz 60 / Wiertzstraat 60
1050 Bruxelles / Brussel
ana.correia@europarl.europa.eu
Tél. +32 22831598 (Bruxelles)
1 avenue du Président-Robert-Schuman
67000 Strasbourg
Tél. +33 388174689 (Strasbourg)

Mme Joanna JARECKA-GOMEZ
*Deputy Secretary-General (English
translation)*

Rue Wiertz 60 / Wiertzstraat 60
1050 Bruxelles / Brussel
joanna.jarecka@europarl.europa.eu
Tél. +32 22843393 (Bruxelles)
Allée du Printemps
67000 Strasbourg
Tél. +33 388176764 (Strasbourg)

Mme Alexandra ENTRENA ROVERS

Policy Adviser (English translation)
Rue Wiertz 60 / Wiertzstraat 60
1050 Bruxelles / Brussel
alexandra.entrenarovers@europarl.europa.eu
Tél. +32 22846642 (Bruxelles)
1 avenue du Président-Robert-Schuman
67000 Strasbourg
Tél. +33 388173218 (Strasbourg)

M. Olivier Nicolas LE SAËC

Policy Adviser (English translation)
Rue d'Ardenne 2 / Ardennenstraat 2
1000 Bruxelles / Brussel
olivier.lesaec@europarl.europa.eu
Tél. +32 22843260 (Bruxelles)
1 avenue du Président-Robert-Schuman
67000 Strasbourg
Tél. +33 388174493 (Strasbourg)

M. Collin ERMANS

Rue Wiertz 60 / Wiertzstraat 60
1050 Bruxelles / Brussel
collin.ermans@europarl.europa.eu
Tél. +32 22843091 (Bruxelles)
Allée du Printemps
67000 Strasbourg
Tél. +33 388174460 (Strasbourg)

Mme Dominika KACZKOWSKA

Rue Wiertz 60 / Wiertzstraat 60
1050 Bruxelles / Brussel
dominika.kaczkowska@europarl.europa.eu
Tél. +32 22842440 (Bruxelles)
Allée du Printemps
67000 Strasbourg
Tél. +33 388174460 (Strasbourg)

**Delegation — Europe,
Western Balkans and
Turkey — FYROM (English
translation)**

M. Olivier Nicolas LE SAËC

Policy Adviser (English translation)
Rue d'Ardenne 2 / Ardennenstraat 2
1000 Bruxelles / Brussel
olivier.lesaec@europarl.europa.eu
Tél. +32 22843260 (Bruxelles)
1 avenue du Président-Robert-Schuman
67000 Strasbourg
Tél. +33 388174493 (Strasbourg)

**Delegation — Europe,
Western Balkans and
Turkey — Turkey (English
translation)**

M. Jan Willem VLASMAN

Policy Adviser (English translation)
Rue Wiertz 60 / Wiertzstraat 60
1050 Bruxelles / Brussel
janwillem.vlasman@europarl.europa.eu
Tél. +32 22846407 (Bruxelles)
1 avenue du Président-Robert-Schuman
67000 Strasbourg
Tél. +33 388173439 (Strasbourg)

**Delegation — Europe,
Western Balkans and
Turkey — Albania (English
translation)**

Mme Bozena MARCINIAK

*Parliamentary Work Assistant (English
translation)*
Rue Wiertz 60 / Wiertzstraat 60
1050 Bruxelles / Brussel
bozena.marciniak@europarl.europa.eu
Tél. +32 22846164 (Bruxelles)
1 avenue du Président-Robert-Schuman
67000 Strasbourg
Tél. +33 388164335 (Strasbourg)

**Delegation — Europe,
Western Balkans and Turkey
- Bosnia Herzegovina,
Kosovo (English translation)**

Mme Julianna HUSZAR-DEKANY

Policy Adviser (English translation)
Rue Wiertz 60 / Wiertzstraat 60
1050 Bruxelles / Brussel
julianna.huszar-dekany@europarl.europa.eu
Tél. +32 22843120 (Bruxelles)
1 avenue du Président-Robert-Schuman
67000 Strasbourg
Tél. +33 388172589 (Strasbourg)

**Delegation — Europe,
Western Balkans and
Turkey — Serbia (English
translation)**

M. Jan Willem VLASMAN

Policy Adviser (English translation)
Rue Wiertz 60 / Wiertzstraat 60
1050 Bruxelles / Brussel
janwillem.vlasman@europarl.europa.eu
Tél. +32 22846407 (Bruxelles)
1 avenue du Président-Robert-Schuman
67000 Strasbourg
Tél. +33 388173439 (Strasbourg)

**Delegation — Europe,
Western Balkans and Turkey
— Montenegro (English
translation)**

Mme Julianna HUSZAR-DEKANY

Policy Adviser (English translation)
Rue Wiertz 60 / Wiertzstraat 60
1050 Bruxelles / Brussel
julianna.huszar-dekany@europarl.europa.eu
Tél. +32 22843120 (Bruxelles)
1 avenue du Président-Robert-Schuman
67000 Strasbourg
Tél. +33 388172589 (Strasbourg)

**Delegation — Europe,
Western Balkans and Turkey
— Switzerland, Iceland,
Norway and European
Economic Area (English
translation)**

M. Collin ERMANS

Rue Wiertz 60 / Wiertzstraat 60
1050 Bruxelles / Brussel
collin.ermans@europarl.europa.eu
Tél. +32 22843091 (Bruxelles)
Allée du Printemps
67000 Strasbourg
Tél. +33 388174460 (Strasbourg)

**Delegation — Russia and
the Eastern Partnership
States — Russia (English
translation)**

**Mme Elina Lazarova NATCHEVA-
SKARBY OTTOSEN**

Policy Adviser (English translation)
Rue Wiertz 60 / Wiertzstraat 60
1050 Bruxelles / Brussel
elina.natcheva-skarby@europarl.europa.eu
Tél. +32 22831025 (Bruxelles)
1 avenue du Président-Robert-Schuman
67000 Strasbourg
Tél. +33 388174455 (Strasbourg)

**Delegation — Russia and
the Eastern Partnership
States — Ukraine (English
translation)**

M. Robert GOLANSKI

Policy Adviser (English translation)
Rue Wiertz 60 / Wiertzstraat 60
1050 Bruxelles / Brussel
robert.golanski@europarl.europa.eu
Tél. +32 22841601 (Bruxelles)
1 avenue du Président-Robert-Schuman
67000 Strasbourg
Tél. +33 388173289 (Strasbourg)

Mme Bogdana DEPO

*Parliamentary Work Assistant (English
translation)*
Rue Wiertz 60 / Wiertzstraat 60
1050 Bruxelles / Brussel
bogdana.depo@europarl.europa.eu
Tél. +32 22844717 (Bruxelles)
1 avenue du Président-Robert-Schuman
67000 Strasbourg
Tél. +33 388164975 (Strasbourg)

**Delegation — Russia and
the Eastern Partnership
States — Moldova (English
translation)**

M. Viktor SATA

Policy Adviser (English translation)
Rue Wiertz 60 / Wiertzstraat 60
1050 Bruxelles / Brussel
viktor.sata@europarl.europa.eu
Tél. +32 22834065 (Bruxelles)
1 avenue du Président-Robert-Schuman
67000 Strasbourg
Tél. +33 388164184 (Strasbourg)

**Delegation — Russia and the
Eastern Partnership States
— South Caucasus (English
translation)**

M. Robert GOLANSKI

Policy Adviser (English translation)
Rue Wiertz 60 / Wiertzstraat 60
1050 Bruxelles / Brussel
robert.golanski@europarl.europa.eu
Tél. +32 22841601 (Bruxelles)
1 avenue du Président-Robert-Schuman
67000 Strasbourg
Tél. +33 388173289 (Strasbourg)

**Delegation — Russia and
the Eastern Partnership
States — Belarus (English
translation)**

Mme Sylwia KOSINSKA

Policy Adviser (English translation)
Rue Wiertz 60 / Wiertzstraat 60
1050 Bruxelles / Brussel
sylwia.kosinska@europarl.europa.eu
Tél. +32 22843845 (Bruxelles)
1 avenue du Président-Robert-Schuman
67000 Strasbourg
Tél. +33 388172877 (Strasbourg)

**Delegation — Maghreb,
Mashreq, Israel and Palestine
— Maghreb countries and
the Arab Maghreb Union
(English translation)**

**Mme Ana Carolina CORREIA DE
SOUSA**

Assistant (English translation)
Rue Wiertz 60 / Wiertzstraat 60
1050 Bruxelles / Brussel
ana.correia@europarl.europa.eu
Tél. +32 22831598 (Bruxelles)
1 avenue du Président-Robert-Schuman
67000 Strasbourg
Tél. +33 388174689 (Strasbourg)

Mme Alexandra ENTRENA ROVERS

Policy Adviser (English translation)
Rue Wiertz 60 / Wiertzstraat 60
1050 Bruxelles / Brussel
alexandra.entrenarovers@europarl.europa.eu
Tél. +32 22846642 (Bruxelles)
1 avenue du Président-Robert-Schuman
67000 Strasbourg
Tél. +33 388173218 (Strasbourg)

**Delegation — Maghreb,
Mashreq, Israel and Palestine
— Mashreq countries
(English translation)**

**Mme Ana Carolina CORREIA DE
SOUSA**

Assistant (English translation)
Rue Wiertz 60 / Wiertzstraat 60
1050 Bruxelles / Brussel
ana.correia@europarl.europa.eu
Tél. +32 22831598 (Bruxelles)
1 avenue du Président-Robert-Schuman
67000 Strasbourg
Tél. +33 388174689 (Strasbourg)

Mme Alexandra ENTRENA ROVERS
Policy Adviser (English translation)
Rue Wiertz 60 / Wiertzstraat 60
1050 Bruxelles / Brussel
alexandra.entrenarovers@europarl.europa.eu
Tél. +32 22846642 (Bruxelles)
1 avenue du Président-Robert-Schuman
67000 Strasbourg
Tél. +33 388173218 (Strasbourg)

**Delegation — Maghreb,
Mashrek, Israel and Palestine
— Israel and Palestine
(English translation)**

**Mme Ana Carolina CORREIA DE
SOUSA**

Assistant (English translation)
Rue Wiertz 60 / Wiertzstraat 60
1050 Bruxelles / Brussel
ana.correia@europarl.europa.eu
Tél. +32 22831598 (Bruxelles)
1 avenue du Président-Robert-Schuman
67000 Strasbourg
Tél. +33 388174689 (Strasbourg)

Mme Alexandra ENTRENA ROVERS

Policy Adviser (English translation)
Rue Wiertz 60 / Wiertzstraat 60
1050 Bruxelles / Brussel
alexandra.entrenarovers@europarl.europa.eu
Tél. +32 22846642 (Bruxelles)
1 avenue du Président-Robert-Schuman
67000 Strasbourg
Tél. +33 388173218 (Strasbourg)

**Delegation — The Arab
Peninsula, Iraq and Iran —
The Arab Peninsula (English
translation)**

M. Gabor TOROK

Policy Adviser (English translation)
Rue d'Ardenne 2 / Ardennenstraat 2
1000 Bruxelles / Brussel
gabor.torok@europarl.europa.eu
Tél. +32 22832516 (Bruxelles)
1 avenue du Président-Robert-Schuman
67000 Strasbourg
Tél. +33 388164284 (Strasbourg)

**Delegation — The Arab
Peninsula, Iraq and Iran —
Iraq (English translation)**

M. Gabor TOROK

Policy Adviser (English translation)
Rue d'Ardenne 2 / Ardennenstraat 2
1000 Bruxelles / Brussel
gabor.torok@europarl.europa.eu
Tél. +32 22832516 (Bruxelles)
1 avenue du Président-Robert-Schuman
67000 Strasbourg
Tél. +33 388164284 (Strasbourg)

**Delegation — The Arab
Peninsula, Iraq and Iran —
Iran (English translation)**

Mme Joanna Andzelika KOPEC

*Responsible for Human Resources Unit
(English translation)*
Rue d'Ardenne 2 / Ardennenstraat 2
1000 Bruxelles / Brussel
joanna.kopec@europarl.europa.eu
Tél. +32 22831864 (Bruxelles)
1 avenue du Président-Robert-Schuman
67000 Strasbourg
Tél. +33 388164079 (Strasbourg)

**Delegation — The Americas
— USA (English translation)**

Mme Astrid DENTLER

Policy Adviser (English translation)
Rue Wiertz 60 / Wiertzstraat 60
1050 Bruxelles / Brussel
astrid.dentler@europarl.europa.eu
Tél. +32 22841638 (Bruxelles)
1 avenue du Président-Robert-Schuman
67000 Strasbourg
Tél. +33 388164207 (Strasbourg)

M. Jonas KRAFT

Policy Adviser (English translation)
Rue Wiertz 60 / Wiertzstraat 60
1050 Bruxelles / Brussel
Jonas.Kraft@europarl.europa.eu
Tél. +32 22843385 (Bruxelles)
1 avenue du Président-Robert-Schuman
67000 Strasbourg
Tél. +33 388172093 (Strasbourg)

**Delegation — The Americas
— Canada (English
translation)**

M. Marek HANNIBAL

Press Adviser (English translation)
Rue Wiertz 60 / Wiertzstraat 60
1050 Bruxelles / Brussel
marek.hannibal@europarl.europa.eu
Tél. +32 22841659 (Bruxelles)
Allée du Printemps
67000 Strasbourg
Tél. +33 388174877 (Strasbourg)

**Delegation — The Americas
— Central America, Andean
Community, Mercosur,
Mexico and Chile (English
translation)**

M. Juan Manuel SALAFRANCA

*SANCHEZ-NEYRA
Deputy Secretary-General (English
translation)*
Rue Wiertz 60 / Wiertzstraat 60
1050 Bruxelles / Brussel
juan.salafranca@europarl.europa.eu
Tél. +32 22846355 (Bruxelles)
1 avenue du Président-Robert-Schuman
67000 Strasbourg
Tél. +33 388174663 (Strasbourg)

Mme Amélie GIESEMANN

Policy Adviser (English translation)
Rue Wiertz 60 / Wiertzstraat 60
1050 Bruxelles / Brussel
amelie.giesemann@europarl.europa.eu
Tél. +32 22841225 (Bruxelles)
1 avenue du Président-Robert-Schuman
67000 Strasbourg
Tél. +33 388172853 (Strasbourg)

Mme Analia GLOGOWSKI

*Parliamentary Work Assistant (English
translation)*
Rue Wiertz 60 / Wiertzstraat 60
1050 Bruxelles / Brussel
analia.glogowski@europarl.europa.eu
Tél. +32 22846168 (Bruxelles)
1 avenue du Président-Robert-Schuman
67000 Strasbourg
Tél. +33 388172842 (Strasbourg)

Mme Ana Maria MILLAN CAMINO

Rue Wiertz 60 / Wiertzstraat 60
1050 Bruxelles / Brussel
anamaria.millan@europarl.europa.eu
Tél. +32 22843227 (Bruxelles)
1 avenue du Président-Robert-Schuman
67000 Strasbourg
Tél. +33 388172735 (Strasbourg)

M. Pier Giuseppe RIZZA

Assistant (English translation)
Rue Wiertz 60 / Wiertzstraat 60
1050 Bruxelles / Brussel
piero.rizza@europarl.europa.eu
Tél. +32 22844681 (Bruxelles)
1 avenue du Président-Robert-Schuman
67000 Strasbourg
Tél. +33 388172531 (Strasbourg)

**Delegation — The Americas
— Brazil (English translation)**

M. Pier Giuseppe RIZZA

Assistant (English translation)
Rue Wiertz 60 / Wiertzstraat 60
1050 Bruxelles / Brussel
piero.rizza@europarl.europa.eu
Tél. +32 22844681 (Bruxelles)
1 avenue du Président-Robert-Schuman
67000 Strasbourg
Tél. +33 388172531 (Strasbourg)

**Delegation — The Americas
— Cariforum (English
translation)**

M. Pier Giuseppe RIZZA

Assistant (English translation)
Rue Wiertz 60 / Wiertzstraat 60
1050 Bruxelles / Brussel
piero.rizza@europarl.europa.eu
Tél. +32 22844681 (Bruxelles)
1 avenue du Président-Robert-Schuman
67000 Strasbourg
Tél. +33 388172531 (Strasbourg)

**Delegation — Asia/Pacific —
Japan (English translation)**

M. Jan Willem VLASMAN

Policy Adviser (English translation)
Rue Wiertz 60 / Wiertzstraat 60
1050 Bruxelles / Brussel
janwillem.vlasman@europarl.europa.eu
Tél. +32 22846407 (Bruxelles)
1 avenue du Président-Robert-Schuman
67000 Strasbourg
Tél. +33 388173439 (Strasbourg)

**Delegation — Asia/Pacific —
People's Republic of China
(English translation)**

M. Michael HAHN

*Adviser to the Chairman (English
translation)*
Rue Wiertz 60 / Wiertzstraat 60
1050 Bruxelles / Brussel
michael.hahn@europarl.europa.eu
Tél. +32 22841725 (Bruxelles)
Allée du Printemps
67000 Strasbourg
Tél. +33 388172002 (Strasbourg)

Delegation — Asia/Pacific — India (English translation)**Mme Franziska NEHER**

Policy Adviser (English translation)
Rue Wiertz 60 / Wiertzstraat 60
1050 Bruxelles / Brussel
franziska.neher@europarl.europa.eu
Tél. +32 22834486 (Bruxelles)
1 avenue du Président-Robert-Schuman
67000 Strasbourg
Tél. +33 388173590 (Strasbourg)

Delegation — Asia/Pacific — Afghanistan (English translation)**Mme Lina STENLUND**

Press Adviser (English translation)
Rue Wiertz 60 / Wiertzstraat 60
1050 Bruxelles / Brussel
lina.stenlund@europarl.europa.eu
Tél. +32 22846851 (Bruxelles)
Allée du Printemps
67000 Strasbourg
Tél. +33 388164133 (Strasbourg)

Delegation — Asia/Pacific — Countries of South Asia (English translation)**Mme Gemma ROIG LINANA**

Presidency Coordination Adviser (English translation)
Rue Wiertz 60 / Wiertzstraat 60
1050 Bruxelles / Brussel
gemma.roig@europarl.europa.eu
Tél. +32 22832717 (Bruxelles)
Allée du Printemps
67000 Strasbourg
Tél. +33 388172818 (Strasbourg)

Delegation — Asia/Pacific — Countries of Central Asia (English translation)**Mme Gabriela VIROSTKOVA**

Parliamentary Work Assistant (English translation)
Rue Wiertz 60 / Wiertzstraat 60
1050 Bruxelles / Brussel
gabriela.virostkova@europarl.europa.eu
Tél. +32 22830398 (Bruxelles)
1 avenue du Président-Robert-Schuman
67000 Strasbourg
Tél. +33 388164753 (Strasbourg)

Delegation — Asia/Pacific — Korean Peninsula (English translation)**M. Romain STRASSER**

Head of Dialogue with Churches and Religious Communities Unit (English translation)
Rue d'Ardenne 2 / Ardennenstraat 2
1000 Bruxelles / Brussel
romain.strasser@europarl.europa.eu
Tél. +32 22843264 (Bruxelles)
1 avenue du Président-Robert-Schuman
67000 Strasbourg
Tél. +33 388174421 (Strasbourg)

Delegation — Asia/Pacific — Australia and New Zealand (English translation)**Mme Joanna WARCHOL**

Policy Adviser (English translation)
Rue Wiertz 60 / Wiertzstraat 60
1050 Bruxelles / Brussel
joanna.warchol@europarl.europa.eu
Tél. +32 22831113 (Bruxelles)
1 avenue du Président-Robert-Schuman
67000 Strasbourg
Tél. +33 388174215 (Strasbourg)

Delegation — Africa — South Africa (English translation)**Mme Catarina CALDEIRA**

Special Adviser (English translation)
Rue Wiertz 60 / Wiertzstraat 60
1050 Bruxelles / Brussel
catarina.caldeira@europarl.europa.eu
Tél. +32 22843171 (Bruxelles)
1 avenue du Président-Robert-Schuman
67000 Strasbourg
Tél. +33 388172713 (Strasbourg)

Delegation — Africa — Pan-African Parliament (English translation)**M. Benjamin OPPERMANN**

Policy Adviser (English translation)
Rue Wiertz 60 / Wiertzstraat 60
1050 Bruxelles / Brussel
benjamin.oppermann@europarl.europa.eu
Tél. +32 22831567 (Bruxelles)
1 avenue du Président-Robert-Schuman
67000 Strasbourg
Tél. +33 388172845 (Strasbourg)

Delegation — Asia/Pacific — ASEAN (English translation)**M. Markus ARENS**

Adviser responsible for External Office in Berlin (English translation)
markus.arens@europarl.europa.eu
Tél. +49 30228075775
Rue Wiertz 60 / Wiertzstraat 60
1050 Bruxelles / Brussel
Tél. +32 22842233 (Bruxelles)
1 avenue du Président-Robert-Schuman
67000 Strasbourg
Tél. +33 388173034 (Strasbourg)

Mme Anita LINNEMANN

Assistant (English translation)
Rue d'Ardenne 2 / Ardennenstraat 2
1000 Bruxelles / Brussel
anita.linnemann@europarl.europa.eu
Tél. +32 22843021 (Bruxelles)
1 avenue du Président-Robert-Schuman
67000 Strasbourg
Tél. +33 388172770 (Strasbourg)

Mme Katja SCHROEDER

Assistant (English translation)
Rue d'Ardenne 2 / Ardennenstraat 2
1000 Bruxelles / Brussel
katja.schroeder@europarl.europa.eu
Tél. +32 22840640 (Bruxelles)
1 avenue du Président-Robert-Schuman
67000 Strasbourg
Tél. +33 388174820 (Strasbourg)

Delegations — Multilateral Assemblies — ACP (English translation)**Mme Agata BYCZEWSKA**

Press Adviser (English translation)
Rue Wiertz 60 / Wiertzstraat 60
1050 Bruxelles / Brussel
agata.byczewska@europarl.europa.eu
Tél. +32 22844579 (Bruxelles)
Allée du Printemps
67000 Strasbourg
Tél. +33 388172996 (Strasbourg)

M. Jonas KRAFT

Policy Adviser (English translation)
Rue Wiertz 60 / Wiertzstraat 60
1050 Bruxelles / Brussel
Jonas.Kraft@europarl.europa.eu
Tél. +32 22843385 (Bruxelles)
1 avenue du Président-Robert-Schuman
67000 Strasbourg
Tél. +33 388172093 (Strasbourg)

Mme Faniry SOLOFOSON

Parliamentary Work Assistant (English translation)
Rue Wiertz 60 / Wiertzstraat 60
1050 Bruxelles / Brussel
faniry.solofoson@europarl.europa.eu
Tél. +32 22840956 (Bruxelles)
1 avenue du Président-Robert-Schuman
67000 Strasbourg
Tél. +33 388174965 (Strasbourg)

Mme Martyna Jadwiga RUDKA

Parliamentary Work Assistant (English translation)
Rue Wiertz 60 / Wiertzstraat 60
1050 Bruxelles / Brussel
martyna.rudka@europarl.europa.eu
Tél. +32 22841790 (Bruxelles)
1 avenue du Président-Robert-Schuman
67000 Strasbourg
Tél. +33 388172634 (Strasbourg)

Delegations — Multilateral Assemblies — EuroLat (English translation)**M. Juan Manuel SALAFRANCA**

SANCHEZ-NEYRA
Deputy Secretary-General (English translation)
Rue Wiertz 60 / Wiertzstraat 60
1050 Bruxelles / Brussel
juan.salafranca@europarl.europa.eu
Tél. +32 22846355 (Bruxelles)
1 avenue du Président-Robert-Schuman
67000 Strasbourg
Tél. +33 388174663 (Strasbourg)

Mme Amélie GIESEMANN

Policy Adviser (English translation)
Rue Wiertz 60 / Wiertzstraat 60
1050 Bruxelles / Brussel
amelie.giesemann@europarl.europa.eu
Tél. +32 22841225 (Bruxelles)
1 avenue du Président-Robert-Schuman
67000 Strasbourg
Tél. +33 388172853 (Strasbourg)

Mme Analia GLOGOWSKI*Parliamentary Work Assistant (English translation)*

Rue Wiertz 60 / Wiertzstraat 60
 1050 Bruxelles / Brussel
 analia.glogowski@europarl.europa.eu
 Tél. +32 22846168 (Bruxelles)
 1 avenue du Président-Robert-Schuman
 67000 Strasbourg
 Tél. +33 388172842 (Strasbourg)

M. Pier Giuseppe RIZZA*Assistant (English translation)*

Rue Wiertz 60 / Wiertzstraat 60
 1050 Bruxelles / Brussel
 piero.rizza@europarl.europa.eu
 Tél. +32 22844681 (Bruxelles)
 1 avenue du Président-Robert-Schuman
 67000 Strasbourg
 Tél. +33 388172531 (Strasbourg)

Delegations — Multilateral Assemblies — NATO (English translation)
M. Olivier Nicolas LE SAËC*Policy Adviser (English translation)*

Rue d'Ardenne 2 / Ardennenstraat 2
 1000 Bruxelles / Brussel
 olivier.lesaec@europarl.europa.eu
 Tél. +32 22843260 (Bruxelles)
 1 avenue du Président-Robert-Schuman
 67000 Strasbourg
 Tél. +33 388174493 (Strasbourg)

Delegations — Multilateral Assemblies — Euronest (English translation)
M. Robert GOLANSKI*Policy Adviser (English translation)*

Rue Wiertz 60 / Wiertzstraat 60
 1050 Bruxelles / Brussel
 robert.golanski@europarl.europa.eu
 Tél. +32 22841601 (Bruxelles)
 1 avenue du Président-Robert-Schuman
 67000 Strasbourg
 Tél. +33 388173289 (Strasbourg)

Mme Sylwia KOSINSKA*Policy Adviser (English translation)*

Rue Wiertz 60 / Wiertzstraat 60
 1050 Bruxelles / Brussel
 sylwia.kosinska@europarl.europa.eu
 Tél. +32 22843845 (Bruxelles)
 1 avenue du Président-Robert-Schuman
 67000 Strasbourg
 Tél. +33 388172877 (Strasbourg)

M. Olivier Nicolas LE SAËC*Policy Adviser (English translation)*

Rue d'Ardenne 2 / Ardennenstraat 2
 1000 Bruxelles / Brussel
 olivier.lesaec@europarl.europa.eu
 Tél. +32 22843260 (Bruxelles)
 1 avenue du Président-Robert-Schuman
 67000 Strasbourg
 Tél. +33 388174493 (Strasbourg)

M. Collin ERMANS*Policy Adviser (English translation)*

Rue Wiertz 60 / Wiertzstraat 60
 1050 Bruxelles / Brussel
 collin.ermans@europarl.europa.eu
 Tél. +32 22843091 (Bruxelles)
 Allée du Printemps
 67000 Strasbourg
 Tél. +33 388174460 (Strasbourg)

Mme Bogdana DEPO*Parliamentary Work Assistant (English translation)*

Rue Wiertz 60 / Wiertzstraat 60
 1050 Bruxelles / Brussel
 bogdana.depo@europarl.europa.eu
 Tél. +32 22844717 (Bruxelles)
 1 avenue du Président-Robert-Schuman
 67000 Strasbourg
 Tél. +33 388164975 (Strasbourg)

M. Marian APOSTOL*Assistant (English translation)*

Rue d'Ardenne 2 / Ardennenstraat 2
 1000 Bruxelles / Brussel
 marian.apostol@europarl.europa.eu
 Tél. +32 22841633 (Bruxelles)
 Allée du Printemps
 67000 Strasbourg
 Tél. +33 388173445 (Strasbourg)

Delegation — Parliamentary Assemblies — Union for the Mediterranean (English translation)
Mme Alexandra ENTRENA ROVERS*Policy Adviser (English translation)*

Rue Wiertz 60 / Wiertzstraat 60
 1050 Bruxelles / Brussel
 alexandra.entrenarovers@europarl.europa.eu
 Tél. +32 22846642 (Bruxelles)
 1 avenue du Président-Robert-Schuman
 67000 Strasbourg
 Tél. +33 388173218 (Strasbourg)

M. Olivier Nicolas LE SAËC*Policy Adviser (English translation)*

Rue d'Ardenne 2 / Ardennenstraat 2
 1000 Bruxelles / Brussel
 olivier.lesaec@europarl.europa.eu
 Tél. +32 22843260 (Bruxelles)
 1 avenue du Président-Robert-Schuman
 67000 Strasbourg
 Tél. +33 388174493 (Strasbourg)

Mme Ana Carolina CORREIA DE SOUSA*Assistant (English translation)*

Rue Wiertz 60 / Wiertzstraat 60
 1050 Bruxelles / Brussel
 ana.correia@europarl.europa.eu
 Tél. +32 22831598 (Bruxelles)
 1 avenue du Président-Robert-Schuman
 67000 Strasbourg
 Tél. +33 388174689 (Strasbourg)

Delegation — Africa — Windhoek Dialogue (English translation)
Mme Agata BYCZEWSKA*Press Adviser (English translation)*

Rue Wiertz 60 / Wiertzstraat 60
 1050 Bruxelles / Brussel
 agata.byczewska@europarl.europa.eu
 Tél. +32 22844579 (Bruxelles)
 Allée du Printemps
 67000 Strasbourg
 Tél. +33 388172996 (Strasbourg)

S&D: GROUPE DE L'ALLIANCE PROGRESSISTE DES SOCIALISTES ET DÉMOCRATES AU PARLEMENT EUROPÉEN

Secretary General (English translation)

M. Javier MORENO SANCHEZ*Secretary General, including direct overall supervision and coordination of HR management (English translation)*

Rue d'Ardenne 2 / Ardennenstraat 2
 1000 Bruxelles / Brussel
 javier.morenosanchez@europarl.europa.eu
 Tél. +32 22841156 (Bruxelles)
 Allée du Printemps
 67000 Strasbourg
 Tél. +33 388164273 (Strasbourg)

Mme Marlene TYRRELL

Rue d'Ardenne 2 / Ardennenstraat 2
 1000 Bruxelles / Brussel
 marlene.tyrrell@europarl.europa.eu
 Tél. +32 22832553 (Bruxelles)
 Allée du Printemps
 67000 Strasbourg
 Tél. +33 388173787 (Strasbourg)

Mme Magalie UYSTEPRUYST

Rue d'Ardenne 2 / Ardennenstraat 2
 1000 Bruxelles / Brussel
 magalie.uystepruyt@europarl.europa.eu
 Tél. +32 22831818 (Bruxelles)
 Allée du Printemps
 67000 Strasbourg
 Tél. +33 388164438 (Strasbourg)

Cabinet Members (English translation)
M. Alberto CORSINI

Rue d'Ardenne 2 / Ardennenstraat 2
 1000 Bruxelles / Brussel
 alberto.corsini@europarl.europa.eu
 Tél. +32 22843432 (Bruxelles)
 Allée du Printemps
 67000 Strasbourg
 Tél. +33 388172081 (Strasbourg)

Mme Marlene TYRRELL

Rue d'Ardenne 2 / Ardennenstraat 2
 1000 Bruxelles / Brussel
 marlene.tyrrell@europarl.europa.eu
 Tél. +32 22832553 (Bruxelles)
 Allée du Printemps
 67000 Strasbourg
 Tél. +33 388173787 (Strasbourg)

Mme Magalie UYSTEPRUYST

Rue d'Ardenne 2 / Ardennenstraat 2
1000 Bruxelles / Brussel
magalie.uystepruyt@europarl.europa.eu
Tél. +32 22831818 (Bruxelles)
Allée du Printemps
67000 Strasbourg
Tél. +33 388164438 (Strasbourg)

Coordination "Brexit" (English translation)

Mme Annalisa GLIUBIZZI-FAJARDO

Rue d'Ardenne 2 / Ardennenstraat 2
1000 Bruxelles / Brussel
annalisa.gliubizzi@europarl.europa.eu
Tél. +32 22831367 (Bruxelles)
Allée du Printemps
67000 Strasbourg
Tél. +33 388164098 (Strasbourg)

Mme Lucrezia SCARAPICCHIA

Rue d'Ardenne 2 / Ardennenstraat 2
1000 Bruxelles / Brussel
lucrezia.scarapicchia@europarl.europa.eu
Tél. +32 22833126 (Bruxelles)

President's Cabinet (English translation)

M. Fabrizia PANZETTI

Head of Cabinet (English translation)
Rue d'Ardenne 2 / Ardennenstraat 2
1000 Bruxelles / Brussel
fabrizia.panzetti@europarl.europa.eu
Tél. +32 22843118 (Bruxelles)

Mme Heidemarie GEUTHNER

Rue d'Ardenne 2 / Ardennenstraat 2
1000 Bruxelles / Brussel
heidi.geuthner@europarl.europa.eu
Tél. +32 22843083 (Bruxelles)
Allée du Printemps
67000 Strasbourg
Tél. +33 388174243 (Strasbourg)

Mme Angeliki PENTSI

President's spokesperson (English translation)
Rue d'Ardenne 2 / Ardennenstraat 2
1000 Bruxelles / Brussel
angelika.pentsi@europarl.europa.eu
Tél. +32 22842362 (Bruxelles)

Mme Utta TUTTLIES

Group's spokesperson (English translation)
Rue d'Ardenne 2 / Ardennenstraat 2
1000 Bruxelles / Brussel
utta.tuttlies@europarl.europa.eu
Tél. +32 22843061 (Bruxelles)
Allée du Printemps
67000 Strasbourg
Tél. +33 388172998 (Strasbourg)

Cabinet Members (English translation)

M. Jürgen ASCHMUTAT

Rue d'Ardenne 2 / Ardennenstraat 2
1000 Bruxelles / Brussel
jurguen.aschmutat@europarl.europa.eu
Tél. +32 22844469 (Bruxelles)
Allée du Printemps
67000 Strasbourg
Tél. +33 388173623 (Strasbourg)

Mme Tanja BERGRATH

Rue d'Ardenne 2 / Ardennenstraat 2
1000 Bruxelles / Brussel
tanja.bergrath@europarl.europa.eu
Tél. +32 22847342 (Bruxelles)

M. Moritz DEUTSCHMANN

Rue d'Ardenne 2 / Ardennenstraat 2
1000 Bruxelles / Brussel
moritz.deutschmann@europarl.europa.eu
Tél. +32 22838342 (Bruxelles)

M. Ciprian MATEI

Rue d'Ardenne 2 / Ardennenstraat 2
1000 Bruxelles / Brussel
ciprian.matei@europarl.europa.eu
Tél. +32 22831263 (Bruxelles)
1 avenue du Président-Robert-Schuman
67000 Strasbourg
Tél. +33 388164021 (Strasbourg)

Mme Teresa MERGULHAO

Mme Roxana Silvia RIZEA
Rue d'Ardenne 2 / Ardennenstraat 2
1000 Bruxelles / Brussel
roxanasilvia.rizea@europarl.europa.eu
Tél. +32 22843968 (Bruxelles)
Allée du Printemps
67000 Strasbourg
Tél. +33 388173823 (Strasbourg)

M. Torben SCHENK**Mme Nadine PITTIONI**

Rue d'Ardenne 2 / Ardennenstraat 2
1000 Bruxelles / Brussel
nadine.pittioni@europarl.europa.eu
Tél. +32 22843377 (Bruxelles)
Allée du Printemps
67000 Strasbourg
Tél. +33 388172997 (Strasbourg)

Mme Lenka ZENKLOVA

Rue d'Ardenne 2 / Ardennenstraat 2
1000 Bruxelles / Brussel
lenka.zenklova@europarl.europa.eu
Tél. +32 22841562 (Bruxelles)

Department Of Preparatory Actions For The European Parliament Elections 2019 (Title And Structure Of This Department In Progress) (English translation)

M. Michael HOPPE

*Head of Department, First Deputy
Secretary General (English translation)*
Rue d'Ardenne 2 / Ardennenstraat 2
1000 Bruxelles / Brussel
michael.hoppe@europarl.europa.eu
Tél. +32 22844845 (Bruxelles)
Allée du Printemps
67000 Strasbourg
Tél. +33 388173866 (Strasbourg)

Mme Cécile HUBERT

Rue d'Ardenne 2 / Ardennenstraat 2
1000 Bruxelles / Brussel
cecile.hubert@europarl.europa.eu
Tél. +32 22842627 (Bruxelles)

Mme Ramona PLAZA MESON

Rue d'Ardenne 2 / Ardennenstraat 2
1000 Bruxelles / Brussel
ramona.plaza@europarl.europa.eu
Tél. +32 22843134 (Bruxelles)
Allée du Printemps
67000 Strasbourg
Tél. +33 388173875 (Strasbourg)

M. Jean-Louis VERHEYDEN

Senior Adviser (English translation)
Rue d'Ardenne 2 / Ardennenstraat 2
1000 Bruxelles / Brussel
jeanlouis.verheyden@europarl.europa.eu
Tél. +32 22846576 (Bruxelles)
1 avenue du Président-Robert-Schuman
67000 Strasbourg
Tél. +33 388174291 (Strasbourg)

Unit: General Coordination Of Information Campaign Initiatives (English translation)

Mme Mary Majella MCCONE

Head of Unit (English translation)
Rue d'Ardenne 2 / Ardennenstraat 2
1000 Bruxelles / Brussel
majella.mccone@europarl.europa.eu
Tél. +32 22843365 (Bruxelles)
Allée du Printemps
67000 Strasbourg
Tél. +33 388173878 (Strasbourg)

Mme Aminata FOFANA

Rue d'Ardenne 2 / Ardennenstraat 2
1000 Bruxelles / Brussel
aminata.fofana@europarl.europa.eu
Tél. +32 22846514 (Bruxelles)
1 avenue du Président-Robert-Schuman
67000 Strasbourg
Tél. +33 388172664 (Strasbourg)

Research, Monitoring And Networking (English translation)

M. Kasper Xavier L VANPOUCKE

Rue d'Ardenne 2 / Ardennenstraat 2
1000 Bruxelles / Brussel
Kasper.VANPOUCKE@europarl.europa.eu
Tél. +32 22843139 (Bruxelles)

Together Project, In Close
Cooperation With The Press And
Communications Unit And The Unit
For Political Planning And Strategic
Partners (English translation)

Mme Martina RITTER

Rue d'Ardenne 2 / Ardennenstraat 2
1000 Bruxelles / Brussel
martina.ritter@europarl.europa.eu
Tél. +32 22843204 (Bruxelles)

M. Francesco RONCHI

Rue d'Ardenne 2 / Ardennenstraat 2
1000 Bruxelles / Brussel
francesco.ronchi@europarl.europa.eu
Tél. +32 22831659 (Bruxelles)

Mme Erika ZONCA KOVÁČOVÁ

Rue d'Ardenne 2 / Ardennenstraat 2
1000 Bruxelles / Brussel
erika.kovacova@europarl.europa.eu
Tél. +32 22841047 (Bruxelles)
Allée du Printemps
67000 Strasbourg
Tél. +33 388173731 (Strasbourg)

Department: Press And Communication (English translation)

Mme Utta TUTTLIES

*Head of Department, Spokesperson
S&D Group (English translation)*

Rue d'Ardenne 2 / Ardennenstraat 2
1000 Bruxelles / Brussel
utta.tuttlies@europarl.europa.eu
Tél. +32 22843061 (Bruxelles)
Allée du Printemps
67000 Strasbourg
Tél. +33 388172998 (Strasbourg)

Mme Madeleine FRANKEN

Rue d'Ardenne 2 / Ardennenstraat 2
1000 Bruxelles / Brussel
madeleine.franken@europarl.europa.eu
Tél. +32 22843218 (Bruxelles)

Mme Farida MONTALBETTI

Rue d'Ardenne 2 / Ardennenstraat 2
1000 Bruxelles / Brussel
farida.montalbetti@europarl.europa.eu
Tél. +32 22844770 (Bruxelles)
Allée du Printemps
67000 Strasbourg
Tél. +33 388172316 (Strasbourg)

Unit: Press And Social Media/Audio-Visual (English translation)

Mme Solange HELIN VILLES

Head of Unit (English translation)

Rue d'Ardenne 2 / Ardennenstraat 2
1000 Bruxelles / Brussel
solange.helin@europarl.europa.eu
Tél. +32 22832147 (Bruxelles)
Allée du Printemps
67000 Strasbourg
Tél. +33 388174779 (Strasbourg)

Mme Estefania DIAZ SAEZ

Rue d'Ardenne 2 / Ardennenstraat 2
1000 Bruxelles / Brussel
estefania.diaz@europarl.europa.eu
Tél. +32 22841772 (Bruxelles)
Allée du Printemps
67000 Strasbourg
Tél. +33 388173837 (Strasbourg)

Mme Dorothy NOLAN

Rue d'Ardenne 2 / Ardennenstraat 2
1000 Bruxelles / Brussel
dorothy.nolan@europarl.europa.eu
Tél. +32 22840951 (Bruxelles)
Allée du Printemps
67000 Strasbourg
Tél. +33 388174327 (Strasbourg)

Press Team (English translation)

Mme Inga Magdalena CZERNY-GRIMM

Press Officer (English translation)

Rue d'Ardenne 2 / Ardennenstraat 2
1000 Bruxelles / Brussel
inga.czerny-grimm@europarl.europa.eu
Tél. +32 22842870 (Bruxelles)
Allée du Printemps
67000 Strasbourg
Tél. +33 388164379 (Strasbourg)

M. Timothy Ralph Sebastian ALLAN

Rue d'Ardenne 2 / Ardennenstraat 2
1000 Bruxelles / Brussel
tim.allan@europarl.europa.eu
Tél. +32 22834182 (Bruxelles)
Allée du Printemps
67000 Strasbourg
Tél. +33 388173192 (Strasbourg)

M. Jan BERNAS

Rue d'Ardenne 2 / Ardennenstraat 2
1000 Bruxelles / Brussel
jan.bernas@europarl.europa.eu
Tél. +32 22842132 (Bruxelles)
Allée du Printemps
67000 Strasbourg
Tél. +33 388164369 (Strasbourg)

Mme Victoria MARTIN DE LA TORRE

Rue d'Ardenne 2 / Ardennenstraat 2
1000 Bruxelles / Brussel
victoria.martindelatorre@europarl.europa.eu
Tél. +32 22843081 (Bruxelles)
Allée du Printemps
67000 Strasbourg
Tél. +33 388164298 (Strasbourg)

Mme Silvia PELZ

Rue d'Ardenne 2 / Ardennenstraat 2
1000 Bruxelles / Brussel
silvia.pelz@europarl.europa.eu
Tél. +32 22848712 (Bruxelles)

Mme Estefania DIAZ SAEZ

Rue d'Ardenne 2 / Ardennenstraat 2
1000 Bruxelles / Brussel
estefania.diaz@europarl.europa.eu
Tél. +32 22841772 (Bruxelles)
Allée du Printemps
67000 Strasbourg
Tél. +33 388173837 (Strasbourg)

Social Media Team (English translation)

Mme Marzia BUONAROTI

Rue d'Ardenne 2 / Ardennenstraat 2
1000 Bruxelles / Brussel
marzia.buonaroti@europarl.europa.eu
Tél. +32 22841373 (Bruxelles)

Mme Dana-Georgiana CHIRU

Rue d'Ardenne 2 / Ardennenstraat 2
1000 Bruxelles / Brussel
dana.chiru@europarl.europa.eu
Tél. +32 22833145 (Bruxelles)

M. Nicolas GERSDORFF

Rue d'Ardenne 2 / Ardennenstraat 2
1000 Bruxelles / Brussel
nicolas.gersdorff@europarl.europa.eu
Tél. +32 22832407 (Bruxelles)
Allée du Printemps
67000 Strasbourg
Tél. +33 388173129 (Strasbourg)

M. Sam RYAN

Rue d'Ardenne 2 / Ardennenstraat 2
1000 Bruxelles / Brussel
sam.ryan@europarl.europa.eu
Tél. +32 22830916 (Bruxelles)
Allée du Printemps
67000 Strasbourg
Tél. +33 388172190 (Strasbourg)

Audio-Visual Team (English translation)

M. Bernardo Miguel FOITO E CAMISAO

Rue d'Ardenne 2 / Ardennenstraat 2
1000 Bruxelles / Brussel
bernardomiguel.foitocamisao@europarl.europa.eu
Tél. +32 22841616 (Bruxelles)
Allée du Printemps
67000 Strasbourg
Tél. +33 388164272 (Strasbourg)

M. Adrien Christian KAEMPF

Rue d'Ardenne 2 / Ardennenstraat 2
1000 Bruxelles / Brussel
adrien.kaempf@europarl.europa.eu
Tél. +32 22846939 (Bruxelles)
Allée du Printemps
67000 Strasbourg
Tél. +33 388164807 (Strasbourg)

M. Adrien RODRIGUES

Rue d'Ardenne 2 / Ardennenstraat 2
1000 Bruxelles / Brussel
adrien.rodrigues@europarl.europa.eu
Tél. +32 22842476 (Bruxelles)

Unit: Website And Events/ Publications (English translation)

M. Peter RUSZ

Head of Unit (English translation)

Rue d'Ardenne 2 / Ardennenstraat 2
1000 Bruxelles / Brussel
peter.rusz@europarl.europa.eu
Tél. +32 22832322 (Bruxelles)
Allée du Printemps
67000 Strasbourg
Tél. +33 388174750 (Strasbourg)

Mme Angeles CAMACHO RUFO

Rue d'Ardenne 2 / Ardennenstraat 2
1000 Bruxelles / Brussel
Angeles.Camacho@europarl.europa.eu
Tél. +32 22831364 (Bruxelles)

M. Ibán IMESTIR ANGÉ

Rue d'Ardenne 2 / Ardennenstraat 2
1000 Bruxelles / Brussel
ivan.imestir@europarl.europa.eu
Tél. +32 22848078 (Bruxelles)

Website Team (English translation)

Mme Louisa BENTLEY

Mme Eirini DOUVRI

Rue d'Ardenne 2 / Ardennenstraat 2
1000 Bruxelles / Brussel
eirini.douvri@europarl.europa.eu
Tél. +32 22842032 (Bruxelles)

Mme Ntambikila Precilia MPANU-MPANU

Mme Diana NOTLEY

Rue d'Ardenne 2 / Ardennenstraat 2
1000 Bruxelles / Brussel
diana.notley@europarl.europa.eu
Tél. +32 22843619 (Bruxelles)

Events And Publications Team (English translation)

M. Victor Manuel CARVALHO GALGUINHO

Rue d'Ardenne 2 / Ardennenstraat 2
1000 Bruxelles / Brussel
victormanuel.carvalhagalguinho@europarl.europa.eu
Tél. +32 22842565 (Bruxelles)

M. Uros KEKUS KLEVA

Rue d'Ardenne 2 / Ardennenstraat 2
1000 Bruxelles / Brussel
uros.kekus@europarl.europa.eu
Tél. +32 22842808 (Bruxelles)
Allée du Printemps
67000 Strasbourg
Tél. +33 388164307 (Strasbourg)

M. Ewan Cameron MACPHEE

Rue d'Ardenne 2 / Ardennenstraat 2
1000 Bruxelles / Brussel
ewan.macphee@europarl.europa.eu
Tél. +32 22842769 (Bruxelles)

Mme Françoise THOMAS

Rue d'Ardenne 2 / Ardennenstraat 2
1000 Bruxelles / Brussel
francoise.thomas@europarl.europa.eu
Tél. +32 22844082 (Bruxelles)
Allée du Printemps
67000 Strasbourg
Tél. +33 388173692 (Strasbourg)

Department Of Organisational And Administrative Affairs (English translation)

Mme Annabel GARNIER-BOULAY

*Head of Department, Deputy Secretary
General (English translation)*

Rue d'Ardenne 2 / Ardennenstraat 2
1000 Bruxelles / Brussel
annabel.garnier@europarl.europa.eu
Tél. +32 22841604 (Bruxelles)
1 avenue du Président Robert Schuman
67000 Strasbourg
Tél. +33 388172882 (Strasbourg)

Mme Emma VANCASTER

Rue d'Ardenne 2 / Ardennenstraat 2
1000 Bruxelles / Brussel
emma.vancaster@europarl.europa.eu
Tél. +32 22842821 (Bruxelles)

Mme Mariana Diana ZAGAR

Rue d'Ardenne 2 / Ardennenstraat 2
1000 Bruxelles / Brussel
Mariana.zagar@europarl.europa.eu
Tél. +32 22831108 (Bruxelles)
1 avenue du Président Robert Schuman
67000 Strasbourg
Tél. +33 388173587 (Strasbourg)

Special Projects (English translation)

M. Gerd KRAMER

Rue d'Ardenne 2 / Ardennenstraat 2
1000 Bruxelles / Brussel
gerd.kramer@europarl.europa.eu
Tél. +32 22843085 (Bruxelles)

Mme Valentina NAPPO

Rue d'Ardenne 2 / Ardennenstraat 2
1000 Bruxelles / Brussel
valentina.nappo@europarl.europa.eu
Tél. +32 22830678 (Bruxelles)
Allée du Printemps
67000 Strasbourg
Tél. +33 388164292 (Strasbourg)

Internal Organisation And Administration (English translation)

Mme Nadia BUTTINI

Rue d'Ardenne 2 / Ardennenstraat 2
1000 Bruxelles / Brussel
nadia.buttini@europarl.europa.eu
Tél. +32 22843344 (Bruxelles)
1 avenue du Président Robert Schuman
67000 Strasbourg
Tél. +33 388172841 (Strasbourg)

Mme Rocca FERRO

Rue d'Ardenne 2 / Ardennenstraat 2
1000 Bruxelles / Brussel
rocca.ferro@europarl.europa.eu
Tél. +32 22830757 (Bruxelles)
Allée du Printemps
67000 Strasbourg
Tél. +33 388178161 (Strasbourg)

M. Boris Guy M VONCKX

Rue d'Ardenne 2 / Ardennenstraat 2
1000 Bruxelles / Brussel
boris.vonckx@europarl.europa.eu
Tél. +32 22842035 (Bruxelles)
Allée du Printemps
67000 Strasbourg
Tél. +33 388178163 (Strasbourg)

Logistics And Protocol (English translation)

Mme Nadia BUTTINI

Rue d'Ardenne 2 / Ardennenstraat 2
1000 Bruxelles / Brussel
nadia.buttini@europarl.europa.eu
Tél. +32 22843344 (Bruxelles)
1 avenue du Président Robert Schuman
67000 Strasbourg
Tél. +33 388172841 (Strasbourg)

M. Mohamed BOUCHNAFA

Rue d'Ardenne 2 / Ardennenstraat 2
1000 Bruxelles / Brussel
mohamed.bouchnafa@europarl.europa.eu
Tél. +32 22842720 (Bruxelles)
1 avenue du Président Robert Schuman
67000 Strasbourg
Tél. +33 388173293 (Strasbourg)

M. Joseph ECINO

Rue d'Ardenne 2 / Ardennenstraat 2
1000 Bruxelles / Brussel
joseph.ecino@europarl.europa.eu
Tél. +32 22843382 (Bruxelles)
1 avenue du Président Robert Schuman
67000 Strasbourg
Tél. +33 388172582 (Strasbourg)

Mme Claudine MONTALBETTI

Rue d'Ardenne 2 / Ardennenstraat 2
1000 Bruxelles / Brussel
claudine.montalbetti@europarl.europa.eu
Tél. +32 22848287 (Bruxelles)

**Mme Esperanza MORENO
FERNANDEZ**

Rue d'Ardenne 2 / Ardennenstraat 2
1000 Bruxelles / Brussel
esperanza.moreno.fernandez@europarl.europa.eu
Tél. +32 22831442 (Bruxelles)

Mme Ute SURINX

Rue d'Ardenne 2 / Ardennenstraat 2
1000 Bruxelles / Brussel
ute.surinx@europarl.europa.eu
Tél. +32 22843791 (Bruxelles)
1 avenue du Président Robert Schuman
67000 Strasbourg
Tél. +33 388173753 (Strasbourg)

Calendar (English translation)

Mme Nadia BUTTINI

Rue d'Ardenne 2 / Ardennenstraat 2
1000 Bruxelles / Brussel
nadia.buttini@europarl.europa.eu
Tél. +32 22843344 (Bruxelles)
1 avenue du Président Robert Schuman
67000 Strasbourg
Tél. +33 388172841 (Strasbourg)

Mme Beatrix HOPIARD

Rue d'Ardenne 2 / Ardennenstraat 2
1000 Bruxelles / Brussel
beatrix.hopiard@europarl.europa.eu
Tél. +32 22843351 (Bruxelles)
1 avenue du Président Robert Schuman
67000 Strasbourg
Tél. +33 388174409 (Strasbourg)

Mme Maire MURPHY

Rue d'Ardenne 2 / Ardennenstraat 2
1000 Bruxelles / Brussel
maire.murphy@europarl.europa.eu
Tél. +32 22840943 (Bruxelles)

Mme Ute STABEL

Rue d'Ardenne 2 / Ardennenstraat 2
1000 Bruxelles / Brussel
ute.stabel@europarl.europa.eu
Tél. +32 22843053 (Bruxelles)

Unit: Human Resources (English translation)

Mme Emmanuelle LE TEXIER

Head of Unit (English translation)
Rue d'Ardenne 2 / Ardennenstraat 2
1000 Bruxelles / Brussel
emmanuelle.letexier@europarl.europa.eu
Tél. +32 22832710 (Bruxelles)
Allée du Printemps
67000 Strasbourg
Tél. +33 388172590 (Strasbourg)

Mme Adetomi LANIPEKUN

Rue d'Ardenne 2 / Ardennenstraat 2
1000 Bruxelles / Brussel
tomi.lanipekun@europarl.europa.eu
Tél. +32 22843962 (Bruxelles)
Allée du Printemps
67000 Strasbourg
Tél. +33 388174525 (Strasbourg)

Personnel And Human Resources, Training, Trainees, Recruitment (English translation)

Mme Mary PLATTS

Rue d'Ardenne 2 / Ardennenstraat 2
1000 Bruxelles / Brussel
mary.platts@europarl.europa.eu
Tél. +32 22843054 (Bruxelles)

Mme Sonja RONIG

Rue d'Ardenne 2 / Ardennenstraat 2
1000 Bruxelles / Brussel
sonja.ronig@europarl.europa.eu
Tél. +32 22842853 (Bruxelles)

Mme Lydia CASAGRANDE

Rue d'Ardenne 2 / Ardennenstraat 2
1000 Bruxelles / Brussel
lydia.casagrande@europarl.europa.eu
Tél. +32 22830429 (Bruxelles)

Mme Henny MOGENSEN

Rue d'Ardenne 2 / Ardennenstraat 2
1000 Bruxelles / Brussel
henny.mogensen@europarl.europa.eu
Tél. +32 22843214 (Bruxelles)

Mme Irene SANCHEZ PRIETO

Rue d'Ardenne 2 / Ardennenstraat 2
1000 Bruxelles / Brussel
irene.sanchezprieto@europarl.europa.eu
Tél. +32 22831440 (Bruxelles)

Unit: Financial Management And Ex-Ante Control (English translation)

Mme Muriel COTTAVE-CLAUDET

Head of Unit (English translation)
Rue d'Ardenne 2 / Ardennenstraat 2
1000 Bruxelles / Brussel
muriel.cottaveclaudet@europarl.europa.eu
Tél. +32 22832602 (Bruxelles)
1 avenue du Président Robert Schuman
67000 Strasbourg
Tél. +33 388174414 (Strasbourg)

**Mme Maria De Fatima DE ARAUJO
LAPLAINE**

Rue d'Ardenne 2 / Ardennenstraat 2
1000 Bruxelles / Brussel
maria.dearaujolaplaaine@europarl.europa.eu
Tél. +32 22846906 (Bruxelles)

Mme Shakeh MELIKIAN

Rue d'Ardenne 2 / Ardennenstraat 2
1000 Bruxelles / Brussel
shakeh.melikian@europarl.europa.eu
Tél. +32 22831259 (Bruxelles)

Mme Ayten YARAS

Rue d'Ardenne 2 / Ardennenstraat 2
1000 Bruxelles / Brussel
ayten.yaras@europarl.europa.eu
Tél. +32 22831292 (Bruxelles)

**Financial Management And Ex Ante
Control (English translation)**

M. Farid BENTEBBOUCHE

Rue d'Ardenne 2 / Ardennenstraat 2
1000 Bruxelles / Brussel
farid.bentebbouche@europarl.europa.eu
Tél. +32 22830307 (Bruxelles)

Mme Valeria CAMPANELLI

Rue d'Ardenne 2 / Ardennenstraat 2
1000 Bruxelles / Brussel
valeria.campanelli@europarl.europa.eu
Tél. +32 22846374 (Bruxelles)

Mme Eveline Monica D CLAESSENS

M. Giuseppe CORDA

Rue d'Ardenne 2 / Ardennenstraat 2
1000 Bruxelles / Brussel
giuseppe.corda@europarl.europa.eu
Tél. +32 22842229 (Bruxelles)
1 avenue du Président Robert Schuman
67000 Strasbourg
Tél. +33 388164866 (Strasbourg)

M. Sebastien DEMOITIE

Rue d'Ardenne 2 / Ardennenstraat 2
1000 Bruxelles / Brussel
sebastien.demoitie@europarl.europa.eu
Tél. +32 22840632 (Bruxelles)

M. Thomas LESENFANTS

Rue d'Ardenne 2 / Ardennenstraat 2
1000 Bruxelles / Brussel
thomas.lesenfants@europarl.europa.eu
Tél. +32 22843202 (Bruxelles)

M. Nathan MAGEE

Rue d'Ardenne 2 / Ardennenstraat 2
1000 Bruxelles / Brussel
nathan.magee@europarl.europa.eu
Tél. +32 22843617 (Bruxelles)
1 avenue du Président Robert Schuman
67000 Strasbourg
Tél. +33 388164870 (Strasbourg)

Mme Ana MARIN

Rue d'Ardenne 2 / Ardennenstraat 2
1000 Bruxelles / Brussel
ana.marin@europarl.europa.eu
Tél. +32 22843395 (Bruxelles)

Mme Christiane Agnès

M. METDEPENNINGEN

Rue d'Ardenne 2 / Ardennenstraat 2
1000 Bruxelles / Brussel
christiane.metdepenningen@europarl.europa.eu
Tél. +32 22830070 (Bruxelles)

Mme Carine Liliane

Marguerite PALLATZKY
Rue d'Ardenne 2 / Ardennenstraat 2
1000 Bruxelles / Brussel
carine.pallatzky@europarl.europa.eu
Tél. +32 22843955 (Bruxelles)

Mme Beatrix PROK

Rue d'Ardenne 2 / Ardennenstraat 2
1000 Bruxelles / Brussel
beatrix.prok@europarl.europa.eu
Tél. +32 22830285 (Bruxelles)

Mme Annabella TEIXEIRA

Rue d'Ardenne 2 / Ardennenstraat 2
1000 Bruxelles / Brussel
annabella.teixeira@europarl.europa.eu
Tél. +32 22843641 (Bruxelles)

Mme Constandina TSANACAS

Rue d'Ardenne 2 / Ardennenstraat 2
1000 Bruxelles / Brussel
constantina.tsanacas@europarl.europa.eu
Tél. +32 22842137 (Bruxelles)

Mme Aristela Nalaria URENA RAMOS

Rue d'Ardenne 2 / Ardennenstraat 2
1000 Bruxelles / Brussel
aristela.urenaramos@europarl.europa.eu
Tél. +32 22842195 (Bruxelles)

M. Guy VAN BRANTEGEM

Rue d'Ardenne 2 / Ardennenstraat 2
1000 Bruxelles / Brussel
guy.vanbrantegem@europarl.europa.eu
Tél. +32 22843291 (Bruxelles)
1 avenue du Président Robert Schuman
67000 Strasbourg
Tél. +33 388178133 (Strasbourg)

**Unit: Accounts (English
translation)**

M. Freddy NAEGELS

Head of Unit (English translation)
Rue d'Ardenne 2 / Ardennenstraat 2
1000 Bruxelles / Brussel
freddy.naegels@europarl.europa.eu
Tél. +32 22843119 (Bruxelles)
1 avenue du Président Robert Schuman
67000 Strasbourg
Tél. +33 388174346 (Strasbourg)

Accounting (English translation)

M. Johan DECLERCQ

Rue d'Ardenne 2 / Ardennenstraat 2
1000 Bruxelles / Brussel
johan.declercq@europarl.europa.eu
Tél. +32 22831425 (Bruxelles)
1 avenue du Président Robert Schuman
67000 Strasbourg
Tél. +33 388174383 (Strasbourg)

Mme Annick DEMEULEMEESTER

Rue d'Ardenne 2 / Ardennenstraat 2
1000 Bruxelles / Brussel
annick.demeulemeester@europarl.europa.eu
Tél. +32 22842851 (Bruxelles)

M. Michael GERDAY

Rue d'Ardenne 2 / Ardennenstraat 2
1000 Bruxelles / Brussel
michael.gerday@europarl.europa.eu
Tél. +32 22832702 (Bruxelles)

Mme Catrinel Irina PELIN

Mme Souad YAHIA
Rue d'Ardenne 2 / Ardennenstraat 2
1000 Bruxelles / Brussel
souad.yahia@europarl.europa.eu
Tél. +32 22842388 (Bruxelles)
1 avenue du Président Robert Schuman
67000 Strasbourg
Tél. +33 388178127 (Strasbourg)

**Unit: Informatics (English
translation)**

M. Guido MUYLAERT

Head of Unit (English translation)
Rue d'Ardenne 2 / Ardennenstraat 2
1000 Bruxelles / Brussel
guido.muylaert@europarl.europa.eu
Tél. +32 22841336 (Bruxelles)
Allée du Printemps
67000 Strasbourg
Tél. +33 388172700 (Strasbourg)

Mme Clotilde LANERY

Rue d'Ardenne 2 / Ardennenstraat 2
1000 Bruxelles / Brussel
clotilde.lanery@europarl.europa.eu
Tél. +32 22842424 (Bruxelles)

Informatics (English translation)

M. Morad ALLAL

Rue d'Ardenne 2 / Ardennenstraat 2
1000 Bruxelles / Brussel
morad.allal@europarl.europa.eu
Tél. +32 22844615 (Bruxelles)
Allée du Printemps
67000 Strasbourg
Tél. +33 388173869 (Strasbourg)

M. Jacques BOULERY

Rue d'Ardenne 2 / Ardennenstraat 2
1000 Bruxelles / Brussel
jacques.bouleroy@europarl.europa.eu
Tél. +32 22844928 (Bruxelles)

M. Eric DUFRESNOY

Rue d'Ardenne 2 / Ardennenstraat 2
1000 Bruxelles / Brussel
eric.dufresnoy@europarl.europa.eu
Tél. +32 22840944 (Bruxelles)

M. Miroslav FLEK

Rue d'Ardenne 2 / Ardennenstraat 2
1000 Bruxelles / Brussel
miroslav.flek@europarl.europa.eu
Tél. +32 22841010 (Bruxelles)

M. Nandor HORGOS

Rue d'Ardenne 2 / Ardennenstraat 2
1000 Bruxelles / Brussel
nandor.horgos@europarl.europa.eu
Tél. +32 22843851 (Bruxelles)

Mme Gulden KURT

Rue d'Ardenne 2 / Ardennenstraat 2
1000 Bruxelles / Brussel
gulden.kurt@europarl.europa.eu
Tél. +32 22832538 (Bruxelles)
1 avenue du Président Robert Schuman
67000 Strasbourg
Tél. +33 388164110 (Strasbourg)

M. Guy LAURENT

Rue d'Ardenne 2 / Ardennenstraat 2
1000 Bruxelles / Brussel
guy.laurent@europarl.europa.eu
Tél. +32 22843136 (Bruxelles)
1 avenue du Président-Robert-Schuman
67000 Strasbourg
Tél. +33 388172700 (Strasbourg)

M. Frederic LEBOUTTE

Rue d'Ardenne 2 / Ardennenstraat 2
1000 Bruxelles / Brussel
frederic.leboutte@europarl.europa.eu
Tél. +32 22841287 (Bruxelles)

M. Cédric MEUNIER

Rue d'Ardenne 2 / Ardennenstraat 2
1000 Bruxelles / Brussel
cedric.meunier@europarl.europa.eu
Tél. +32 22840631 (Bruxelles)

M. Pierre REVEST

Rue d'Ardenne 2 / Ardennenstraat 2
1000 Bruxelles / Brussel
pierre.revest@europarl.europa.eu
Tél. +32 22843358 (Bruxelles)
Allée du Printemps
67000 Strasbourg
Tél. +33 388174384 (Strasbourg)

Department: Internal And External Coordination (English translation)

Mme Annalisa GLIUBIZZI-FAJARDO

Head of Department, Deputy Secretary General (English translation)

Rue d'Ardenne 2 / Ardennenstraat 2
1000 Bruxelles / Brussel
annalisa.gliubizzi@europarl.europa.eu
Tél. +32 22831367 (Bruxelles)
Allée du Printemps
67000 Strasbourg
Tél. +33 388164098 (Strasbourg)

Mme Valentina DI SIMONE

Rue d'Ardenne 2 / Ardennenstraat 2
1000 Bruxelles / Brussel
valentina.disimone@europarl.europa.eu
Tél. +32 22832488 (Bruxelles)

Unit: Internal Coordination (English translation)

Mme Bogna SUDA

Head of Unit (English translation)

Rue d'Ardenne 2 / Ardennenstraat 2
1000 Bruxelles / Brussel
bogna.suda@europarl.europa.eu
Tél. +32 22831107 (Bruxelles)
Allée du Printemps
67000 Strasbourg
Tél. +33 388172980 (Strasbourg)

Mme Eva Reet ELMET

Rue d'Ardenne 2 / Ardennenstraat 2
1000 Bruxelles / Brussel
eva.elmet@europarl.europa.eu
Tél. +32 22831426 (Bruxelles)
Allée du Printemps
67000 Strasbourg
Tél. +33 388172995 (Strasbourg)

Mme Isabel LUQUE SANCHEZ

Rue d'Ardenne 2 / Ardennenstraat 2
1000 Bruxelles / Brussel
isabel.luque@europarl.europa.eu
Tél. +32 22843039 (Bruxelles)

Group Meetings (English translation)

Mme Codruta-Liliana FILIP

Rue d'Ardenne 2 / Ardennenstraat 2
1000 Bruxelles / Brussel
codruta.filip@europarl.europa.eu
Tél. +32 22846575 (Bruxelles)
Allée du Printemps
67000 Strasbourg
Tél. +33 388164862 (Strasbourg)

Mme Francoise GHEYS

Rue d'Ardenne 2 / Ardennenstraat 2
1000 Bruxelles / Brussel
francoise.gheys@europarl.europa.eu
Tél. +32 22841274 (Bruxelles)
Allée du Printemps
67000 Strasbourg
Tél. +33 388164961 (Strasbourg)

Group Bureau, Heads Of Delegations (English translation)

Mme Linda-Ioana MOLDOVAN

Rue d'Ardenne 2 / Ardennenstraat 2
1000 Bruxelles / Brussel
lindaioana.moldovan@europarl.europa.eu
Tél. +32 22843448 (Bruxelles)
Allée du Printemps
67000 Strasbourg
Tél. +33 388172789 (Strasbourg)

Mme Jeanne Henriette GIESKES

Rue d'Ardenne 2 / Ardennenstraat 2
1000 Bruxelles / Brussel
jeanne.gieskes@europarl.europa.eu
Tél. +32 22842512 (Bruxelles)
Allée du Printemps
67000 Strasbourg
Tél. +33 388173821 (Strasbourg)

Mme Jane Rowena STOWELL

Rue d'Ardenne 2 / Ardennenstraat 2
1000 Bruxelles / Brussel
jane.stowell@europarl.europa.eu
Tél. +32 22841795 (Bruxelles)

Coordination Of Plenary Activities, Plenary-Related Matters In The Conference Of Presidents And Secretaries General Meetings And Coordinators (English translation)

M. Francisco GUERRA

Rue d'Ardenne 2 / Ardennenstraat 2
1000 Bruxelles / Brussel
francisco.guerra@europarl.europa.eu
Tél. +32 22831381 (Bruxelles)
Allée du Printemps
67000 Strasbourg
Tél. +33 388164097 (Strasbourg)

Mme Elke Ute EGGERDER

Rue d'Ardenne 2 / Ardennenstraat 2
1000 Bruxelles / Brussel
elke.eggerder@europarl.europa.eu
Tél. +32 22843100 (Bruxelles)

Mme Eva Reet ELMET

Rue d'Ardenne 2 / Ardennenstraat 2
1000 Bruxelles / Brussel
eva.elmet@europarl.europa.eu
Tél. +32 22831426 (Bruxelles)
Allée du Printemps
67000 Strasbourg
Tél. +33 388172995 (Strasbourg)

Mme Anna Terezia TAUC

Rue d'Ardenne 2 / Ardennenstraat 2
1000 Bruxelles / Brussel
anna.tauc@europarl.europa.eu
Tél. +32 22834106 (Bruxelles)

Unit: External Coordination (English translation)

Mme Ute MULLER

Head of Unit (English translation)

Rue d'Ardenne 2 / Ardennenstraat 2
1000 Bruxelles / Brussel
ute.muller@europarl.europa.eu
Tél. +32 22843751 (Bruxelles)
Allée du Printemps
67000 Strasbourg
Tél. +33 388172884 (Strasbourg)

Mme Isabel LUQUE SANCHEZ

Rue d'Ardenne 2 / Ardennenstraat 2
1000 Bruxelles / Brussel
isabel.luque@europarl.europa.eu
Tél. +32 22843039 (Bruxelles)

Conference Of Presidents And Secretaries-General (Except Plenary-Related Matters) (English translation)

Mme Ute MULLER

Rue d'Ardenne 2 / Ardennenstraat 2
1000 Bruxelles / Brussel
ute.muller@europarl.europa.eu
Tél. +32 22843751 (Bruxelles)
Allée du Printemps
67000 Strasbourg
Tél. +33 388172884 (Strasbourg)

Mme Katrin MAHRENHOLZ

Rue d'Ardenne 2 / Ardennenstraat 2
1000 Bruxelles / Brussel
katrin.mahrenholz@europarl.europa.eu
Tél. +32 22843058 (Bruxelles)
Allée du Printemps
67000 Strasbourg
Tél. +33 388174247 (Strasbourg)

Ep Bureau And Quaestors (English translation)

M. Igor HORNAK

Rue d'Ardenne 2 / Ardennenstraat 2
1000 Bruxelles / Brussel
igor.hornak@europarl.europa.eu
Tél. +32 22831160 (Bruxelles)
Allée du Printemps
67000 Strasbourg
Tél. +33 388173462 (Strasbourg)

Mme Francoise MARON

Rue d'Ardenne 2 / Ardennenstraat 2
1000 Bruxelles / Brussel
Francoise.Maron@europarl.europa.eu
Tél. +32 22831446 (Bruxelles)
Allée du Printemps
67000 Strasbourg
Tél. +33 388174246 (Strasbourg)

Coordination Committee Chairs (English translation)

Mme Francoise MARON

Rue d'Ardenne 2 / Ardennenstraat 2
1000 Bruxelles / Brussel
Francoise.Maron@europarl.europa.eu
Tél. +32 22831446 (Bruxelles)
Allée du Printemps
67000 Strasbourg
Tél. +33 388174246 (Strasbourg)

Mme Anna Terezia TAUC

Rue d'Ardenne 2 / Ardennenstraat 2
1000 Bruxelles / Brussel
anna.tauc@europarl.europa.eu
Tél. +32 22834106 (Bruxelles)

Relations With Council And Commission (English translation)

M. Igor HORNAK

Rue d'Ardenne 2 / Ardennenstraat 2
1000 Bruxelles / Brussel
igor.hornak@europarl.europa.eu
Tél. +32 22831160 (Bruxelles)
Allée du Printemps
67000 Strasbourg
Tél. +33 388173462 (Strasbourg)

Mme Ute MULLER

Rue d'Ardenne 2 / Ardennenstraat 2
1000 Bruxelles / Brussel
ute.muller@europarl.europa.eu
Tél. +32 22843751 (Bruxelles)
Allée du Printemps
67000 Strasbourg
Tél. +33 388172884 (Strasbourg)

Mme Katrin MAHRENHOLZ

Rue d'Ardenne 2 / Ardennenstraat 2
1000 Bruxelles / Brussel
katrin.mahrenholz@europarl.europa.eu
Tél. +32 22843058 (Bruxelles)
Allée du Printemps
67000 Strasbourg
Tél. +33 388174247 (Strasbourg)

Mme Anna Terezie TAUC

Rue d'Ardenne 2 / Ardennenstraat 2
1000 Bruxelles / Brussel
anna.tauc@europarl.europa.eu
Tél. +32 22834106 (Bruxelles)

Department: Sustainable Development Policy (English translation)**M. Marcel MERSCH**

Head of Department (English translation)

Rue d'Ardenne 2 / Ardennenstraat 2
1000 Bruxelles / Brussel
marcel.mersch@europarl.europa.eu
Tél. +32 22842785 (Bruxelles)
1 avenue du Président Robert Schuman
67000 Strasbourg
Tél. +33 388174372 (Strasbourg)

Mme Marita CREMASCOLI HELLNER

Rue d'Ardenne 2 / Ardennenstraat 2
1000 Bruxelles / Brussel
marita.cremascoli@europarl.europa.eu
Tél. +32 22843182 (Bruxelles)
1 avenue du Président Robert Schuman
67000 Strasbourg
Tél. +33 388172876 (Strasbourg)

Mme Ana Filipa DE ALBUQUERQUE SANTOS

Rue d'Ardenne 2 / Ardennenstraat 2
1000 Bruxelles / Brussel
ana.dealbuquerque@europarl.europa.eu
Tél. +32 22841038 (Bruxelles)
1 avenue du Président-Robert-Schuman
67000 Strasbourg
Tél. +33 388164204 (Strasbourg)

Sustainable Development Strategy (English translation)**Mme Anna COLOMBO**

Rue d'Ardenne 2 / Ardennenstraat 2
1000 Bruxelles / Brussel
anna.colombo@europarl.europa.eu
Tél. +32 22842270 (Bruxelles)
1 avenue du Président-Robert-Schuman
67000 Strasbourg
Tél. +33 388174386 (Strasbourg)

M. Xavier DUTRENIT

Rue d'Ardenne 2 / Ardennenstraat 2
1000 Bruxelles / Brussel
xavier.dutrenit@europarl.europa.eu
Tél. +32 22832452 (Bruxelles)
1 avenue du Président Robert Schuman
67000 Strasbourg
Tél. +33 388173750 (Strasbourg)

Mme Minna PIISPA

Rue d'Ardenne 2 / Ardennenstraat 2
1000 Bruxelles / Brussel
minna.piispa@europarl.europa.eu
Tél. +32 22842309 (Bruxelles)

Progressive Society (English translation)**M. Guido BOCCARDO**

Rue d'Ardenne 2 / Ardennenstraat 2
1000 Bruxelles / Brussel
guido.boccardo@europarl.europa.eu
Tél. +32 22842177 (Bruxelles)

M. Ioannis DALMAS

Rue d'Ardenne 2 / Ardennenstraat 2
1000 Bruxelles / Brussel
ioannis.dalmas@europarl.europa.eu
Tél. +32 22846981 (Bruxelles)
1 avenue du Président Robert Schuman
67000 Strasbourg
Tél. +33 388164449 (Strasbourg)

M. Xavier DUTRENIT

Rue d'Ardenne 2 / Ardennenstraat 2
1000 Bruxelles / Brussel
xavier.dutrenit@europarl.europa.eu
Tél. +32 22832452 (Bruxelles)
1 avenue du Président Robert Schuman
67000 Strasbourg
Tél. +33 388173750 (Strasbourg)

M. Michael Hunnicke JENSEN

Rue d'Ardenne 2 / Ardennenstraat 2
1000 Bruxelles / Brussel
michael.hunnickejensen@europarl.europa.eu
Tél. +32 22840755 (Bruxelles)

Mme Ana Filipa DE ALBUQUERQUE SANTOS

Rue d'Ardenne 2 / Ardennenstraat 2
1000 Bruxelles / Brussel
ana.dealbuquerque@europarl.europa.eu
Tél. +32 22841038 (Bruxelles)
1 avenue du Président-Robert-Schuman
67000 Strasbourg
Tél. +33 388164204 (Strasbourg)

Mme Minna PIISPA

Rue d'Ardenne 2 / Ardennenstraat 2
1000 Bruxelles / Brussel
minna.piispa@europarl.europa.eu
Tél. +32 22842309 (Bruxelles)

Unit: Eu Budget And Cohesion Policy (English translation)**M. Petros KOUPEGKOS**

Head of Unit (English translation)
Rue d'Ardenne 2 / Ardennenstraat 2
1000 Bruxelles / Brussel
petros.koupegkos@europarl.europa.eu
Tél. +32 22843257 (Bruxelles)
1 avenue du Président Robert Schuman
67000 Strasbourg
Tél. +33 388175723 (Strasbourg)

Mme Vanessa DALCQ

Rue d'Ardenne 2 / Ardennenstraat 2
1000 Bruxelles / Brussel
vanessa.dalcq@europarl.europa.eu
Tél. +32 22831414 (Bruxelles)
1 avenue du Président Robert Schuman
67000 Strasbourg
Tél. +33 388174921 (Strasbourg)

Committee On Agriculture And Rural Development (English translation)**Mme Margaret COULTHARD**

Rue d'Ardenne 2 / Ardennenstraat 2
1000 Bruxelles / Brussel
maggie.coulthard@europarl.europa.eu
Tél. +32 22841877 (Bruxelles)
1 avenue du Président Robert Schuman
67000 Strasbourg
Tél. +33 388173252 (Strasbourg)

M. Miron PODGOREAN

Rue d'Ardenne 2 / Ardennenstraat 2
1000 Bruxelles / Brussel
miron.podgorean@europarl.europa.eu
Tél. +32 22830612 (Bruxelles)
1 avenue du Président Robert Schuman
67000 Strasbourg
Tél. +33 388164863 (Strasbourg)

M. Davide-Babis BONGIOVANNI

Rue d'Ardenne 2 / Ardennenstraat 2
1000 Bruxelles / Brussel
davide.bongiovanni@europarl.europa.eu
Tél. +32 22830385 (Bruxelles)
1 avenue du Président Robert Schuman
67000 Strasbourg
Tél. +33 388164864 (Strasbourg)

Mme Valerie PINA

Rue d'Ardenne 2 / Ardennenstraat 2
1000 Bruxelles / Brussel
valerie.pina@europarl.europa.eu
Tél. +32 22841828 (Bruxelles)

Committee On Budgets (English translation)**M. Francesco DI MASSA**

Rue d'Ardenne 2 / Ardennenstraat 2
1000 Bruxelles / Brussel
francesco.dimassa@europarl.europa.eu
Tél. +32 22842568 (Bruxelles)

Mme Julia Isabel FELDMANN

Rue d'Ardenne 2 / Ardennenstraat 2
1000 Bruxelles / Brussel
julia.feldmann@europarl.europa.eu
Tél. +32 22846557 (Bruxelles)
1 avenue du Président Robert Schuman
67000 Strasbourg
Tél. +33 388164860 (Strasbourg)

M. Denis Jean-Paul André JANQUIN

Rue d'Ardenne 2 / Ardennenstraat 2
1000 Bruxelles / Brussel
denis.janquin@europarl.europa.eu
Tél. +32 22831585 (Bruxelles)

Mme Yoann MOISAN

Rue d'Ardenne 2 / Ardennenstraat 2
1000 Bruxelles / Brussel
yoann.moisan@europarl.europa.eu
Tél. +32 22831620 (Bruxelles)

Mme Maria Ramona CLIPICI

Rue d'Ardenne 2 / Ardennenstraat 2
1000 Bruxelles / Brussel
maria.clipici@europarl.europa.eu
Tél. +32 22840828 (Bruxelles)
1 avenue du Président-Robert-Schuman
67000 Strasbourg
Tél. +33 388164846 (Strasbourg)

Mme Aleksandra ZABOROWSKA

Rue d'Ardenne 2 / Ardennenstraat 2
1000 Bruxelles / Brussel
aleksandra.zaborowska@europarl.europa.eu
Tél. +32 22831655 (Bruxelles)
Allée du Printemps
67000 Strasbourg
Tél. +33 388174887 (Strasbourg)

Committee On Budgetary Control (English translation)**Mme Héléne Agnès BEAGHE**

Rue d'Ardenne 2 / Ardennenstraat 2
1000 Bruxelles / Brussel
Helene.Beaghe@europarl.europa.eu
Tél. +32 22843801 (Bruxelles)
1 avenue du Président Robert Schuman
67000 Strasbourg
Tél. +33 388172176 (Strasbourg)

Mme Maddalena Liza CREMASCOLI

Rue d'Ardenne 2 / Ardennenstraat 2
1000 Bruxelles / Brussel
maddalena.cremascoli@europarl.europa.eu
Tél. +32 22843780 (Bruxelles)
1 avenue du Président Robert Schuman
67000 Strasbourg
Tél. +33 388172856 (Strasbourg)

Committee On Fisheries (English translation)**M. Martin KONECNY**

Rue d'Ardenne 2 / Ardennenstraat 2
1000 Bruxelles / Brussel
martin.konecny@europarl.europa.eu
Tél. +32 22846729 (Bruxelles)
1 avenue du Président Robert Schuman
67000 Strasbourg
Tél. +33 388164999 (Strasbourg)

Mme Petra GALLRAPP

Rue d'Ardenne 2 / Ardennenstraat 2
1000 Bruxelles / Brussel
petra.gallrapp@europarl.europa.eu
Tél. +32 22841386 (Bruxelles)
1 avenue du Président Robert Schuman
67000 Strasbourg
Tél. +33 388164858 (Strasbourg)

Mme Dina BROWN

Rue d'Ardenne 2 / Ardennenstraat 2
1000 Bruxelles / Brussel
dina.brown@europarl.europa.eu
Tél. +32 22831016 (Bruxelles)

**Committee On Regional Development
(English translation)**
Mme Rasa RUDZKYTE

Rue d'Ardenne 2 / Ardennenstraat 2
1000 Bruxelles / Brussel
Rasa.Rudzkyte@europarl.europa.eu
Tél. +32 22831106 (Bruxelles)
1 avenue du Président Robert Schuman
67000 Strasbourg
Tél. +33 388176716 (Strasbourg)

M. Markus WOLSCHLAGER

Rue d'Ardenne 2 / Ardennenstraat 2
1000 Bruxelles / Brussel
markus.wolschlager@europarl.europa.eu
Tél. +32 22830628 (Bruxelles)
1 avenue du Président Robert Schuman
67000 Strasbourg
Tél. +33 388173885 (Strasbourg)

Mme Beata Roza BORKOWSKA

Rue d'Ardenne 2 / Ardennenstraat 2
1000 Bruxelles / Brussel
beata.borkowska@europarl.europa.eu
Tél. +32 22834191 (Bruxelles)
1 avenue du Président Robert Schuman
67000 Strasbourg
Tél. +33 388164353 (Strasbourg)

**Special Committee On Pesticides
(English translation)**
M. Miron PODGOREAN

Rue d'Ardenne 2 / Ardennenstraat 2
1000 Bruxelles / Brussel
miron.podgorean@europarl.europa.eu
Tél. +32 22830612 (Bruxelles)
1 avenue du Président Robert Schuman
67000 Strasbourg
Tél. +33 388164863 (Strasbourg)

Mme Valerie PINA

Rue d'Ardenne 2 / Ardennenstraat 2
1000 Bruxelles / Brussel
valerie.pina@europarl.europa.eu
Tél. +32 22841828 (Bruxelles)

M. Anton Joseph SPITERI SHAW

Rue d'Ardenne 2 / Ardennenstraat 2
1000 Bruxelles / Brussel
anton.spiterishaw@europarl.europa.eu
Tél. +32 22843978 (Bruxelles)

**Unit: Economic And Social
Model Policy (English
translation)**
M. Vincent BOCQUILLON

Head of Unit (English translation)
Rue d'Ardenne 2 / Ardennenstraat 2
1000 Bruxelles / Brussel
vincent.bocquillon@europarl.europa.eu
Tél. +32 22831453 (Bruxelles)
1 avenue du Président Robert Schuman
67000 Strasbourg
Tél. +33 388172875 (Strasbourg)

Mme Elise Isabelle

Ghislaine COPPENOLLE
Rue d'Ardenne 2 / Ardennenstraat 2
1000 Bruxelles / Brussel
elise.coppenolle@europarl.europa.eu
Tél. +32 22830152 (Bruxelles)
1 avenue du Président Robert Schuman
67000 Strasbourg
Tél. +33 388164840 (Strasbourg)

**Committee On Employment And
Social Affairs (English translation)**
Mme Livia JOURDAIN

Rue d'Ardenne 2 / Ardennenstraat 2
1000 Bruxelles / Brussel
livia.jourdain@europarl.europa.eu
Tél. +32 22846497 (Bruxelles)
1 avenue du Président Robert Schuman
67000 Strasbourg
Tél. +33 388164288 (Strasbourg)

M. Jan KUNZ

Rue d'Ardenne 2 / Ardennenstraat 2
1000 Bruxelles / Brussel
jan.kunz@europarl.europa.eu
Tél. +32 22831856 (Bruxelles)
1 avenue du Président Robert Schuman
67000 Strasbourg
Tél. +33 388173202 (Strasbourg)

Mme Lara Ianthe WOLTERS

Rue d'Ardenne 2 / Ardennenstraat 2
1000 Bruxelles / Brussel
lara.wolters@europarl.europa.eu
Tél. +32 22842375 (Bruxelles)

Mme Isabella GALIMI

Rue d'Ardenne 2 / Ardennenstraat 2
1000 Bruxelles / Brussel
isabella.galimi@europarl.europa.eu
Tél. +32 22832512 (Bruxelles)

Mme Andrea SZIRAKY

Rue d'Ardenne 2 / Ardennenstraat 2
1000 Bruxelles / Brussel
andrea.sziraky@europarl.europa.eu
Tél. +32 22831145 (Bruxelles)
1 avenue du Président Robert Schuman
67000 Strasbourg
Tél. +33 388164162 (Strasbourg)

**Committee On Economic And
Monetary Affairs (English translation)**
M. Luca Michele FOSSATI

Rue d'Ardenne 2 / Ardennenstraat 2
1000 Bruxelles / Brussel
luca.fossati@europarl.europa.eu
Tél. +32 22841213 (Bruxelles)
1 avenue du Président Robert Schuman
67000 Strasbourg
Tél. +33 388164131 (Strasbourg)

Mme Stine LARSEN

Rue d'Ardenne 2 / Ardennenstraat 2
1000 Bruxelles / Brussel
stine.larsen@europarl.europa.eu
Tél. +32 22831413 (Bruxelles)

M. Milton NUNES

Rue d'Ardenne 2 / Ardennenstraat 2
1000 Bruxelles / Brussel
milton.nunes@europarl.europa.eu
Tél. +32 22842818 (Bruxelles)

Mme Susanne REITHER

Rue d'Ardenne 2 / Ardennenstraat 2
1000 Bruxelles / Brussel
susanne.reither@europarl.europa.eu
Tél. +32 22831601 (Bruxelles)
1 avenue du Président Robert Schuman
67000 Strasbourg
Tél. +33 388164547 (Strasbourg)

Mme Marie-Odile HUMBERT

Rue d'Ardenne 2 / Ardennenstraat 2
1000 Bruxelles / Brussel
marieodile.humbert@europarl.europa.eu
Tél. +32 22843168 (Bruxelles)
1 avenue du Président Robert Schuman
67000 Strasbourg
Tél. +33 388172859 (Strasbourg)

Mme Marie-Astrid MUKANKUSI

Rue d'Ardenne 2 / Ardennenstraat 2
1000 Bruxelles / Brussel
marie-astrid.mukankusi@europarl.europa.eu
Tél. +32 22832425 (Bruxelles)
1 avenue du Président Robert Schuman
67000 Strasbourg
Tél. +33 388164854 (Strasbourg)

Mme Daniela-Ioana POPESCU

Rue d'Ardenne 2 / Ardennenstraat 2
1000 Bruxelles / Brussel
ioana.popescu@europarl.europa.eu
Tél. +32 22846861 (Bruxelles)

**Committee On Internal Market
And Consumer Protection (English
translation)**
Mme Alexandra Ioana LEONE

Rue d'Ardenne 2 / Ardennenstraat 2
1000 Bruxelles / Brussel
alexandraioana.leone@europarl.europa.eu
Tél. +32 22842215 (Bruxelles)
1 avenue du Président Robert Schuman
67000 Strasbourg
Tél. +33 388164857 (Strasbourg)

Mme Katri-Anniina MATTHIES

Rue d'Ardenne 2 / Ardennenstraat 2
1000 Bruxelles / Brussel
katrianniina.matthies@europarl.europa.eu
Tél. +32 22843756 (Bruxelles)
1 avenue du Président Robert Schuman
67000 Strasbourg
Tél. +33 388172165 (Strasbourg)

Mme Saara Elsa Kaarina POKKI

Rue d'Ardenne 2 / Ardennenstraat 2
1000 Bruxelles / Brussel
saara.pokki@europarl.europa.eu
Tél. +32 22840544 (Bruxelles)
1 avenue du Président Robert Schuman
67000 Strasbourg
Tél. +33 388173915 (Strasbourg)

Mme Renata MALINOVSKA

Rue d'Ardenne 2 / Ardennenstraat 2
1000 Bruxelles / Brussel
renata.malinovska@europarl.europa.eu
Tél. +32 22846850 (Bruxelles)
1 avenue du Président-Robert-Schuman
67000 Strasbourg
Tél. +33 388164841 (Strasbourg)

**Committee On Culture And Education
(English translation)**
Mme Hanna GORNA

Rue d'Ardenne 2 / Ardennenstraat 2
1000 Bruxelles / Brussel
hanna.gorna@europarl.europa.eu
Tél. +32 22842949 (Bruxelles)
1 avenue du Président Robert Schuman
67000 Strasbourg
Tél. +33 388173216 (Strasbourg)

Mme Anahi VILA

Rue d'Ardenne 2 / Ardennenstraat 2
1000 Bruxelles / Brussel
anahi.vila@europarl.europa.eu
Tél. +32 22830348 (Bruxelles)
1 avenue du Président Robert Schuman
67000 Strasbourg
Tél. +33 388172893 (Strasbourg)

Mme Efstathia TSONOS

Rue d'Ardenne 2 / Ardennenstraat 2
1000 Bruxelles / Brussel
efstathia.tsonos@europarl.europa.eu
Tél. +32 22843226 (Bruxelles)
1 avenue du Président Robert Schuman
67000 Strasbourg
Tél. +33 388172852 (Strasbourg)

Committee On Women's Rights And
Gender Equality (English translation)

Mme Isabel BAEZ LECHUGA

Rue d'Ardenne 2 / Ardennenstraat 2
1000 Bruxelles / Brussel
isabel.baesz@europarl.europa.eu
Tél. +32 22842508 (Bruxelles)

Mme Stefanie RICKEN

Rue d'Ardenne 2 / Ardennenstraat 2
1000 Bruxelles / Brussel
stefanie.ricken@europarl.europa.eu
Tél. +32 22830453 (Bruxelles)
1 avenue du Président Robert Schuman
67000 Strasbourg
Tél. +33 388164861 (Strasbourg)

M. Tommi Petteri LINDFORS

Rue d'Ardenne 2 / Ardennenstraat 2
1000 Bruxelles / Brussel
tommi.lindfors@europarl.europa.eu
Tél. +32 22841591 (Bruxelles)
1 avenue du Président Robert Schuman
67000 Strasbourg
Tél. +33 388164856 (Strasbourg)

Mme Orietta POZZOBON

Rue d'Ardenne 2 / Ardennenstraat 2
1000 Bruxelles / Brussel
orietta.pozzobon@europarl.europa.eu
Tél. +32 22842882 (Bruxelles)

Special Committee On Financial
Crimes, Tax Evasion And Tax
Avoidance (English translation)

M. Miguel CARAPETO

Rue d'Ardenne 2 / Ardennenstraat 2
1000 Bruxelles / Brussel
miguel.carapeto@europarl.europa.eu
Tél. +32 22832637 (Bruxelles)

Mme Stine LARSEN

Rue d'Ardenne 2 / Ardennenstraat 2
1000 Bruxelles / Brussel
stine.larsen@europarl.europa.eu
Tél. +32 22831413 (Bruxelles)

Mme Daniela-Ioana POPESCU

Rue d'Ardenne 2 / Ardennenstraat 2
1000 Bruxelles / Brussel
ioana.popescu@europarl.europa.eu
Tél. +32 22846861 (Bruxelles)

.....
**Unit: Sustainable
Development And
Competitiveness (English
translation)**

M. Nicola MAZZARO

Head of Unit (English translation)
Rue d'Ardenne 2 / Ardennenstraat 2
1000 Bruxelles / Brussel
nicola.mazzaro@europarl.europa.eu
Tél. +32 22842784 (Bruxelles)
1 avenue du Président Robert Schuman
67000 Strasbourg
Tél. +33 388172381 (Strasbourg)

Mme Christine DELGINESSE

Rue d'Ardenne 2 / Ardennenstraat 2
1000 Bruxelles / Brussel
christine.delginesse@europarl.europa.eu
Tél. +32 22841391 (Bruxelles)
1 avenue du Président Robert Schuman
67000 Strasbourg
Tél. +33 388172989 (Strasbourg)

Committee On The Environment,
Public Health And Food Safety
(English translation)

Mme Meri Helena AHO

Rue d'Ardenne 2 / Ardennenstraat 2
1000 Bruxelles / Brussel
meri.aho@europarl.europa.eu
Tél. +32 22831741 (Bruxelles)

Mme Eleni Anna DIMITRAKOUDI

Rue d'Ardenne 2 / Ardennenstraat 2
1000 Bruxelles / Brussel
eleni.dimitrakoudi@europarl.europa.eu
Tél. +32 22843682 (Bruxelles)
1 avenue du Président Robert Schuman
67000 Strasbourg
Tél. +33 388173662 (Strasbourg)

M. Andrew FLAGG

Rue d'Ardenne 2 / Ardennenstraat 2
1000 Bruxelles / Brussel
andrew.flagg@europarl.europa.eu
Tél. +32 22830421 (Bruxelles)
1 avenue du Président Robert Schuman
67000 Strasbourg
Tél. +33 388164971 (Strasbourg)

Mme Agnieszka GREGORCZYK

1 avenue du Président Robert Schuman
67000 Strasbourg
agnieszka.gregorczyk@europarl.europa.eu
Tél. +33 388164853 (Strasbourg)

Mme Valentina BELCHEVA

Rue d'Ardenne 2 / Ardennenstraat 2
1000 Bruxelles / Brussel
valentina.belcheva@europarl.europa.eu
Tél. +32 22832730 (Bruxelles)
1 avenue du Président Robert Schuman
67000 Strasbourg
Tél. +33 388172031 (Strasbourg)

Mme Marie-Christine POHLEN

Rue d'Ardenne 2 / Ardennenstraat 2
1000 Bruxelles / Brussel
mariechristine.pohlen@europarl.europa.eu
Tél. +32 22842578 (Bruxelles)
1 avenue du Président Robert Schuman
67000 Strasbourg
Tél. +33 388172873 (Strasbourg)

Committee On Transport And Tourism
(English translation)

Mme Victoire CHAMPENOIS

Rue d'Ardenne 2 / Ardennenstraat 2
1000 Bruxelles / Brussel
victoire.champenois@europarl.europa.eu
Tél. +32 22830037 (Bruxelles)

Mme Magdalena SIKOROWSKA

Rue d'Ardenne 2 / Ardennenstraat 2
1000 Bruxelles / Brussel
magdalena.sikorowska@europarl.europa.eu
Tél. +32 22831709 (Bruxelles)

Mme Sonja STEENHAUT

Rue d'Ardenne 2 / Ardennenstraat 2
1000 Bruxelles / Brussel
sonja.steenhaut@europarl.europa.eu
Tél. +32 22842590 (Bruxelles)
1 avenue du Président Robert Schuman
67000 Strasbourg
Tél. +33 388172879 (Strasbourg)

M. Michele BARNESCHI

Rue d'Ardenne 2 / Ardennenstraat 2
1000 Bruxelles / Brussel
michele.barneschi@europarl.europa.eu
Tél. +32 22840705 (Bruxelles)
1 avenue du Président Robert Schuman
67000 Strasbourg
Tél. +33 388164106 (Strasbourg)

Mme Nadia DE BUYSER

Rue d'Ardenne 2 / Ardennenstraat 2
1000 Bruxelles / Brussel
nadia.debuyser@europarl.europa.eu
Tél. +32 22843235 (Bruxelles)
1 avenue du Président Robert Schuman
67000 Strasbourg
Tél. +33 388173748 (Strasbourg)

Mme Josefina SANCHEZ MORIANO

Rue d'Ardenne 2 / Ardennenstraat 2
1000 Bruxelles / Brussel
josefina.sanchezmoriano@europarl.europa.eu
Tél. +32 22843142 (Bruxelles)
1 avenue du Président Robert Schuman
67000 Strasbourg
Tél. +33 388172870 (Strasbourg)

Committee On Industry, Research And
Energy (English translation)

M. Pablo FABREGAS MARTINEZ

Rue d'Ardenne 2 / Ardennenstraat 2
1000 Bruxelles / Brussel
pablo.fabregasmartinez@europarl.europa.eu
Tél. +32 22831586 (Bruxelles)

Mme Tea LUKAVECKI

Rue d'Ardenne 2 / Ardennenstraat 2
1000 Bruxelles / Brussel
tea.lukavecki@europarl.europa.eu
Tél. +32 22842947 (Bruxelles)
1 avenue du Président Robert Schuman
67000 Strasbourg
Tél. +33 388164859 (Strasbourg)

M. Christopher POLES

Rue d'Ardenne 2 / Ardennenstraat 2
1000 Bruxelles / Brussel
christopher.poles@europarl.europa.eu
Tél. +32 22831781 (Bruxelles)
1 avenue du Président Robert Schuman
67000 Strasbourg
Tél. +33 388173291 (Strasbourg)

Mme Magdalena DEACU

Rue d'Ardenne 2 / Ardennenstraat 2
1000 Bruxelles / Brussel
magdalena.deacu@europarl.europa.eu
Tél. +32 22832420 (Bruxelles)

Mme Isabelle QUERTON

Rue d'Ardenne 2 / Ardennenstraat 2
1000 Bruxelles / Brussel
isabelle.querton@europarl.europa.eu
Tél. +32 22843097 (Bruxelles)
1 avenue du Président Robert Schuman
67000 Strasbourg
Tél. +33 388164865 (Strasbourg)

**Department: Citizenship
And Political Planning
(English translation)**

M. Frazer CLARKE

*Head of Department, Deputy Secretary
General (English translation)*
Rue d'Ardenne 2 / Ardennenstraat 2
1000 Bruxelles / Brussel
frazer.clarke@europarl.europa.eu
Tél. +32 22843175 (Bruxelles)
1 avenue du Président Robert-Schuman
67000 Strasbourg
Tél. +33 388173759 (Strasbourg)

Mme Adriana LEENAARS

Rue d'Ardenne 2 / Ardennenstraat 2
1000 Bruxelles / Brussel
rianna.leenaars@europarl.europa.eu
Tél. +32 22843221 (Bruxelles)
1 avenue du Président-Robert-Schuman
67000 Strasbourg
Tél. +33 388173761 (Strasbourg)

Digital Europe (English translation)**M. Vaclav MLS**

Rue d'Ardenne 2 / Ardennenstraat 2
1000 Bruxelles / Brussel
vaclav.mls@europarl.europa.eu
Tél. +32 22832083 (Bruxelles)
1 avenue du Président-Robert-Schuman
67000 Strasbourg
Tél. +33 388174846 (Strasbourg)

Mme Esra TASASIZ HANAVAN

Rue d'Ardenne 2 / Ardennenstraat 2
1000 Bruxelles / Brussel
esra.tasasiz@europarl.europa.eu
Tél. +32 22841636 (Bruxelles)
1 avenue du Président-Robert-Schuman
67000 Strasbourg
Tél. +33 388172320 (Strasbourg)

Extremism, Populism, Nationalism And Xenophobia (English translation)**Mme Anita TUSAR**

Rue d'Ardenne 2 / Ardennenstraat 2
1000 Bruxelles / Brussel
anita.tusar@europarl.europa.eu
Tél. +32 22831156 (Bruxelles)

Mme Minna PIISPA

Rue d'Ardenne 2 / Ardennenstraat 2
1000 Bruxelles / Brussel
minna.piispa@europarl.europa.eu
Tél. +32 22842309 (Bruxelles)

Unit: Citizens' Europe (English translation)**M. Fabien VALLI**

Head of Unit (English translation)
Rue d'Ardenne 2 / Ardennenstraat 2
1000 Bruxelles / Brussel
fabien.valli@europarl.europa.eu
Tél. +32 22840530 (Bruxelles)
1 avenue du Président-Robert-Schuman
67000 Strasbourg
Tél. +33 388174947 (Strasbourg)

Mme Raquel PLAZA MESON

Rue d'Ardenne 2 / Ardennenstraat 2
1000 Bruxelles / Brussel
raquel.plazameson@europarl.europa.eu
Tél. +32 22840778 (Bruxelles)

Committee On Legal Affairs (English translation)**Mme Emilie APELL**

Rue d'Ardenne 2 / Ardennenstraat 2
1000 Bruxelles / Brussel
emilie.apell@europarl.europa.eu
Tél. +32 22841224 (Bruxelles)
1 avenue du Président-Robert-Schuman
67000 Strasbourg
Tél. +33 388174293 (Strasbourg)

Mme Melanie KOELLER

Rue d'Ardenne 2 / Ardennenstraat 2
1000 Bruxelles / Brussel
melanie.koeller@europarl.europa.eu
Tél. +32 22843903 (Bruxelles)
1 avenue du Président-Robert-Schuman
67000 Strasbourg
Tél. +33 388164868 (Strasbourg)

Mme Christiane MERTZ

Rue d'Ardenne 2 / Ardennenstraat 2
1000 Bruxelles / Brussel
christiane.mertz@europarl.europa.eu
Tél. +32 22843176 (Bruxelles)

Mme Ilona PFEIFFER

Rue d'Ardenne 2 / Ardennenstraat 2
1000 Bruxelles / Brussel
ilona.pfeiffer@europarl.europa.eu
Tél. +32 22834178 (Bruxelles)
Allée du Printemps
67000 Strasbourg
Tél. +33 388178309 (Strasbourg)

Mme Neringa SILEIKAITE

Rue d'Ardenne 2 / Ardennenstraat 2
1000 Bruxelles / Brussel
neringa.sileikaite@europarl.europa.eu
Tél. +32 22842768 (Bruxelles)
1 avenue du Président-Robert-Schuman
67000 Strasbourg
Tél. +33 388173893 (Strasbourg)

Committee On Civil Liberties, Justice And Home Affairs (English translation)**M. Inigo ECHEVERRIA-TORRES**

MONASTERIO
Rue d'Ardenne 2 / Ardennenstraat 2
1000 Bruxelles / Brussel
inigo.echeverria-torres@europarl.europa.eu
Tél. +32 22843629 (Bruxelles)
1 avenue du Président-Robert-Schuman
67000 Strasbourg
Tél. +33 388173836 (Strasbourg)

Mme Annie LEMARCHAL

Rue d'Ardenne 2 / Ardennenstraat 2
1000 Bruxelles / Brussel
annie.lemarchal@europarl.europa.eu
Tél. +32 22843057 (Bruxelles)

M. Aurelien Jordane MAZUY

Rue d'Ardenne 2 / Ardennenstraat 2
1000 Bruxelles / Brussel
Aurelien.Mazuy@europarl.europa.eu
Tél. +32 22832153 (Bruxelles)

M. Shane MURPHY

Rue d'Ardenne 2 / Ardennenstraat 2
1000 Bruxelles / Brussel
shane.murphy@europarl.europa.eu
Tél. +32 22842765 (Bruxelles)
1 avenue du Président-Robert-Schuman
67000 Strasbourg
Tél. +33 388174021 (Strasbourg)

Mme Laura PEARSON

Rue d'Ardenne 2 / Ardennenstraat 2
1000 Bruxelles / Brussel
laura.pearson@europarl.europa.eu
Tél. +32 22831232 (Bruxelles)
1 avenue du Président-Robert-Schuman
67000 Strasbourg
Tél. +33 388173481 (Strasbourg)

Mme Matilda SISÄTTÖ

Rue d'Ardenne 2 / Ardennenstraat 2
1000 Bruxelles / Brussel
matilda.sisatto@europarl.europa.eu
Tél. +32 22832133 (Bruxelles)
1 avenue du Président-Robert-Schuman
67000 Strasbourg
Tél. +33 388173786 (Strasbourg)

Mme Fabienne HASAERT

Rue d'Ardenne 2 / Ardennenstraat 2
1000 Bruxelles / Brussel
fabienne.hasaert@europarl.europa.eu
Tél. +32 22843969 (Bruxelles)
1 avenue du Président-Robert-Schuman
67000 Strasbourg
Tél. +33 388173757 (Strasbourg)

Mme Isabelle MERTZ

Rue d'Ardenne 2 / Ardennenstraat 2
1000 Bruxelles / Brussel
isabelle.mertz@europarl.europa.eu
Tél. +32 22843194 (Bruxelles)
1 avenue du Président-Robert-Schuman
67000 Strasbourg
Tél. +33 388173771 (Strasbourg)

Mme Joanna Obesionuapu NWOKE KILLY

Rue d'Ardenne 2 / Ardennenstraat 2
1000 Bruxelles / Brussel
joanna.nwokekilly@europarl.europa.eu
Tél. +32 22842906 (Bruxelles)

Committee On Constitutional Affairs (English translation)**M. Francesco CERASANI**

Rue d'Ardenne 2 / Ardennenstraat 2
1000 Bruxelles / Brussel
francesco.cerasani@europarl.europa.eu
Tél. +32 22832197 (Bruxelles)
1 avenue du Président-Robert-Schuman
67000 Strasbourg
Tél. +33 388172109 (Strasbourg)

M. Jose Antonio GIL DE MURO

ARENAS
Rue d'Ardenne 2 / Ardennenstraat 2
1000 Bruxelles / Brussel
joseantonio.gildemuro@europarl.europa.eu
Tél. +32 22842977 (Bruxelles)
1 avenue du Président-Robert-Schuman
67000 Strasbourg
Tél. +33 388172743 (Strasbourg)

Mme Sandrine DECOTTIGNIES

Rue d'Ardenne 2 / Ardennenstraat 2
1000 Bruxelles / Brussel
sandrine.decottignies@europarl.europa.eu
Tél. +32 22843388 (Bruxelles)
1 avenue du Président-Robert-Schuman
67000 Strasbourg
Tél. +33 388164849 (Strasbourg)

Committee On Petitions (English translation)**M. Mohamed Yacine EL LAOUI**

Rue d'Ardenne 2 / Ardennenstraat 2
1000 Bruxelles / Brussel
yacine.ellaoui@europarl.europa.eu
Tél. +32 22834087 (Bruxelles)

Mme Vivienne BYRNE

Rue d'Ardenne 2 / Ardennenstraat 2
1000 Bruxelles / Brussel
vivienne.byrne@europarl.europa.eu
Tél. +32 22843098 (Bruxelles)

Mme Nicolaida KHIER-KOSKINA

Rue d'Ardenne 2 / Ardennenstraat 2
1000 Bruxelles / Brussel
nicolaida.khierkoskina@europarl.europa.eu
Tél. +32 22831336 (Bruxelles)

Special Committee On Countering Terrorism (English translation)

M. Eldar MAMEDOV

Rue d'Ardenne 2 / Ardennenstraat 2
1000 Bruxelles / Brussel
eldar.mamedov@europarl.europa.eu
Tél. +32 22848313 (Bruxelles)
1 avenue du Président-Robert-Schuman
67000 Strasbourg
Tél. +33 388164154 (Strasbourg)

Mme Laura PEARSON

Rue d'Ardenne 2 / Ardennenstraat 2
1000 Bruxelles / Brussel
laura.pearson@europarl.europa.eu
Tél. +32 22831232 (Bruxelles)
1 avenue du Président-Robert-Schuman
67000 Strasbourg
Tél. +33 388173481 (Strasbourg)

Mme Theodora FRANGOPOULOU

Rue d'Ardenne 2 / Ardennenstraat 2
1000 Bruxelles / Brussel
theodora.frangopoulou@europarl.europa.eu
Tél. +32 22843225 (Bruxelles)

Unit: Political Planning And Strategic Partners (English translation)

Mme Giovanna Maria PARESCHI

Head of Unit (English translation)
Rue d'Ardenne 2 / Ardennenstraat 2
1000 Bruxelles / Brussel
giovanna.pareschi@europarl.europa.eu
Tél. +32 22842464 (Bruxelles)
1 avenue du Président-Robert-Schuman
67000 Strasbourg
Tél. +33 388173867 (Strasbourg)

Mme Sonia POPOVA

Rue d'Ardenne 2 / Ardennenstraat 2
1000 Bruxelles / Brussel
sonia.popova@europarl.europa.eu
Tél. +32 22830414 (Bruxelles)

Mme Kathryn VAN ACHTEN-BEARD

Rue d'Ardenne 2 / Ardennenstraat 2
1000 Bruxelles / Brussel
kathryn.vanachtenbeard@europarl.europa.eu
Tél. +32 22842462 (Bruxelles)
1 avenue du Président-Robert-Schuman
67000 Strasbourg
Tél. +33 388164847 (Strasbourg)

Relations With Pes, Yes, Feps,
Progressive Alliance & Iusy (English
translation)

Mme Corina Daniela POPA

Rue d'Ardenne 2 / Ardennenstraat 2
1000 Bruxelles / Brussel
corina.popa@europarl.europa.eu
Tél. +32 22832888 (Bruxelles)

Mme Marina POHLMANN

Rue d'Ardenne 2 / Ardennenstraat 2
1000 Bruxelles / Brussel
marina.pohlmann@europarl.europa.eu
Tél. +32 22843143 (Bruxelles)

Mme Joana CORREIA MARTINS

Rue d'Ardenne 2 / Ardennenstraat 2
1000 Bruxelles / Brussel
joana.correiamartins@europarl.europa.eu
Tél. +32 22842274 (Bruxelles)

Relations With Trades Unions, Ngos,
Committee Of The Regions, Economic
And Social Committee, Council Of
Europe And National Parliaments

Mme Giovanna Maria PARESCHI

Rue d'Ardenne 2 / Ardennenstraat 2
1000 Bruxelles / Brussel
giovanna.pareschi@europarl.europa.eu
Tél. +32 22842464 (Bruxelles)
1 avenue du Président-Robert-Schuman
67000 Strasbourg
Tél. +33 388173867 (Strasbourg)

M. Jean-Louis VERHEYDEN

Rue d'Ardenne 2 / Ardennenstraat 2
1000 Bruxelles / Brussel
jeanlouis.verheyden@europarl.europa.eu
Tél. +32 22846576 (Bruxelles)
1 avenue du Président-Robert-Schuman
67000 Strasbourg
Tél. +33 388174291 (Strasbourg)

Mme Sonia CHAPOTEL

Rue d'Ardenne 2 / Ardennenstraat 2
1000 Bruxelles / Brussel
sonia.chapotel@europarl.europa.eu
Tél. +32 22834466 (Bruxelles)

Mme Kathryn VAN ACHTEN-BEARD

Rue d'Ardenne 2 / Ardennenstraat 2
1000 Bruxelles / Brussel
kathryn.vanachtenbeard@europarl.europa.eu
Tél. +32 22842462 (Bruxelles)
1 avenue du Président-Robert-Schuman
67000 Strasbourg
Tél. +33 388164847 (Strasbourg)

Relations With National Parliaments (English translation)

M. Ivaylo DIMITROV

Rue d'Ardenne 2 / Ardennenstraat 2
1000 Bruxelles / Brussel
ivaylo.dimitrov@europarl.europa.eu
Tél. +32 22832874 (Bruxelles)

Mme Sonia POPOVA

Rue d'Ardenne 2 / Ardennenstraat 2
1000 Bruxelles / Brussel
sonia.popova@europarl.europa.eu
Tél. +32 22830414 (Bruxelles)

Forward Planning And Monitoring Political Debates (English translation)

M. Nicolas MACIAS

Rue d'Ardenne 2 / Ardennenstraat 2
1000 Bruxelles / Brussel
nicolas.macias@europarl.europa.eu
Tél. +32 22840946 (Bruxelles)

M. Jean-Louis VERHEYDEN

Rue d'Ardenne 2 / Ardennenstraat 2
1000 Bruxelles / Brussel
jeanlouis.verheyden@europarl.europa.eu
Tél. +32 22846576 (Bruxelles)
1 avenue du Président-Robert-Schuman
67000 Strasbourg
Tél. +33 388174291 (Strasbourg)

Mme Marina POHLMANN

Rue d'Ardenne 2 / Ardennenstraat 2
1000 Bruxelles / Brussel
marina.pohlmann@europarl.europa.eu
Tél. +32 22843143 (Bruxelles)

Mme Andrea PEGAZZANO

Rue d'Ardenne 2 / Ardennenstraat 2
1000 Bruxelles / Brussel
Andrea.Pegazzano@europarl.europa.eu
Tél. +32 22842867 (Bruxelles)

Department: External Action (English translation)

M. Antony BEUMER

Head of Department, Deputy Secretary General (English translation)
Rue d'Ardenne 2 / Ardennenstraat 2
1000 Bruxelles / Brussel
antony.beumer@europarl.europa.eu
Tél. +32 22842973 (Bruxelles)
1 avenue du Président-Robert-Schuman
67000 Strasbourg
Tél. +33 388174335 (Strasbourg)

Mme Ludivine WEECH

Rue d'Ardenne 2 / Ardennenstraat 2
1000 Bruxelles / Brussel
ludivine.weech@europarl.europa.eu
Tél. +32 22843222 (Bruxelles)
1 avenue du Président-Robert-Schuman
67000 Strasbourg
Tél. +33 388178153 (Strasbourg)

Global Progressive Forum (English translation)

M. Dorian Dragoni

Rue d'Ardenne 2 / Ardennenstraat 2
1000 Bruxelles / Brussel
dorian.dragoni@europarl.europa.eu
Tél. +32 22843518 (Bruxelles)
1 avenue du Président-Robert-Schuman
67000 Strasbourg
Tél. +33 388173763 (Strasbourg)

Mme Anne Elisabeth MORIN

Rue d'Ardenne 2 / Ardennenstraat 2
1000 Bruxelles / Brussel
anne.morin@europarl.europa.eu
Tél. +32 22841027 (Bruxelles)

M. Paolo ALBERTI

Rue d'Ardenne 2 / Ardennenstraat 2
1000 Bruxelles / Brussel
paolo.alberti@europarl.europa.eu
Tél. +32 22832040 (Bruxelles)

M. Mark MEIRSMAN

Rue d'Ardenne 2 / Ardennenstraat 2
1000 Bruxelles / Brussel
mark.meirsmen@europarl.europa.eu
Tél. +32 22843822 (Bruxelles)

Mme Simona RUSSO

Rue d'Ardenne 2 / Ardennenstraat 2
1000 Bruxelles / Brussel
simona.russo@europarl.europa.eu
Tél. +32 22830343 (Bruxelles)
1 avenue du Président-Robert-Schuman
67000 Strasbourg
Tél. +33 388164839 (Strasbourg)

Department Policies And Activities (English translation)

Mme Arielle ROUBY

Rue d'Ardenne 2 / Ardennenstraat 2
1000 Bruxelles / Brussel
arielle.rouby@europarl.europa.eu
Tél. +32 22830478 (Bruxelles)
1 avenue du Président-Robert-Schuman
67000 Strasbourg
Tél. +33 388164867 (Strasbourg)

Mme Ludivine WEECH

Rue d'Ardenne 2 / Ardennenstraat 2
1000 Bruxelles / Brussel
ludivine.weech@europarl.europa.eu
Tél. +32 22843222 (Bruxelles)
1 avenue du Président-Robert-Schuman
67000 Strasbourg
Tél. +33 388178153 (Strasbourg)

**External Migration And
Relations With Africa
(English translation)****M. Daniele CARDELLA**

Rue d'Ardenne 2 / Ardennenstraat 2
1000 Bruxelles / Brussel
daniele.cardella@europarl.europa.eu
Tél. +32 22830059 (Bruxelles)

**Mme Maria Paloma MUNIZ DE
URQUIZA**

Rue d'Ardenne 2 / Ardennenstraat 2
1000 Bruxelles / Brussel
maria.munizdeurquiza@europarl.europa.eu
Tél. +32 22834885 (Bruxelles)
Allée du Printemps
67000 Strasbourg
Tél. +33 388164036 (Strasbourg)

Mme Edyta KROL-KARASCH

Rue d'Ardenne 2 / Ardennenstraat 2
1000 Bruxelles / Brussel
edyta.krolkarasch@europarl.europa.eu
Tél. +32 22831349 (Bruxelles)

**Department Delegation
Coordination (English
translation)****Mme Arielle ROUBY**

Rue d'Ardenne 2 / Ardennenstraat 2
1000 Bruxelles / Brussel
arielle.rouby@europarl.europa.eu
Tél. +32 22830478 (Bruxelles)
1 avenue du Président-Robert-Schuman
67000 Strasbourg
Tél. +33 388164867 (Strasbourg)

Mme Theodora FRANGOPOULOU

Rue d'Ardenne 2 / Ardennenstraat 2
1000 Bruxelles / Brussel
theodora.frangopoulou@europarl.europa.eu
Tél. +32 22843225 (Bruxelles)

**Globalisation Strategy
(English translation)****Mme Arielle ROUBY**

Rue d'Ardenne 2 / Ardennenstraat 2
1000 Bruxelles / Brussel
arielle.rouby@europarl.europa.eu
Tél. +32 22830478 (Bruxelles)
1 avenue du Président-Robert-Schuman
67000 Strasbourg
Tél. +33 388164867 (Strasbourg)

Mme Edyta KROL-KARASCH

Rue d'Ardenne 2 / Ardennenstraat 2
1000 Bruxelles / Brussel
edyta.krolkarasch@europarl.europa.eu
Tél. +32 22831349 (Bruxelles)

**Unit: Foreign Affairs,
Security, Enlargement And
Neighbourhood Policy
(English translation)****M. Doriane DRAGONI**

Head of Unit (English translation)
Rue d'Ardenne 2 / Ardennenstraat 2
1000 Bruxelles / Brussel
doriane.dragoni@europarl.europa.eu
Tél. +32 22843518 (Bruxelles)
1 avenue du Président-Robert-Schuman
67000 Strasbourg
Tél. +33 388173763 (Strasbourg)

Mme Andrea DOCEKALOVA

Rue d'Ardenne 2 / Ardennenstraat 2
1000 Bruxelles / Brussel
andrea.docekalova@europarl.europa.eu
Tél. +32 22832238 (Bruxelles)
1 avenue du Président-Robert-Schuman
67000 Strasbourg
Tél. +33 388172806 (Strasbourg)

**Committee On Foreign Affairs (English
translation)****M. Carlo BITTARELLI**

Rue d'Ardenne 2 / Ardennenstraat 2
1000 Bruxelles / Brussel
carlo.bittarelli@europarl.europa.eu
Tél. +32 22830413 (Bruxelles)
1 avenue du Président-Robert-Schuman
67000 Strasbourg
Tél. +33 388164850 (Strasbourg)

M. Vincenzo GRECO

Rue d'Ardenne 2 / Ardennenstraat 2
1000 Bruxelles / Brussel
vincenzo.greco@europarl.europa.eu
Tél. +32 22843298 (Bruxelles)
1 avenue du Président-Robert-Schuman
67000 Strasbourg
Tél. +33 388178260 (Strasbourg)

M. Eldar MAMEDOV

Rue d'Ardenne 2 / Ardennenstraat 2
1000 Bruxelles / Brussel
eldar.mamedov@europarl.europa.eu
Tél. +32 22848313 (Bruxelles)
1 avenue du Président-Robert-Schuman
67000 Strasbourg
Tél. +33 388164154 (Strasbourg)

M. Jörgen SIIL

Rue d'Ardenne 2 / Ardennenstraat 2
1000 Bruxelles / Brussel
jorgen.siil@europarl.europa.eu
Tél. +32 22841808 (Bruxelles)
1 avenue du Président-Robert-Schuman
67000 Strasbourg
Tél. +33 388173825 (Strasbourg)

Mme Diana FLESERIU

Rue d'Ardenne 2 / Ardennenstraat 2
1000 Bruxelles / Brussel
diana.fleseriu@europarl.europa.eu
Tél. +32 22832701 (Bruxelles)
1 avenue du Président-Robert-Schuman
67000 Strasbourg
Tél. +33 388173211 (Strasbourg)

Mme Anahit KHATCHIKIAN

Rue d'Ardenne 2 / Ardennenstraat 2
1000 Bruxelles / Brussel
anahit.khatchikian@europarl.europa.eu
Tél. +32 22832847 (Bruxelles)

Mme Gabriela RADU

Rue d'Ardenne 2 / Ardennenstraat 2
1000 Bruxelles / Brussel
gabriela.radu@europarl.europa.eu
Tél. +32 22831109 (Bruxelles)

Mme Francina VAN DE VORLE

Rue d'Ardenne 2 / Ardennenstraat 2
1000 Bruxelles / Brussel
francina.vandevorle@europarl.europa.eu
Tél. +32 22843989 (Bruxelles)
1 avenue du Président-Robert-Schuman
67000 Strasbourg
Tél. +33 388164135 (Strasbourg)

**Sub-Committee On Security And
Defence (English translation)****Mme Anne Elisabeth MORIN**

Rue d'Ardenne 2 / Ardennenstraat 2
1000 Bruxelles / Brussel
anne.morin@europarl.europa.eu
Tél. +32 22841027 (Bruxelles)

M. Jakub SEMRAU

Rue d'Ardenne 2 / Ardennenstraat 2
1000 Bruxelles / Brussel
jakub.semrau@europarl.europa.eu
Tél. +32 22846084 (Bruxelles)
1 avenue du Président-Robert-Schuman
67000 Strasbourg
Tél. +33 388164869 (Strasbourg)

Mme Anahit KHATCHIKIAN

Rue d'Ardenne 2 / Ardennenstraat 2
1000 Bruxelles / Brussel
anahit.khatchikian@europarl.europa.eu
Tél. +32 22832847 (Bruxelles)

**Delegation Coordination Within The
Unit (English translation)****M. Doriane DRAGONI**

Rue d'Ardenne 2 / Ardennenstraat 2
1000 Bruxelles / Brussel
doriane.dragoni@europarl.europa.eu
Tél. +32 22843518 (Bruxelles)
1 avenue du Président-Robert-Schuman
67000 Strasbourg
Tél. +33 388173763 (Strasbourg)

Mme Andrea DOCEKALOVA

Rue d'Ardenne 2 / Ardennenstraat 2
1000 Bruxelles / Brussel
andrea.docekalova@europarl.europa.eu
Tél. +32 22832238 (Bruxelles)
1 avenue du Président-Robert-Schuman
67000 Strasbourg
Tél. +33 388172806 (Strasbourg)

**Special Committee On Countering
Terrorism (English translation)****M. Eldar MAMEDOV**

Rue d'Ardenne 2 / Ardennenstraat 2
1000 Bruxelles / Brussel
eldar.mamedov@europarl.europa.eu
Tél. +32 22848313 (Bruxelles)
1 avenue du Président-Robert-Schuman
67000 Strasbourg
Tél. +33 388164154 (Strasbourg)

Mme Laura PEARSON

Rue d'Ardenne 2 / Ardennenstraat 2
1000 Bruxelles / Brussel
laura.pearson@europarl.europa.eu
Tél. +32 22831232 (Bruxelles)
1 avenue du Président-Robert-Schuman
67000 Strasbourg
Tél. +33 388173481 (Strasbourg)

Mme Theodora FRANGOPOULOU

Rue d'Ardenne 2 / Ardennenstraat 2
1000 Bruxelles / Brussel
theodora.frangopoulou@europarl.europa.eu
Tél. +32 22843225 (Bruxelles)

Euromed (English translation)

M. Carlo BITTARELLI

Rue d'Ardenne 2 / Ardennenstraat 2
1000 Bruxelles / Brussel
carlo.bittarelli@europarl.europa.eu
Tél. +32 22830413 (Bruxelles)
1 avenue du Président-Robert-Schuman
67000 Strasbourg
Tél. +33 388164850 (Strasbourg)

Mme Anne Elisabeth MORIN

Rue d'Ardenne 2 / Ardennenstraat 2
1000 Bruxelles / Brussel
anne.morin@europarl.europa.eu
Tél. +32 22841027 (Bruxelles)

Mme Diana FLESERIU

Rue d'Ardenne 2 / Ardennenstraat 2
1000 Bruxelles / Brussel
diana.fleseriu@europarl.europa.eu
Tél. +32 22832701 (Bruxelles)
1 avenue du Président-Robert-Schuman
67000 Strasbourg
Tél. +33 388173211 (Strasbourg)

Mme Anahit KHATCHIKIAN

Rue d'Ardenne 2 / Ardennenstraat 2
1000 Bruxelles / Brussel
anahit.khatchikian@europarl.europa.eu
Tél. +32 22832847 (Bruxelles)

Euronest (English translation)

M. Vincenzo GRECO

Rue d'Ardenne 2 / Ardennenstraat 2
1000 Bruxelles / Brussel
vincenzo.greco@europarl.europa.eu
Tél. +32 22843298 (Bruxelles)
1 avenue du Président-Robert-Schuman
67000 Strasbourg
Tél. +33 388178260 (Strasbourg)

M. Jakub SEMRAU

Rue d'Ardenne 2 / Ardennenstraat 2
1000 Bruxelles / Brussel
jakub.semrau@europarl.europa.eu
Tél. +32 22846084 (Bruxelles)
1 avenue du Président-Robert-Schuman
67000 Strasbourg
Tél. +33 388164869 (Strasbourg)

Mme Gabriela RADU

Rue d'Ardenne 2 / Ardennenstraat 2
1000 Bruxelles / Brussel
gabriela.radu@europarl.europa.eu
Tél. +32 22831109 (Bruxelles)

Unit: International Trade And Americas (English translation)

Mme Maria Odilia HENRIQUES

Head of Unit (English translation)
Rue d'Ardenne 2 / Ardennenstraat 2
1000 Bruxelles / Brussel
mariaodilia.henriques@europarl.europa.eu
Tél. +32 22843381 (Bruxelles)
1 avenue du Président-Robert-Schuman
67000 Strasbourg
Tél. +33 388173892 (Strasbourg)

Mme Katie Laura WILLIAMS

Rue d'Ardenne 2 / Ardennenstraat 2
1000 Bruxelles / Brussel
katielaura.williams@europarl.europa.eu
Tél. +32 22841567 (Bruxelles)
1 avenue du Président-Robert-Schuman
67000 Strasbourg
Tél. +33 388172761 (Strasbourg)

Committee On International Trade (English translation)

Mme Barbara MELIS

Rue d'Ardenne 2 / Ardennenstraat 2
1000 Bruxelles / Brussel
barbara.melis@europarl.europa.eu
Tél. +32 22841546 (Bruxelles)
1 avenue du Président-Robert-Schuman
67000 Strasbourg
Tél. +33 388172573 (Strasbourg)

Mme Pilar RUIZ HUÉLAMO

Rue d'Ardenne 2 / Ardennenstraat 2
1000 Bruxelles / Brussel
pilar.ruizhuelamo@europarl.europa.eu
Tél. +32 22834953 (Bruxelles)
1 avenue du Président-Robert-Schuman
67000 Strasbourg
Tél. +33 388164851 (Strasbourg)

M. Christopher WILLIAMS

Rue d'Ardenne 2 / Ardennenstraat 2
1000 Bruxelles / Brussel
christopher.williams@europarl.europa.eu
Tél. +32 22841016 (Bruxelles)
1 avenue du Président-Robert-Schuman
67000 Strasbourg
Tél. +33 388173267 (Strasbourg)

Mme Isabel JUBETE SALVADOR

Rue d'Ardenne 2 / Ardennenstraat 2
1000 Bruxelles / Brussel
isabel.jubetesalvador@europarl.europa.eu
Tél. +32 22832089 (Bruxelles)
1 avenue du Président-Robert-Schuman
67000 Strasbourg
Tél. +33 388172837 (Strasbourg)

Mme Vytautė LIUTKEVICIUTE

Rue d'Ardenne 2 / Ardennenstraat 2
1000 Bruxelles / Brussel
vytaute.liutkeviciute@europarl.europa.eu
Tél. +32 22843152 (Bruxelles)

Mme Dorota Zofia MYSZKOROWSKA

Rue d'Ardenne 2 / Ardennenstraat 2
1000 Bruxelles / Brussel
dorota.myszkorowska@europarl.europa.eu
Tél. +32 22831478 (Bruxelles)
1 avenue du Président-Robert-Schuman
67000 Strasbourg
Tél. +33 388164852 (Strasbourg)

Delegation Coordination Within The Unit (English translation)

Mme Maria Odilia HENRIQUES

Rue d'Ardenne 2 / Ardennenstraat 2
1000 Bruxelles / Brussel
mariaodilia.henriques@europarl.europa.eu
Tél. +32 22843381 (Bruxelles)
1 avenue du Président-Robert-Schuman
67000 Strasbourg
Tél. +33 388173892 (Strasbourg)

Mme Katie Laura WILLIAMS

Rue d'Ardenne 2 / Ardennenstraat 2
1000 Bruxelles / Brussel
katielaura.williams@europarl.europa.eu
Tél. +32 22841567 (Bruxelles)
1 avenue du Président-Robert-Schuman
67000 Strasbourg
Tél. +33 388172761 (Strasbourg)

EuroLat/Latin America Forum (English translation)

Mme Silvia GONZALEZ DEL PINO

Rue d'Ardenne 2 / Ardennenstraat 2
1000 Bruxelles / Brussel
silvia.gonzalezdelpino@europarl.europa.eu
Tél. +32 22834119 (Bruxelles)

Mme Barbara MELIS

Rue d'Ardenne 2 / Ardennenstraat 2
1000 Bruxelles / Brussel
barbara.melis@europarl.europa.eu
Tél. +32 22841546 (Bruxelles)
1 avenue du Président-Robert-Schuman
67000 Strasbourg
Tél. +33 388172573 (Strasbourg)

Mme Pilar RUIZ HUÉLAMO

Rue d'Ardenne 2 / Ardennenstraat 2
1000 Bruxelles / Brussel
pilar.ruizhuelamo@europarl.europa.eu
Tél. +32 22834953 (Bruxelles)
1 avenue du Président-Robert-Schuman
67000 Strasbourg
Tél. +33 388164851 (Strasbourg)

Mme Isabel JUBETE SALVADOR

Rue d'Ardenne 2 / Ardennenstraat 2
1000 Bruxelles / Brussel
isabel.jubetesalvador@europarl.europa.eu
Tél. +32 22832089 (Bruxelles)
1 avenue du Président-Robert-Schuman
67000 Strasbourg
Tél. +33 388172837 (Strasbourg)

Transatlantic Relations (English translation)

Mme Barbara MELIS

Rue d'Ardenne 2 / Ardennenstraat 2
1000 Bruxelles / Brussel
barbara.melis@europarl.europa.eu
Tél. +32 22841546 (Bruxelles)
1 avenue du Président-Robert-Schuman
67000 Strasbourg
Tél. +33 388172573 (Strasbourg)

M. Christopher WILLIAMS

Rue d'Ardenne 2 / Ardennenstraat 2
1000 Bruxelles / Brussel
christopher.williams@europarl.europa.eu
Tél. +32 22841016 (Bruxelles)
1 avenue du Président-Robert-Schuman
67000 Strasbourg
Tél. +33 388173267 (Strasbourg)

Mme Dorota Zofia MYSZKOROWSKA

Rue d'Ardenne 2 / Ardennenstraat 2
1000 Bruxelles / Brussel
dorota.myszkorowska@europarl.europa.eu
Tél. +32 22831478 (Bruxelles)
1 avenue du Président-Robert-Schuman
67000 Strasbourg
Tél. +33 388164852 (Strasbourg)

Unit: Development Policy, Human Rights And Africa, Asia, Oceania (English translation)

M. Zoltan SIMON

Head of Unit (English translation)

Mme Bernadette Jeanne A BUYENS

Rue d'Ardenne 2 / Ardennenstraat 2
1000 Bruxelles / Brussel
bernadette.buyens@europarl.europa.eu
Tél. +32 22841168 (Bruxelles)

Mme Myriam STEENBERGEN

Rue d'Ardenne 2 / Ardennenstraat 2
1000 Bruxelles / Brussel
myriam.steenbergen@europarl.europa.eu
Tél. +32 22841666 (Bruxelles)
1 avenue du Président-Robert-Schuman
67000 Strasbourg
Tél. +33 388172975 (Strasbourg)

Committee On Development (English translation)

Mme Jennifer DUNSMORE

Rue d'Ardenne 2 / Ardennenstraat 2
1000 Bruxelles / Brussel
jennifer.dunsmore@europarl.europa.eu
Tél. +32 22840551 (Bruxelles)

Mme Silvia GONZALEZ DEL PINO

Rue d'Ardenne 2 / Ardennenstraat 2
1000 Bruxelles / Brussel
silvia.gonzalezdelpino@europarl.europa.eu
Tél. +32 22834119 (Bruxelles)

Mme Radostina MUTAFCHIEVA

Rue d'Ardenne 2 / Ardennenstraat 2
1000 Bruxelles / Brussel
radostina.mutafchieva@europarl.europa.eu
Tél. +32 22832396 (Bruxelles)
1 avenue du Président-Robert-Schuman
67000 Strasbourg
Tél. +33 388173212 (Strasbourg)

Mme Marica JELAVIC

Rue d'Ardenne 2 / Ardennenstraat 2
1000 Bruxelles / Brussel
marica.jelavic@europarl.europa.eu
Tél. +32 22834940 (Bruxelles)

Mme Ai Phuong TRÂM

Rue d'Ardenne 2 / Ardennenstraat 2
1000 Bruxelles / Brussel
AiPhuong.Tram@europarl.europa.eu
Tél. +32 22844983 (Bruxelles)

Subcommittee On Human Rights
(English translation)

Mme Brigitte BATAILLE

Rue d'Ardenne 2 / Ardennenstraat 2
1000 Bruxelles / Brussel
brigitte.bataille@europarl.europa.eu
Tél. +32 22843112 (Bruxelles)
1 avenue du Président-Robert-Schuman
67000 Strasbourg
Tél. +33 388172887 (Strasbourg)

Mme Sarah TUA

Rue d'Ardenne 2 / Ardennenstraat 2
1000 Bruxelles / Brussel
sarah.tua@europarl.europa.eu
Tél. +32 22832258 (Bruxelles)
1 avenue du Président-Robert-Schuman
67000 Strasbourg
Tél. +33 388172749 (Strasbourg)

Mme Mirjana AKSENTIJEVIC

Rue d'Ardenne 2 / Ardennenstraat 2
1000 Bruxelles / Brussel
mirjana.aksentijevic@europarl.europa.eu
Tél. +32 22842516 (Bruxelles)

Mme Bernadette Jeanne A BUYENS

Rue d'Ardenne 2 / Ardennenstraat 2
1000 Bruxelles / Brussel
bernadette.buyens@europarl.europa.eu
Tél. +32 22841168 (Bruxelles)

Mme Elke DEGREEF

Rue d'Ardenne 2 / Ardennenstraat 2
1000 Bruxelles / Brussel
elke.degreef@europarl.europa.eu
Tél. +32 22843049 (Bruxelles)
1 avenue du Président-Robert-Schuman
67000 Strasbourg
Tél. +33 388174334 (Strasbourg)

Election Observation And Democracy
Support (English translation)

Mme Brigitte BATAILLE

Rue d'Ardenne 2 / Ardennenstraat 2
1000 Bruxelles / Brussel
brigitte.bataille@europarl.europa.eu
Tél. +32 22843112 (Bruxelles)
1 avenue du Président-Robert-Schuman
67000 Strasbourg
Tél. +33 388172887 (Strasbourg)

Mme Bernadette Jeanne A BUYENS

Rue d'Ardenne 2 / Ardennenstraat 2
1000 Bruxelles / Brussel
bernadette.buyens@europarl.europa.eu
Tél. +32 22841168 (Bruxelles)

Mme Elke DEGREEF

Rue d'Ardenne 2 / Ardennenstraat 2
1000 Bruxelles / Brussel
elke.degreef@europarl.europa.eu
Tél. +32 22843049 (Bruxelles)
1 avenue du Président-Robert-Schuman
67000 Strasbourg
Tél. +33 388174334 (Strasbourg)

Africa Policy Initiatives (English
translation)

Mme Rose BAGUDU

Rue d'Ardenne 2 / Ardennenstraat 2
1000 Bruxelles / Brussel
rose.bagudu@europarl.europa.eu
Tél. +32 22846935 (Bruxelles)

M. Joshua Matteo MASSARENTI

Rue d'Ardenne 2 / Ardennenstraat 2
1000 Bruxelles / Brussel
joshua.massarenti@europarl.europa.eu
Tél. +32 22831010 (Bruxelles)

Mme Inês MAGALHAES LEITE

Rue d'Ardenne 2 / Ardennenstraat 2
1000 Bruxelles / Brussel
ines.leite@europarl.europa.eu
Tél. +32 22843213 (Bruxelles)
1 avenue du Président-Robert-Schuman
67000 Strasbourg
Tél. +33 388164842 (Strasbourg)

Urgency Resolutions; European
Endowment For Democracy (English
translation)

Mme Sarah TUA

Rue d'Ardenne 2 / Ardennenstraat 2
1000 Bruxelles / Brussel
sarah.tua@europarl.europa.eu
Tél. +32 22832258 (Bruxelles)
1 avenue du Président-Robert-Schuman
67000 Strasbourg
Tél. +33 388172749 (Strasbourg)

Mme Mirjana AKSENTIJEVIC

Rue d'Ardenne 2 / Ardennenstraat 2
1000 Bruxelles / Brussel
mirjana.aksentijevic@europarl.europa.eu
Tél. +32 22842516 (Bruxelles)

Mme Bernadette Jeanne A BUYENS

Rue d'Ardenne 2 / Ardennenstraat 2
1000 Bruxelles / Brussel
bernadette.buyens@europarl.europa.eu
Tél. +32 22841168 (Bruxelles)

Mme Myriam STEENBERGEN

Rue d'Ardenne 2 / Ardennenstraat 2
1000 Bruxelles / Brussel
myriam.steenbergen@europarl.europa.eu
Tél. +32 22841666 (Bruxelles)
1 avenue du Président-Robert-Schuman
67000 Strasbourg
Tél. +33 388172975 (Strasbourg)

Delegation Coordination Within The
Unit (English translation)

M. Zoltan SIMON

Acp-Eu Joint Parliamentary Assembly
(English translation)

Mme Jennifer DUNSMORE

Rue d'Ardenne 2 / Ardennenstraat 2
1000 Bruxelles / Brussel
jennifer.dunsmore@europarl.europa.eu
Tél. +32 22840551 (Bruxelles)

Mme Radostina MUTAFCHIEVA

Rue d'Ardenne 2 / Ardennenstraat 2
1000 Bruxelles / Brussel
radostina.mutafchieva@europarl.europa.eu
Tél. +32 22832396 (Bruxelles)
1 avenue du Président-Robert-Schuman
67000 Strasbourg
Tél. +33 388173212 (Strasbourg)

M. Zoltan SIMON

M. Christopher WILLIAMS

Rue d'Ardenne 2 / Ardennenstraat 2
1000 Bruxelles / Brussel
christopher.williams@europarl.europa.eu
Tél. +32 22841016 (Bruxelles)
1 avenue du Président-Robert-Schuman
67000 Strasbourg
Tél. +33 388173267 (Strasbourg)

Mme Marica JELAVIC

Rue d'Ardenne 2 / Ardennenstraat 2
1000 Bruxelles / Brussel
marica.jelavic@europarl.europa.eu
Tél. +32 22834940 (Bruxelles)

Mme Ai Phuong TRÂM

Rue d'Ardenne 2 / Ardennenstraat 2
1000 Bruxelles / Brussel
AiPhuong.Tram@europarl.europa.eu
Tél. +32 22844983 (Bruxelles)

ECR: GROUPE DES CONSERVATEURS ET RÉFORMISTES EUROPÉENS

SECRÉTAIRE GÉNÉRAL

M. Frank BARRETT

Secretary General, including direct overall supervision and coordination of HR management (English translation)

Rue d'Ardenne 2 / Ardennenstraat 2
1000 Bruxelles / Brussel
Frank.Barrett@europarl.europa.eu
Tél. +32 22842971 (Bruxelles)
Allée du Printemps
67000 Strasbourg
Tél. +33 388174224 (Strasbourg)

Mme Alessia PICCAROLO

Assistant to the Secretary-General (English translation)

Rue d'Ardenne 2 / Ardennenstraat 2
1000 Bruxelles / Brussel
Alessia.Piccarolo@europarl.europa.eu
Tél. +32 22844581 (Bruxelles)
Allée du Printemps
67000 Strasbourg
Tél. +33 388174232 (Strasbourg)

Mme Eva BENJAMIN BRADIKOVA

Assistant (English translation)
Rue d'Ardenne 2 / Ardennenstraat 2
1000 Bruxelles / Brussel
eva.bradikova@europarl.europa.eu
Tél. +32 22841394 (Bruxelles)

Mme Monika KORDULA

Assistant (English translation)
Rue d'Ardenne 2 / Ardennenstraat 2
1000 Bruxelles / Brussel
Monika.Kordula@europarl.europa.eu
Tél. +32 22844532 (Bruxelles)
Allée du Printemps
67000 Strasbourg
Tél. +33 388164619 (Strasbourg)

INTERNAL AFFAIRS POLICIES

M. Stephen WOODARD

Head of Unit (English translation)
Rue d'Ardenne 2 / Ardennenstraat 2
1000 Bruxelles / Brussel
stephen.woodard@europarl.europa.eu
Tél. +32 22843184 (Bruxelles)
Allée du Printemps
67000 Strasbourg
Tél. +33 388174510 (Strasbourg)

Mme Christina BANTELI

Assistant (English translation)
Rue de Trèves 5 / Trierstraat 5
1000 Bruxelles / Brussel
christina.banteli@europarl.europa.eu
Tél. +32 22843033 (Bruxelles)
Allée du Printemps
67000 Strasbourg
Tél. +33 388174866 (Strasbourg)

UNIT A

M. Stephen WOODARD

Head of Unit (English translation)
Rue d'Ardenne 2 / Ardennenstraat 2
1000 Bruxelles / Brussel
stephen.woodard@europarl.europa.eu
Tél. +32 22843184 (Bruxelles)
Allée du Printemps
67000 Strasbourg
Tél. +33 388174510 (Strasbourg)

Budgets

M. Wojciech Jan DANECKI

Policy Advisor (English translation)
Rue d'Ardenne 2 / Ardennenstraat 2
1000 Bruxelles / Brussel
wojciech.danecki@europarl.europa.eu
Tél. +32 22841397 (Bruxelles)
1 avenue du Président-Robert-Schuman
67000 Strasbourg
Tél. +33 388174528 (Strasbourg)

Mme Ann Marie MC COURT

Policy Advisor (English translation)
Rue d'Ardenne 2 / Ardennenstraat 2
1000 Bruxelles / Brussel
annmarie.mccourt@europarl.europa.eu
Tél. +32 22846145 (Bruxelles)
1 avenue du Président-Robert-Schuman
67000 Strasbourg
Tél. +33 388164338 (Strasbourg)

M. Peter O'BROIN

Policy Advisor (English translation)

Budgetary control

M. Peter O'BROIN

Policy Advisor (English translation)

Mme Kamila WRZESINSKA

Policy Advisor (English translation)
Rue d'Ardenne 2 / Ardennenstraat 2
1000 Bruxelles / Brussel
Kamila.wrzesinska@europarl.europa.eu
Tél. +32 22844557 (Bruxelles)
1 avenue du Président-Robert-Schuman
67000 Strasbourg
Tél. +33 388172403 (Strasbourg)

Economic & Monetary Affairs

Mme Katarzyna AFZAL

Policy Advisor (English translation)
Rue d'Ardenne 2 / Ardennenstraat 2
1000 Bruxelles / Brussel
Katarzyna.Bojczuk@europarl.europa.eu
Tél. +32 22843452 (Bruxelles)

Mme Anna DAVREUX

Policy Advisor (English translation)
Rue d'Ardenne 2 / Ardennenstraat 2
1000 Bruxelles / Brussel
anna.davreux@europarl.europa.eu
Tél. +32 22840928 (Bruxelles)
Allée du Printemps
67000 Strasbourg
Tél. +33 388164348 (Strasbourg)

Mme Lindsay Kirkman GILBERT

Policy Advisor (English translation)
Rue d'Ardenne 2 / Ardennenstraat 2
1000 Bruxelles / Brussel
lindsay.gilbert@europarl.europa.eu
Tél. +32 22842402 (Bruxelles)
Allée du Printemps
67000 Strasbourg
Tél. +33 388172750 (Strasbourg)

M. Georgios Orion MARIAS

Policy Advisor (English translation)
Rue d'Ardenne 2 / Ardennenstraat 2
1000 Bruxelles / Brussel
George.orion.marias@europarl.europa.eu
Tél. +32 22832954 (Bruxelles)

Agriculture

M. Daniel Anthony DALTON

Policy Advisor (English translation)

Mme Magdalena MAJERCZYK

Policy Advisor (English translation)
Rue d'Ardenne 2 / Ardennenstraat 2
1000 Bruxelles / Brussel
Magdalena.Majerczyk@europarl.europa.eu
Tél. +32 22843408 (Bruxelles)
1 avenue du Président-Robert-Schuman
67000 Strasbourg
Tél. +33 388164020 (Strasbourg)

M. Massimiliano RIZZO

Policy Advisor (English translation)
Rue d'Ardenne 2 / Ardennenstraat 2
1000 Bruxelles / Brussel
Massimiliano.rizzo@europarl.europa.eu
Tél. +32 22830255 (Bruxelles)
1 avenue du Président-Robert-Schuman
67000 Strasbourg
Tél. +33 388164880 (Strasbourg)

Mme Krijtje Christina VAN DIJK

Policy Advisor (English translation)
Rue d'Ardenne 2 / Ardennenstraat 2
1000 Bruxelles / Brussel
christine.vandijk@europarl.europa.eu
Tél. +32 22830908 (Bruxelles)
Allée du Printemps
67000 Strasbourg
Tél. +33 388164792 (Strasbourg)

Fisheries

M. Goran DURDEVIC

Policy Advisor (English translation)

Mme Caroline Frances HEALY

Policy Advisor (English translation)
Rue d'Ardenne 2 / Ardennenstraat 2
1000 Bruxelles / Brussel
Caroline.healy@europarl.europa.eu
Tél. +32 22842637 (Bruxelles)
1 avenue du Président-Robert-Schuman
67000 Strasbourg
Tél. +33 388164132 (Strasbourg)

M. Bartłomiej TELEJKO

Policy Advisor (English translation)

Employment & Social Affairs

Mme Karolina KOSCOVA

Policy Advisor (English translation)
Rue d'Ardenne 2 / Ardennenstraat 2
1000 Bruxelles / Brussel
Karolina.koskova@europarl.europa.eu
Tél. +32 22830306 (Bruxelles)
Allée du Printemps
67000 Strasbourg
Tél. +33 388164737 (Strasbourg)

Mme Ann Marie MC COURT

Policy Advisor (English translation)
Rue d'Ardenne 2 / Ardennenstraat 2
1000 Bruxelles / Brussel
annmarie.mccourt@europarl.europa.eu
Tél. +32 22846145 (Bruxelles)
1 avenue du Président-Robert-Schuman
67000 Strasbourg
Tél. +33 388164338 (Strasbourg)

Mme Kamila WRZESINSKA

Policy Advisor (English translation)
Rue d'Ardenne 2 / Ardennenstraat 2
1000 Bruxelles / Brussel
Kamila.wrzesinska@europarl.europa.eu
Tél. +32 22844557 (Bruxelles)
1 avenue du Président-Robert-Schuman
67000 Strasbourg
Tél. +33 388172403 (Strasbourg)

UNIT B

Mme Ance GULBE

Head of Unit (English translation)

Rue d'Ardenne 2 / Ardennenstraat 2
1000 Bruxelles / Brussel
Ance.gulbe@europarl.europa.eu
Tél. +32 22842714 (Bruxelles)
1 avenue du Président-Robert-Schuman
67000 Strasbourg
Tél. +33 388173709 (Strasbourg)

Internal Market & Consumer Protection

Mme Katarzyna AFZAL

Policy Advisor (English translation)

Rue d'Ardenne 2 / Ardennenstraat 2
1000 Bruxelles / Brussel
Katarzyna.Bojczuk@europarl.europa.eu
Tél. +32 22843452 (Bruxelles)

M. James Alexander BOYD

Policy Advisor (English translation)

Mme Claire DONLON

Policy Advisor (English translation)

Rue d'Ardenne 2 / Ardennenstraat 2
1000 Bruxelles / Brussel
claire.donlon@europarl.europa.eu
Tél. +32 22842251 (Bruxelles)
1 avenue du Président-Robert-Schuman
67000 Strasbourg
Tél. +33 388164739 (Strasbourg)

Mme Lindsay Kirkman GILBERT

Policy Advisor (English translation)

Rue d'Ardenne 2 / Ardennenstraat 2
1000 Bruxelles / Brussel
lindsay.gilbert@europarl.europa.eu
Tél. +32 22842402 (Bruxelles)
Allée du Printemps
67000 Strasbourg
Tél. +33 388172750 (Strasbourg)

Transport & Tourism

Mme Ance GULBE

Head of Unit (English translation)

Rue d'Ardenne 2 / Ardennenstraat 2
1000 Bruxelles / Brussel
Ance.gulbe@europarl.europa.eu
Tél. +32 22842714 (Bruxelles)
1 avenue du Président-Robert-Schuman
67000 Strasbourg
Tél. +33 388173709 (Strasbourg)

Mme Joanna REJDYCH

Head of Unit (English translation)

Rue d'Ardenne 2 / Ardennenstraat 2
1000 Bruxelles / Brussel
joanna.rejdych@europarl.europa.eu
Tél. +32 22846144 (Bruxelles)
1 avenue du Président-Robert-Schuman
67000 Strasbourg
Tél. +33 388164349 (Strasbourg)

M. Patrick CASSIDY

Policy Advisor (English translation)

Rue d'Ardenne 2 / Ardennenstraat 2
1000 Bruxelles / Brussel
patrick.cassidy@europarl.europa.eu
Tél. +32 22846146 (Bruxelles)
1 avenue du Président-Robert-Schuman
67000 Strasbourg
Tél. +33 388164339 (Strasbourg)

M. Maxim RAYM

Policy Advisor (English translation)

Rue d'Ardenne 2 / Ardennenstraat 2
1000 Bruxelles / Brussel
maxim.raym@europarl.europa.eu
Tél. +32 22841532 (Bruxelles)
1 avenue du Président-Robert-Schuman
67000 Strasbourg
Tél. +33 388172751 (Strasbourg)

Environment

M. Maciej Jan BRACHOWICZ

Policy Advisor (English translation)

Rue d'Ardenne 2 / Ardennenstraat 2
1000 Bruxelles / Brussel
maciej.brachowicz@europarl.europa.eu
Tél. +32 22844780 (Bruxelles)
1 avenue du Président-Robert-Schuman
67000 Strasbourg
Tél. +33 388164303 (Strasbourg)

M. Patrick CASSIDY

Policy Advisor (English translation)

Rue d'Ardenne 2 / Ardennenstraat 2
1000 Bruxelles / Brussel
patrick.cassidy@europarl.europa.eu
Tél. +32 22846146 (Bruxelles)
1 avenue du Président-Robert-Schuman
67000 Strasbourg
Tél. +33 388164339 (Strasbourg)

M. Russell DARKE

Policy Advisor (English translation)

Rue d'Ardenne 2 / Ardennenstraat 2
1000 Bruxelles / Brussel
russell.darke@europarl.europa.eu
Tél. +32 22842518 (Bruxelles)
1 avenue du Président-Robert-Schuman
67000 Strasbourg
Tél. +33 388173268 (Strasbourg)

M. Massimiliano RIZZO

Policy Advisor (English translation)

Rue d'Ardenne 2 / Ardennenstraat 2
1000 Bruxelles / Brussel
Massimiliano.rizzo@europarl.europa.eu
Tél. +32 22830255 (Bruxelles)
1 avenue du Président-Robert-Schuman
67000 Strasbourg
Tél. +33 388164880 (Strasbourg)

Industry, Research & Energy

M. Gareth Jon GOLDSMITH

Policy Advisor (English translation)

Rue d'Ardenne 2 / Ardennenstraat 2
1000 Bruxelles / Brussel
gareth.goldsmith@europarl.europa.eu
Tél. +32 22840781 (Bruxelles)
Allée du Printemps
67000 Strasbourg
Tél. +33 388176657 (Strasbourg)

M. Maxim RAYM

Policy Advisor (English translation)

Rue d'Ardenne 2 / Ardennenstraat 2
1000 Bruxelles / Brussel
maxim.raym@europarl.europa.eu
Tél. +32 22841532 (Bruxelles)
1 avenue du Président-Robert-Schuman
67000 Strasbourg
Tél. +33 388172751 (Strasbourg)

Mme Laura REAL

Policy Advisor (English translation)

Rue d'Ardenne 2 / Ardennenstraat 2
1000 Bruxelles / Brussel
laura.real@europarl.europa.eu
Tél. +32 22843242 (Bruxelles)

M. Bartłomiej TELEJKO

Policy Advisor (English translation)

Legal Affairs

M. Marcin SKRZYPEK

Policy Advisor (English translation)

Rue d'Ardenne 2 / Ardennenstraat 2
1000 Bruxelles / Brussel
Marcin.skrzypek@europarl.europa.eu
Tél. +32 22841672 (Bruxelles)
1 avenue du Président-Robert-Schuman
67000 Strasbourg
Tél. +33 388164752 (Strasbourg)

M. Cameron SMITH

Policy Advisor (English translation)

Rue d'Ardenne 2 / Ardennenstraat 2
1000 Bruxelles / Brussel
cameron.smith@europarl.europa.eu
Tél. +32 22843187 (Bruxelles)
1 avenue du Président-Robert-Schuman
67000 Strasbourg
Tél. +33 388174987 (Strasbourg)

Mme Kamila WRZESINSKA

Policy Advisor (English translation)

Rue d'Ardenne 2 / Ardennenstraat 2
1000 Bruxelles / Brussel
Kamila.wrzesinska@europarl.europa.eu
Tél. +32 22844557 (Bruxelles)
1 avenue du Président-Robert-Schuman
67000 Strasbourg
Tél. +33 388172403 (Strasbourg)

UNIT C

M. David BATT

Head of Unit (English translation)

Rue d'Ardenne 2 / Ardennenstraat 2
1000 Bruxelles / Brussel
david.batt@europarl.europa.eu
Tél. +32 22843375 (Bruxelles)
1 avenue du Président-Robert-Schuman
67000 Strasbourg
Tél. +33 388172767 (Strasbourg)

Regional Development

M. David BATT

Head of Unit (English translation)

Rue d'Ardenne 2 / Ardennenstraat 2
1000 Bruxelles / Brussel
david.batt@europarl.europa.eu
Tél. +32 22843375 (Bruxelles)
1 avenue du Président-Robert-Schuman
67000 Strasbourg
Tél. +33 388172767 (Strasbourg)

Mme Joanna REJDYCH

Head of Unit (English translation)

Rue d'Ardenne 2 / Ardennenstraat 2
1000 Bruxelles / Brussel
joanna.rejdych@europarl.europa.eu
Tél. +32 22846144 (Bruxelles)
1 avenue du Président-Robert-Schuman
67000 Strasbourg
Tél. +33 388164349 (Strasbourg)

Culture & Education

M. David BATT

Head of Unit (English translation)

Rue d'Ardenne 2 / Ardennenstraat 2
1000 Bruxelles / Brussel
david.batt@europarl.europa.eu
Tél. +32 22843375 (Bruxelles)
1 avenue du Président-Robert-Schuman
67000 Strasbourg
Tél. +33 388172767 (Strasbourg)

M. Christophe BEAUDOUIN

Policy Advisor (English translation)

Rue d'Ardenne 2 / Ardennenstraat 2
1000 Bruxelles / Brussel
christophe.beaudouin@europarl.europa.eu
Tél. +32 22834098 (Bruxelles)

M. Mateusz KOCHANOWSKI

Policy Advisor (English translation)
Rue d'Ardenne 2 / Ardennenstraat 2
1000 Bruxelles / Brussel
mateusz.kochanowski@europarl.europa.eu
Tél. +32 22842894 (Bruxelles)

Womens' Rights & Gender Equality

M. Zlatko BALAZ

Policy Advisor (English translation)
Rue d'Ardenne 2 / Ardennenstraat 2
1000 Bruxelles / Brussel
zlatko.balaz@europarl.europa.eu
Tél. +32 22832991 (Bruxelles)
1 avenue du Président-Robert-Schuman
67000 Strasbourg
Tél. +33 388176855 (Strasbourg)

M. Maciej Jan BRACHOWICZ

Policy Advisor (English translation)
Rue d'Ardenne 2 / Ardennenstraat 2
1000 Bruxelles / Brussel
maciej.brachowicz@europarl.europa.eu
Tél. +32 22844780 (Bruxelles)
1 avenue du Président-Robert-Schuman
67000 Strasbourg
Tél. +33 388164303 (Strasbourg)

Mme Caroline Frances HEALY

Policy Advisor (English translation)
Rue d'Ardenne 2 / Ardennenstraat 2
1000 Bruxelles / Brussel
Caroline.healy@europarl.europa.eu
Tél. +32 22842637 (Bruxelles)
1 avenue du Président-Robert-Schuman
67000 Strasbourg
Tél. +33 388164132 (Strasbourg)

Mme Karolina KOSCOVA

Policy Advisor (English translation)
Rue d'Ardenne 2 / Ardennenstraat 2
1000 Bruxelles / Brussel
Karolina.koskova@europarl.europa.eu
Tél. +32 22830306 (Bruxelles)
Allée du Printemps
67000 Strasbourg
Tél. +33 388164737 (Strasbourg)

Civil liberties, Justice & Home Affairs

M. Zlatko BALAZ

Policy Advisor (English translation)
Rue d'Ardenne 2 / Ardennenstraat 2
1000 Bruxelles / Brussel
zlatko.balaz@europarl.europa.eu
Tél. +32 22832991 (Bruxelles)
1 avenue du Président-Robert-Schuman
67000 Strasbourg
Tél. +33 388176855 (Strasbourg)

Mme Magdalena MAJERCZYK

Policy Advisor (English translation)
Rue d'Ardenne 2 / Ardennenstraat 2
1000 Bruxelles / Brussel
Magdalena.Majerczyk@europarl.europa.eu
Tél. +32 22843408 (Bruxelles)
1 avenue du Président-Robert-Schuman
67000 Strasbourg
Tél. +33 388164020 (Strasbourg)

Mme Suzy WILD

Policy Advisor (English translation)
Rue de Trèves 5 / Trierstraat 5
1000 Bruxelles / Brussel
suzy.wild@europarl.europa.eu
Tél. +32 22843166 (Bruxelles)
Allée du Printemps
67000 Strasbourg
Tél. +33 388164285 (Strasbourg)

Constitutional Affairs

M. Cameron SMITH

Policy Advisor (English translation)
Rue d'Ardenne 2 / Ardennenstraat 2
1000 Bruxelles / Brussel
cameron.smith@europarl.europa.eu
Tél. +32 22843187 (Bruxelles)
1 avenue du Président-Robert-Schuman
67000 Strasbourg
Tél. +33 388174987 (Strasbourg)

Mme Oliwia Maria SYSKA

Policy Advisor (English translation)
Rue d'Ardenne 2 / Ardennenstraat 2
1000 Bruxelles / Brussel
Oliwia.syska@europarl.europa.eu
Tél. +32 22830252 (Bruxelles)
1 avenue du Président-Robert-Schuman
67000 Strasbourg
Tél. +33 388164746 (Strasbourg)

Petitions

M. Christophe BEAUDOUIN

Policy Advisor (English translation)
Rue d'Ardenne 2 / Ardennenstraat 2
1000 Bruxelles / Brussel
christophe.beaudouin@europarl.europa.eu
Tél. +32 22834098 (Bruxelles)

Mme Glykeria BISMPA-

CHRISTODOULOU
Policy Advisor (English translation)
Rue d'Ardenne 2 / Ardennenstraat 2
1000 Bruxelles / Brussel
glykeria.bismpa@europarl.europa.eu
Tél. +32 22834074 (Bruxelles)

EXTERNAL POLICIES**M. Gabriel BESZLEJ**

Deputy Secretary-General (English translation)
Rue d'Ardenne 2 / Ardennenstraat 2
1000 Bruxelles / Brussel
Gabriel.Beszlej@europarl.europa.eu
Tél. +32 22844348 (Bruxelles)
1 avenue du Président-Robert-Schuman
67000 Strasbourg
Tél. +33 388173737 (Strasbourg)

Foreign Affairs**Mme Joanna REJDYCH**

Head of Unit (English translation)
Rue d'Ardenne 2 / Ardennenstraat 2
1000 Bruxelles / Brussel
joanna.rejdych@europarl.europa.eu
Tél. +32 22846144 (Bruxelles)
1 avenue du Président-Robert-Schuman
67000 Strasbourg
Tél. +33 388164349 (Strasbourg)

Foreign Affairs, Human Rights,
Security & Defence, Urgences

Mme Elise COOLEGEM

Policy Advisor (English translation)
Rue d'Ardenne 2 / Ardennenstraat 2
1000 Bruxelles / Brussel
elise.coolegem@europarl.europa.eu
Tél. +32 22832210 (Bruxelles)
Allée du Printemps
67000 Strasbourg
Tél. +33 388164948 (Strasbourg)

M. Wojciech Jan DANECKI

Policy Advisor (English translation)
Rue d'Ardenne 2 / Ardennenstraat 2
1000 Bruxelles / Brussel
wojciech.danecki@europarl.europa.eu
Tél. +32 22841397 (Bruxelles)
1 avenue du Président-Robert-Schuman
67000 Strasbourg
Tél. +33 388174528 (Strasbourg)

M. Frank INGELAERE

Policy Advisor (English translation)
Rue d'Ardenne 2 / Ardennenstraat 2
1000 Bruxelles / Brussel
frank.ingelaere@europarl.europa.eu
Tél. +32 22841690 (Bruxelles)
1 avenue du Président-Robert-Schuman
67000 Strasbourg
Tél. +33 388164380 (Strasbourg)

M. Richard HAZLEWOOD

Policy Advisor (English translation)
Rue d'Ardenne 2 / Ardennenstraat 2
1000 Bruxelles / Brussel
richard.hazlewood@europarl.europa.eu
Tél. +32 22843493 (Bruxelles)
1 avenue du Président-Robert-Schuman
67000 Strasbourg
Tél. +33 388164362 (Strasbourg)

M. Walter VAN LUIK

Policy Advisor (English translation)
Rue d'Ardenne 2 / Ardennenstraat 2
1000 Bruxelles / Brussel
walter.vanluik@europarl.europa.eu
Tél. +32 22830907 (Bruxelles)
1 avenue du Président-Robert-Schuman
67000 Strasbourg
Tél. +33 388164128 (Strasbourg)

Including Human Rights

M. Jannes Herman DE JONG

Policy Advisor (English translation)
Rue d'Ardenne 2 / Ardennenstraat 2
1000 Bruxelles / Brussel
jannes.dejong@europarl.europa.eu
Tél. +32 22834453 (Bruxelles)
1 avenue du Président-Robert-Schuman
67000 Strasbourg
Tél. +33 388176925 (Strasbourg)

M. Richard HAZLEWOOD

Policy Advisor (English translation)
Rue d'Ardenne 2 / Ardennenstraat 2
1000 Bruxelles / Brussel
richard.hazlewood@europarl.europa.eu
Tél. +32 22843493 (Bruxelles)
1 avenue du Président-Robert-Schuman
67000 Strasbourg
Tél. +33 388164362 (Strasbourg)

M. Frank INGELAERE

Policy Advisor (English translation)
Rue d'Ardenne 2 / Ardennenstraat 2
1000 Bruxelles / Brussel
frank.ingelaere@europarl.europa.eu
Tél. +32 22841690 (Bruxelles)
1 avenue du Président-Robert-Schuman
67000 Strasbourg
Tél. +33 388164380 (Strasbourg)

M. Richard KING

Policy Advisor (English translation)
Rue d'Ardenne 2 / Ardennenstraat 2
1000 Bruxelles / Brussel
Richard.king@europarl.europa.eu
Tél. +32 22846174 (Bruxelles)
1 avenue du Président-Robert-Schuman
67000 Strasbourg
Tél. +33 388164740 (Strasbourg)

Mme Maja MACHAJ-BRANCHU

Policy Advisor (English translation)
Rue d'Ardenne 2 / Ardennenstraat 2
1000 Bruxelles / Brussel
maja.machaj@europarl.europa.eu
Tél. +32 22834826 (Bruxelles)
1 avenue du Président-Robert-Schuman
67000 Strasbourg
Tél. +33 388164751 (Strasbourg)

M. Walter VAN LUIK

Policy Advisor (English translation)
Rue d'Ardenne 2 / Ardennenstraat 2
1000 Bruxelles / Brussel
walter.vanluik@europarl.europa.eu
Tél. +32 22830907 (Bruxelles)
1 avenue du Président-Robert-Schuman
67000 Strasbourg
Tél. +33 388164128 (Strasbourg)

Including Security & Defence

M. Wojciech Jan DANECKI

Policy Advisor (English translation)
Rue d'Ardenne 2 / Ardennenstraat 2
1000 Bruxelles / Brussel
wojciech.danecki@europarl.europa.eu
Tél. +32 22841397 (Bruxelles)
1 avenue du Président-Robert-Schuman
67000 Strasbourg
Tél. +33 388174528 (Strasbourg)

M. Richard HAZLEWOOD

Policy Advisor (English translation)
Rue d'Ardenne 2 / Ardennenstraat 2
1000 Bruxelles / Brussel
richard.hazlewood@europarl.europa.eu
Tél. +32 22843493 (Bruxelles)
1 avenue du Président-Robert-Schuman
67000 Strasbourg
Tél. +33 388164362 (Strasbourg)

M. Walter VAN LUIK

Policy Advisor (English translation)
Rue d'Ardenne 2 / Ardennenstraat 2
1000 Bruxelles / Brussel
walter.vanluik@europarl.europa.eu
Tél. +32 22830907 (Bruxelles)
1 avenue du Président-Robert-Schuman
67000 Strasbourg
Tél. +33 388164128 (Strasbourg)

M. Krzysztof ZIELKE

Policy Advisor (English translation)
Rue d'Ardenne 2 / Ardennenstraat 2
1000 Bruxelles / Brussel
krzysztof.zielke@europarl.europa.eu
Tél. +32 22830994 (Bruxelles)
1 avenue du Président-Robert-Schuman
67000 Strasbourg
Tél. +33 388164384 (Strasbourg)

Democracy Support and Election
Observation Group

M. Wojciech Jan DANECKI

Policy Advisor (English translation)
Rue d'Ardenne 2 / Ardennenstraat 2
1000 Bruxelles / Brussel
wojciech.danecki@europarl.europa.eu
Tél. +32 22841397 (Bruxelles)
1 avenue du Président-Robert-Schuman
67000 Strasbourg
Tél. +33 388174528 (Strasbourg)

NATO Parliamentary Assembly

M. Krzysztof ZIELKE

Policy Advisor (English translation)
Rue d'Ardenne 2 / Ardennenstraat 2
1000 Bruxelles / Brussel
krzysztof.zielke@europarl.europa.eu
Tél. +32 22830994 (Bruxelles)
1 avenue du Président-Robert-Schuman
67000 Strasbourg
Tél. +33 388164384 (Strasbourg)

.....
**Development, International
Trade and Inter-
Parliamentary Delegations**

Mme Andrea CEPOVA-FOURTOY

Head of Unit (English translation)
Rue d'Ardenne 2 / Ardennenstraat 2
1000 Bruxelles / Brussel
andrea.cepova@europarl.europa.eu
Tél. +32 22831293 (Bruxelles)
1 avenue du Président-Robert-Schuman
67000 Strasbourg
Tél. +33 388176654 (Strasbourg)

Development

Mme Andrea CEPOVA-FOURTOY

Head of Unit (English translation)
Rue d'Ardenne 2 / Ardennenstraat 2
1000 Bruxelles / Brussel
andrea.cepova@europarl.europa.eu
Tél. +32 22831293 (Bruxelles)
1 avenue du Président-Robert-Schuman
67000 Strasbourg
Tél. +33 388176654 (Strasbourg)

Mme Maja MACHAJ-BRANCHU

Policy Advisor (English translation)
Rue d'Ardenne 2 / Ardennenstraat 2
1000 Bruxelles / Brussel
maja.machaj@europarl.europa.eu
Tél. +32 22834826 (Bruxelles)
1 avenue du Président-Robert-Schuman
67000 Strasbourg
Tél. +33 388164751 (Strasbourg)

International Trade

Mme Andrea CEPOVA-FOURTOY

Head of Unit (English translation)
Rue d'Ardenne 2 / Ardennenstraat 2
1000 Bruxelles / Brussel
andrea.cepova@europarl.europa.eu
Tél. +32 22831293 (Bruxelles)
1 avenue du Président-Robert-Schuman
67000 Strasbourg
Tél. +33 388176654 (Strasbourg)

M. James Alexander BOYD

Policy Advisor (English translation)

M. Daniel Anthony DALTON

Policy Advisor (English translation)

M. Frank INGELAERE

Policy Advisor (English translation)
Rue d'Ardenne 2 / Ardennenstraat 2
1000 Bruxelles / Brussel
frank.ingelaere@europarl.europa.eu
Tél. +32 22841690 (Bruxelles)
1 avenue du Président-Robert-Schuman
67000 Strasbourg
Tél. +33 388164380 (Strasbourg)

M. Bartłomiej TELEJKO

Policy Advisor (English translation)

ADLE: GROUPE ALLIANCE DES DÉMOCRATES ET DES LIBÉRAUX POUR L'EUROPE

Rue Wiertz (bâtiment PHS)/Wiertzstraat
1047 Bruxelles/Brussel
BELGIQUE
<http://www.alde.eu>
Tél. +32 228-42111
Fax +32 22302485
Bâtiments LOW et WIC
67070 Strasbourg
FRANCE
Tél. +33 3881-74001
Fax +33 3881-79044
Fax +32 22309674
Fax +32 22309534

Secrétaire général

M. Alexander BEELS

alexander.beels@europarl.europa.eu
Tél. +32 228-42561 (Bruxelles)
Tél. +33 3881-74216 (Strasbourg)

Secrétaires généraux adjoints

M. François PAULI

francois.pauli@europarl.europa.eu
Tél. +32 228-41415 (Bruxelles)
Tél. +33 3881-76650 (Strasbourg)

Mme Marieta COLERA

marieta.colera@europarl.europa.eu
Tél. +32 228-42089 (Bruxelles)
Tél. +33 3881-74163 (Strasbourg)

Cabinet du président

M. Guillaume MCLAUGHLIN

Chef de Cabinet du Président
guillaume.mclaughlin@europarl.europa.eu
Tél. +32 228-32036 (Bruxelles)
Tél. +33 3881-64086 (Strasbourg)

Travaux parlementaires

M. Anders RASMUSSEN

*Chef d'unité / Coordinateur des sections
"Croissance", "Valeurs" et "Affaires
Étrangères"*
anders.rasmussen@europarl.europa.eu
Tél. +32 228-41493 (Bruxelles)
Tél. +33 3881-72765 (Strasbourg)

Section I: Croissance

M. Philip DRAUZ

Chef de section
philip.drauz@europarl.europa.eu
Tél. +32 228-32187 (Bruxelles)
Tél. +33 3881-76783 (Strasbourg)

Affaires économiques et monétaires

M. Philip DRAUZ

Conseiller politique
philip.drauz@europarl.europa.eu
Tél. +32 228-32187 (Bruxelles)
Tél. +33 3881-76783 (Strasbourg)

Mme Petra SOLLI

Conseiller politique
petra.solli@europarl.europa.eu
Tél. +32 228-41504 (Bruxelles)
Tél. +33 3881-73370 (Strasbourg)

Mme Hana BARTAKOVA

Conseiller politique
hana.bartakova@europarl.europa.eu
Tél. +32 228-42913 (Bruxelles)
Tél. +33 3881-74211 (Strasbourg)

Emploi et affaires sociales

Mme Anu AHOPELTO

Conseiller politique
anu.ahopelto@europarl.europa.eu
Tél. +32 228-32181 (Bruxelles)
Tél. +33 3881-74206 (Strasbourg)

M. Manuel MAGALHAES

Conseiller politique
manuel.magalhaes@europarl.europa.eu
Tél. +32 228-44974 (Bruxelles)

Marché intérieur et protection des consommateurs

M. Thierry MASSON

Conseiller politique
thierry.masson@europarl.europa.eu
Tél. +32 228-32367 (Bruxelles)
Tél. +33 3881-64216 (Strasbourg)

M. Kristian KOFOED

Conseiller politique
kristian.kofoed@europarl.europa.eu
Tél. +32 228-40942 (Bruxelles)

M. Vesa KANGASLAHTI

Conseiller politique
vesa.kangaslahti@europarl.europa.eu
Tél. +32 228-46658 (Bruxelles)

Industrie, recherche et énergie

Mme Anne-Christine DESNUELLE

Conseiller politique
anne-christine.desnuelle@europarl.europa.eu
Tél. +32 228-34102 (Bruxelles)
Tél. +33 3881-64101 (Strasbourg)

M. Vesa KANGASLAHTI

Conseiller politique
vesa.kangaslahti@europarl.europa.eu
Tél. +32 228-46658 (Bruxelles)

M. Dominykas MORDAS

Conseiller politique
dominykas.mordas@europarl.europa.eu
Tél. +32 228-31123 (Bruxelles)
Tél. +33 3881-72777 (Strasbourg)

Transports et tourisme

Mme Federica TERZI

Conseiller politique
federica.terzi@europarl.europa.eu
Tél. +32 228-32324 (Bruxelles)
Tél. +33 3881-73553 (Strasbourg)

Mme Mae Liz WENNICK

Conseiller politique
maeliz.wennick@europarl.europa.eu
Tél. +32 228-30290 (Bruxelles)
Tél. +33 3881-64528 (Strasbourg)

Environnement, santé publique et sécurité alimentaire

M. Wilhelm BARGUM

Conseiller politique
wilhelm.bargum@europarl.europa.eu
Tél. +32 228-32087 (Bruxelles)
Tél. +33 3881-64159 (Strasbourg)

Mme Tsvetelina NACHEVA

Conseiller politique
tsvetelina.nacheva@europarl.europa.eu
Tél. +32 228-46287 (Bruxelles)
Tél. +33 3881-73134 (Strasbourg)

Mme Diana GIERSTORFER

Conseiller politique
diana.gierstorfer@europarl.europa.eu
Tél. +32 228-44157 (Bruxelles)
Tél. +33 3881-74817 (Strasbourg)

M. Ales PECKA

Conseiller politique
ales.pecka@europarl.europa.eu
Tél. +32 228-34531 (Bruxelles)

Commerce international

Mme Ursa PONDELEK

Conseiller politique
ursa.pondelek@europarl.europa.eu
Tél. +32 228-43308 (Bruxelles)
Tél. +33 3881-74907 (Strasbourg)

Mme Johanna LUNDBERG

Conseiller politique
johanna.lundberg@europarl.europa.eu
Tél. +32 228-42690 (Bruxelles)
Tél. +33 3881-74843 (Strasbourg)

Agriculture et développement rural

Mme Guna RUDZITE

Conseiller politique
guna.rudzite@europarl.europa.eu
Tél. +32 228-32182 (Bruxelles)
Tél. +33 3881-72780 (Strasbourg)

M. Sasa BUTORAC

Conseiller politique
sasa.butorac@europarl.europa.eu
Tél. +32 228-30444 (Bruxelles)
Tél. +33 3881-64755 (Strasbourg)

Pêche

Mme Veronica SANTAMARIA OLIVERA

Conseiller politique
veronica.santamaria@europarl.europa.eu
Tél. +32 228-30291 (Bruxelles)

M. Sasa BUTORAC

Conseiller politique
sasa.butorac@europarl.europa.eu
Tél. +32 228-30444 (Bruxelles)
Tél. +33 3881-64755 (Strasbourg)

Développement régional

M. Bogdan ROGIN

Conseiller politique
bogdan.rogin@europarl.europa.eu
Tél. +32 228-32747 (Bruxelles)
Tél. +33 3881-72816 (Strasbourg)

M. Aivars BERNERS

Conseiller politique
aivars.berners@europarl.europa.eu
Tél. +32 228-32297 (Bruxelles)

Budgets

Mme Carole PERRIN

Conseiller politique
carole.perrin@europarl.europa.eu
Tél. +32 228-31328 (Bruxelles)
Tél. +33 3881-64084 (Strasbourg)

Mme Egle KROPAITE

Conseiller politique
egle.kropaitė@europarl.europa.eu
Tél. +32 22832295 (Bruxelles)
Tél. +33 388176658 (Strasbourg)

Contrôle budgétaire

Mme Orsolya BALOGH

Conseiller politique
Orsolya.balogh@europarl.europa.eu
Tél. +32 228-30295 (Bruxelles)

M. Aivars BERNERS

Conseiller politique
aivars.berners@europarl.europa.eu
Tél. +32 228-32297 (Bruxelles)

Section II: Valeurs

Mme Valérie GLATIGNY

Chef de section
valerie.glatigny@europarl.europa.eu
Tél. +32 228-32370 (Bruxelles)
Tél. +33 3881-64185 (Strasbourg)

Libertés civiles, justice et affaires intérieures

Mme Valérie GLATIGNY

Conseiller politique
valerie.glatigny@europarl.europa.eu
Tél. +32 228-32370 (Bruxelles)
Tél. +33 3881-64185 (Strasbourg)

M. Tom FEELEY

Conseiller politique
tom.feeley@europarl.europa.eu
Tél. +32 228-32582 (Bruxelles)
Tél. +33 3881-64105 (Strasbourg)

M. Etienne MAURY

Conseiller politique
etienne.maury@europarl.europa.eu
Tél. +32 228-34114 (Bruxelles)
Tél. +33 3881-73065 (Strasbourg)

Droits de la femme et égalité des genres

Mme Elzelen VAN DER STEEN

Conseiller politique
elzelen.vandersteen@europarl.europa.eu
Tél. +32 228-42623 (Bruxelles)
Tél. +33 3881-73970 (Strasbourg)

Culture et éducation

M. Rosario GALOFRE

Conseiller politique
rosario.galofre@europarl.europa.eu
Tél. +32 228-42198 (Bruxelles)

Mme Airis MEIER

Conseiller politique
airis.meier@europarl.europa.eu
Tél. +32 228-31132 (Bruxelles)
Tél. +33 3881-73063 (Strasbourg)

Pétitions

Mme Kätlin JOALA

Conseiller politique
katlin.joala@europarl.europa.eu
Tél. +32 228-44379 (Bruxelles)

Affaires constitutionnelles

Mme Sietse WIJNSMA

Conseiller politique
sietse.wijnsma@europarl.europa.eu
Tél. +32 228-42915 (Bruxelles)
Tél. +33 3381-72089 (Strasbourg)

GUE/NGL: GROUPE CONFÉDÉRAL DE LA GAUCHE UNITAIRE EUROPÉENNE/GAUCHE VERTE NORDIQUE

Affaires juridiques

Mme Miriam SCHOEPS

Conseiller politique
miriam.schoeps@europarl.europa.eu
Tél. +32 228-32092 (Bruxelles)
Tél. +33 3881-74844 (Strasbourg)

Mme Merlin HALILOVA

Conseiller politique
merlin.halilova@europarl.europa.eu
Tél. +32 228-31636

Section III: Affaires étrangères

M. Rune GLASBERG

Chef de section
rune.glasberg@europarl.europa.eu
Tél. +32 228-42910 (Bruxelles)
Tél. +33 3881-72788 (Strasbourg)

Affaires étrangères

M. Rune GLASBERG

Conseiller politique
rune.glasberg@europarl.europa.eu
Tél. +32 228-42910 (Bruxelles)
Tél. +33 3881-72788 (Strasbourg)

M. Alexandre KRAUSS

Conseiller politique
alexandre.krauss@europarl.europa.eu
Tél. +32 228-30446 (Bruxelles)

Mme Itziar MUNOA SALAVERRIA

Conseiller politique
itziar.munoasalaverria@europarl.europa.eu
Tél. +32 228-43328 (Bruxelles)
Tél. +33 3881-73578 (Strasbourg)

M. Joost HERMANS

Conseiller politique
joost.hermans@europarl.europa.eu
Tél. +32 228-31940 (Strasbourg)

Développement

M. Jean-Pierre TRAUFLER

Conseiller politique
jeanpierre.trauffler@europarl.europa.eu
Tél. +32 228-42869 (Bruxelles)
Tél. +33 3881-74209 (Strasbourg)

Mme Justina VITKAUSKAITE

Conseiller politique
justina.vitkauskaite@europarl.europa.eu
Tél. +32 228-40587 (Bruxelles)
Tél. +33 3881-64835 (Strasbourg)

Droits de l'homme — Sécurité et défense (sous-commissions)

DROI

Mme Itziar MUNOA SALAVERRIA

Conseiller politique
itziar.munoasalaverria@europarl.europa.eu
Tél. +32 228-43328 (Bruxelles)
Tél. +33 3881-73578 (Strasbourg)

SEDE

M. Alexandre KRAUSS

Conseiller politique
alexandre.krauss@europarl.europa.eu
Tél. +32 228-30446 (Bruxelles)

Finances

Mme Valérie GLATIGNY

Chef d'unité
valerie.glatigny@europarl.europa.eu
Tél. +32 228-32370 (Bruxelles)
Tél. +33 3881-64185 (Strasbourg)

Ressources humaines

M. Roger CHADWICK

Chef d'unité
roger.chadwick@europarl.europa.eu
Tél. +32 228-42084 (Bruxelles)
Tél. +33 3881-75887 (Strasbourg)

Relations interinstitutionnelles

M. Willem VANDEN BROUCKE

Chef d'unité
willem.vandenbroucke@europarl.europa.eu
Tél. +32 228-44380 (Bruxelles)
Tél. +33 3881-72784 (Strasbourg)

Presse et communication

M. Jeroen REIJNEN

Chef d'unité
jeroen.reijnen@europarl.europa.eu
Tél. +32 228-32518 (Bruxelles)
Tél. +33 3881-74275 (Strasbourg)

Mme Sannaleena LEPOLA-HONIG
Secretary General, including direct overall supervision and coordination of HR management (English translation)
Rue Wiertz 60 / Wiertzstraat 60
1047 Bruxelles / Brussel
sanna.lepola@europarl.europa.eu
Tél. +32 22842570 (Bruxelles)
Allée du Printemps
67000 Strasbourg
Tél. +33 388174463 (Strasbourg)

Mme Soultana PANTAZIDOU
Deputy Secretary-General (English translation)
Rue Wiertz 60 / Wiertzstraat 60
1047 Bruxelles / Brussel
soultana.pantazidou@europarl.europa.eu
Tél. +32 22843316 (Bruxelles)
Allée du Printemps
67000 Strasbourg
Tél. +33 388174393 (Strasbourg)

Mme Mireia ROVIRA ADALID
Deputy Secretary-General (English translation)
Rue Wiertz 60 / Wiertzstraat 60
1047 Bruxelles / Brussel
mireia.rovira@europarl.europa.eu
Tél. +32 22841745 (Bruxelles)
Allée du Printemps
67000 Strasbourg
Tél. +33 388172940 (Strasbourg)

M. Francisco OROZCO DOPICO
Deputy Secretary-General (English translation)
Rue Wiertz 60 / Wiertzstraat 60
1047 Bruxelles / Brussel
francisco.orozco@europarl.europa.eu
Tél. +32 22830492 (Bruxelles)

Mme Tanja Elisabeth NIEMEIER
Assistant to the Secretary-General (English translation)
Rue Wiertz 60 / Wiertzstraat 60
1047 Bruxelles / Brussel
tanja.niemeier@europarl.europa.eu
Tél. +32 22842686 (Bruxelles)
Allée du Printemps
67000 Strasbourg
Tél. +33 388174462 (Strasbourg)

Mme Maria Julia GARLITO Y ROMO
Administrative Assistant (English translation)
Rue Wiertz 60 / Wiertzstraat 60
1047 Bruxelles / Brussel
julia.garlito@europarl.europa.eu
Tél. +32 22842172 (Bruxelles)
Allée du Printemps
67000 Strasbourg
Tél. +33 388172941 (Strasbourg)

Mme Hülya TAPTI
Assistant to the Secretary-General (English translation)
Rue Wiertz 60 / Wiertzstraat 60
1047 Bruxelles / Brussel
huelya.tapti@europarl.europa.eu
Tél. +32 22842045 (Bruxelles)
Allée du Printemps
67000 Strasbourg
Tél. +33 388174497 (Strasbourg)

Services Interne

M. James O'DONNELL
Head of Unit (English translation)
Rue Wiertz 60 / Wiertzstraat 60
1047 Bruxelles / Brussel
james.odonnell@europarl.europa.eu
Tél. +32 22842069 (Bruxelles)

Mme Nathalie MAZRAANI
Head of Internal Organisation Service (English translation)
Rue Wiertz 60 / Wiertzstraat 60
1047 Bruxelles / Brussel
nathalie.mazraani@europarl.europa.eu
Tél. +32 22832580 (Bruxelles)

Mme Anna SCHRÖDER
Assistant to the Chairman (English translation)
Rue de Trèves 5 / Trierstraat 5
1000 Bruxelles / Brussel
anna.schroeder@europarl.europa.eu
Tél. +32 22838101 (Bruxelles)
Allée du Printemps
67000 Strasbourg
Tél. +33 388173533 (Strasbourg)

Sérvices Technique (IT, GBI, Sécurité)

M. Bart ROEYEN
Head of Information and Communication Technology Unit (English translation)
Rue Wiertz 60 / Wiertzstraat 60
1047 Bruxelles / Brussel
Bart.Roeyen@europarl.europa.eu
Tél. +32 22844606 (Bruxelles)
Allée du Printemps
67000 Strasbourg
Tél. +33 388173539 (Strasbourg)

M. Axel Jacques François BONJEAN
IT Support Assistant (English translation)
Rue Wiertz 60 / Wiertzstraat 60
1047 Bruxelles / Brussel
axel.bonjean@europarl.europa.eu
Tél. +32 22831081 (Bruxelles)

M. Mohamed EL HACHMIOUI
GBI Manager (English translation)
Rue Wiertz 60 / Wiertzstraat 60
1047 Bruxelles / Brussel
mohamed.elhachmioui@europarl.europa.eu
Tél. +32 22832175 (Bruxelles)

M. Juan Manuel GARCIA GONZALEZ-MELLADO
IT assistant (English translation)
Rue Wiertz 60 / Wiertzstraat 60
1047 Bruxelles / Brussel
juanma.garciagonzalezmellado@europarl.europa.eu
Tél. +32 22831827 (Bruxelles)

Finances

M. Francesco DE FEO
Head of Finance Unit (English translation)
Rue Wiertz 60 / Wiertzstraat 60
1047 Bruxelles / Brussel
Francesco.DeFeo@europarl.europa.eu
Tél. +32 22846282 (Bruxelles)

Mme Carla BARDINO
Financial Assistant (English translation)
Rue Wiertz 60 / Wiertzstraat 60
1047 Bruxelles / Brussel
carla.bardino@europarl.europa.eu
Tél. +32 22840991 (Bruxelles)

Mme Yolande BRUNO
Financial Assistant (English translation)
Rue Wiertz 60 / Wiertzstraat 60
1047 Bruxelles / Brussel
yolande.bruno@europarl.europa.eu
Tél. +32 22842756 (Bruxelles)

Mme Anna-Lucia ROCCA
Financial Assistant (English translation)
Rue Wiertz 60 / Wiertzstraat 60
1047 Bruxelles / Brussel
anna-lucia.rocca@europarl.europa.eu
Tél. +32 22841588 (Bruxelles)

Mme Elsa SANTOS
Financial Assistant (English translation)
Rue Wiertz 60 / Wiertzstraat 60
1047 Bruxelles / Brussel
elsa.santos@europarl.europa.eu
Tél. +32 22831505 (Bruxelles)

Administration personnel - développement Staff

Mme Cresi ILIADIS
Human Resources Assistant (English translation)
Rue Wiertz 60 / Wiertzstraat 60
1047 Bruxelles / Brussel
crissy.iliadis@europarl.europa.eu
Tél. +32 22843179 (Bruxelles)

Mme Katie MURPHY
Skills development adviser (English translation)
Rue Wiertz 60 / Wiertzstraat 60
1047 Bruxelles / Brussel
katie.murphy@europarl.europa.eu
Tél. +32 22830791 (Bruxelles)

Evenements

Mme Patricia CURZI
Event manager (English translation)
Rue Wiertz 60 / Wiertzstraat 60
1047 Bruxelles / Brussel
patricia.curzi@europarl.europa.eu
Tél. +32 22830382 (Bruxelles)

Unité de Communication

Mme Gabrielle Ann KAVANAGH
Head of Unit (English translation)

M. David LUNDY
Head of Press and Communication Service (English translation)
Rue Wiertz 60 / Wiertzstraat 60
1047 Bruxelles / Brussel
david.lundy@europarl.europa.eu
Tél. +32 22832236 (Bruxelles)
Allée du Printemps
67000 Strasbourg
Tél. +33 388172963 (Strasbourg)

M. Matteo ALETTA
Communications Officer (English translation)
Rue Wiertz 60 / Wiertzstraat 60
1047 Bruxelles / Brussel
matteo.aletta@europarl.europa.eu
Tél. +32 22830316 (Bruxelles)

Mme Patricia ANIDO FUERTES
Communications Officer (English translation)
Rue Wiertz 60 / Wiertzstraat 60
1047 Bruxelles / Brussel
patricia.anidofuertes@europarl.europa.eu
Tél. +32 22846785 (Bruxelles)

Mme Charlotte Victoria ARON

Communications Officer (English translation)

Rue Wiertz 60 / Wiertzstraat 60
1047 Bruxelles / Brussel
charlotte.aron@europarl.europa.eu
Tél. +32 22841304 (Bruxelles)

M. Olivier HANSEN

Audiovisual officer (English translation)

Rue Wiertz 60 / Wiertzstraat 60
1047 Bruxelles / Brussel
olivier.hansen@europarl.europa.eu
Tél. +32 22832301 (Bruxelles)
1 avenue du Président-Robert-Schuman
67000 Strasbourg
Tél. +33 388172988 (Strasbourg)

M. Karim KHATTAB

Communications Officer (English translation)

Rue Wiertz 60 / Wiertzstraat 60
1047 Bruxelles / Brussel
Karim.khattab@europarl.europa.eu
Tél. +32 22843086 (Bruxelles)

M. Benjamin Chun Pang LEUNG

Press Officer (English translation)

Rue Wiertz 60 / Wiertzstraat 60
1047 Bruxelles / Brussel
benjamin.leung@europarl.europa.eu
Tél. +32 22832299 (Bruxelles)

M. Ziyad Iussuf LUNAT

Press Officer (English translation)

Rue Wiertz 60 / Wiertzstraat 60
1047 Bruxelles / Brussel
ziyad.lunat@europarl.europa.eu
Tél. +32 22830470 (Bruxelles)

M. Uwe Sebastian STÜMKE

Communications Officer (English translation)

Rue Wiertz 60 / Wiertzstraat 60
1047 Bruxelles / Brussel
uwe-sebastian.stumke@europarl.europa.eu
Tél. +32 22841649 (Bruxelles)

Mme Nicole SULLINGS

Press Officer (English translation)

Rue Wiertz 60 / Wiertzstraat 60
1047 Bruxelles / Brussel
nicole.sullings@europarl.europa.eu
Tél. +32 22832760 (Bruxelles)
Allée du Printemps
67000 Strasbourg
Tél. +33 388176723 (Strasbourg)

Commissions

M. Daniel ALBARRACIN SANCHEZ

Political Attaché (English translation)

Rue Wiertz 60 / Wiertzstraat 60
1047 Bruxelles / Brussel
Daniel.ALBARRACIN@europarl.europa.eu
Tél. +32 22830602 (Bruxelles)
1 avenue du Président Robert Schuman
67000 Strasbourg
Tél. +33 388164934 (Strasbourg)

Mme Diana Maria ALONSO SAN**ALBERTO**

Political Attaché (English translation)

Rue Wiertz 60 / Wiertzstraat 60
1047 Bruxelles / Brussel
diana.alonsosanalberto@europarl.europa.eu
Tél. +32 22830451 (Bruxelles)

M. Fabio AMATO

Political Attaché (English translation)

Rue Wiertz 60 / Wiertzstraat 60
1047 Bruxelles / Brussel
FAbio.Amato@europarl.europa.eu
Tél. +32 22830550 (Bruxelles)

M. Paulo Joaquim ANACLETO COSTA

Political Attaché (English translation)

Rue Wiertz 60 / Wiertzstraat 60
1047 Bruxelles / Brussel
Paulojoaquim.anacleto@europarl.europa.eu
Tél. +32 22846525 (Bruxelles)
1 avenue du Président Robert Schuman
67000 Strasbourg
Tél. +33 388172387 (Strasbourg)

Mme Maj ASLETT-RYDBJERG

Political Attaché (English translation)

Rue Wiertz 60 / Wiertzstraat 60
1047 Bruxelles / Brussel
maj.aslett-rydbjerg@europarl.europa.eu
Tél. +32 22841455 (Bruxelles)
Allée du Printemps
67000 Strasbourg
Tél. +33 388173535 (Strasbourg)

Mme Amandine BACH

Political Attaché (English translation)

Rue Wiertz 60 / Wiertzstraat 60
1047 Bruxelles / Brussel
amandine.bach@europarl.europa.eu
Tél. +32 22843908 (Bruxelles)

Mme Charlotte BALAVOINE

Political Attaché (English translation)

Rue Wiertz 60 / Wiertzstraat 60
1047 Bruxelles / Brussel
charlotte.balavoine@europarl.europa.eu
Tél. +32 22846147 (Bruxelles)
Allée du Printemps
67000 Strasbourg
Tél. +33 388173571 (Strasbourg)

M. Antoine BAZANTAY

Political Attaché (English translation)

Rue Wiertz 60 / Wiertzstraat 60
1047 Bruxelles / Brussel
antoine.bazantay@europarl.europa.eu
Tél. +32 22831304 (Bruxelles)
1 avenue du Président-Robert-Schuman
67000 Strasbourg
Tél. +33 388164590 (Strasbourg)

Mme Josje BEUKEMA

Political Attaché (English translation)

Mme Karola Annette BOGER
Political Attaché (English translation)
Rue Wiertz 60 / Wiertzstraat 60
1047 Bruxelles / Brussel
karola.boger@europarl.europa.eu
Tél. +32 22843888 (Bruxelles)
1 avenue du Président Robert Schuman
67000 Strasbourg
Tél. +33 388164596 (Strasbourg)

M. Ramon Jaime BOIXADERA**BOSCH**

Political Attaché (English translation)

M. Luis CAPUCHA

Political Attaché (English translation)

Rue Wiertz 60 / Wiertzstraat 60
1047 Bruxelles / Brussel
Luis.Capucha@europarl.europa.eu
Tél. +32 22842585 (Bruxelles)
1 avenue du Président Robert Schuman
67000 Strasbourg
Tél. +33 388164610 (Strasbourg)

M. Brian CARTY

Political Attaché (English translation)

Rue Wiertz 60 / Wiertzstraat 60
1047 Bruxelles / Brussel
brian.carty@europarl.europa.eu
Tél. +32 22844664 (Bruxelles)
1 avenue du Président Robert Schuman
67000 Strasbourg
Tél. +33 388172188 (Strasbourg)

M. Stelios CHRISTODOULOU

Political Attaché (English translation)

Rue Wiertz 60 / Wiertzstraat 60
1047 Bruxelles / Brussel
stelios.christodoulou@europarl.europa.eu
Tél. +32 22841434 (Bruxelles)
1 avenue du Président Robert Schuman
67000 Strasbourg
Tél. +33 388164603 (Strasbourg)

Mme Emma CLANCY

Political Attaché (English translation)

Rue Wiertz 60 / Wiertzstraat 60
1047 Bruxelles / Brussel
Emma.Clancy@europarl.europa.eu
Tél. +32 22840960 (Bruxelles)
1 avenue du Président Robert Schuman
67000 Strasbourg
Tél. +33 388172347 (Strasbourg)

M. Odran CORCORAN

Political Attaché (English translation)

Rue Wiertz 60 / Wiertzstraat 60
1047 Bruxelles / Brussel
Odran.Corcoran@europarl.europa.eu
Tél. +32 22844612 (Bruxelles)
1 avenue du Président Robert Schuman
67000 Strasbourg
Tél. +33 388174636 (Strasbourg)

M. Jose Maria CRIADO GARCIA

Political Attaché (English translation)

Rue Wiertz 60 / Wiertzstraat 60
1047 Bruxelles / Brussel
jose.criadogarcia@europarl.europa.eu
Tél. +32 22831498 (Bruxelles)
Allée du Printemps
67000 Strasbourg
Tél. +33 388173727 (Strasbourg)

M. Miguel Angel DE PORRAS ACUNA

Political Attaché (English translation)

M. Sabino DEL BADO GONZALEZ
Political Attaché (English translation)

M. Paul Emile DUPRET

Political Attaché (English translation)

Rue Wiertz 60 / Wiertzstraat 60
1047 Bruxelles / Brussel
paul-emile.dupret@europarl.europa.eu
Tél. +32 22842067 (Bruxelles)
1 avenue du Président Robert Schuman
67000 Strasbourg
Tél. +33 388164613 (Strasbourg)

Mme Kerstin EEKMAN

Political Attaché (English translation)

Rue Wiertz 60 / Wiertzstraat 60
1047 Bruxelles / Brussel
kerstin.eekman@europarl.europa.eu
Tél. +32 22846791 (Bruxelles)

Mme Noa ESTEVEZ PEREZ

Political Attaché (English translation)

Rue Wiertz 60 / Wiertzstraat 60
1047 Bruxelles / Brussel
Noa.estevezperez@europarl.europa.eu
Tél. +32 22832312 (Bruxelles)
1 avenue du Président Robert Schuman
67000 Strasbourg
Tél. +33 388164612 (Strasbourg)

Mme Jolana FRISOVA

Political Attaché (English translation)
Rue Wiertz 60 / Wiertzstraat 60
1047 Bruxelles / Brussel
jolana.frisova@europarl.europa.eu
Tél. +32 22841433 (Bruxelles)
1 avenue du Président Robert Schuman
67000 Strasbourg
Tél. +33 388173815 (Strasbourg)

Mme Veronica GRONDONA

Political Attaché (English translation)
Rue Wiertz 60 / Wiertzstraat 60
1047 Bruxelles / Brussel
veronica.grondona@europarl.europa.eu
Tél. +32 22830494 (Bruxelles)

M. Tobias GROSS

Political Attaché (English translation)
Rue Wiertz 60 / Wiertzstraat 60
1047 Bruxelles / Brussel
tobias.gross@europarl.europa.eu
Tél. +32 22842675 (Bruxelles)

Mme Tiina HARTMAN

Political Attaché (English translation)
Rue Wiertz 60 / Wiertzstraat 60
1047 Bruxelles / Brussel
tiina.hartman@europarl.europa.eu
Tél. +32 22842190 (Bruxelles)
Allée du Printemps
67000 Strasbourg
Tél. +33 388172715 (Strasbourg)

Mme Elvira Isabel HERNANDEZ

TOLEDO
Political Attaché (English translation)
Rue Wiertz 60 / Wiertzstraat 60
1047 Bruxelles / Brussel
elvira.hernandez@europarl.europa.eu
Tél. +32 22842684 (Bruxelles)
Allée du Printemps
67000 Strasbourg
Tél. +33 388173542 (Strasbourg)

Mme Carmen HILARIO

Political Attaché (English translation)
Rue Wiertz 60 / Wiertzstraat 60
1047 Bruxelles / Brussel
carmen.hilario@europarl.europa.eu
Tél. +32 22844577 (Bruxelles)
1 avenue du Président Robert Schuman
67000 Strasbourg
Tél. +33 388164594 (Strasbourg)

M. Daire HUGHES

Political Attaché (English translation)
Rue de Trèves 5 / Trierstraat 5
1000 Bruxelles / Brussel
daire.hughes@europarl.europa.eu
Tél. +32 22838222 (Bruxelles)

Mme Azadeh JAFARI

Political Attaché (English translation)
Rue Wiertz 60 / Wiertzstraat 60
1047 Bruxelles / Brussel
azadeh.jafari@europarl.europa.eu
Tél. +32 22842043 (Bruxelles)
Allée du Printemps
67000 Strasbourg
Tél. +33 388173558 (Strasbourg)

M. Georgios KARATSIUBANIS

Political Attaché (English translation)
Rue Wiertz 60 / Wiertzstraat 60
1047 Bruxelles / Brussel
Georgios.karatsiubanis@europarl.europa.eu
Tél. +32 22832595 (Bruxelles)
1 avenue du Président Robert Schuman
67000 Strasbourg
Tél. +33 388174398 (Strasbourg)

M. Vasileios-Vlasios KATSARDIS

Political Attaché (English translation)
Rue Wiertz 60 / Wiertzstraat 60
1047 Bruxelles / Brussel
vasileiosvlasios.katsardis@europarl.europa.eu
Tél. +32 22830464 (Bruxelles)

M. Antons KLINDZANS

Political Attaché (English translation)
Rue Wiertz 60 / Wiertzstraat 60
1047 Bruxelles / Brussel
antons.klindzans@europarl.europa.eu
Tél. +32 22841439 (Bruxelles)

M. Charalampos KONTONIS

Political Attaché (English translation)
Rue Wiertz 60 / Wiertzstraat 60
1047 Bruxelles / Brussel
Charalampos.KONTONIS@europarl.europa.eu
Tél. +32 22830242 (Bruxelles)
Allée du Printemps
67000 Strasbourg
Tél. +33 388174341 (Strasbourg)

M. Roberto LOPRIORE

Political Attaché (English translation)
Rue Wiertz 60 / Wiertzstraat 60
1047 Bruxelles / Brussel
roberto.lopriore@europarl.europa.eu
Tél. +32 22832387 (Bruxelles)
Allée du Printemps
67000 Strasbourg
Tél. +33 388174464 (Strasbourg)

Mme Myriam LOSA GARCIA

Political Attaché (English translation)
Rue Wiertz 60 / Wiertzstraat 60
1047 Bruxelles / Brussel
myriam.losa@europarl.europa.eu
Tél. +32 22841736 (Bruxelles)
Allée du Printemps
67000 Strasbourg
Tél. +33 388172357 (Strasbourg)

Mme Alessandra LUCENTINI

Policy Advisor (English translation)
Rue Wiertz 60 / Wiertzstraat 60
1047 Bruxelles / Brussel
alessandra.lucentini@europarl.europa.eu
Tél. +32 22830452 (Bruxelles)

M. Ondrej MADR

Political Attaché (English translation)
Rue Wiertz 60 / Wiertzstraat 60
1047 Bruxelles / Brussel
ondrej.madr@europarl.europa.eu
Tél. +32 22841438 (Bruxelles)
1 avenue du Président Robert Schuman
67000 Strasbourg
Tél. +33 388173832 (Strasbourg)

Mme Panayota MANIOU

Political Attaché (English translation)
Rue Wiertz 60 / Wiertzstraat 60
1047 Bruxelles / Brussel
panayota.maniou@europarl.europa.eu
Tél. +32 22844567 (Bruxelles)
1 avenue du Président Robert Schuman
67000 Strasbourg
Tél. +33 388164605 (Strasbourg)

Mme Maria MANTA

Political Attaché (English translation)
Rue Wiertz 60 / Wiertzstraat 60
1047 Bruxelles / Brussel
maria.manta@europarl.europa.eu
Tél. +32 22846284 (Bruxelles)
Allée du Printemps
67000 Strasbourg
Tél. +33 388164791 (Strasbourg)

Mme Asise MATEO GONZALEZ

Political Attaché (English translation)

Mme Ana Rosa MOURA GONCALVES

Political Attaché (English translation)
Rue Wiertz 60 / Wiertzstraat 60
1047 Bruxelles / Brussel
anarosa.mouragoncalves@europarl.europa.eu
Tél. +32 22830459 (Bruxelles)
Allée du Printemps
67000 Strasbourg
Tél. +33 388173541 (Strasbourg)

M. John MCGILLOWAY

Political Attaché (English translation)
Rue Wiertz 60 / Wiertzstraat 60
1047 Bruxelles / Brussel
john.mcgilloy@europarl.europa.eu
Tél. +32 22830455 (Bruxelles)
Allée du Printemps
67000 Strasbourg
Tél. +33 388174990 (Strasbourg)

Mme Sahar NASIRI

Political Attaché (English translation)
Rue Wiertz 60 / Wiertzstraat 60
1047 Bruxelles / Brussel
sahar.nasiri@europarl.europa.eu
Tél. +32 22842070 (Bruxelles)
1 avenue du Président Robert Schuman
67000 Strasbourg
Tél. +33 388173536 (Strasbourg)

Mme Sylva NENICKOVA

Political Attaché (English translation)
Rue Wiertz 60 / Wiertzstraat 60
1047 Bruxelles / Brussel
sylva.nenickova@europarl.europa.eu
Tél. +32 22832534 (Bruxelles)
Allée du Printemps
67000 Strasbourg
Tél. +33 388173534 (Strasbourg)

Mme Sofia NEVES DA SILVA

Political Attaché (English translation)
Rue Wiertz 60 / Wiertzstraat 60
1047 Bruxelles / Brussel
Sofia.Nevesdasilva@europarl.europa.eu
Tél. +32 22843147 (Bruxelles)
1 avenue du Président Robert Schuman
67000 Strasbourg
Tél. +33 388164609 (Strasbourg)

Mme Marina NIKOLAOU

Political Attaché (English translation)
Rue Wiertz 60 / Wiertzstraat 60
1047 Bruxelles / Brussel
marina.nikolaou@europarl.europa.eu
Tél. +32 22831448 (Bruxelles)
1 avenue du Président Robert Schuman
67000 Strasbourg
Tél. +33 388173128 (Strasbourg)

Mme Sophie RAUSZER

Political Attaché (English translation)
Rue Wiertz 60 / Wiertzstraat 60
1047 Bruxelles / Brussel
sophie.rauszer@europarl.europa.eu
Tél. +32 22841173 (Bruxelles)

Mme Elisa RESCHINI

Political Attaché (English translation)
Rue Wiertz 60 / Wiertzstraat 60
1047 Bruxelles / Brussel
elisa.reschini@europarl.europa.eu
Tél. +32 22842683 (Bruxelles)

M. Eoin RYAN

Political Attaché (English translation)

Mme Karin SCHUTTPELZ

Political Attaché (English translation)
Rue Wiertz 60 / Wiertzstraat 60
1047 Bruxelles / Brussel
karin.schuttpez@europarl.europa.eu
Tél. +32 22843337 (Bruxelles)
Allée du Printemps
67000 Strasbourg
Tél. +33 388173538 (Strasbourg)

M. Konstantinos SIAMPANOPOULOS

Political Attaché (English translation)
Rue Wiertz 60 / Wiertzstraat 60
1047 Bruxelles / Brussel
konstantinos.siampanopoulos@europarl.europa.eu
Tél. +32 22831404 (Bruxelles)
Allée du Printemps
67000 Strasbourg
Tél. +33 388172069 (Strasbourg)

M. Nicolas STRAUCH

Political Attaché (English translation)
Rue Wiertz 60 / Wiertzstraat 60
1047 Bruxelles / Brussel
nicolas.strauch@europarl.europa.eu
Tél. +32 22832379 (Bruxelles)

Mme Lucia VILARINO ALVAREDO

Political Attaché (English translation)

M. Carlos VILLOTA

Political Attaché (English translation)
Rue Wiertz 60 / Wiertzstraat 60
1047 Bruxelles / Brussel
carlos.villota@europarl.europa.eu
Tél. +32 22842811 (Bruxelles)

M. Olivier WINANTS

Political Attaché (English translation)
M. Dominik ZGANEC
Political Attaché (English translation)
Rue Wiertz 60 / Wiertzstraat 60
1047 Bruxelles / Brussel
dominik.zganec@europarl.europa.eu
Tél. +32 22846279 (Bruxelles)
Allée du Printemps
67000 Strasbourg
Tél. +33 388174470 (Strasbourg)

VERTS/ALE: GROUPE DES VERTS/ALLIANCE LIBRE EUROPÉENNE**Secrétariat Général****Mme Paraskevi TSETSI**

Secretary General, including direct overall supervision and coordination of HR management (English translation)
Rue Wiertz 60 / Wiertzstraat 60
1047 Bruxelles / Brussel
paraskevi.tsetsi@europarl.europa.eu
Tél. +32 22842117 (Bruxelles)
Allée du Printemps
67000 Strasbourg
Tél. +33 388175879 (Strasbourg)

Secrétariat central**Mme Aurélie BROCHARD**

Assistant to the Secretary-General (English translation)
Rue Wiertz 60 / Wiertzstraat 60
1047 Bruxelles / Brussel
Aurelie.Brochard@europarl.europa.eu
Tél. +32 22842557 (Bruxelles)
1 avenue du Président-Robert-Schuman
67000 Strasbourg
Tél. +33 388174988 (Strasbourg)

Mme Laurence DUGNOLLE

Human Resources Assistant (English translation)

Mme Karen BEN TOLILA

Human Resources Assistant (English translation)
Rue Wiertz 60 / Wiertzstraat 60
1047 Bruxelles / Brussel
Karen.BenTolila@europarl.europa.eu
Tél. +32 22842218 (Bruxelles)

Mme Silvia POGLIANI

Assistant to the Bureau of the Group (English translation)
Rue Wiertz 60 / Wiertzstraat 60
1047 Bruxelles / Brussel
Silvia.Pogliani@europarl.europa.eu
Tél. +32 22842931 (Bruxelles)
Allée du Printemps
67000 Strasbourg
Tél. +33 388174203 (Strasbourg)

M. Laurent DEVELAY

Event manager (English translation)
Rue Wiertz 60 / Wiertzstraat 60
1047 Bruxelles / Brussel
laurent.develay@europarl.europa.eu
Tél. +32 22841693 (Bruxelles)
Allée du Printemps
67000 Strasbourg
Tél. +33 388175880 (Strasbourg)

Mme Diana JUNG

Event manager (English translation)
Rue Wiertz 60 / Wiertzstraat 60
1047 Bruxelles / Brussel
diana.jung@europarl.europa.eu
Tél. +32 22832075 (Bruxelles)

Communication et stratégie**Mme Sarah STONE**

Press Assistant (English translation)

Presse**M. Richard MORE O'FERRALL**

Press Officer (English translation)
Rue Montoyer 30 / Montoyerstraat 30
1000 Bruxelles / Brussel
richard.moreoferrall@ombudsman.europa.eu
Tél. +32 22843044 (Bruxelles)

Mme Ruth REICHSTEIN

Press Officer (English translation)
Rue Wiertz 60 / Wiertzstraat 60
1047 Bruxelles / Brussel
Ruth.Reichstein@europarl.europa.eu
Tél. +32 22843440 (Bruxelles)
Allée du Printemps
67000 Strasbourg
Tél. +33 388174760 (Strasbourg)

Mme Guendalina DE SARIO

Press Officer (English translation)
Rue Wiertz 60 / Wiertzstraat 60
1047 Bruxelles / Brussel
guendalina.desario@europarl.europa.eu
Tél. +32 22830984 (Bruxelles)
Allée du Printemps
67000 Strasbourg
Tél. +33 388164890 (Strasbourg)

Site web et publication**M. Jean-Marie KUTTEN**

Website Manager (English translation)
Rue Wiertz 60 / Wiertzstraat 60
1047 Bruxelles / Brussel
Jean-Marie.Kutten@europarl.europa.eu
Tél. +32 22841664 (Bruxelles)
Allée du Printemps
67000 Strasbourg
Tél. +33 388172927 (Strasbourg)

M. Jean-Bernard PIERINI

Communications Officer (English translation)
Rue Wiertz 60 / Wiertzstraat 60
1047 Bruxelles / Brussel
jean-bernard.pierini@europarl.europa.eu
Tél. +32 22832865 (Bruxelles)
Allée du Printemps
67000 Strasbourg
Tél. +33 388172952 (Strasbourg)

M. Kristian AUTH

Website Manager (English translation)
Rue Wiertz 60 / Wiertzstraat 60
1047 Bruxelles / Brussel
Kristian.auth@europarl.europa.eu
Tél. +32 22842480 (Bruxelles)
Allée du Printemps
67000 Strasbourg
Tél. +33 388164190 (Strasbourg)

M. David WEIR

Website Manager (English translation)

Audiovisuel**sujets parlementaires horizontaux****M. Edouard GAUDOT**

Policy Advisor (English translation)
Rue Wiertz 60 / Wiertzstraat 60
1047 Bruxelles / Brussel
Edouard.gaudot@europarl.europa.eu
Tél. +32 22832447 (Bruxelles)
Allée du Printemps
67000 Strasbourg
Tél. +33 388174808 (Strasbourg)

campagnes et priorités

Campagne changements climatiques

Mme Delphine CHALENCON

Campaign manager (English translation)

Rue Wiertz 60 / Wiertzstraat 60
1047 Bruxelles / Brussel
delphine.chalencon@europarl.europa.eu
Tél. +32 22843140 (Bruxelles)
Allée du Printemps
67000 Strasbourg
Tél. +33 388173691 (Strasbourg)

Campagne food

Mme Nelly Sandra BALTIDE

Campaign manager (English translation)

Rue Wiertz 60 / Wiertzstraat 60
1047 Bruxelles / Brussel
nelly.baltide@europarl.europa.eu
Tél. +32 22832576 (Bruxelles)
Allée du Printemps
67000 Strasbourg
Tél. +33 388173504 (Strasbourg)

Campagne Green jobs

Mme Ariadna JANARIZ RODRIGO

Campaign manager (English translation)

Campagne TTIP

M. Simon MC KEAGNEY

Campaign manager (English translation)

Rue Wiertz 60 / Wiertzstraat 60
1047 Bruxelles / Brussel
Simon.McKeagney@europarl.europa.eu
Tél. +32 22830431 (Bruxelles)
Allée du Printemps
67000 Strasbourg
Tél. +33 388173723 (Strasbourg)

Campagne transparence et démocratie

Mme Pamela Valerie BARTLETT

QUINTANILLA

Campaign manager (English translation)

Rue Wiertz 60 / Wiertzstraat 60
1047 Bruxelles / Brussel
Pamela.BartlettQuintanilla@europarl.europa.eu
Tél. +32 22842353 (Bruxelles)
Allée du Printemps
67000 Strasbourg
Tél. +33 388173691 (Strasbourg)

Campagne OGM

Mme Juliette Suzanne

Georgette LEROUX

Campaign manager (English translation)

Rue Wiertz 60 / Wiertzstraat 60
1047 Bruxelles / Brussel
Juliette.Leroux@europarl.europa.eu
Tél. +32 22833110 (Bruxelles)
1 avenue du Président-Robert-Schuman
67000 Strasbourg
Tél. +33 388164591 (Strasbourg)

Campagne justice taxe

Mme Catherine Jeanne OLIER

Campaign manager (English translation)

Rue Wiertz 60 / Wiertzstraat 60
1047 Bruxelles / Brussel
catherine.olier@europarl.europa.eu
Tél. +32 22844008 (Bruxelles)
1 avenue du Président Robert Schuman
67000 Strasbourg
Tél. +33 388164163 (Strasbourg)

Commissions et sous-commissions

AFET

M. Paolo BERGAMASCHI

Policy Advisor (English translation)

Rue Wiertz 60 / Wiertzstraat 60
1047 Bruxelles / Brussel
paolo.bergamaschi@europarl.europa.eu
Tél. +32 22842019 (Bruxelles)
Allée du Printemps
67000 Strasbourg
Tél. +33 388173544 (Strasbourg)

Mme Sabine Susanne COLOMBA

Policy Advisor (English translation)

FEMM

Mme Georgia TSAKLANGANOS

Policy Advisor (English translation)

Rue Wiertz 60 / Wiertzstraat 60
1047 Bruxelles / Brussel
georgia.tsaklanganos@europarl.europa.eu
Tél. +32 22843860 (Bruxelles)
1 avenue du Président-Robert-Schuman
67000 Strasbourg
Tél. +33 388174778 (Strasbourg)

TRAN

M. Paul BEECKMANS

Policy Advisor (English translation)

Rue Wiertz 60 / Wiertzstraat 60
1047 Bruxelles / Brussel
paul.beeckmans@europarl.europa.eu
Tél. +32 22843114 (Bruxelles)
1 avenue du Président-Robert-Schuman
67000 Strasbourg
Tél. +33 388175840 (Strasbourg)

Mme Hana RIHOVSKY-HOFFMEISTER

Policy Advisor (English translation)

Rue Wiertz 60 / Wiertzstraat 60
1047 Bruxelles / Brussel
hana.rihovsky@europarl.europa.eu
Tél. +32 22842924 (Bruxelles)
1 avenue du Président-Robert-Schuman
67000 Strasbourg
Tél. +33 388164352 (Strasbourg)

EMPL

Mme Philine SCHOLZE

Policy Advisor (English translation)

Rue Wiertz 60 / Wiertzstraat 60
1047 Bruxelles / Brussel
philine.scholze@europarl.europa.eu
Tél. +32 22832154 (Bruxelles)
1 avenue du Président-Robert-Schuman
67000 Strasbourg
Tél. +33 388176720 (Strasbourg)

Mme Berta Katalin HALMOS

Policy Advisor (English translation)

Rue Wiertz 60 / Wiertzstraat 60
1047 Bruxelles / Brussel
berta.halmos@europarl.europa.eu
Tél. +32 22842875 (Bruxelles)
1 avenue du Président-Robert-Schuman
67000 Strasbourg
Tél. +33 388173395 (Strasbourg)

ENVI

Mme Terhi LEHTONEN

Policy Advisor (English translation)

M. Axel SINGHOFEN

Policy Advisor (English translation)

Rue Wiertz 60 / Wiertzstraat 60
1047 Bruxelles / Brussel
axel.singhofen@europarl.europa.eu
Tél. +32 22842836 (Bruxelles)
1 avenue du Président-Robert-Schuman
67000 Strasbourg
Tél. +33 388173550 (Strasbourg)

Mme Corinna ZERGER

Policy Advisor (English translation)

Rue Wiertz 60 / Wiertzstraat 60
1047 Bruxelles / Brussel
corinna.zerger@europarl.europa.eu
Tél. +32 22844484 (Bruxelles)
1 avenue du Président-Robert-Schuman
67000 Strasbourg
Tél. +33 388164150 (Strasbourg)

AFCO

M. Guillaume SELLIER

Contract staff (English translation)

Rue Wiertz 60 / Wiertzstraat 60
1047 Bruxelles / Brussel
Guillaume.Sellier@europarl.europa.eu
Tél. +32 22841610 (Bruxelles)
1 avenue du Président-Robert-Schuman
67000 Strasbourg
Tél. +33 388164505 (Strasbourg)

PECH

M. Michael EARLE

Policy Advisor (English translation)

JURI

Mme Francesca BELTRAME

Policy Advisor (English translation)

Rue Wiertz 60 / Wiertzstraat 60
1047 Bruxelles / Brussel
Francesca.Beltrame@europarl.europa.eu
Tél. +32 22832146 (Bruxelles)
1 avenue du Président-Robert-Schuman
67000 Strasbourg
Tél. +33 388176718 (Strasbourg)

AGRI

M. Hans Martin LORENZEN

Policy Advisor (English translation)

Rue Wiertz 60 / Wiertzstraat 60
1047 Bruxelles / Brussel
hansmartin.lorenzen@europarl.europa.eu
Tél. +32 22843362 (Bruxelles)
1 avenue du Président-Robert-Schuman
67000 Strasbourg
Tél. +33 388173546 (Strasbourg)

M. Andrzej NOWAKOWSKI

Policy Advisor (English translation)

Rue Wiertz 60 / Wiertzstraat 60
1047 Bruxelles / Brussel
Andrzej.Nowakowski@europarl.europa.eu
Tél. +32 22841382 (Bruxelles)
1 avenue du Président-Robert-Schuman
67000 Strasbourg
Tél. +33 388172179 (Strasbourg)

PETI

M. Marc GIMENEZ VILLAHOZ

Policy Advisor (English translation)

Rue Wiertz 60 / Wiertzstraat 60
1047 Bruxelles / Brussel
marc.gimenez@europarl.europa.eu
Tél. +32 22842311 (Bruxelles)
Allée du Printemps
67000 Strasbourg
Tél. +33 388174268 (Strasbourg)

CULT

Mme Frederique CHABAUD

Policy Advisor (English translation)
Rue Wiertz 60 / Wiertzstraat 60
1047 Bruxelles / Brussel
frederique.chabaud@europarl.europa.eu
Tél. +32 22842860 (Bruxelles)
1 avenue du Président-Robert-Schuman
67000 Strasbourg
Tél. +33 388174125 (Strasbourg)

ITRE

M. Michel RAQUET

Policy Advisor (English translation)
Rue Wiertz 60 / Wiertzstraat 60
1047 Bruxelles / Brussel
michel.raquet@europarl.europa.eu
Tél. +32 22842358 (Bruxelles)
1 avenue du Président-Robert-Schuman
67000 Strasbourg
Tél. +33 388173746 (Strasbourg)

Mme Heike Sonja LEBERLE

Policy Advisor (English translation)
Rue Wiertz 60 / Wiertzstraat 60
1047 Bruxelles / Brussel
Heike.Leberle@europarl.europa.eu
Tél. +32 22832140 (Bruxelles)
1 avenue du Président-Robert-Schuman
67000 Strasbourg
Tél. +33 388173746 (Strasbourg)

Mme Camilla BURSI

Policy Advisor (English translation)
Rue Wiertz 60 / Wiertzstraat 60
1047 Bruxelles / Brussel
camilla.bursi@europarl.europa.eu
Tél. +32 22832482 (Bruxelles)
1 avenue du Président-Robert-Schuman
67000 Strasbourg
Tél. +33 388173077 (Strasbourg)

Mme Karolina STELMOKAITE

Policy Advisor (English translation)
Rue Wiertz 60 / Wiertzstraat 60
1047 Bruxelles / Brussel
karolina.stelmokaite@europarl.europa.eu
Tél. +32 22830430 (Bruxelles)
1 avenue du Président-Robert-Schuman
67000 Strasbourg
Tél. +33 388164812 (Strasbourg)

INTA

M. Martin KOEHLER

Policy Advisor (English translation)
Rue Wiertz 60 / Wiertzstraat 60
1047 Bruxelles / Brussel
Martin.Koehler@europarl.europa.eu
Tél. +32 22842188 (Bruxelles)
Allée du Printemps
67000 Strasbourg
Tél. +33 388174969 (Strasbourg)

Mme Gabriele KUEPPERS

Policy Advisor (English translation)
Rue Wiertz 60 / Wiertzstraat 60
1047 Bruxelles / Brussel
Gabriele.Kueppers@europarl.europa.eu
Tél. +32 22843392 (Bruxelles)
Allée du Printemps
67000 Strasbourg
Tél. +33 388174068 (Strasbourg)

Mme Chiara MIGLIOLI

Contract staff (English translation)
Rue Wiertz 60 / Wiertzstraat 60
1047 Bruxelles / Brussel
chiara.miglioli@europarl.europa.eu
Tél. +32 22843394 (Bruxelles)
Allée du Printemps
67000 Strasbourg
Tél. +33 388174853 (Strasbourg)

BUDG

M. Michael SCHMITT

Policy Advisor (English translation)
Rue Wiertz 60 / Wiertzstraat 60
1047 Bruxelles / Brussel
michael.schmitt@europarl.europa.eu
Tél. +32 22843866 (Bruxelles)
1 avenue du Président-Robert-Schuman
67000 Strasbourg
Tél. +33 388172892 (Strasbourg)

CONT

M. Roccu GAROBY

Policy Advisor (English translation)
Rue Wiertz 60 / Wiertzstraat 60
1047 Bruxelles / Brussel
roccu.garoby@europarl.europa.eu
Tél. +32 22846020 (Bruxelles)
1 avenue du Président-Robert-Schuman
67000 Strasbourg
Tél. +33 388174850 (Strasbourg)

M. Robert GODINA

Policy Advisor (English translation)
Rue Wiertz 60 / Wiertzstraat 60
1047 Bruxelles / Brussel
Robert.Godina@europarl.europa.eu
Tél. +32 22832331 (Bruxelles)
1 avenue du Président-Robert-Schuman
67000 Strasbourg
Tél. +33 388164785 (Strasbourg)

DROI

M. Raphael FISERA

Contract staff (English translation)
Rue Wiertz 60 / Wiertzstraat 60
1047 Bruxelles / Brussel
raphael.fisera@europarl.europa.eu
Tél. +32 22841668 (Bruxelles)
Allée du Printemps
67000 Strasbourg
Tél. +33 388174321 (Strasbourg)

ECON

M. Francisco Javier PADILLA

OLIVARES
Policy Advisor (English translation)
Rue Wiertz 60 / Wiertzstraat 60
1047 Bruxelles / Brussel
francisco.padilla@europarl.europa.eu
Tél. +32 22842691 (Bruxelles)
1 avenue du Président Robert Schuman
67000 Strasbourg
Tél. +33 388172345 (Strasbourg)

M. Raffaele FARGNOLI

Policy Advisor (English translation)

M. David KEMP

Policy Advisor (English translation)
Rue Wiertz 60 / Wiertzstraat 60
1047 Bruxelles / Brussel
David.KEMP@europarl.europa.eu
Tél. +32 22831310 (Bruxelles)
1 avenue du Président-Robert-Schuman
67000 Strasbourg
Tél. +33 388172864 (Strasbourg)

SEDE

M. Tobias HEIDER

Policy Advisor (English translation)
Rue Wiertz 60 / Wiertzstraat 60
1047 Bruxelles / Brussel
tobias.heider@europarl.europa.eu
Tél. +32 22843958 (Bruxelles)
Allée du Printemps
67000 Strasbourg
Tél. +33 388172344 (Strasbourg)

REGI

Mme Simone REINHART

Policy Advisor (English translation)
Rue Wiertz 60 / Wiertzstraat 60
1047 Bruxelles / Brussel
simone.reinhart@europarl.europa.eu
Tél. +32 22842202 (Bruxelles)
1 avenue du Président-Robert-Schuman
67000 Strasbourg
Tél. +33 388174796 (Strasbourg)

DEVE

M. Thomas KOELLER

Policy Advisor (English translation)
Rue Wiertz 60 / Wiertzstraat 60
1047 Bruxelles / Brussel
Tom.koeller@europarl.europa.eu
Tél. +32 22832170 (Bruxelles)
1 avenue du Président-Robert-Schuman
67000 Strasbourg
Tél. +33 388174806 (Strasbourg)

Mme Ines TREPANT

Policy Advisor (English translation)
Rue Wiertz 60 / Wiertzstraat 60
1047 Bruxelles / Brussel
ines.trepant@europarl.europa.eu
Tél. +32 22831454 (Bruxelles)
1 avenue du Président-Robert-Schuman
67000 Strasbourg
Tél. +33 388176860 (Strasbourg)

LIBE

M. Nicholas HERNANZ

Policy Advisor (English translation)
Rue Wiertz 60 / Wiertzstraat 60
1047 Bruxelles / Brussel
Nicholas.Hernanz@europarl.europa.eu
Tél. +32 22842022 (Bruxelles)
Allée du Printemps
67000 Strasbourg
Tél. +33 388174129 (Strasbourg)

Mme Maria Giovanna MANIERI

Policy Advisor (English translation)
Rue Wiertz 60 / Wiertzstraat 60
1047 Bruxelles / Brussel
MariaGiovanna.Manieri@europarl.europa.eu
Tél. +32 22841556 (Bruxelles)
Allée du Printemps
67000 Strasbourg
Tél. +33 388172244 (Strasbourg)

IMCO

M. Stanislas GRUDZIELSKI

Policy Advisor (English translation)
Rue Wiertz 60 / Wiertzstraat 60
1047 Bruxelles / Brussel
Stanislas.Grudzielski@europarl.europa.eu
Tél. +32 22831455 (Bruxelles)
1 avenue du Président-Robert-Schuman
67000 Strasbourg
Tél. +33 388173741 (Strasbourg)

Mme Claire KWAN*Policy Advisor (English translation)***M. Petru-Cristian BULUMAC***Policy Advisor (English translation)*

Rue Wiertz 60 / Wiertzstraat 60
1047 Bruxelles / Brussel
cristian.bulumac@europarl.europa.eu
Tél. +32 22832244 (Bruxelles)
1 avenue du Président-Robert-Schuman
67000 Strasbourg
Tél. +33 388172810 (Strasbourg)

Postes horizontaux**Digital working group****M. Mattias BJARNEMALM***Policy Advisor (English translation)*

Rue Wiertz 60 / Wiertzstraat 60
1047 Bruxelles / Brussel
mattias.bjarnemalm@europarl.europa.eu
Tél. +32 22830981 (Bruxelles)
1 avenue du Président-Robert-Schuman
67000 Strasbourg
Tél. +33 388164787 (Strasbourg)

Présidence**Mme Annabelle SACK***Assistant to the Presidency (English translation)*

Rue Wiertz 60 / Wiertzstraat 60
1047 Bruxelles / Brussel
annabelle.sack@europarl.europa.eu
Tél. +32 22842081 (Bruxelles)

Mme Claire HUGON*Assistant to the Presidency (English translation)*

Rue Wiertz 60 / Wiertzstraat 60
1050 Bruxelles / Brussel
Claire.Hugon@europarl.europa.eu
Tél. +32 22837388 (Bruxelles)

Mme Gesa STORZ*Assistant to the Presidency (English translation)*

Rue Wiertz 60 / Wiertzstraat 60
1050 Bruxelles / Brussel
gesa.storz@europarl.europa.eu
Tél. +32 22857695 (Bruxelles)
Allée du Printemps
67000 Strasbourg
Tél. +33 388177695 (Strasbourg)

Département Informatique**M. Willy DRIEUX***Local System Administrator (English translation)***M. Silver PERLI***Contract staff (English translation)*

Rue Wiertz 60 / Wiertzstraat 60
1047 Bruxelles / Brussel
Silver.Perli@europarl.europa.eu
Tél. +32 22842264 (Bruxelles)
Allée du Printemps
67000 Strasbourg
Tél. +33 388174027 (Strasbourg)

Comptabilité**M. Jean-Pierre DULLAERT***Control Ex-Ante (English translation)*

Rue Wiertz 60 / Wiertzstraat 60
1047 Bruxelles / Brussel
jean-pierre.dullaert@europarl.europa.eu
Tél. +32 22846072 (Bruxelles)

M. Gerardo DI FILIPPO*Group Accountant (English translation)*

Rue Wiertz 60 / Wiertzstraat 60
1047 Bruxelles / Brussel
gerardo.difilippo@europarl.europa.eu
Tél. +32 22844341 (Bruxelles)

Alliance Libre Européenne**M. Jose Luis LINAZASORO***Deputy Secretary-General (English translation)*

Rue Wiertz 60 / Wiertzstraat 60
1047 Bruxelles / Brussel
jose Luis.linazasoro@europarl.europa.eu
Tél. +32 22843040 (Bruxelles)
Allée du Printemps
67000 Strasbourg
Tél. +33 388174033 (Strasbourg)

M. Steven CORNELIUS*Press Officer (English translation)*

Rue Wiertz 60 / Wiertzstraat 60
1047 Bruxelles / Brussel
steven.cornelius@europarl.europa.eu
Tél. +32 22841665 (Bruxelles)
Allée du Printemps
67000 Strasbourg
Tél. +33 388172936 (Strasbourg)

M. Lachlan MUIR*Policy Advisor (English translation)*

Rue Wiertz 60 / Wiertzstraat 60
1047 Bruxelles / Brussel
lachlan.muir@europarl.europa.eu
Tél. +32 22844595 (Bruxelles)
Allée du Printemps
67000 Strasbourg
Tél. +33 388175091 (Strasbourg)

M. Daniel WYLIE*Policy Advisor (English translation)***M. Aleksejs DIMITROVS***Policy Advisor (English translation)*

Rue Wiertz 60 / Wiertzstraat 60
1047 Bruxelles / Brussel
Aleksejs.Dimitrovs@europarl.europa.eu
Tél. +32 22843476 (Bruxelles)
Allée du Printemps
67000 Strasbourg
Tél. +33 388172880 (Strasbourg)

Mme Olga PEREZ VITORIA*Policy Advisor (English translation)*

Rue Wiertz 60 / Wiertzstraat 60
1047 Bruxelles / Brussel
olga.perez@europarl.europa.eu
Tél. +32 22830985 (Bruxelles)
1 avenue du Président-Robert-Schuman
67000 Strasbourg
Tél. +33 388164727 (Strasbourg)

Mme Elisabet NEBREDÁ VILA*Policy Advisor (English translation)*

Rue Wiertz 60 / Wiertzstraat 60
1047 Bruxelles / Brussel
Elisabet.Nebredavila@europarl.europa.eu
Tél. +32 22830982 (Bruxelles)
1 avenue du Président-Robert-Schuman
67000 Strasbourg
Tél. +33 388164786 (Strasbourg)

Mme Helena ARGERICH TERRADAS*Policy Advisor (English translation)*

Rue Wiertz 60 / Wiertzstraat 60
1047 Bruxelles / Brussel
Helena.Argerich@europarl.europa.eu
Tél. +32 22846387 (Bruxelles)
1 avenue du Président-Robert-Schuman
67000 Strasbourg
Tél. +33 388172922 (Strasbourg)

Secrétariat général adjoint**EFDD: GROUPE EUROPE DE LA LIBERTÉ ET DE LA DÉMOCRATIE DIRECTE****Secrétariat central****Secrétaire général****Mme Aurelie LALOUX***Secretary General, including direct overall supervision and coordination of HR management (English translation)*

Rue d'Ardenne 2 / Ardennenstraat 2
1000 Bruxelles / Brussel
aurelie.laloux@europarl.europa.eu
Tél. +32 22846388 (Bruxelles)
Allée du Printemps
67000 Strasbourg
Tél. +33 388164563 (Strasbourg)

Secrétaires généraux adjoints**M. Tobias TEUSCHER***Deputy Secretary-General (English translation)*

Rue d'Ardenne 2 / Ardennenstraat 2
1000 Bruxelles / Brussel
Tobias.teuscher@europarl.europa.eu
Tél. +32 22843259 (Bruxelles)
Allée du Printemps
67000 Strasbourg
Tél. +33 388164511 (Strasbourg)

Mme Dovile RUCYTE*Deputy Secretary-General (English translation)*

Rue d'Ardenne 2 / Ardennenstraat 2
1000 Bruxelles / Brussel
dovile.rucyte@europarl.europa.eu
Tél. +32 22832186 (Bruxelles)
1 avenue du Président-Robert-Schuman
67000 Strasbourg
Tél. +33 388164883 (Strasbourg)

Ressources humaines

M. Filippo PITTARELLO

Human Resources Adviser (English translation)

Rue d'Ardenne 2 / Ardennenstraat 2
1000 Bruxelles / Brussel
filippo.pittarello@europarl.europa.eu
Tél. +32 22830828 (Bruxelles)
1 avenue du Président-Robert-Schuman
67000 Strasbourg
Tél. +33 388164495 (Strasbourg)

Mme Carole HECTOR

Human Resources Assistant (English translation)

Rue d'Ardenne 2 / Ardennenstraat 2
1000 Bruxelles / Brussel
carole.hector@europarl.europa.eu
Tél. +32 22832393 (Bruxelles)

Réunions et logistique

M. Mohamed Fouad MELLOUL

Senior assistant (English translation)

Rue d'Ardenne 2 / Ardennenstraat 2
1000 Bruxelles / Brussel
fouad.melloul@europarl.europa.eu
Tél. +32 22842276 (Bruxelles)
Allée du Printemps
67000 Strasbourg
Tél. +33 388172261 (Strasbourg)

Informatique

M. Ignacio ALVAREZ RUBIO

Local System Administrator (English translation)

Rue d'Ardenne 2 / Ardennenstraat 2
1000 Bruxelles / Brussel
ignacio.alvarezrubio@europarl.europa.eu
Tél. +32 22831583 (Bruxelles)
Allée du Printemps
67000 Strasbourg
Tél. +33 388164520 (Strasbourg)

M. Jeremy KOENER

Website Manager (English translation)

Rue d'Ardenne 2 / Ardennenstraat 2
1000 Bruxelles / Brussel
jeremy.koener@europarl.europa.eu
Tél. +32 22834083 (Bruxelles)
Allée du Printemps
67000 Strasbourg
Tél. +33 388164781 (Strasbourg)

Comptabilité

Mme Nele DE SMEDT

Group Accountant (English translation)

Rue d'Ardenne 2 / Ardennenstraat 2
1000 Bruxelles / Brussel
nele.desmedt@europarl.europa.eu
Tél. +32 22842774 (Bruxelles)

Communication

M. Hermann KELLY

Assistant (English translation)

Rue Wiertz 60 / Wiertzstraat 60
1050 Bruxelles / Brussel
hermann.kelly@europarl.europa.eu
Tél. +32 22846057 (Bruxelles)
Allée du Printemps
67000 Strasbourg
Tél. +33 388178303 (Strasbourg)

M. Filippo PITTARELLO

Assistant (English translation)

Rue d'Ardenne 2 / Ardennenstraat 2
1000 Bruxelles / Brussel
filippo.pittarello@europarl.europa.eu
Tél. +32 22830828 (Bruxelles)
1 avenue du Président-Robert-Schuman
67000 Strasbourg
Tél. +33 388164495 (Strasbourg)

M. Gilles ARNAUD

Assistant (English translation)

Rue d'Ardenne 2 / Ardennenstraat 2
1000 Bruxelles / Brussel
gilles.arnaud@europarl.europa.eu
Tél. +32 22841781 (Bruxelles)
1 avenue du Président-Robert-Schuman
67000 Strasbourg
Tél. +33 388164886 (Strasbourg)

Travaux parlementaires

Mme Monia ALBERTINI

Parliamentary Activities (English translation)

Rue d'Ardenne 2 / Ardennenstraat 2
1000 Bruxelles / Brussel
monia.albertini@europarl.europa.eu
Tél. +32 22830870 (Bruxelles)
Allée du Printemps
67000 Strasbourg
Tél. +33 388164764 (Strasbourg)

M. Antonio ANSELMINI

Policy Advisor (English translation)

Rue d'Ardenne 2 / Ardennenstraat 2
1000 Bruxelles / Brussel
antonio.anselmi@europarl.europa.eu
Tél. +32 22843871 (Bruxelles)
1 avenue du Président-Robert-Schuman
67000 Strasbourg
Tél. +33 388164357 (Strasbourg)

Mme Eleonora ARCHETTI

Assistant (English translation)

Rue d'Ardenne 2 / Ardennenstraat 2
1000 Bruxelles / Brussel
eleonora.archetti@europarl.europa.eu
Tél. +32 22830531 (Bruxelles)
Allée du Printemps
67000 Strasbourg
Tél. +33 388164772 (Strasbourg)

M. Anthony Geoffrey BROWN

Administrative manager (English translation)

Rue d'Ardenne 2 / Ardennenstraat 2
1000 Bruxelles / Brussel
anthony.brown@europarl.europa.eu
Tél. +32 22831403 (Bruxelles)
Allée du Printemps
67000 Strasbourg
Tél. +33 388174376 (Strasbourg)

M. Carlo DIANA

Policy Advisor (English translation)

Rue d'Ardenne 2 / Ardennenstraat 2
1000 Bruxelles / Brussel
carlo.diana@europarl.europa.eu
Tél. +32 22830336 (Bruxelles)

M. Flavio FACIONI

Policy Advisor (English translation)

Rue d'Ardenne 2 / Ardennenstraat 2
1000 Bruxelles / Brussel
flavio.facioni@europarl.europa.eu
Tél. +32 22832988 (Bruxelles)
1 avenue du Président-Robert-Schuman
67000 Strasbourg
Tél. +33 388164575 (Strasbourg)

Mme Laure FERRARI

Assistant (English translation)

M. Carl Christofer FRISK

Policy Advisor (English translation)

Rue d'Ardenne 2 / Ardennenstraat 2
1000 Bruxelles / Brussel
christofer.frisk@europarl.europa.eu
Tél. +32 22830322 (Bruxelles)
1 avenue du Président-Robert-Schuman
67000 Strasbourg
Tél. +33 388164770 (Strasbourg)

Mme Maria Barbara GATTO

Policy Advisor (English translation)

Rue d'Ardenne 2 / Ardennenstraat 2
1000 Bruxelles / Brussel
barbara.gatto@europarl.europa.eu
Tél. +32 22831241 (Bruxelles)
1 avenue du Président-Robert-Schuman
67000 Strasbourg
Tél. +33 388164597 (Strasbourg)

M. Michael GREAVES

Policy Advisor (English translation)

Mme Xhoelo HODO

Policy Advisor (English translation)

Rue d'Ardenne 2 / Ardennenstraat 2
1000 Bruxelles / Brussel
Xhoela.Hodo@europarl.europa.eu
Tél. +32 22846102 (Bruxelles)
1 avenue du Président-Robert-Schuman
67000 Strasbourg
Tél. +33 388164582 (Strasbourg)

M. James ILLINGWORTH

Assistant (English translation)

Rue Wiertz 60 / Wiertzstraat 60
1050 Bruxelles / Brussel
james.illingworth@europarl.europa.eu
Tél. +32 22830319 (Bruxelles)
Allée du Printemps
67000 Strasbourg
Tél. +33 388164809 (Strasbourg)

M. Michael James MCMANUS

Assistant (English translation)

Rue Wiertz 60 / Wiertzstraat 60
1050 Bruxelles / Brussel
michael.mcmanus@europarl.europa.eu
Tél. +32 22830510 (Bruxelles)
Allée du Printemps
67000 Strasbourg
Tél. +33 388164810 (Strasbourg)

M. Rezio PASINI

Administrative manager (English translation)

Rue d'Ardenne 2 / Ardennenstraat 2
1000 Bruxelles / Brussel
rezio.pasini@europarl.europa.eu
Tél. +32 22841764 (Bruxelles)
1 avenue du Président-Robert-Schuman
67000 Strasbourg
Tél. +33 388164599 (Strasbourg)

M. Andrea PICONE

Policy Advisor (English translation)

Rue d'Ardenne 2 / Ardennenstraat 2
1000 Bruxelles / Brussel
andrea.picone@europarl.europa.eu
Tél. +32 22830331 (Bruxelles)
1 avenue du Président-Robert-Schuman
67000 Strasbourg
Tél. +33 388164919 (Strasbourg)

Mme Dovile RUCYTE

Assistant (English translation)

Rue d'Ardenne 2 / Ardennenstraat 2
1000 Bruxelles / Brussel
dovile.rucyte@europarl.europa.eu
Tél. +32 22832186 (Bruxelles)
1 avenue du Président-Robert-Schuman
67000 Strasbourg
Tél. +33 388164883 (Strasbourg)

M. Emanuele SANGUINETI

Policy Advisor (English translation)
Rue d'Ardenne 2 / Ardennenstraat 2
1000 Bruxelles / Brussel
emanuele.sanguinetti@europarl.europa.eu
Tél. +32 22841428 (Bruxelles)
1 avenue du Président-Robert-Schuman
67000 Strasbourg
Tél. +33 388172248 (Strasbourg)

M. Benjamin James WRENCH

Assistant (English translation)
Rue Wiertz 60 / Wiertzstraat 60
1050 Bruxelles / Brussel
benjamin.wrench@europarl.europa.eu
Tél. +32 22847855 (Bruxelles)

AFET**M. Rezio PASINI**

Policy Advisor (English translation)
Rue d'Ardenne 2 / Ardennenstraat 2
1000 Bruxelles / Brussel
rezio.pasini@europarl.europa.eu
Tél. +32 22841764 (Bruxelles)
1 avenue du Président-Robert-Schuman
67000 Strasbourg
Tél. +33 388164599 (Strasbourg)

M. Fernando SANCHEZ AMILLATEGUI

Policy Advisor (English translation)

M. Liam PORTER

Policy Advisor (English translation)
Rue d'Ardenne 2 / Ardennenstraat 2
1000 Bruxelles / Brussel
liam.porter@europarl.europa.eu
Tél. +32 22834090 (Bruxelles)
Allée du Printemps
67000 Strasbourg
Tél. +33 388174624 (Strasbourg)

DEVE**Mme Xhoelo HODO**

Policy Advisor (English translation)
Rue d'Ardenne 2 / Ardennenstraat 2
1000 Bruxelles / Brussel
Xhoela.Hodo@europarl.europa.eu
Tél. +32 22846102 (Bruxelles)
1 avenue du Président-Robert-Schuman
67000 Strasbourg
Tél. +33 388164582 (Strasbourg)

INTA**M. Antonio ANSELMINI**

Policy Advisor (English translation)
Rue d'Ardenne 2 / Ardennenstraat 2
1000 Bruxelles / Brussel
antonio.anselmi@europarl.europa.eu
Tél. +32 22843871 (Bruxelles)
1 avenue du Président-Robert-Schuman
67000 Strasbourg
Tél. +33 388164357 (Strasbourg)

M. Michael James MCMANUS

Policy Advisor (English translation)
Rue Wiertz 60 / Wiertzstraat 60
1050 Bruxelles / Brussel
michael.mcmanus@europarl.europa.eu
Tél. +32 22830510 (Bruxelles)
Allée du Printemps
67000 Strasbourg
Tél. +33 388164810 (Strasbourg)

BUDG**M. James ILLINGWORTH**

Policy Advisor (English translation)
Rue Wiertz 60 / Wiertzstraat 60
1050 Bruxelles / Brussel
james.illingworth@europarl.europa.eu
Tél. +32 22830319 (Bruxelles)
Allée du Printemps
67000 Strasbourg
Tél. +33 388164809 (Strasbourg)

ECON**M. Benjamin James WRENCH**

Policy Advisor (English translation)
Rue Wiertz 60 / Wiertzstraat 60
1050 Bruxelles / Brussel
benjamin.wrench@europarl.europa.eu
Tél. +32 22847855 (Bruxelles)

EMPL**M. James ILLINGWORTH**

Policy Advisor (English translation)
Rue Wiertz 60 / Wiertzstraat 60
1050 Bruxelles / Brussel
james.illingworth@europarl.europa.eu
Tél. +32 22830319 (Bruxelles)
Allée du Printemps
67000 Strasbourg
Tél. +33 388164809 (Strasbourg)

ENVI**M. Raffaele LUISE**

Policy Advisor (English translation)
Rue d'Ardenne 2 / Ardennenstraat 2
1000 Bruxelles / Brussel
raffaele.luise@europarl.europa.eu
Tél. +32 22830325 (Bruxelles)
1 avenue du Président-Robert-Schuman
67000 Strasbourg
Tél. +33 388164616 (Strasbourg)

Mme Francesca SALIERNO

Policy Advisor (English translation)
Rue Wiertz 60 / Wiertzstraat 60
1050 Bruxelles / Brussel
francesca.salierno@europarl.europa.eu
Tél. +32 22841125 (Bruxelles)
Allée du Printemps
67000 Strasbourg
Tél. +33 388177764 (Strasbourg)

ITRE**Mme Dovile RUCYTE**

Policy Advisor (English translation)
Rue d'Ardenne 2 / Ardennenstraat 2
1000 Bruxelles / Brussel
dovile.rucyte@europarl.europa.eu
Tél. +32 22832186 (Bruxelles)
1 avenue du Président-Robert-Schuman
67000 Strasbourg
Tél. +33 388164883 (Strasbourg)

Mme Francesca SALIERNO

Policy Advisor (English translation)
Rue Wiertz 60 / Wiertzstraat 60
1050 Bruxelles / Brussel
francesca.salierno@europarl.europa.eu
Tél. +32 22841125 (Bruxelles)
Allée du Printemps
67000 Strasbourg
Tél. +33 388177764 (Strasbourg)

Mme Simona SUARDI

Policy Advisor (English translation)
Rue d'Ardenne 2 / Ardennenstraat 2
1000 Bruxelles / Brussel
simona.suardi@europarl.europa.eu
Tél. +32 22831255 (Bruxelles)
1 avenue du Président-Robert-Schuman
67000 Strasbourg
Tél. +33 388164069 (Strasbourg)

IMCO**M. Daniel PADDOCK**

Policy Advisor (English translation)
Rue d'Ardenne 2 / Ardennenstraat 2
1000 Bruxelles / Brussel
daniel.paddock@europarl.europa.eu
Tél. +32 22842771 (Bruxelles)
Allée du Printemps
67000 Strasbourg
Tél. +33 388164947 (Strasbourg)

M. Gianluca CIONNA

Policy Advisor (English translation)
Rue d'Ardenne 2 / Ardennenstraat 2
1000 Bruxelles / Brussel
gianluca.cionna@europarl.europa.eu
Tél. +32 22841320 (Bruxelles)

TRAN**M. Carl Christofer FRISK**

Policy Advisor (English translation)
Rue d'Ardenne 2 / Ardennenstraat 2
1000 Bruxelles / Brussel
christofer.frisk@europarl.europa.eu
Tél. +32 22830322 (Bruxelles)
1 avenue du Président-Robert-Schuman
67000 Strasbourg
Tél. +33 388164770 (Strasbourg)

M. Flavio FACIONI

Policy Advisor (English translation)
Rue d'Ardenne 2 / Ardennenstraat 2
1000 Bruxelles / Brussel
flavio.facioni@europarl.europa.eu
Tél. +32 22832988 (Bruxelles)
1 avenue du Président-Robert-Schuman
67000 Strasbourg
Tél. +33 388164575 (Strasbourg)

Mme Dovile RUCYTE

Policy Advisor (English translation)
Rue d'Ardenne 2 / Ardennenstraat 2
1000 Bruxelles / Brussel
dovile.rucyte@europarl.europa.eu
Tél. +32 22832186 (Bruxelles)
1 avenue du Président-Robert-Schuman
67000 Strasbourg
Tél. +33 388164883 (Strasbourg)

M. Myles POWER

Policy Advisor (English translation)
Rue Wiertz 60 / Wiertzstraat 60
1050 Bruxelles / Brussel
myles.power@europarl.europa.eu
Tél. +32 22843987 (Bruxelles)
Allée du Printemps
67000 Strasbourg
Tél. +33 388164943 (Strasbourg)

REGI**M. Andrea PICONE**

Policy Advisor (English translation)
Rue d'Ardenne 2 / Ardennenstraat 2
1000 Bruxelles / Brussel
andrea.picone@europarl.europa.eu
Tél. +32 22830331 (Bruxelles)
1 avenue du Président-Robert-Schuman
67000 Strasbourg
Tél. +33 388164919 (Strasbourg)

M. Michael James MCMANUS

Policy Advisor (English translation)
Rue Wiertz 60 / Wiertzstraat 60
1050 Bruxelles / Brussel
michael.mcmamus@europarl.europa.eu
Tél. +32 22830510 (Bruxelles)
Allée du Printemps
67000 Strasbourg
Tél. +33 388164810 (Strasbourg)

AGRI**M. Antonio ANSELMINI**

Policy Advisor (English translation)
Rue d'Ardenne 2 / Ardennenstraat 2
1000 Bruxelles / Brussel
antonio.anselmi@europarl.europa.eu
Tél. +32 22843871 (Bruxelles)
1 avenue du Président-Robert-Schuman
67000 Strasbourg
Tél. +33 388164357 (Strasbourg)

M. Anthony Geoffrey BROWN

Policy Advisor (English translation)
Rue d'Ardenne 2 / Ardennenstraat 2
1000 Bruxelles / Brussel
anthony.brown@europarl.europa.eu
Tél. +32 22831403 (Bruxelles)
Allée du Printemps
67000 Strasbourg
Tél. +33 388174376 (Strasbourg)

PECH**M. Anthony Geoffrey BROWN**

Policy Advisor (English translation)
Rue d'Ardenne 2 / Ardennenstraat 2
1000 Bruxelles / Brussel
anthony.brown@europarl.europa.eu
Tél. +32 22831403 (Bruxelles)
Allée du Printemps
67000 Strasbourg
Tél. +33 388174376 (Strasbourg)

CULT**M. James ILLINGWORTH**

Policy Advisor (English translation)
Rue Wiertz 60 / Wiertzstraat 60
1050 Bruxelles / Brussel
james.illingworth@europarl.europa.eu
Tél. +32 22830319 (Bruxelles)
Allée du Printemps
67000 Strasbourg
Tél. +33 388164809 (Strasbourg)

M. Carlo DIANA

Policy Advisor (English translation)
Rue d'Ardenne 2 / Ardennenstraat 2
1000 Bruxelles / Brussel
carlo.diana@europarl.europa.eu
Tél. +32 22830336 (Bruxelles)

Mme Francesca HOWARD

Policy Advisor (English translation)
Rue Wiertz 60 / Wiertzstraat 60
1050 Bruxelles / Brussel
francesca.howard@europarl.europa.eu
Tél. +32 22830769 (Bruxelles)
Allée du Printemps
67000 Strasbourg
Tél. +33 388164945 (Strasbourg)

JURI**M. Emanuele SANGUINETI**

Policy Advisor (English translation)
Rue d'Ardenne 2 / Ardennenstraat 2
1000 Bruxelles / Brussel
emanuele.sanguineti@europarl.europa.eu
Tél. +32 22841428 (Bruxelles)
1 avenue du Président-Robert-Schuman
67000 Strasbourg
Tél. +33 388172248 (Strasbourg)

Mme Isabelle BARDY

Policy Advisor (English translation)
Rue d'Ardenne 2 / Ardennenstraat 2
1000 Bruxelles / Brussel
isabelle.bardy@europarl.europa.eu
Tél. +32 22830394 (Bruxelles)
1 avenue du Président-Robert-Schuman
67000 Strasbourg
Tél. +33 388164885 (Strasbourg)

M. Myles POWER

Policy Advisor (English translation)
Rue Wiertz 60 / Wiertzstraat 60
1050 Bruxelles / Brussel
myles.power@europarl.europa.eu
Tél. +32 22843987 (Bruxelles)
Allée du Printemps
67000 Strasbourg
Tél. +33 388164943 (Strasbourg)

LIBE**M. Emanuele SANGUINETI**

Policy Advisor (English translation)
Rue d'Ardenne 2 / Ardennenstraat 2
1000 Bruxelles / Brussel
emanuele.sanguineti@europarl.europa.eu
Tél. +32 22841428 (Bruxelles)
1 avenue du Président-Robert-Schuman
67000 Strasbourg
Tél. +33 388172248 (Strasbourg)

M. Daniel PADDOCK

Policy Advisor (English translation)
Rue d'Ardenne 2 / Ardennenstraat 2
1000 Bruxelles / Brussel
daniel.paddock@europarl.europa.eu
Tél. +32 22842771 (Bruxelles)
Allée du Printemps
67000 Strasbourg
Tél. +33 388164947 (Strasbourg)

AFCO**M. Michael GREAVES**

Policy Advisor (English translation)

M. Myles POWER

Policy Advisor (English translation)
Rue Wiertz 60 / Wiertzstraat 60
1050 Bruxelles / Brussel
myles.power@europarl.europa.eu
Tél. +32 22843987 (Bruxelles)
Allée du Printemps
67000 Strasbourg
Tél. +33 388164943 (Strasbourg)

CONT**Mme Maria Barbara GATTO**

Policy Advisor (English translation)
Rue d'Ardenne 2 / Ardennenstraat 2
1000 Bruxelles / Brussel
barbara.gatto@europarl.europa.eu
Tél. +32 22831241 (Bruxelles)
1 avenue du Président-Robert-Schuman
67000 Strasbourg
Tél. +33 388164597 (Strasbourg)

M. James ILLINGWORTH

Policy Advisor (English translation)
Rue Wiertz 60 / Wiertzstraat 60
1050 Bruxelles / Brussel
james.illingworth@europarl.europa.eu
Tél. +32 22830319 (Bruxelles)
Allée du Printemps
67000 Strasbourg
Tél. +33 388164809 (Strasbourg)

FEMM**M. Flavio FACIONI**

Policy Advisor (English translation)
Rue d'Ardenne 2 / Ardennenstraat 2
1000 Bruxelles / Brussel
flavio.facioni@europarl.europa.eu
Tél. +32 22832988 (Bruxelles)
1 avenue du Président-Robert-Schuman
67000 Strasbourg
Tél. +33 388164575 (Strasbourg)

M. James ILLINGWORTH

Policy Advisor (English translation)
Rue Wiertz 60 / Wiertzstraat 60
1050 Bruxelles / Brussel
james.illingworth@europarl.europa.eu
Tél. +32 22830319 (Bruxelles)
Allée du Printemps
67000 Strasbourg
Tél. +33 388164809 (Strasbourg)

PETI**M. Andrea PICONE**

Policy Advisor (English translation)
Rue d'Ardenne 2 / Ardennenstraat 2
1000 Bruxelles / Brussel
andrea.picone@europarl.europa.eu
Tél. +32 22830331 (Bruxelles)
1 avenue du Président-Robert-Schuman
67000 Strasbourg
Tél. +33 388164919 (Strasbourg)

M. Dariusz Artur SOBKOW

Policy Advisor (English translation)
Rue d'Ardenne 2 / Ardennenstraat 2
1000 Bruxelles / Brussel
dariusz.sobkow@europarl.europa.eu
Tél. +32 22834651 (Bruxelles)
1 avenue du Président-Robert-Schuman
67000 Strasbourg
Tél. +33 388164836 (Strasbourg)

DROI**Mme Xhoelo HODO**

Policy Advisor (English translation)
Rue d'Ardenne 2 / Ardennenstraat 2
1000 Bruxelles / Brussel
Xhoela.Hodo@europarl.europa.eu
Tél. +32 22846102 (Bruxelles)
1 avenue du Président-Robert-Schuman
67000 Strasbourg
Tél. +33 388164582 (Strasbourg)

M. Dariusz Artur SOBKOW

Policy Advisor (English translation)
Rue d'Ardenne 2 / Ardennenstraat 2
1000 Bruxelles / Brussel
dariusz.sobkow@europarl.europa.eu
Tél. +32 22834651 (Bruxelles)
1 avenue du Président-Robert-Schuman
67000 Strasbourg
Tél. +33 388164836 (Strasbourg)

M. Liam PORTER

Policy Advisor (English translation)
Rue d'Ardenne 2 / Ardennenstraat 2
1000 Bruxelles / Brussel
liam.porter@europarl.europa.eu
Tél. +32 22834090 (Bruxelles)
Allée du Printemps
67000 Strasbourg
Tél. +33 388174624 (Strasbourg)

SEDE

M. Rezio PASINI

Policy Advisor (English translation)

Rue d'Ardenne 2 / Ardennenstraat 2
1000 Bruxelles / Brussel
rezio.pasini@europarl.europa.eu
Tél. +32 22841764 (Bruxelles)
1 avenue du Président-Robert-Schuman
67000 Strasbourg
Tél. +33 388164599 (Strasbourg)

M. Liam PORTER

Policy Advisor (English translation)

Rue d'Ardenne 2 / Ardennenstraat 2
1000 Bruxelles / Brussel
liam.porter@europarl.europa.eu
Tél. +32 22834090 (Bruxelles)
Allée du Printemps
67000 Strasbourg
Tél. +33 388174624 (Strasbourg)

STAFF

EFDD Sec. Cent.

Mme Nele DE SMEDT

Assistant (English translation)

Rue d'Ardenne 2 / Ardennenstraat 2
1000 Bruxelles / Brussel
nele.desmedt@europarl.europa.eu
Tél. +32 22842774 (Bruxelles)

M. Ignacio ALVAREZ RUBIO

Local System Administrator (English translation)

Rue d'Ardenne 2 / Ardennenstraat 2
1000 Bruxelles / Brussel
ignacio.alvarezrubio@europarl.europa.eu
Tél. +32 22831583 (Bruxelles)
Allée du Printemps
67000 Strasbourg
Tél. +33 388164520 (Strasbourg)

Mme Carole HECTOR

Assistant (English translation)

Rue d'Ardenne 2 / Ardennenstraat 2
1000 Bruxelles / Brussel
carole.hector@europarl.europa.eu
Tél. +32 22832393 (Bruxelles)

M. Jeremy KOENER

Assistant (English translation)

Rue d'Ardenne 2 / Ardennenstraat 2
1000 Bruxelles / Brussel
jeremy.koener@europarl.europa.eu
Tél. +32 22834083 (Bruxelles)
Allée du Printemps
67000 Strasbourg
Tél. +33 388164781 (Strasbourg)

M. Mohamed Fouad MELLOUL

Assistant (English translation)

Rue d'Ardenne 2 / Ardennenstraat 2
1000 Bruxelles / Brussel
fouad.melloul@europarl.europa.eu
Tél. +32 22842276 (Bruxelles)
Allée du Printemps
67000 Strasbourg
Tél. +33 388172261 (Strasbourg)

EFDD Staff FR

M. Gilles ARNAUD

Assistant (English translation)

Rue d'Ardenne 2 / Ardennenstraat 2
1000 Bruxelles / Brussel
gilles.arnaud@europarl.europa.eu
Tél. +32 22841781 (Bruxelles)
1 avenue du Président-Robert-Schuman
67000 Strasbourg
Tél. +33 388164886 (Strasbourg)

Mme Isabelle BARDY

Assistant (English translation)

Rue d'Ardenne 2 / Ardennenstraat 2
1000 Bruxelles / Brussel
isabelle.bardy@europarl.europa.eu
Tél. +32 22830394 (Bruxelles)
1 avenue du Président-Robert-Schuman
67000 Strasbourg
Tél. +33 388164885 (Strasbourg)

EFDD Staff IT

Mme Monia ALBERTINI

Adviser (English translation)

Rue d'Ardenne 2 / Ardennenstraat 2
1000 Bruxelles / Brussel
monia.albertini@europarl.europa.eu
Tél. +32 22830870 (Bruxelles)
Allée du Printemps
67000 Strasbourg
Tél. +33 388164764 (Strasbourg)

M. Antonio ANSELMINI

Assistant (English translation)

Rue d'Ardenne 2 / Ardennenstraat 2
1000 Bruxelles / Brussel
antonio.anselmi@europarl.europa.eu
Tél. +32 22843871 (Bruxelles)
1 avenue du Président-Robert-Schuman
67000 Strasbourg
Tél. +33 388164357 (Strasbourg)

M. Davide D'ANTONI

Assistant (English translation)

Rue d'Ardenne 2 / Ardennenstraat 2
1000 Bruxelles / Brussel
davide.dantoni@europarl.europa.eu
Tél. +32 22830435 (Bruxelles)
1 avenue du Président-Robert-Schuman
67000 Strasbourg
Tél. +33 388164976 (Strasbourg)

M. Carlo DIANA

Assistant (English translation)

Rue d'Ardenne 2 / Ardennenstraat 2
1000 Bruxelles / Brussel
carlo.diana@europarl.europa.eu
Tél. +32 22830336 (Bruxelles)

M. Flavio FACIONI

Assistant (English translation)

Rue d'Ardenne 2 / Ardennenstraat 2
1000 Bruxelles / Brussel
flavio.facioni@europarl.europa.eu
Tél. +32 22832988 (Bruxelles)
1 avenue du Président-Robert-Schuman
67000 Strasbourg
Tél. +33 388164575 (Strasbourg)

Mme Maria Barbara GATTO

Assistant (English translation)

Rue d'Ardenne 2 / Ardennenstraat 2
1000 Bruxelles / Brussel
barbara.gatto@europarl.europa.eu
Tél. +32 22831241 (Bruxelles)
1 avenue du Président-Robert-Schuman
67000 Strasbourg
Tél. +33 388164597 (Strasbourg)

Mme Xhoelo HODO

Assistant (English translation)

Rue d'Ardenne 2 / Ardennenstraat 2
1000 Bruxelles / Brussel
Xhoela.Hodo@europarl.europa.eu
Tél. +32 22846102 (Bruxelles)
1 avenue du Président-Robert-Schuman
67000 Strasbourg
Tél. +33 388164582 (Strasbourg)

Mme Isabella NAPOLIONE

Assistant (English translation)

M. Rezio PASINI

Adviser (English translation)

Rue d'Ardenne 2 / Ardennenstraat 2
1000 Bruxelles / Brussel
rezio.pasini@europarl.europa.eu
Tél. +32 22841764 (Bruxelles)
1 avenue du Président-Robert-Schuman
67000 Strasbourg
Tél. +33 388164599 (Strasbourg)

M. Andrea PICONE

Assistant (English translation)

Rue d'Ardenne 2 / Ardennenstraat 2
1000 Bruxelles / Brussel
andrea.picone@europarl.europa.eu
Tél. +32 22830331 (Bruxelles)
1 avenue du Président-Robert-Schuman
67000 Strasbourg
Tél. +33 388164919 (Strasbourg)

M. Filippo PITTARELLO

Adviser (English translation)

Rue d'Ardenne 2 / Ardennenstraat 2
1000 Bruxelles / Brussel
filippo.pittarello@europarl.europa.eu
Tél. +32 22830828 (Bruxelles)
1 avenue du Président-Robert-Schuman
67000 Strasbourg
Tél. +33 388164495 (Strasbourg)

M. Emanuele SANGUINETI

Adviser (English translation)

Rue d'Ardenne 2 / Ardennenstraat 2
1000 Bruxelles / Brussel
emanuele.sanguinetti@europarl.europa.eu
Tél. +32 22841428 (Bruxelles)
1 avenue du Président-Robert-Schuman
67000 Strasbourg
Tél. +33 388172248 (Strasbourg)

Mme Simona SUARDI

Assistant (English translation)

Rue d'Ardenne 2 / Ardennenstraat 2
1000 Bruxelles / Brussel
simona.suardi@europarl.europa.eu
Tél. +32 22831255 (Bruxelles)
1 avenue du Président-Robert-Schuman
67000 Strasbourg
Tél. +33 388164069 (Strasbourg)

EFDD Staff LT

Mme Dovile RUCYTE

Adviser (English translation)

Rue d'Ardenne 2 / Ardennenstraat 2
1000 Bruxelles / Brussel
dovile.rucyte@europarl.europa.eu
Tél. +32 22832186 (Bruxelles)
1 avenue du Président-Robert-Schuman
67000 Strasbourg
Tél. +33 388164883 (Strasbourg)

EFDD Staff PL

M. Przemyslaw KILIAN

Adviser (English translation)

Rue d'Ardenne 2 / Ardennenstraat 2
1000 Bruxelles / Brussel
przemyslaw.kilian@europarl.europa.eu
Tél. +32 22844710 (Bruxelles)
1 avenue du Président-Robert-Schuman
67000 Strasbourg
Tél. +33 388164901 (Strasbourg)

EFDD Staff SV

M. Carl Christofer FRISK

Adviser (English translation)

Rue d'Ardenne 2 / Ardennenstraat 2
1000 Bruxelles / Brussel
christofer.frisk@europarl.europa.eu
Tél. +32 22830322 (Bruxelles)
1 avenue du Président-Robert-Schuman
67000 Strasbourg
Tél. +33 388164770 (Strasbourg)

M. Richard Wilhelm LUNDGREN

Adviser (English translation)

EFDD Staff UK

M. Anthony Geoffrey BROWN

Adviser (English translation)

Rue d'Ardenne 2 / Ardennenstraat 2
1000 Bruxelles / Brussel
anthony.brown@europarl.europa.eu
Tél. +32 22831403 (Bruxelles)
Allée du Printemps
67000 Strasbourg
Tél. +33 388174376 (Strasbourg)

NI: NON-INSCRITS

M. Emmanuel BORDEZ

Secretary General, including direct overall supervision and coordination of HR management (English translation)

Rue d'Ardenne 2 / Ardennenstraat 2
1000 Bruxelles / Brussel
emmanuel.bordez@europarl.europa.eu
Tél. +32 22846385 (Bruxelles)
Allée du Printemps
67000 Strasbourg
Tél. +33 388175010 (Strasbourg)

Mme Maria CAIXEIRO

Assistant to the Secretary-General (English translation)

Rue d'Ardenne 2 / Ardennenstraat 2
1000 Bruxelles / Brussel
maria.caixeiro@europarl.europa.eu
Tél. +32 22832977 (Bruxelles)
Allée du Printemps
67000 Strasbourg
Tél. +33 388173567 (Strasbourg)

Ressources Humaines

Mme Paola CASADEI

Head of Human Resources Unit (English translation)

Rue d'Ardenne 2 / Ardennenstraat 2
1000 Bruxelles / Brussel
paola.casadei@europarl.europa.eu
Tél. +32 22842579 (Bruxelles)

Informatique

M. Marc CARLOT

IT Administrator (English translation)

Rue d'Ardenne 2 / Ardennenstraat 2
1000 Bruxelles / Brussel
marc.carlot@europarl.europa.eu
Tél. +32 22842170 (Bruxelles)

M. Alistair Earl HARRISON

Assistant (English translation)

Rue d'Ardenne 2 / Ardennenstraat 2
1000 Bruxelles / Brussel
alistair.harrison@europarl.europa.eu
Tél. +32 22830330 (Bruxelles)
Allée du Printemps
67000 Strasbourg
Tél. +33 388164562 (Strasbourg)

M. James ILLINGWORTH

Assistant (English translation)

Rue Wiertz 60 / Wiertzstraat 60
1050 Bruxelles / Brussel
james.illingworth@europarl.europa.eu
Tél. +32 22830319 (Bruxelles)
Allée du Printemps
67000 Strasbourg
Tél. +33 388164809 (Strasbourg)

M. Michael John JOSE

Adviser (English translation)

M. Hermann KELLY

Adviser (English translation)

Rue Wiertz 60 / Wiertzstraat 60
1050 Bruxelles / Brussel
hermann.kelly@europarl.europa.eu
Tél. +32 22846057 (Bruxelles)
Allée du Printemps
67000 Strasbourg
Tél. +33 388178303 (Strasbourg)

M. Benjamin James WRENCH

Adviser (English translation)

Rue Wiertz 60 / Wiertzstraat 60
1050 Bruxelles / Brussel
benjamin.wrench@europarl.europa.eu
Tél. +32 22847855 (Bruxelles)

Assistants Parlementaires

M. Aleksander Michal GRABCZEWSKI

Assistant (English translation)

Rue d'Ardenne 2 / Ardennenstraat 2
1000 Bruxelles / Brussel
Aleksander.grabczewski@europarl.europa.eu
Tél. +32 22844734 (Bruxelles)
1 avenue du Président-Robert-Schuman
67000 Strasbourg
Tél. +33 388176916 (Strasbourg)

M. Evangelos KATSIAVAS

Assistant (English translation)

Rue d'Ardenne 2 / Ardennenstraat 2
1000 Bruxelles / Brussel
evangelos.katsiavas@europarl.europa.eu
Tél. +32 22842392 (Bruxelles)

M. Manlio MASSEI

Assistant (English translation)

Rue d'Ardenne 2 / Ardennenstraat 2
1000 Bruxelles / Brussel
manlio.massei@europarl.europa.eu
Tél. +32 22841491 (Bruxelles)
1 avenue du Président-Robert-Schuman
67000 Strasbourg
Tél. +33 388176652 (Strasbourg)

Mme Anastasia MITRONATSIYOU

Assistant (English translation)

Rue d'Ardenne 2 / Ardennenstraat 2
1000 Bruxelles / Brussel
anastasia.mitronatsiou@europarl.europa.eu
Tél. +32 22830012 (Bruxelles)
Allée Spach
67000 Strasbourg
Tél. +33 388173619 (Strasbourg)

Mme Sarah NUYTS

Assistant (English translation)

Rue d'Ardenne 2 / Ardennenstraat 2
1000 Bruxelles / Brussel
sarah.nuyts@europarl.europa.eu
Tél. +32 22842584 (Bruxelles)
1 avenue du Président-Robert-Schuman
67000 Strasbourg
Tél. +33 388173732 (Strasbourg)

M. Patrick POMMIER

Assistant (English translation)

Rue d'Ardenne 2 / Ardennenstraat 2
1000 Bruxelles / Brussel
patrick.pommier@europarl.europa.eu
Tél. +32 22846391 (Bruxelles)

M. Peter POLZER

Assistant (English translation)

Rue d'Ardenne 2 / Ardennenstraat 2
1000 Bruxelles / Brussel
peter.polzer@europarl.europa.eu
Tél. +32 22842470 (Bruxelles)
Allée du Printemps
67000 Strasbourg
Tél. +33 388164294 (Strasbourg)

Mme Catherine SALAGNAC

Assistant (English translation)

Rue d'Ardenne 2 / Ardennenstraat 2
1000 Bruxelles / Brussel
catherine.salagnac@europarl.europa.eu
Tél. +32 22843349 (Bruxelles)
1 avenue du Président-Robert-Schuman
67000 Strasbourg
Tél. +33 388172295 (Strasbourg)

Mme Laurie SCOTT

Assistant (English translation)

Rue d'Ardenne 2 / Ardennenstraat 2
1000 Bruxelles / Brussel
laurie.scott@europarl.europa.eu
Tél. +32 22847770 (Bruxelles)
Allée du Printemps
67000 Strasbourg
Tél. +33 388177770 (Strasbourg)

M. Laszlo SIPOS

Assistant (English translation)

Rue d'Ardenne 2 / Ardennenstraat 2
1000 Bruxelles / Brussel
laszlo.sipos@europarl.europa.eu
Tél. +32 22831441 (Bruxelles)
1 avenue du Président-Robert-Schuman
67000 Strasbourg
Tél. +33 388164487 (Strasbourg)

M. Robrecht VERREYCKEN

Assistant (English translation)
Rue d'Ardenne 2 / Ardennenstraat 2
1000 Bruxelles / Brussel
rob.verreycken@europarl.europa.eu
Tél. +32 22830244 (Bruxelles)
1 avenue du Président-Robert-Schuman
67000 Strasbourg
Tél. +33 388164213 (Strasbourg)

Mme Olga VOUNISIOU

Assistant (English translation)
Rue d'Ardenne 2 / Ardennenstraat 2
1000 Bruxelles / Brussel
olga.vounisiou@europarl.europa.eu
Tél. +32 22841176 (Bruxelles)
1 avenue du Président-Robert-Schuman
67000 Strasbourg
Tél. +33 388164776 (Strasbourg)



Conseil européen

Rue de la Loi 175 / Wetstraat 175
1048 Bruxelles/Brussel
BELGIQUE
<http://www.consilium.europa.eu/en/european-council/>
Tél. +32 2281-6111
Fax +32 2281-6934

PRÉSIDENT

M. Donald TUSK

Président

<http://www.consilium.europa.eu/en/european-council/president/>
<https://www.youtube.com/c/europeancouncilpresident>
<https://twitter.com/eucopresident>
<https://www.youtube.com/c/europeancouncilpresident>

MEMBRES

Belgique

M. Charles MICHEL
Premier ministre
Belgique

Bulgarie

M. Boyko BORISOV
(**Бойко БОРИСОВ**)
Premier ministre
Bulgarie

République tchèque

M. Andrej BABIŠ
Premier ministre
République tchèque

Danemark

M. Lars LØKKE RASMUSSEN
Premier ministre
Danemark

Allemagne

Mme Angela MERKEL
Chancelière fédérale
Allemagne

Estonie

M. Jüri RATAS
Premier ministre
Estonie

Irlande

M. Leo VARADKAR
Premier ministre (Taoiseach)

Grèce

M. Alexis TSIPRAS (Αλέξιος ΤΣΙΠΡΑΣ)
Premier ministre
Grèce

Espagne

M. Pedro SÁNCHEZ
Président du gouvernement

France

M. Emmanuel MACRON
Président de la République
France

Croatie

M. Andrej PLENKOVIĆ
Premier ministre
Croatie

Italie

M. Giuseppe CONTE
Premier ministre

Chypre

M. Nicos ANASTASIADIS
(**Νίκος ΑΝΑΣΤΑΣΙΑΔΗΣ**)
Président de la République
Chypre

Lettonie

M. Māris KUČINSKIS
Premier ministre
Lettonie

Lituanie

Mme Dalia GRYBAUSKAITĖ
Présidente de la République
Lituanie

Luxembourg

M. Xavier BETTEL
Premier ministre
Luxembourg

Hongrie

M. Viktor ORBÁN
Premier ministre
Hongrie

Malte

M. Joseph MUSCAT
Premier ministre
Malte

Pays-Bas

M. Mark RUTTE
Premier ministre
Pays-Bas

Autriche

M. Sebastian KURZ
Chancelier fédéral
Autriche

Pologne

M. Mateusz MORAWIECKI
Présidente du Conseil des ministres
Pologne

Portugal

M. António COSTA
Premier ministre
Portugal

Roumanie

M. Klaus Werner IOHANNIS
Président
Roumanie

Slovénie

M. Miro CERAR
Premier ministre
Slovénie

Slovaquie

M. Peter PELLEGRINI
Premier ministre
Slovaquie

Finlande

M. Juha SIPILÄ
Premier ministre
Finlande

Suède

M. Stefan LÖFVEN
Premier ministre
Suède

Royaume-Uni

Mme Theresa MAY
Première ministre
Royaume-Uni

Commission européenne

M. Jean-Claude JUNCKER



Président

CABINET DU PRÉSIDENT

<http://www.consilium.europa.eu/en/european-council/president/cabinet/>

M. Piotr SERAFIN
Chef de cabinet du président

M. André GILLISSEN
Chef de cabinet adjoint

M. Paweł GRAŚ
Conseiller principal du président en matière politique et de communication

Équipe horizontale

Mme Katarzyna SMYK
Conseillère

M. Paweł KARBOWNIK
Conseiller

Équipe chargée des questions de politique étrangère

Mme Riina KIONKA
Première conseillère pour la politique étrangère

Mme Zuzana MICHALCOVÁ ŠUTIÁKOVÁ
Conseiller principal

Mme Magdalena GRONO
Conseillère

Mme Leila BRAHIMI
Conseillère

Mme Alina BUTULIGA
Conseillère

Équipe chargée des questions économiques

M. Joao NOGUEIRA MARTINS
Premier conseiller pour les questions économiques

M. Alfredo PANARELLA
Conseiller principal

Mme Christina JORDAN
Conseillère

M. Wouter COUSSENS
Conseiller

M. Claudius SCHMIDT-FABER
Conseiller

Équipe "Presse et communication"

M. Preben AAMANN
Porte-parole

M. Hugo BRADY
Conseiller

Mme Beata TURSKA
Conseillère

Bureau privé

M. Łukasz BRONIEWSKI
Chef du cabinet privé

Mme Emilia SUROWSKA
Conseillère



Conseil de l'Union européenne

Représentants des gouvernements des États membres

BELGIQUE

Gouvernement fédéral

M. Charles MICHEL

Premier ministre

M. Kris PEETERS

Vice-Premier ministre et ministre de l'emploi, de l'économie et des consommateurs, chargé du commerce extérieur

M. Jan JAMBON

Vice-Premier ministre et ministre de la sécurité et de l'intérieur, chargé de la Régie des bâtiments

M. Alexander DE CROO

Vice-Premier ministre et ministre de la coopération au développement, de l'agenda numérique, des télécommunications et de la poste

M. Didier REYNDERS

Vice-Premier ministre et ministre des affaires étrangères et européennes, chargé de Beliris et des institutions culturelles fédérales

M. Koen GEENS

Ministre de la Justice

Mme Maggie DE BLOCK

Ministre des affaires sociales et de la santé publique

M. Daniel BACQUELAINE

Ministre des pensions

M. Johan VAN OVERTVELDT

Ministre des finances, chargé de la lutte contre la fraude fiscale

M. Willy BORSUS

Ministre des classes moyennes, des indépendants, des PME, de l'agriculture et de l'intégration sociale

Mme Marie-Christine MARGHEM

Ministre de l'énergie, de l'environnement et du développement durable

M. Steven VANDEPUT

Ministre de la défense, chargé de la fonction publique

Mme Sophie WILMES

Ministre du budget, chargée de la Loterie nationale

M. François BELLOT

Ministre de la mobilité, chargé de Belgocontrol et de la Société nationale des chemins de fer belges

M. Pieter DE CREM

Secrétaire d'État au commerce extérieur, adjoint au ministre chargé du commerce extérieur

Mme Elke SLEURS

Secrétaire d'État à la lutte contre la pauvreté, à l'égalité des chances, aux personnes handicapées, et à la politique scientifique, chargée des grandes villes, adjointe au ministre des finances

M. Theo FRANCKEN

Secrétaire d'État à l'asile et à la migration, chargé de la simplification administrative, adjoint au ministre de la sécurité et de l'intérieur

M. Philippe DE BACKER

Secrétaire d'État à la lutte contre la fraude sociale, à la protection de la vie privée et à la Mer du Nord, adjoint à la ministre des affaires sociales et de la santé publique

Gouvernement flamand

<http://www.vlaanderen.be>

M. Geert BOURGEOIS

Ministre-président et ministre de la politique extérieure et du patrimoine immobilier

Mme Hilde CREVITS

Vice-ministre-présidente et ministre de l'enseignement

M. Bart TOMMELEIN

Vice-ministre-président et ministre du budget, des finances et de l'énergie

Mme Liesbeth HOMANS

Vice-ministre-présidente et ministre des affaires intérieures, de l'intégration civique, du logement, de l'égalité des chances et de la lutte contre la pauvreté

M. Ben WEYTS

Ministre de la mobilité, des travaux publics, de la périphérie flamande de Bruxelles, du tourisme et du bien-être des animaux

M. Jo VANDEURZEN

Ministre du bien-être, de la santé publique et de la famille

M. Philippe MUYTERS

Ministre du travail, de l'économie, de l'innovation et des sports

Mme Joke SCHAUVLIEGE

Ministre de l'environnement, de la nature et de l'agriculture

M. Sven GATZ

Ministre de la culture, des médias, de la jeunesse et des affaires bruxelloises

Gouvernement wallon

<http://gouvernement.wallonie.be>

M. Paul MAGNETTE

Ministre-président

M. Maxime PREVOT

Vice-président et ministre des travaux publics, de la santé, de l'action sociale et du patrimoine

M. Jean-Claude MARCOURT

Vice-président et ministre de l'économie, de l'industrie, de l'innovation et du numérique

M. Paul FURLAN

Ministre des pouvoirs locaux, de la ville, du logement, de l'énergie

M. Carlo DI ANTONIO

Ministre de l'environnement, de l'aménagement du territoire, de la mobilité et des transports et du bien-être animal

Mme Éliane TILLIEUX

Ministre de l'emploi et de la formation

M. Christophe LACROIX

Ministre du budget, de la fonction publique et de la simplification administrative

M. René COLLIN

Ministre de l'agriculture, de la nature, de la ruralité, du tourisme, des aéroports

Gouvernement de la Communauté germanophone

M. Olivier PAASCH

Ministre-président

Mme Isabelle WEYKMANS

Vice-ministre-président, ministre de la culture, de l'emploi et du tourisme

M. Antonios ANTONIADIS

Ministre de la famille, de la santé et des affaires sociales

M. Harald MOLLERS

Ministre de la formation et de la recherche scientifique

Gouvernement de la Communauté française

M. Rudy DEMOTTE

Ministre-président

Mme Aida GREOLI

Vice-présidente et ministre de la culture et de l'enfance

M. Jean-Claude MARCOURT

Vice-président et ministre de l'enseignement supérieur, de la recherche et des médias

M. Rachid MADRANE

Ministre de l'aide à la jeunesse, des maisons de justice, des sports et de la promotion de Bruxelles, chargé de la tutelle sur la Commission communautaire française de la région de Bruxelles-capitale

Mme Marie-Martine SCHYNS

Ministre de l'éducation

M. André FLAHAUT

Ministre du budget, de la fonction publique et de la simplification administrative

Mme Isabelle SIMONIS

Ministre de l'enseignement de promotion sociale, de la jeunesse, des droits des femmes et de l'égalité des chances

Gouvernement de la Région de Bruxelles-Capitale

M. Rudi VERVOORT

Ministre-président chargé des pouvoirs locaux, du développement territorial, de la politique de la ville, des monuments et sites, des affaires étudiantes, du tourisme et de la fonction publique

M. Guy VANHENGEL

Ministre chargé des finances, du budget et des relations extérieures

M. Didier GOSUIN

Ministre chargé de l'emploi et de l'économie

M. Pascal SMET

Ministre chargé de la mobilité et des travaux publics

Mme Céline FREMAULT

Ministre chargée du logement, de la qualité de vie, de l'environnement et de l'énergie

Mme Bianca DEBAETS

Secrétaire d'État chargée de la coopération au développement, de la politique en matière de sécurité routière, de l'informatique régionale et communale ainsi que de la transition numérique, de la politique d'égalité des chances et du bien-être animal

Mme Cécile JODOGNE

Secrétaire d'État chargée du commerce extérieur, de la lutte contre l'incendie et de l'aide médicale urgente

Mme Fadila LAANAN

Secrétaire d'État chargée de l'enlèvement et du traitement des immondices, de la fonction publique, de la recherche scientifique, du financement et de la subsidiation des infrastructures sportives communales

BULGARIE

<http://www.government.bg>

M. Boïko BORISSOV

(Бойко БОРИСОВ)

Premier ministre

M. Tomislav DONTCHEV

(Томислав ДОНЧЕВ)

Vice-Premier ministre

M. Valeri SIMEONOV

(Валери СИМЕОНОВ)

Vice-Premier ministre chargé de la politique économique et démographique

M. Krassimir KARAKATCHANOV

(Красимир КАРАКАЧАНОВ)

Vice-Premier ministre chargé de l'ordre public et de la sécurité et ministre de la défense

Mme Ekaterina ZAHARIEVA

(Екатерина ЗАХАРИЕВА)

Vice-Première ministre chargée de la réforme judiciaire et ministre des affaires étrangères

M. Vladislav GORANOV

(Владислав ГОРАНОВ)

Ministre des finances

Mme Marinela PETROVA

(Маринела ПЕТРОВА)

Vice-ministre des finances

Mme Rossitsa VELKOVA

(Росица ВЕЛКОВА)

Vice-ministre des finances

M. Valentin RADEV

(Валентин РАДЕВ)

Ministre de l'intérieur

M. Krassimir TSIPOV

(Красимир ЦИПОВ)

Vice-ministre de l'intérieur

M. Stefan BALABANOV

(Стефан БАЛАБАНОВ)

Vice-ministre de l'intérieur

M. Milko BERNER (Милко БЕРНЕР)

Vice-ministre de l'intérieur

Mme Emilia KRALEVA

(Емилия КРАЛЕВА)

Vice-ministre des affaires étrangères

M. Youri SHTERK (Юрий ЩЕРК)

Vice-ministre des affaires étrangères

M. Todor STOYANOV

(Тодор СТОЯНОВ)

Vice-ministre des affaires étrangères

M. Guéorg GUÉORGUIEV

(Георг ГЕОРГИЕВ)

Vice-ministre des affaires étrangères

M. Nikolaï NANKOV

(Николай НАНКОВ)

Ministre du développement régional et des travaux publics

Mme Malina KROUMOVA

(Малина КРУМОВА)

Vice-ministre du développement régional et des travaux publics

M. Valentin YOVEV

(Валентин ЙОВЕВ)

Vice-ministre du développement régional et des travaux publics

Mme Denitsa NIKOLOVA

(Деница НИКОЛОВА)

Vice-ministre du développement régional et des travaux publics

M. Bisser PETKOV (Бисер ПЕТКОВ)

Ministre du travail et de la politique sociale

Mme Zornitsa ROUSSINOVA

(Зорница РУСИНОВА)

Vice-ministre du travail et de la politique sociale

M. Lazar LAZAROV (Лазар ЛАЗАРОВ)

Vice-ministre du travail et de la politique sociale

Mme Soultanka PETROVA

(Султанка ПЕТРОВА)

Vice-ministre du travail et de la politique sociale

Mme Rossitsa DIMITROVA

(Росица ДИМИТРОВА)

Vice-ministre du travail et de la politique sociale

Mme Tsetska TSATCHEVA

(Цецка ЦАЧЕВА)

Ministre de la justice

Mme Dessislava AHLADOVA

(Десислава АХЛАДОВА)

Vice-ministre de la justice

M. Evgueni STOYANOV

(Евгени СТОЯНОВ)

Vice-ministre de la justice

M. Nikolaï PRODANOV
(Николай ПРОДАНОВ)
Vice-ministre de la justice

M. Krassimir VALTSCHEV
(Красимир ВЪЛЧЕВ)
Ministre de l'éducation et de la science

Mme Tania MIKHAILOVA
(Таня МИХАЙЛОВА)
Vice-ministre de l'éducation et de la science

Mme Denitsa SATSCHEVA
(Деница САЧЕВА)
Vice-ministre de l'éducation et de la science

M. Ivan DIMOV (Иван ДИМОВ)
Vice-ministre de l'éducation et de la science

M. Petar NIKOLOV (Петър НИКОЛОВ)
Vice-ministre de l'éducation et de la science

M. Kiril ANANIEV (Кирил АНАНИЕВ)
Ministre de la santé

Mme Jenu NATSCHEVA
(Жени НАЧЕВА)
Vice-ministre de la santé

M. Voïko PENKOV (Бойко ПЕНКОВ)
Vice-ministre de la santé

Mme Svetlana YORDANOVA
(Светлана ЙОРДАНОВА)
Vice-ministre de la santé

Mme Liliana PAVLOVA
(Лиляна ПАВЛОВА)
Ministre chargée de la présidence bulgare du Conseil de l'ue en 2018

Mme Monika PANAIOTOVA
(Моника ПАНАЙОТОВА)
Vice-ministre chargée de la présidence bulgare du Conseil de l'ue en 2018

M. Oleg PETKOV (Олег ПЕТКОВ)
Vice-ministre chargé de la présidence bulgare du Conseil de l'ue en 2018

M. Voïl VANOV (Боил БАНОВ)
Ministre de la culture

Mme Amélia GUÉCHÉVA
(Амелия ГЕШЕВА)
Vice-ministre de la culture

M. Roumen DIMITROV
(Румен ДИМИТРОВ)
Vice-ministre de la culture

M. Neno DIMOV (Нено ДИМОВ)
Ministre de l'environnement et des eaux

Mme Atanaska NIKOLOVA
(Атанаска НИКОЛОВА)
Vice-ministre de l'environnement et des eaux

M. Krassimir JIVKOV
(Красимир ЖИВКОВ)
Vice-ministre de l'environnement et des eaux

M. Nikolaï KANTSCHEV
(Николай КЪНЧЕВ)
Vice-ministre de l'environnement et des eaux

M. Roumen POROJANOV
(Румен ПОРОЖАНОВ)
Ministre de l'agriculture, de l'alimentation et des forêts

M. Atanas DOBREV (Атанас ДОБРЕВ)
Vice-ministre de l'agriculture, de l'alimentation et des forêts

M. Tsvetan DIMITROV
(Цветан ДИМИТРОВ)
Vice-ministre de l'agriculture, de l'alimentation et des forêts

Mme Lozana VASSILEVA
(Лозана ВАСИЛЕВА)
Vice-ministre de l'agriculture, de l'alimentation et des forêts

Mme Verginia KRASTEVA
(Вергиния КРЪСТЕВА)
Vice-ministre de l'agriculture, de l'alimentation et des forêts

M. Ivailo MOSKOVSKI
(Ивайло МОСКОВСКИ)
Ministre des transports, des technologies de l'information et des communications

M. Velik ZANTSCHEV (Велик ЗАНЧЕВ)
Vice-ministre des transports, des technologies de l'information et des communications

M. Dimitar GUENOVSKI
(Димитър ГЕНОВСКИ)
Vice-ministre des transports, des technologies de l'information et des communications

M. Anguel POPOV (Ангел ПОПОВ)
Vice-ministre des transports, des technologies de l'information et des communications

M. Emil KARANIKOLOV
(Емил КАРАНИКОЛОВ)
Ministre de l'économie

M. Aleksandar MANOLEV
(Александър МАНОЛЕВ)
Vice-ministre de l'économie

M. Latchezar BORISSOV
(Лъчезар БОРИСОВ)
Vice-ministre de l'économie

Mme Temenoujka PETKOVA
(Теменужка ПЕТКОВА)
Ministre de l'énergie

M. Jetcho STANKOV
(Жечо СТАНКОВ)
Vice-ministre de l'énergie

M. Krassimir PARVANOV
(Красимир ПЪРВАНОВ)
Vice-ministre de l'énergie

Mme Nikolina ANGUELKOVA
(Николина АНГЕЛКОВА)
Ministre du tourisme

Mme Irena GUÉORGUIÉVA
(Ирена ГЕОРГИЕВА)
Vice-ministre du tourisme

M. Milko TEOFILOV
(Милко ТЕОФИЛОВ)
Vice-ministre du tourisme

M. Krassen KRALEV
(Красен КРАЛЕВ)
Ministre de la jeunesse et des sports

Mme Vania KOLEVA (Ваня КОЛЕВА)
Vice-ministre de la jeunesse et des sports

Mme Gabriela KOZAREVA
(Габриела КОЗАРЕВА)
Vice-ministre de la jeunesse et des sports

M. Atanas ZAPRIANOV
(Атанас ЗАПРЯНОВ)
Vice-ministre de la défense

M. Anatoli VELITCHKOV
(Анатолий ВЕЛИЧКОВ)
Vice-ministre de la défense

RÉPUBLIQUE TCHÈQUE

<http://www.vlada.cz>

M. Andrej BABIŠ
Premier ministre

Mme Alena SCHILLEROVÁ
ministre des finances

M. Jan HAMÁČEK
premier vice-Premier ministre et ministre de l'intérieur

M. Jan HAMÁČEK
premier vice-Premier ministre et ministre des affaires étrangères

M. Jan KNĚŽINEK
ministre de la justice

M. Dan ŤOK
ministre des transports

M. Adam VOJTĚCH
ministre de la santé

M. Lubomír METNAR
ministre de la défense

Mme Marta NOVÁKOVÁ
ministre de l'industrie et du commerce

M. Petr KRČÁL
ministre du travail et des affaires sociales

M. Miroslav TOMAN
ministre de l'agriculture

M. Robert PLAGA
ministre de l'éducation, de la jeunesse et des sports

M. Richard BRABEC
vice-Premier ministre et ministre de l'environnement

M. Antonín STANĚK
ministre de la culture

Mme Klára DOSTÁLOVÁ
ministre du développement régional

M. Aleš CHMELÁŘ
secrétaire d'État aux affaires européennes, "sherpa" (cabinet du gouvernement)

M. Ivo ŠRÁMEK
vice-ministre des affaires étrangères

M. Martin TLAPA
vice-ministre des affaires étrangères

M. Jakub DÜRR
vice-ministre des affaires étrangères

M. Karel TYLL
chargé de la gestion d'une section, vice-ministre des finances faisant fonction

Mme Lenka DUPÁKOVÁ
vice-ministre des finances

M. Jiří NOVÁČEK
vice-ministre de l'intérieur

M. Jaroslav STROUHAL
vice-ministre de l'intérieur

M. Tomáš ČOČEK
vice-ministre des transports

M. Ladislav NĚMEC
vice-ministre des transports

M. Daniel KOŠTOVAL
vice-ministre de la défense

M. Vladimír BĀRTL
vice-ministre de l'industrie et du commerce

M. Jiří VAŇÁSEK
vice-ministre du travail et des affaires sociales

Mme Iva MERHAUTOVÁ
vice-ministre du travail et des affaires sociales

M. Petr HŮRKA
vice-ministre du travail et des affaires sociales

M. Jiří ŠÍR
vice-ministre de l'agriculture

Mme Viera ŠEDIVÁ
vice-ministre de l'agriculture

M. Pavel SEKÁČ
vice-ministre de l'agriculture

M. Václav VELČOVSKÝ
vice-ministre de l'éducation, de la jeunesse et des sports

M. Pavel DOLEČEK
vice-ministre de l'éducation, de la jeunesse et des sports

M. Jan KRÍŽ
vice-ministre de l'environnement

M. Vladislav SMRŽ
vice-ministre de l'environnement

Mme Olga LETÁČKOVÁ
vice-ministre du développement régional

Mme Petra SMOLÍKOVÁ
vice-ministre de la culture

M. Petr JÄGER
vice-ministre de la justice

Mme Alena ŠTEFLOVÁ
vice-ministre de la santé

M. Radek POLICAR
vice-ministre de la santé

DANEMARK

<http://www.statsministeriet.dk>

M. Lars LØKKE RASMUSSEN
Premier ministre

M. Christian KETTEL THOMSEN
Secrétaire d'État, cabinet du Premier ministre

M. Kristian JENSEN
Ministre des finances

Mme Sophie LØHDE
Ministre de l'innovation publique

M. Martin PRÆSTEGAARD
Secrétaire d'État, ministère des finances

M. Anders SAMUELSEN
Ministre des affaires étrangères

Mme Ulla TØRNÆS
Ministre de la coopération au développement

Mme Eva KJER HANSEN
Ministre de la pêche et de l'égalité des chances et ministre de la coopération nordique

M. Ulrik VESTERGAARD KNUDSEN
Secrétaire d'État, ministère des affaires étrangères

M. Jonas BERING LIISBERG
Secrétaire d'État, ministère des affaires étrangères (politique étrangère)

M. Martin BILLE HERMANN
Secrétaire d'État, ministère des affaires étrangères (politique de développement)

Mme Susanne HYLDELUND
Secrétaire d'État, ministère des affaires étrangères (commerce extérieur)

Mme Mette BOCK
Ministre de la culture et ministre des cultes

Mme Marie HANSEN
Secrétaire d'État, ministère de la culture

M. Christian Dons CHRISTENSEN
Secrétaire d'État, ministère des cultes

M. Ole Birk OLESEN
Ministre des transports, du bâtiment et du logement

M. Jacob HEINSEN
Secrétaire d'État, ministère des transports, du bâtiment et du logement

M. Jakob ELLEMANN-JENSEN
Ministre de l'environnement et de l'alimentation

M. Henrik STUDSGAARD
Secrétaire d'État, ministère de l'environnement et de l'alimentation

M. Brian MIKKELSEN
Ministre de l'entreprise

M. Michael DITHMER
Secrétaire d'État, ministère de l'entreprise

Mme Inger STØJBERG
Ministre de l'immigration et de l'intégration

M. Uffe TUDAL PEDERSEN
Secrétaire d'État, ministère de l'immigration et de l'intégration

Mme Mai MERCADO
Ministre de l'enfance et des affaires sociales

M. Jens Strunge BONDE
Secrétaire d'État, ministère de l'enfance et des affaires sociales

M. Simon Emil AMMITZBØLL-BILLE
Ministre de l'économie et de l'intérieur

M. Sophus GARFIEL
Secrétaire d'État, ministère de l'économie et de l'intérieur

M. Søren PAPE POULSEN
Ministre de la justice

Mme Barbara BERTELSEN
Secrétaire d'État, ministère de la justice

M. Lars Christian LILLEHOLT
Ministre de l'énergie, de l'approvisionnement énergétique et du climat

M. Morten BÆK
Secrétaire d'État, ministère de l'énergie, de l'approvisionnement énergétique et du climat

Mme Merete RIISAGER
Ministre de l'éducation

M. Søren HARTMANN HEDE
Secrétaire d'État, ministère de l'éducation

Mme Ellen TRANE NØRBY
Ministre de la santé

Mme Thyra FRANK
Ministre des personnes âgées

M. Per OKKELS
Secrétaire d'État, ministère de la santé et des personnes âgées

M. Karsten LAURITZEN
Ministre des impôts

M. Jens BRØCHNER
Secrétaire d'État, ministère des impôts

M. Tommy AHLERS
Ministre de l'enseignement supérieur et de la recherche

Mme Agnete GERSING
Secrétaire d'État, ministère de l'enseignement supérieur et de la recherche

M. Claus HJORT FREDERIKSEN
Ministre de la défense

M. Thomas AHRENKIEL
Secrétaire d'État, ministère de la défense

M. Troels LUND POULSEN
Ministre de l'emploi

M. Jakob JENSEN
Secrétaire d'État, ministère de l'emploi

ALLEMAGNE

<http://www.bundesregierung.de>

Mme Angela MERKEL
Chancelière fédérale

M. Olaf SCHOLZ
Ministre fédéral des finances

M. Horst SEEHOFER
Ministre fédéral de l'intérieur, de la construction et du territoire

M. Heiko MAAS
Ministre fédéral des affaires étrangères

M. Peter ALTMAIER
Ministre fédéral de l'économie et de l'énergie

Mme Katarina BARLEY
Ministre fédérale de la justice et de la protection des consommateurs

M. Hubertus HEIL
Ministre fédéral du travail et des affaires sociales

Mme Ursula VON DER LEYEN
Ministre fédérale de la défense

Mme Julia KLÖCKNER
Ministre fédérale de l'alimentation et de l'agriculture

Mme Franziska GIFFEY
Ministre fédérale de la famille, des personnes âgées, de la condition féminine et de la jeunesse

M. Jens SPAHN
Ministre fédéral de la santé

M. Andreas SCHEUER
Ministre fédéral des transports et des infrastructures numériques

Mme Svenja SCHULZE
Ministre fédérale de l'environnement, de la protection de la nature et de la sûreté nucléaire

Mme Anja KARLICZEK
Ministre fédérale de l'éducation et de la recherche

M. Gerd MÜLLER
Ministre fédéral de la coopération économique et du développement

M. Helge BRAUN
Ministre fédéral chargé de missions spéciales et chef de la chancellerie fédérale

M. Hendrik HOPPENSTEDT
Ministre adjoint auprès de la Chancelière fédérale

Mme Monika GRÜTTERS
Ministre adjointe auprès de la Chancelière fédérale et déléguée du gouvernement fédéral pour la culture et les médias

Mme Annette WIDMANN-MAUZ
Ministre adjointe auprès de la Chancelière fédérale et déléguée du gouvernement fédéral pour la migration, les réfugiés et l'intégration

Mme Dorothee BÄR
Ministre adjointe auprès de la Chancelière fédérale et déléguée du gouvernement fédéral pour le numérique

M. Thomas BAREISS
Secrétaire d'État parlementaire auprès du ministre fédéral de l'économie et de l'énergie

M. Christian HIRTE
Secrétaire d'État parlementaire auprès du ministre fédéral de l'économie et de l'énergie

M. Oliver WITTKÉ
Secrétaire d'État parlementaire auprès du ministre fédéral de l'économie et de l'énergie

M. Ulrich NUSSBAUM
Secrétaire d'État au ministère fédéral de l'économie et de l'énergie

Mme Michelle MÜNTEFERING
Ministre adjointe au ministère des affaires étrangères

M. Michael ROTH
Ministre adjoint au ministère des affaires étrangères

M. Niels ANNEN
Ministre adjoint au ministère des affaires étrangères

M. Walter J. LINDNER
Secrétaire d'État au ministère des affaires étrangères

M. Andreas MICHAELIS
Secrétaire d'État au ministère des affaires étrangères

M. Günter KRINGS
Secrétaire d'État parlementaire auprès du ministre fédéral de l'intérieur, de la construction et du territoire

M. Stephan MAYER
Secrétaire d'État parlementaire auprès du ministre fédéral de l'intérieur, de la construction et du territoire

M. Marco WANDERWITZ
Secrétaire d'État parlementaire auprès du ministre fédéral de l'intérieur, de la construction et du territoire

M. Hans-Georg ENGELKE
Secrétaire d'État au ministère fédéral de l'intérieur, de la construction et du territoire

M. Klaus VITT
Secrétaire d'État au ministère fédéral de l'intérieur, de la construction et du territoire

M. Gunther ADLER
Secrétaire d'État au ministère fédéral de l'intérieur, de la construction et du territoire

M. Helmut TEICHMANN
Secrétaire d'État au ministère fédéral de l'intérieur, de la construction et du territoire

M. Markus KERBER
Secrétaire d'État au ministère fédéral de l'intérieur, de la construction et du territoire

Mme Rita HAGL-KEHL
Secrétaire d'État parlementaire auprès de la ministre fédérale de la justice et de la protection des consommateurs

M. Christian LANGE
Secrétaire d'État parlementaire auprès de la ministre fédérale de la justice et de la protection des consommateurs

M. Gerd BILLEN

Secrétaire d'État au ministère fédéral de la justice et de la protection des consommateurs

Mme Christiane WIRTZ

Secrétaire d'État au ministère fédéral de la justice et de la protection des consommateurs

Mme Christine LAMBRECHT

Secrétaire d'État parlementaire auprès du ministre fédéral des finances

Mme Bettina HAGEDORN

Secrétaire d'État parlementaire auprès du ministre fédéral des finances

M. Rolf BÖSINGER

Secrétaire d'État au ministère fédéral des finances

M. Werner GATZER

Secrétaire d'État au ministère fédéral des finances

M. Jörg KUKIES

Secrétaire d'État au ministère fédéral des finances

M. Wolfgang SCHMIDT

Secrétaire d'État au ministère fédéral des finances

Mme Anette KRAMME

Secrétaire d'État parlementaire auprès du ministre fédéral du travail et des affaires sociales

Mme Kerstin GRIESE

Secrétaire d'État parlementaire auprès du ministre fédéral du travail et des affaires sociales

Mme Leonie GEBERS

Secrétaire d'État au ministère fédéral du travail et des affaires sociales

M. Rolf SCHMACHTENBERG

Secrétaire d'État au ministère fédéral du travail et des affaires sociales

M. Björn BÖHNING

Secrétaire d'État au ministère fédéral du travail et des affaires sociales

M. Hans-Joachim FUCHEL

Secrétaire d'État parlementaire auprès de la ministre fédérale de l'alimentation et de l'agriculture

M. Michael STÜBGEN

Secrétaire d'État parlementaire auprès de la ministre fédérale de l'alimentation et de l'agriculture

M. Hermann Onko AEIKENS

Secrétaire d'État au ministère fédéral de l'alimentation et de l'agriculture

M. Thomas SILBERHORN

Secrétaire d'État parlementaire auprès de la ministre fédérale de la défense

M. Peter TAUBER

Secrétaire d'État parlementaire auprès de la ministre fédérale de la défense

M. Benedikt ZIMMER

Secrétaire d'État au ministère fédéral de la défense

M. Gerd HOOFE

Secrétaire d'État au ministère fédéral de la défense

M. Stefan ZIERKE

Secrétaire d'État parlementaire auprès de la ministre fédérale de la famille, des personnes âgées, de la condition féminine et de la jeunesse

Mme Caren MARKS

Secrétaire d'État parlementaire auprès de la ministre fédérale de la famille, des personnes âgées, de la condition féminine et de la jeunesse

Mme Juliane SEIFERT

Secrétaire d'État au ministère fédéral de la famille, des personnes âgées, de la condition féminine et de la jeunesse

Mme Sabine WEISS

Secrétaire d'État parlementaire auprès du ministre fédéral de la santé

M. Thomas GEBHART

Secrétaire d'État parlementaire auprès du ministre fédéral de la santé

M. Lutz STROPPE

Secrétaire d'État au ministère fédéral de la santé

M. Enak FERLEMANN

Secrétaire d'État parlementaire auprès du ministre fédéral des transports et des infrastructures numériques

M. Steffen BILGER

Secrétaire d'État parlementaire auprès du ministre fédéral des transports et des infrastructures numériques

M. Gerhard SCHULZ

Secrétaire d'État au ministère fédéral des transports et des infrastructures numériques

M. Guido BEERMANN

Secrétaire d'État au ministère fédéral des transports et des infrastructures numériques

M. Florian PRONOLD

Secrétaire d'État parlementaire auprès de la ministre fédérale de l'environnement, de la protection de la nature, de la construction et de la sûreté nucléaire

Mme Rita SCHWARZELÜHR-SUTTER

Secrétaire d'État parlementaire auprès de la ministre fédérale de l'environnement, de la protection de la nature, de la construction et de la sûreté nucléaire

M. Jochen FLASBARTH

Secrétaire d'État au ministère fédéral de l'environnement, de la protection de la nature et de la sûreté nucléaire

M. Thomas RACHEL

Secrétaire d'État parlementaire auprès de la ministre fédérale de l'éducation et de la recherche

M. Michael MEISTER

Secrétaire d'État parlementaire auprès de la ministre fédérale de l'éducation et de la recherche

Mme Cornelia QUENNET-THIELEN

Secrétaire d'État au ministère fédéral de l'éducation et de la recherche

M. Georg SCHÜTTE

Secrétaire d'État au ministère fédéral de l'éducation et de la recherche

Mme Maria FLACHSBARTH

Secrétaire d'État parlementaire auprès du ministre fédéral de la coopération économique et du développement

M. Norbert BARTHLE

Secrétaire d'État parlementaire auprès du ministre fédéral de la coopération économique et du développement

M. Martin JÄGER

Secrétaire d'État au ministère fédéral de la coopération économique et du développement

M. Steffen SEIBERT

Secrétaire d'État au service de presse et d'information du gouvernement fédéral

M. Stephan STEINLEIN

Secrétaire d'État à la Présidence fédérale

ESTONIE

<http://www.riik.ee>

M. Jüri RATAS

Premier ministre

M. Sven MIKSER

Ministre des affaires étrangères

M. Urmas REINSALU

Ministre de la justice

M. Jüri LUIK

Ministre de la défense

M. Siim KIISLER

Ministre de l'environnement

M. Indrek SAAR

Ministre de la culture

Mme Kadri SIMSON

Ministre de l'économie et des infrastructures

Mme Urve PALO

Ministre de l'entrepreneuriat et des technologies de l'information

M. Tarmo TAMM
Ministre de la ruralité

M. Toomas TÕNISTE
Ministre des finances

M. Andres ANVELT
Ministre de l'intérieur

Mme Kaia IVA
Ministre de la protection sociale

M. Jevgeni OSSINOVSKI
Ministre de la santé et du travail

Mme Mailis REPS
Ministre de l'éducation et de la recherche

M. Jaak AAB
Ministre de l'administration publique

M. Matti MAASIKAS
Vice-ministre chargé des affaires européennes

M. Märt KIVINE
Représentant spécial pour les négociations relatives au budget 2018 de l'Union européenne

IRLANDE

<http://www.irlgov.ie>

M. Leo VARADKAR
Premier ministre (Taoiseach) et ministre de la défense

Mme Heather HUMPHREYS
Ministre du commerce, des entreprises et de l'innovation

M. Paschal DONOHOE
Ministre des finances et ministre des dépenses publiques et des réformes

M. Richard BRUTON
Ministre de l'éducation et de la formation

M. Simon COVENEY
Vice-Premier ministre (Tánaiste) et ministre des affaires étrangères et du commerce, chargé des questions liées au Brexit

Mme Regina DOHERTY
Ministre de l'emploi et de la protection sociale

M. Charles FLANAGAN
Ministre de la justice et de l'égalité

M. Michael RING
Ministre du développement rural et local

Mme Josepha MADIGAN
Ministre de la culture, du patrimoine et des affaires gaéliques

M. Simon HARRIS
Ministre de la santé

M. Michael CREED
Ministre de l'agriculture, de l'alimentation et des affaires maritimes

M. Denis NAUGHTEN
Ministre des communications, de l'action climatique et de l'environnement

M. Shane ROSS
Ministre des transports, du tourisme et des sports

M. Eoghan MURPHY
Ministre du logement, de l'aménagement du territoire et des collectivités locales

Mme Katherine ZAPPONE
Ministre de l'enfance et de la jeunesse

M. Paul KEHOE
Ministre délégué au cabinet du Taoiseach (Premier ministre) et au ministère de la défense, chargé des questions de défense

M. Joe MCHUGH
Government Chief Whip et ministre délégué chargé de la langue irlandaise, des affaires gaéliques et des îles

M. Finian MCGRATH
Ministre délégué au ministère de la protection sociale, au ministère de la justice et de l'égalité et au ministère de la santé, chargé des questions liées au handicap

Mme Helen MCENTEE
Ministre déléguée chargée des affaires européennes

M. Patrick O'DONOVAN
Ministre délégué au ministère des finances et au ministère des dépenses publiques et des réformes, chargé des marchés publics, de la transparence et de l'administration en ligne

M. Brendan GRIFFIN
Ministre délégué au ministère des transports, du tourisme et des sports, chargé du tourisme et des sports

M. John Paul PHELAN
Ministre délégué au ministère du logement, de l'aménagement du territoire et des collectivités locales, chargé des collectivités locales et de la réforme électorale

M. Seán KYNE
Ministre délégué au ministère du développement rural et local et au ministère des communications, de l'action climatique et de l'environnement, chargé des ressources naturelles, des questions locales et du développement numérique

M. Andrew DOYLE
Ministre délégué au ministère de l'agriculture, de l'alimentation et des affaires maritimes, chargé de l'alimentation, des forêts et de l'horticulture

M. Pat BREEN
Ministre délégué au ministère du commerce, des entreprises et de l'innovation, au ministère de l'emploi et de la protection sociale, au cabinet du Taoiseach (Premier ministre) et au ministère de la justice et de l'égalité, chargé du commerce, de l'emploi, des entreprises, du marché unique numérique de l'ue et de la protection des données

M. John HALLIGAN
Ministre délégué au ministère du commerce, des entreprises et de l'innovation et au ministère de l'éducation et de la formation, chargé de la formation, des compétences, de l'innovation et de la recherche et développement

M. Jim DALY
Ministre délégué au ministère de la santé, chargé de la santé mentale et des personnes âgées

Mme Catherine BYRNE
Ministre déléguée au ministère de la santé, chargée de la promotion de la santé et de la stratégie nationale en matière de drogues

M. Kevin Boxer MORAN
Ministre délégué au ministère des dépenses publiques et des réformes, chargé des travaux publics et de l'aide en cas d'inondations

M. Ciarán CANNON
Ministre délégué au ministère des affaires étrangères et du commerce, chargé de la diaspora et du développement international

M. Michael D'ARCY
Ministre délégué au ministère des finances et au ministère des dépenses publiques et des réformes, chargé des services financiers et de l'assurance

Mme Mary MITCHELL O'CONNOR
Ministre déléguée au ministère de l'éducation et de la formation, chargée de l'enseignement supérieur

M. David STANTON
Ministre délégué au ministère de la justice et de l'égalité, chargé de l'égalité, de l'immigration et de l'intégration

M. Damien ENGLISH

Ministre délégué au ministère du logement, de l'aménagement du territoire et des collectivités locales, chargé du logement et du développement urbain

GRÈCE

<http://www.primeminister.gov.gr>

M. Alexios TSIPRAS

(ΤΣΙΠΡΑΣ ΑΛΕΞΙΟΣ)

Premier ministre

M. Ioannis DRAGASAKIS

(ΔΡΑΓΑΣΑΚΗΣ ΙΩΑΝΝΗΣ)

Vice-Premier ministre

M. Panagiotis SKOURLETIS

(ΣΚΟΥΡΛΕΤΗΣ ΠΑΝΑΓΙΩΤΗΣ)

Ministre de l'intérieur

M. Nikolaos TOSKAS

(ΤΟΣΚΑΣ ΝΙΚΟΛΑΟΣ)

Ministre délégué à la protection du citoyen

Mme Maria KOLLIA-TSAROUXA

(ΚΟΛΛΙΑ-ΤΣΑΡΟΥΧΑ ΜΑΡΙΑ)

Secrétaire d'État à la Macédoine et à la Thrace

M. Ioannis DRAGASAKIS

(ΔΡΑΓΑΣΑΚΗΣ ΙΩΑΝΝΗΣ)

Ministre de l'économie et du développement

M. Alexandros CHARITSIS

(ΧΑΡΙΤΣΗΣ ΑΛΕΞΑΝΔΡΟΣ)

Ministre délégué

M. Stergios PITSIORLAS

(ΠΙΤΣΙΟΡΛΑΣ ΣΤΕΡΓΙΟΣ)

Secrétaire d'État

Mme Elena KOUNTOURA

(ΚΟΥΝΤΟΥΡΑ ΈΛΕΝΑ)

Ministre du tourisme

M. Panagiotis KAMMENOS

(ΚΑΜΜΕΝΟΣ ΠΑΝΑΓΙΩΤΗΣ)

Ministre de la défense nationale

M. Fotis KOUVELIS

(ΚΟΥΒΕΛΗΣ ΦΩΤΗΣ)

Ministre délégué

M. Konstantinos GAVROGLOU

(ΓΑΒΡΟΓΛΟΥ ΚΩΝΣΤΑΝΤΙΝΟΣ)

Ministre de l'éducation, de la recherche et des cultes

M. Konstantinos FOTAKIS

(ΦΩΤΑΚΗΣ ΚΩΝΣΤΑΝΤΙΝΟΣ)

Ministre délégué à la recherche

M. Dimtrios ΒΑΧΕΒΑΝΑΚΙΣ

(ΜΠΑΞΕΒΑΝΑΚΗΣ ΔΗΜΗΤΡΙΟΣ)

Secrétaire d'État

Mme Meropi TZOUFI

(ΤΖΟΥΦΗ ΜΕΡΟΠΗ)

Secrétaire d'État

M. Nikolaos KOTZIAS

(ΚΟΤΖΙΑΣ ΝΙΚΟΛΑΟΣ)

Ministre des affaires étrangères

M. Georgios KATROUGALOS

(ΚΑΤΡΟΥΓΚΑΛΟΣ ΓΕΩΡΓΙΟΣ)

Ministre délégué aux affaires européennes

M. Ioannis AMANATIDIS

(ΑΜΑΝΑΤΙΔΗΣ ΙΩΑΝΝΗΣ)

Secrétaire d'État

M. Terens-Spencer-Nikolaos QUICK

(ΚΟΥΙΚ ΤΕΡΕΝΣ-ΣΠΕΝΣΕΡ-ΝΙΚΟΛΑΟΣ)

Secrétaire d'État à la diaspora grecque

M. Charalampos- Stavros KONTONIS

(ΚΟΝΤΟΝΗΣ ΧΑΡΑΛΑΜΠΟΣ-ΣΤΑΥΡΟΣ)

Ministre de la justice, de la transparence et des droits de l'homme

M. Dimitrios PAPAGGELOPOULOS

(ΠΑΠΑΓΓΕΛΟΠΟΥΛΟΣ ΔΗΜΗΤΡΙΟΣ)

Ministre délégué

Mme Efi AHTSIOGLOU

(ΑΧΤΣΙΟΓΛΟΥ ΈΦΗ)

Ministre du travail, de la sécurité sociale et de la solidarité sociale

Mme Theano FOTIOU

(ΦΩΤΙΟΥ ΘΕΑΝΩ)

Ministre déléguée à la solidarité sociale

M. Athanasios ILIOPOULOS

(ΗΛΙΟΠΟΥΛΟΣ ΑΘΑΝΑΣΙΟΣ)

Ministre délégué à la lutte contre le chômage

M. Anastasios PETROPOULOS

(ΠΕΤΡΟΠΟΥΛΟΣ ΑΝΑΣΤΑΣΙΟΣ)

Secrétaire d'État à la sécurité sociale

M. Andreas XANTHOS

(ΞΑΝΘΟΣ ΑΝΔΡΕΑΣ)

Ministre de la santé

M. Pavlos POLAKIS

(ΠΟΛΑΚΗΣ ΠΑΥΛΟΣ)

Ministre délégué

Mme Olga GEROVASSILI

(ΓΕΡΟΒΑΣΙΛΗ ΌΛΓΑ)

Ministre de la restructuration administrative

Mme Lydia KONIORDOU

(ΚΟΝΙΟΡΔΟΥ ΛΥΔΙΑ)

Ministre de la culture et des sports

M. Georgios VASILEIADIS

(ΒΑΣΙΛΕΙΑΔΗΣ ΓΕΩΡΓΙΟΣ)

Secrétaire d'État aux sports

M. Konstantinos STRATIS

(ΣΤΡΑΤΗΣ ΚΩΝΣΤΑΝΤΙΝΟΣ)

Secrétaire d'État

M. Efkleidis TSAKALOTOS

(ΤΣΑΚΑΛΩΤΟΣ ΕΥΚΛΕΙΔΗΣ)

Ministre des finances

M. Georgios CHOULIARAKIS

(ΧΟΥΛΙΑΡΑΚΗΣ ΓΕΩΡΓΙΟΣ)

Ministre délégué aux finances

Mme Katerina PAPANATSIU

(ΠΑΠΑΝΑΤΣΙΟΥ ΚΑΤΕΡΙΝΑ)

Secrétaire d'État aux finances

M. Georgios STATHAKIS

(ΣΤΑΘΑΚΗΣ ΓΕΩΡΓΙΟΣ)

Ministre de l'environnement et de l'énergie

M. Sokratis FAMELLOS

(ΦΑΜΕΛΛΟΣ ΣΩΚΡΑΤΗΣ)

Ministre délégué à l'environnement

M. Christos SPIRTZIS

(ΣΠΙΡΤΖΗΣ ΧΡΗΣΤΟΣ)

Ministre des infrastructures et des transports

M. Nikolaos MAVRAGANIS

(ΜΑΥΡΑΓΑΝΗΣ ΝΙΚΟΛΑΟΣ)

Secrétaire d'État

M. Dimitrios VITSAS

(ΒΙΤΣΑΣ ΔΗΜΗΤΡΙΟΣ)

Ministre de la politique migratoire

M. Ioannis BALAFAS

(ΜΠΑΛΑΦΑΣ ΙΩΑΝΝΗΣ)

Secrétaire d'État

M. Panagiotis KOUROUMPLIS

(ΚΟΥΡΟΥΜΠΛΗΣ ΠΑΝΑΓΙΩΤΗΣ)

Ministre de la marine marchande et de la politique insulaire

M. Nektarios SANTORINIOS

(ΣΑΝΤΟΡΙΝΙΟΣ ΝΕΚΤΑΡΙΟΣ)

Secrétaire d'État

M. Evangelos APOSTOLOU

(ΑΠΟΣΤΟΛΟΥ ΕΥΑΓΓΕΛΟΣ)

Ministre du développement rural et de l'alimentation

M. Ioannis TSIRONIS

(ΤΣΙΡΩΝΗΣ ΙΩΑΝΝΗΣ)

Ministre délégué

M. Vasileios KOKKALIS

(ΚΟΚΚΑΛΗΣ ΒΑΣΙΛΕΙΟΣ)

Secrétaire d'État

M. Nikolaos RAPPAS

(ΠΑΠΠΑΣ ΝΙΚΟΛΑΟΣ)

Ministre de la politique numérique, des télécommunications et de l'information

M. Alexandros FLAMPOURARIS

(ΦΛΑΜΠΟΥΡΑΡΗΣ ΑΛΕΞΑΝΔΡΟΣ)

Ministre d'État chargé du quotidien des citoyens

M. Christoforos VERNARDAKIS

(ΒΕΡΝΑΡΔΑΚΗΣ ΧΡΙΣΤΟΦΟΡΟΣ)

Ministre d'État chargé de la coordination de l'action gouvernementale

M. Dimitrios TZANAKOPOULOS

(ΤΖΑΝΑΚΟΠΟΥΛΟΣ ΔΗΜΗΤΡΙΟΣ)

Ministre d'État et porte-parole du gouvernement

M. Dimitrios LIAKOS

(ΛΙΑΚΟΣ ΔΗΜΗΤΡΙΟΣ)

Secrétaire d'État auprès du Premier ministre

ESPAGNE

<http://www.lamoncloa.gob.es>

M. Pedro SÁNCHEZ PÉREZ-CASTEJÓN

président du gouvernement

M. Iván REDONDO BACAICOA

chef de cabinet de la présidence du gouvernement (avec rang de secrétaire d'État)

M. Miguel Angel OLIVER FERNÁNDEZ

secrétaire d'État à la communication

M. José Manuel ALBARES BUENO

secrétaire général pour les affaires internationales, l'Union européenne, le G20 et la sécurité internationale

Mme María del Carmen CALVO

POYATO

vice-présidente du gouvernement et ministre de la présidence, des relations avec le Parlement (Cortes) et de l'égalité

M. José Antonio MONTILLA MARTOS

secrétaire d'État aux relations avec le Parlement (Cortes)

Mme Soledad MURILLO DE LA VEGA

secrétaire d'État à l'égalité

M. Josep BORRELL FONTELLES

ministre des affaires étrangères, de l'Union européenne et de la coopération

M. Fernando Martín VALENZUELA

MARZO

secrétaire d'État aux affaires étrangères

M. Luis Marco AGUIRIANO NALDA

secrétaire d'État pour l'Union européenne

M. Juan Pablo DE LAIGLESIA Y

GONZÁLEZ DE PEREDO

secrétaire d'État à la coopération internationale, à l'Ibéro-Amérique et aux Caraïbes

Mme Dolores DELGADO GARCÍA

ministre de la justice

M. Manuel-Jesús DOLZ LAGO

secrétaire d'État à la justice

Mme Margarita ROBLES FERNÁNDEZ

ministre de la défense

M. Ángel OLIVARES RAMÍREZ

secrétaire d'État à la défense

Mme María Jesús MONTERO CUADRADO

ministre des finances

Mme Inés María BARDÓN RAFAEL

secrétaire d'État aux finances

Mme María José GUALDA ROMERO

secrétaire d'État au budget et aux dépenses

M. Fernando GRANDE-MARLASKA

GÓMEZ

ministre de l'intérieur

Mme Ana María BOTELLA GÓMEZ

secrétaire d'État à la sécurité

M. José Luis ÁBALOS MECO

ministre de l'équipement

M. Pedro SAURA GARCÍA

secrétaire d'État aux infrastructures

Mme María Isabel CELAÁ DIÉGUEZ

ministre de l'éducation et de la formation professionnelle et porte-parole du gouvernement

M. Alejandro TIANA FERRER

secrétaire d'État à l'éducation et à la formation professionnelle

Mme Magdalena VALERIO CORDERO

ministre du travail, des migrations et de la sécurité sociale

Mme Yolanda VALDEOLIVAS GARCÍA

secrétaire d'État à l'emploi

M. Octavio José GRANADO

MARTÍNEZ

secrétaire d'État à la sécurité sociale

Mme María Consuelo RUMÍ IBÁÑEZ

secrétaire d'État aux migrations

Mme Reyes MAROTO ILLERA

ministre de l'industrie, du commerce et du tourisme

Mme Isabel María OLIVER SAGRERAS

secrétaire d'État au tourisme

Mme Xiana Margarida MÉNDEZ

BÉRTOLO

secrétaire d'État au commerce

M. Luis PLANAS PUCHADES

ministre de l'agriculture, de la pêche et de l'alimentation

Mme Meritxel BATET LAMAÑA

ministre de la politique territoriale et de la fonction publique

M. José Ignacio SÁNCHEZ AMOR

secrétaire d'État à la politique territoriale

M. José Antonio BENEDICTO IRUIÑ

secrétaire d'État à la fonction publique

Mme Teresa RIBERA RODRÍGUEZ

ministre de la transition écologique

M. Hugo Alfonso MORÁN

FERNÁNDEZ

secrétaire d'État à l'environnement

M. José DOMÍNGUEZ ABASCAL

secrétaire d'État à l'énergie

M. José GUIRAO CABRERA

ministre de la culture et des sports

Mme María José RIENDA

CONTRERAS

présidente du Conseil supérieur des sports

Mme Nadia CALVIÑO SANTAMARÍA

ministre de l'économie et des entreprises

Mme Ana DE LA CUEVA FERNÁNDEZ

secrétaire d'État à l'économie et à l'aide aux entreprises

M. Francisco de Paula POLO LLAVATA

secrétaire d'État à la société de l'information et à la stratégie numérique

M. Carlos SAN BASILIO PARDO

secrétaire général pour le trésor et la finance internationale

Mme Carmen MONTÓN GIMÉNEZ

ministre de la santé, de la consommation et du bien-être social

Mme María Pilar DÍAZ LÓPEZ

secrétaire d'État aux services sociaux

M. Pedro Francisco DUQUE DUQUE

ministre des sciences, de l'innovation et des universités

M. Ángeles HERAS CABALLERO

secrétaire d'État aux universités, à la recherche, au développement et à l'innovation

FRANCE

<http://www.gouvernement.fr>

M. Édouard PHILIPPE

Premier ministre

M. Gérard COLLOMB

Ministre d'État, ministre de l'intérieur

M. Nicolas HULOT

Ministre d'État, ministre de la transition écologique et solidaire

Mme Nicole BELLOUBET

Garde des Sceaux, ministre de la justice

M. Jean-Yves LE DRIAN

Ministre de l'Europe et des affaires étrangères

Mme Florence PARLY

Ministre des armées

M. Jacques MÉZARD

Ministre de la cohésion des territoires

Mme Agnès BUZYN

Ministre des solidarités et de la santé

M. Bruno LE MAIRE

Ministre de l'économie et des finances

Mme Françoise NYSSEN

Ministre de la culture

Mme Muriel PÉNICAUD

Ministre du travail

M. Jean-Michel BLANQUER

Ministre de l'éducation nationale

M. Stéphane TRAVERS

Ministre de l'agriculture et de l'alimentation

M. Gérald DARMANIN

Ministre de l'action et des comptes publics

Mme Frédérique VIDAL

Ministre de l'enseignement supérieur, de la recherche et de l'innovation

Mme Annick GIRARDIN

Ministre des outre-mer

Mme Laura FLESSEL

Ministre des sports

Mme Jacqueline GOURAULT

Ministre auprès du ministre d'État, ministre de l'intérieur

Mme Élisabeth BORNE

Ministre auprès du ministre d'État, ministre de la transition écologique et solidaire, chargée des transports

Mme Nathalie LOISEAU

Ministre auprès du ministre de l'Europe et des affaires étrangères, chargée des affaires européennes

M. Christophe CASTANER

Secrétaire d'État auprès du Premier ministre, chargé des relations avec le Parlement

M. Benjamin GRIVEAUX

Secrétaire d'État auprès du Premier ministre, porte parole du Gouvernement

Mme Marlène SCHIAPPA

Secrétaire d'État auprès du Premier ministre, chargée de l'égalité entre les femmes et les hommes

Mme Sophie CLUZEL

Secrétaire d'État auprès du Premier ministre, chargée des personnes handicapées

M. Mounir MAHJoubi

Secrétaire d'État auprès du Premier ministre, chargé du numérique

M. Sébastien LECORNU

Secrétaire d'État auprès du ministre d'État, ministre de la transition écologique et solidaire

Mme Brune POIRSON

Secrétaire d'État auprès du ministre d'État, ministre de la transition écologique et solidaire

M. Jean-Baptiste LEMOYNE

Secrétaire d'État auprès du ministre de l'Europe et des affaires étrangères

Mme Geneviève DARRIEUSSECQ

Secrétaire d'État auprès de la ministre des armées

M. Julien DENORMANDIE

Secrétaire d'État auprès du ministre de la cohésion des territoires

Mme Delphine GÉNY-STEPHANN

Secrétaire d'État auprès du ministre de l'économie et des finances

M. Olivier DUSSOPT

Secrétaire d'État auprès du ministre de l'action et des comptes publics

CROATIE

<http://www.vlada.hr>

M. Andrej PLENKOVIĆ

Premier ministre

Mme Martina DALIĆ

Vice-Premier ministre et ministre de l'économie, des entreprises et de l'artisanat

Mme Marija PEJČINOVIĆ BURIĆ

Vice-Premier ministre et ministre des affaires étrangères et européennes

M. Damir KRSTIČEVIĆ

Vice-Premier ministre et ministre de la défense

M. Predrag ŠTROMAR

Vice-Premier ministre et ministre de la construction et de l'aménagement du territoire

M. Goran MARIĆ

Ministre des biens publics

M. Davor BOŽINOVIĆ

Ministre de l'intérieur

M. Dražen BOŠNJAKOVIĆ

Ministre de la justice

M. Zdravko MARIĆ

Ministre des finances

M. Tomislav TOLUŠIĆ

Ministre de l'agriculture

Mme Gabrijela ŽALAC

Ministre chargée du développement régional et des fonds de l'UE

M. Lovro KUŠČEVIĆ

Ministre de l'administration

M. Tomislav ĆORIĆ

Ministre de la protection de l'environnement et de l'énergie

M. Oleg BUTKOVIĆ

Ministre de la mer, des transports et des infrastructures

M. Marko PAVIĆ

Ministre du travail et des retraites

M. Milan KUJUNDŽIĆ

Ministre de la santé

Mme Nada MURGANIĆ

Ministre de la démographie, de la famille, de la jeunesse et de la politique sociale

M. Tomo MEDVED

Ministre des anciens combattants croates

Mme Blaženka DIVJAK

Ministre des sciences et de l'éducation

Mme Nina OBULJEN KORŽINEK

Ministre de la culture

M. Gari CAPPELLI

Ministre du tourisme

Mme Zdravka BUŠIĆ

Secrétaire d'État au ministère des affaires étrangères et européennes

Mme Andreja METELKO-ZGOMBIĆ

Secrétaire d'État au ministère des affaires étrangères et européennes

- M. Tomislav IVIĆ**
Secrétaire d'État au ministère de la défense
- M. Zdravko JAKOP**
Secrétaire d'État au ministère de la défense
- M. Robert KOPAL**
Secrétaire d'État au ministère de l'intérieur
- M. Žarko KATIĆ**
Secrétaire d'État au ministère de l'intérieur
- Mme Terezija GRAS**
Secrétaire d'État au ministère de l'intérieur
- M. Željko TUFEKČIĆ**
Secrétaire d'État au ministère des finances
- M. Josip SALAPIĆ**
Secrétaire d'État au ministère de la justice
- M. Juro MARTINOVIĆ**
Secrétaire d'État au ministère de la justice
- M. Kristian TURKALJ**
Secrétaire d'État au ministère de la justice
- M. Tomislav DULIBIĆ**
Secrétaire d'État au ministère de la santé
- M. Željko PLAZONIĆ**
Secrétaire d'État au ministère de la santé
- M. Mario ANTONIĆ**
Secrétaire d'État au ministère de l'économie, des entreprises et de l'artisanat
- Mme Nataša MIKUŠ ŽIGMAN**
Secrétaire d'État au ministère de l'économie, des entreprises et de l'artisanat
- M. Ivan VUKIĆ**
Secrétaire d'État au ministère des anciens combattants croates
- Mme Nevenka BENIĆ**
Secrétaire d'État au ministère des anciens combattants croates
- Mme Spomenka ĐURIĆ**
Secrétaire d'État au ministère du développement régional et des fonds de l'UE
- M. Velimir ŽUNAC**
Secrétaire d'État au ministère du développement régional et des fonds de l'UE
- Mme Nikolina KLAIĆ**
Secrétaire d'État au ministère du développement régional et des fonds de l'UE
- M. Hrvoje ŠLEZAK**
Secrétaire d'État au ministère des sciences et de l'éducation
- M. Matko GLUNČIĆ**
Secrétaire d'État au ministère des sciences et de l'éducation
- Mme Branka RAMLJAK**
Secrétaire d'État au ministère des sciences et de l'éducation
- M. Tome ANTIČIĆ**
Secrétaire d'État au ministère des sciences et de l'éducation
- M. Tomislav MIHOTIĆ**
Secrétaire d'État au ministère de la mer, des transports et des infrastructures
- Mme Maja MARKOVIĆ KOSTELAC**
Secrétaire d'État au ministère de la mer, des transports et des infrastructures
- Mme Nikolina BRNJAC**
Secrétaire d'État au ministère de la mer, des transports et des infrastructures
- M. Darko NEKIĆ**
Secrétaire d'État au ministère de l'administration
- Mme Katica PRPIĆ**
Secrétaire d'État au ministère de l'administration
- Mme Josipa RIMAC**
Secrétaire d'État au ministère de l'administration
- Mme Dunja MAGAŠ**
Secrétaire d'État au ministère de la construction et de l'aménagement du territoire
- M. Željko UHLIR**
Secrétaire d'État au ministère de la construction et de l'aménagement du territoire
- M. Danijel MEŠTRIĆ**
Secrétaire d'État au ministère de la construction et de l'aménagement du territoire
- M. Tugomir MAJDAK**
Secrétaire d'État au ministère de l'agriculture
- Mme Marija VUČKOVIĆ**
Secrétaire d'État au ministère de l'agriculture
- M. Željko KRALJIČAK**
Secrétaire d'État au ministère de l'agriculture
- Mme Katarina IVANKOVIĆ KNEŽEVIĆ**
Secrétaire d'État au ministère du travail et des retraites
- Mme Majda BURIĆ**
Secrétaire d'État au ministère du travail et des retraites
- M. Marin STRMOTA**
Secrétaire d'État au ministère de la démographie, de la famille, de la jeunesse et de la politique sociale
- Mme Margareta MADERIĆ**
Secrétaire d'État au ministère de la démographie, de la famille, de la jeunesse et de la politique sociale
- Mme Marija PLETIKOSA**
Secrétaire d'État au ministère de la démographie, de la famille, de la jeunesse et de la politique sociale
- M. Ivica POLJIČAK**
Secrétaire d'État au ministère de la culture
- M. Krešimir PARTL**
Secrétaire d'État au ministère de la culture
- M. Frano MATUŠIĆ**
Secrétaire d'État au ministère du tourisme
- M. Tonči GLAVINA**
Secrétaire d'État au ministère du tourisme
- M. Mario ŠILJEG**
Secrétaire d'État au ministère de la protection de l'environnement et de l'énergie
- M. Mile HORVAT**
Secrétaire d'État au ministère de la protection de l'environnement et de l'énergie
- M. Ivo MILATIĆ**
Secrétaire d'État au ministère de la protection de l'environnement et de l'énergie
- M. Krunoslav KATIČIĆ**
Secrétaire d'État au ministère des biens publics
- M. Tomislav BOBAN**
Secrétaire d'État au ministère des biens publics
- Mme Janica KOSTELIĆ**
Secrétaire d'État au Bureau central d'État chargé des sports
- M. Zvonko MILAS**
Secrétaire d'État au Bureau central d'État pour les Croates résidant hors de la République de Croatie
- M. Nikola MAŽAR**
Secrétaire d'État au Bureau central d'État chargé de la reconstruction et du logement
- M. Ivan BUBIĆ**
Secrétaire d'État au Bureau central d'État chargé des marchés publics
- M. Bernard GRŠIĆ**
Secrétaire d'État au Bureau central d'État chargé du développement de la société numérique

ITALIE

<http://www.palazzochigi.it>

M. Giuseppe CONTE

président du Conseil des ministres

M. Luigi DI MAIO

vice-président du Conseil des ministres

M. Matteo SALVINI

vice-président du Conseil des ministres

M. Enzo MOAVERO MILANESI

ministre des affaires étrangères et de la coopération internationale

M. Matteo SALVINI

ministre de l'intérieur

M. Alfonso BONAFEDE

ministre de la justice

Mme Elisabetta TRENTA

ministre de la défense

M. Giovanni TRIA

ministre de l'économie et des finances

M. Luigi DI MAIO

ministre du développement économique, du travail et des politiques sociales

M. Danilo TONINELLI

ministre des infrastructures et des transports

M. Gian Marco CENTINAIO

ministre des politiques agricoles, alimentaires et forestières

M. Sergio COSTA

ministre de l'environnement et de la protection du territoire et de la mer

M. Marco BUSSETTI

ministre de l'enseignement, des universités et de la recherche

M. Alberto BONISOLI

ministre des biens et activités culturels et du tourisme

Mme Giulia GRILLO

ministre de la santé

Mme Erika STEFANI

ministre sans portefeuille, chargée des affaires régionales et des autonomies

M. Riccardo FRACCARO

ministre sans portefeuille, chargé des relations avec le Parlement et de la démocratie directe

Mme Barbara LEZZI

ministre sans portefeuille, chargée du Sud

Mme Giulia BONGIORNO

ministre sans portefeuille, chargée de l'administration publique

M. Lorenzo FONTANA

ministre sans portefeuille, chargé des affaires familiales et du handicap

M. Paolo SAVONA

ministre sans portefeuille, chargé des affaires européennes

M. Giancarlo GIORGETTI

secrétaire d'État à la présidence du Conseil des ministres

M. Vito Claudio CRIMI

secrétaire d'État à la présidence du Conseil des ministres

M. Vincenzo SPADAFORA

secrétaire d'État à la présidence du Conseil des ministres

Mme Emanuela Claudia DEL RE

secrétaire d'État, ministère des affaires étrangères et de la coopération internationale

M. Manlio DI STEFANO

secrétaire d'État, ministère des affaires étrangères et de la coopération internationale

M. Riccardo Antonio MERLO

secrétaire d'État, ministère des affaires étrangères et de la coopération internationale

M. Guglielmo PICCHI

secrétaire d'État, ministère des affaires étrangères et de la coopération internationale

M. Stefano CANDIANI

secrétaire d'État, ministère de l'intérieur

M. Luigi GAETTI

secrétaire d'État, ministère de l'intérieur

M. Nicola MOLTENI

secrétaire d'État, ministère de l'intérieur

M. Carlo SIBILIA

secrétaire d'État, ministère de l'intérieur

M. Vittorio FERRARESI

secrétaire d'État, ministère de la justice

M. Jacopo MORRONE

secrétaire d'État, ministère de la justice

M. Angelo TOFALO

secrétaire d'État, ministère de la défense

M. Raffaele VOLPI

secrétaire d'État, ministère de la défense

M. Massimo BITONCI

secrétaire d'État, ministère de l'économie et des finances

Mme Laura CASTELLI

secrétaire d'État, ministère de l'économie et des finances

M. Massimo GARAVAGLIA

secrétaire d'État, ministère de l'économie et des finances

M. Alessio Mattia VILLAROSA

secrétaire d'État, ministère de l'économie et des finances

M. Andrea CIOFFI

secrétaire d'État chargé du développement économique, ministère du développement économique, du travail et des politiques sociales

M. Davide CRIPPA

secrétaire d'État chargé du développement économique, ministère du développement économique, du travail et des politiques sociales

M. Dario GALLI

secrétaire d'État chargé du développement économique, ministère du développement économique, du travail et des politiques sociales

M. Michele GERACI

secrétaire d'État chargé du développement économique, ministère du développement économique, du travail et des politiques sociales

M. Claudio COMINARDI

secrétaire d'État chargé du travail et des politiques sociales, ministère du développement économique, du travail et des politiques sociales

M. Claudio DURIGNON

secrétaire d'État chargé du travail et des politiques sociales, ministère du développement économique, du travail et des politiques sociales

M. Franco MANZATO

secrétaire d'État, ministère des politiques agricoles, alimentaires et forestières

Mme Alessandra PESCE

secrétaire d'État, ministère des politiques agricoles, alimentaires et forestières

Mme Vannia GAVA

secrétaire d'État, ministère de l'environnement et de la protection du territoire et de la mer

M. Salvatore MICILLO

secrétaire d'État, ministère de l'environnement et de la protection du territoire et de la mer

M. Michele DELL'ORCO

secrétaire d'État, ministère des infrastructures et des transports

M. Edoardo RIXI

secrétaire d'État, ministère des infrastructures et des transports

M. Armando SIRI

secrétaire d'État, ministère des infrastructures et des transports

M. Lorenzo FIORAMONTI

secrétaire d'État, ministère de l'enseignement, des universités et de la recherche

M. Salvatore GIULIANO
secrétaire d'État, ministère de
l'enseignement, des universités et de la
recherche

Mme Lucia BORGONZONI
secrétaire d'État, ministère des biens et
activités culturels et du tourisme

M. Gianluca VACCA
secrétaire d'État, ministère des biens et
activités culturels et du tourisme

M. Maurizio FUGATTI
secrétaire d'État, ministère de la santé

M. Armando BARTOLAZZI
secrétaire d'État, ministère de la santé

M. Stefano BUFFAGNI
secrétaire d'État aux affaires régionales
et aux autonomies

M. Guido GUIDESI
secrétaire d'État chargé des relations
avec le Parlement et de la démocratie
directe

M. Vincenzo SANTANGELO
secrétaire d'État chargé des relations
avec le Parlement et de la démocratie
directe

M. Simone VALENTE
secrétaire d'État chargé des relations
avec le Parlement et de la démocratie
directe

Mme Giuseppina CASTIELLO
secrétaire d'État chargée du Sud

M. Mattia FANTINATI
secrétaire d'État chargé de
l'administration publique

M. Vincenzo ZOCCANO
secrétaire d'État chargé des affaires
familiales et du handicap

M. Luciano BARRA CARACCILO
secrétaire d'État aux affaires
européennes

CHYPRE

<http://www.cyprus-government.com>

M. Nicos ANASTASIADES
(Νίκος ΑΝΑΣΤΑΣΙΑΔΗΣ)
Président de la République de Chypre

M. Nikos CHRISTODOULIDES
(Νίκος ΧΡΙΣΤΟΔΟΥΛΙΔΗΣ)
Ministre des affaires étrangères

**M. Minas A. HADJIMICHAEL (Μηνάς
Α. ΧΑΤΖΗΜΙΧΑΗΛ)**
Secrétaire d'État aux affaires étrangères

M. Harris GEORGIADES
(Χάρης ΓΕΩΡΓΙΑΔΗΣ)
Ministre des finances

M. Christos PATSALIDES
(Χρίστος ΠΑΤΣΑΛΙΔΗΣ)
Secrétaire d'État aux finances

M. Constantinos PETRIDES
(Κωνσταντίνος ΠΕΤΡΙΔΗΣ)
Ministre de l'intérieur

M. Kypros KYPRIANOU
(Κύπρος ΚΥΠΡΙΑΝΟΥ)
Secrétaire d'État à l'intérieur

M. Savvas ANGELIDES
(Σάββας ΑΓΓΕΛΙΔΗΣ)
Ministre de la défense

M. Christos MALIKKIDES
(Χρίστος ΜΑΛΗΚΚΙΔΗΣ)
Secrétaire d'État à la défense

M. Kostas CHAMPIAOURIS
(Κώστας ΧΑΜΠΙΑΟΥΡΗΣ)
Ministre de l'éducation et de la culture

Mme Egly PANTELAKIS
(Αίγλη ΠΑΝΤΕΛΑΚΗ)
Secrétaire d'État à l'éducation et à la
culture

Mme Vassiliki ANASTASSIADOU
(Βασιλική ΑΝΑΣΤΑΣΙΑΔΟΥ)
Ministre des transports, des
communications et des travaux publics

M. Alecos MICHAELIDES
(Αλέκος ΜΙΧΑΗΛΙΔΗΣ)
Secrétaire d'État aux transports, aux
communications et aux travaux publics

M. Georgios LAKKOTRYPIS
(Γεώργιος ΛΑΚΚΟΤΡΥΠΗΣ)
Ministre de l'énergie, du commerce, de
l'industrie et du tourisme

**M. Stelios D. HIMONAS (Στέλιος
Δ. ΧΕΙΜΩΝΑΣ)**
Secrétaire d'État à l'énergie, au
commerce, à l'industrie et au tourisme

M. Costas KADIS (Κώστας ΚΑΔΗΣ)
Ministre de l'agriculture, du
développement rural et de
l'environnement

Mme Olympia STYLIANOU
(Ολυμπία ΣΤΥΛΙΑΝΟΥ)
Secrétaire d'État à l'agriculture,
au développement rural et à
l'environnement

Mme Zeta EMILIANIDOU
(Ζέτα ΑΙΜΙΛΙΑΝΙΔΟΥ)
Ministre du travail, de la prévoyance et
de la sécurité sociale

M. Ionas NICOLAOU
(Ιωνάς ΝΙΚΟΛΑΟΥ)
Ministre de la justice et de l'ordre public

**Mme Marianna SANTAMA-
PATSALIDES (Μαριάννα ΣΑΝΤΑΜΑ-
ΠΑΤΣΑΛΙΔΟΥ)**
Secrétaire d'État adjointe à la justice et à
l'ordre public

M. Constantinos IOANNOU
(Κωνσταντίνος ΙΩΑΝΝΟΥ)
Ministre de la santé

Mme Christina YIANNAKI
(Χριστίνα ΓΙΑΝΝΑΚΗ)
Secrétaire d'État à la santé

M. George GEORGHIOU
(Γιώργος ΓΕΩΡΓΙΟΥ)
Secrétaire d'État chargé de la direction
générale des programmes européens,
de la coordination et du développement

LETTONIE

<http://www.mk.gov.lv>

M. Māris KUČINSKIS
Premier ministre

M. Raimonds BERGMANIS
Ministre de la défense

M. Jānis GARISONS
Secrétaire d'État, ministère de la défense

M. Andrejs PANTELĒJEVS
Secrétaire parlementaire, ministère de la
défense

M. Edgars RINKĒVIČS
Ministre des affaires étrangères

Mme Zanda KALNIŅA-LUKAŠEVICA
Secrétaire parlementaire, ministère des
affaires étrangères

M. Andrejs PILDEGOVIČS
Secrétaire d'État, ministère des affaires
étrangères

M. Arvils AŠERADENS
Ministre de l'économie

M. Juris STINKA
Secrétaire d'État, ministère de
l'économie

Mme Dana REIZNIECE-OZOLA
Ministre des finances

Mme Baiba BĀNE
Secrétaire d'État, ministère des finances

M. Edgars PUTRA
Secrétaire parlementaire, ministère des finances

M. Rihards KOZLOVSKIS
Ministre de l'intérieur

Mme Ilze PĒTERSONE-GODMANE
Secrétaire d'État, ministère de l'intérieur

Mme Evika SILIŅA
Secrétaire parlementaire, ministère de l'intérieur

M. Kārlis ŠADURSKIS
Ministre de l'éducation et des sciences

Mme Līga LEJIŅA
Secrétaire d'État, ministère de l'éducation et des sciences

M. Jānis UPENIEKS
Secrétaire parlementaire, ministère de l'éducation et des sciences

Mme Dace MELBĀRDE
Ministre de la culture

M. Sandis VOLDIŅŠ
Secrétaire d'État, ministère de la culture

M. Einārs CILINSKIS
Secrétaire parlementaire, ministère de la culture

M. Jānis REIRS
Ministre des affaires sociales

M. Ingus ALLIKS
Secrétaire d'État, ministère des affaires sociales

M. Hosams ABU MERI
Secrétaire parlementaire, ministère des affaires sociales

M. Uldis AUGULIS
Ministre des transports

M. Kaspars OZOLIŅŠ
Secrétaire d'État, ministère des transports

M. Edgars TAVARS
Secrétaire parlementaire, ministère des transports

M. Dzintars RASNAČS
Ministre de la justice

M. Raivis KRONBERGS
Secrétaire d'État, ministère de la justice

M. Jānis IESALNIEKS
Secrétaire parlementaire, ministère de la justice

Mme Anda ČAKŠA
Ministre de la santé

M. Kārlis KETNERS
Secrétaire d'État, ministère de la santé

M. Jānis TRUPOVNIĒKS
Secrétaire parlementaire, ministère de la santé

M. Kaspars GERHARDS
Ministre de l'environnement et du développement régional

M. Rinalds MUCIŅŠ
Secrétaire d'État, ministère de l'environnement et du développement régional

M. Jānis EGLĪTS
Secrétaire parlementaire, ministère de l'environnement et du développement régional

M. Jānis DŪKLAVS
Ministre de l'agriculture

Mme Dace LUCAUA
Secrétaire d'État, ministère de l'agriculture

M. Ringolds ARNĪTIS
Secrétaire parlementaire, ministère de l'agriculture

LITUANIE

<http://www.lrv.lt>

M. Saulius SKVERNELIS
Premier ministre

Mme Milda DARGUŽAITĖ
Chancelière du gouvernement

M.
Premier(ère) vice-chancelier(ère) du gouvernement

M. Alminas MAČIULIS
Vice-chancelier du gouvernement

M. Rokas MASIULIS
Ministre des transports et des communications

M. Paulius MARTINKUS
Vice-ministre des transports et des communications

M. Ričardas DEGUTIS
Vice-ministre des transports et des communications

Mme Inga ČERNIUK
Chancelière du ministère des transports et des communications

M. Linas KUKURAITIS
Ministre de la sécurité sociale et du travail

Mme Eglė RADIŠAUSKIENĖ
Vice-ministre de la sécurité sociale et du travail

M. Eitvydas BINGELIS
Vice-ministre de la sécurité sociale et du travail

Mme Danguolė JUOZAPAVIČIENĖ
Chancelière du ministère de la sécurité sociale et du travail

M. Eimutis MISIŪNAS
Ministre de l'intérieur

M. Česlovas MULMA
Vice-ministre de l'intérieur

M. Giedrius SURPLYŠ
Vice-ministre de l'intérieur

M. Darius URBONAS
Vice-ministre de l'intérieur

M. Algirdas STONČAITIS
Chancelier du ministère de l'intérieur

M. Mindaugas SINKEVIČIUS
Ministre de l'économie

Mme Lina SABAITIENĖ
Vice-ministre de l'économie

Mme Rugilė ANDZIUKIČIŪTĖ-BUZĖ
Vice-ministre de l'économie

M. Ramūnas BUOKAS
Vice-ministre de l'économie

M. Nerijus RUDAITIS
Chancelier du ministère de l'économie

M. Vilius ŠAPOKA
Ministre des finances

Mme Daiva BRASIŪNAITĖ
Vice-ministre des finances

Mme Loreta MASKALIOVIENĖ
Vice-ministre des finances

M. Darius SADECKAS
Vice-ministre des finances

M. Giedrius RIMŠA
Chancelier du ministère des finances

M. Bronius MARKAUSKAS
Ministre de l'agriculture

M. Darius REMEIKA
Vice-ministre de l'agriculture

M. Artūras BOGDANOVAS
Vice-ministre de l'agriculture

M. Rolandas TARAŠKEVIČIUS
Vice-ministre de l'agriculture

Mme Dalia MINIATAITĖ
Chancelière du ministère de l'agriculture

M. Kęstutis NAVICKAS
Ministre de l'environnement

M. Mindaugas GUDAS
Vice-ministre de l'environnement

Mme Rėda BRANDIŠAUSKIENĖ
Vice-ministre de l'environnement

M. Robertas KLOVAS
Chancelier du ministère de l'environnement

M. Raimundas KAROBLIS
Ministre de la défense nationale

M. Vytautas UMBRASAS
Vice-ministre de la défense nationale

Mme Daiva BELIACKIENĖ
Chancelière du ministère de la défense nationale

Mme Milda VAINIUTĖ
Ministre de la justice

M. Paulius GRICIŪNAS
Vice-ministre de la justice

M. Donatas MATUIZA
Vice-ministre de la justice

M. Justas PANKAUSKAS
Vice-ministre de la justice

M. Arūnas KAZLAUSKAS
Chancelier du ministère de la justice

Mme Jurgita PETRAUSKIENĖ
Ministre de l'éducation et des sciences

M. Giedrius VILIŪNAS
Vice-ministre de l'éducation et des sciences

M. Tomas DAUKANTAS
Chancelier du ministère de l'éducation et des sciences

M. Aurelijus VERYGA
Ministre de la santé

Mme Kristina GARUOLIENĖ
Vice-ministre de la santé

Mme Gintarė ŠAKALYTĖ
Vice-ministre de la santé

M. Gedeminas ALEKSONIS
Chancelier du ministère de la santé

M. Linas LINKEVIČIUS
Ministre des affaires étrangères

M. Albinas ZANANAVIČIUS
Vice-ministre des affaires étrangères

M. Neris GERMANAS
Vice-ministre des affaires étrangères

M. Darius SKUSEVIČIUS
Vice-ministre des affaires étrangères

Mme Jūratė RAGUCKIENĖ
Chancelière du ministère des affaires étrangères

Mme Liana RUOKYTĖ-JONSSON
Ministre de la culture

Mme Gintautė ŽEMAITYTĖ
Vice-ministre de la culture

M. Audronis IMBRASAS
Vice-ministre de la culture

M. Renaldas AUGUSTINAVIČIUS
Vice-ministre de la culture

M. Laimonas UBAVIČIUS
Chancelier du ministère de la culture

M. Žygimantas VAIČIŪNAS
Ministre de l'énergie

M. Egidijus PURLYS
Vice-ministre de l'énergie

M. Simonas ŠATŪNAS
Vice-ministre de l'énergie

M.
Chancelier(ère) du ministère de l'énergie

LUXEMBOURG

<http://www.gouvernement.lu>

M. Xavier BETTEL
Premier ministre, ministre d'État, ministre des communications et des médias, ministre des cultes, ministre de la culture

M. Étienne SCHNEIDER
Vice-Premier ministre, ministre de l'économie, ministre de la sécurité intérieure, ministre de la défense

M. Jean ASSELBORN
Ministre des affaires étrangères et européennes, ministre de l'immigration et de l'asile

M. Félix BRAZ
Ministre de la justice

M. Nicolas SCHMIT
Ministre du travail, de l'emploi et de l'économie sociale et solidaire

M. Romain SCHNEIDER
Ministre de la sécurité sociale, ministre de la coopération et de l'action humanitaire, ministre des sports

M. François BAUSCH
Ministre du développement durable et des infrastructures

M. Fernand ETGEN
Ministre de l'agriculture, de la viticulture et de la protection des consommateurs, ministre aux relations avec le Parlement

M. Pierre GRAMEGNA
Ministre des finances

Mme Lydia MUTSCH
Ministre de la santé, ministre de l'égalité des chances

M. Daniel KERSCH
Ministre de l'intérieur, ministre de la fonction publique et de la réforme administrative

M. Claude MEISCH
Ministre de l'éducation nationale, de l'enfance et de la jeunesse, ministre de l'enseignement supérieur et de la recherche

Mme Corinne CAHEN
Ministre de la famille et de l'intégration, ministre à la Grande Région

Mme Carole DIESCHBOURG
Ministre de l'environnement

M. Marc HANSEN
Ministre du logement, ministre délégué à l'enseignement supérieur et à la recherche

M. Camille GIRA
Secrétaire d'État au développement durable et aux infrastructures

Mme Francine CLOSENER
Secrétaire d'État à l'économie, secrétaire d'État à la sécurité intérieure, secrétaire d'État à la défense

M. Guy ARENDT
Secrétaire d'État à la culture

HONGRIE

<http://www.kormany.hu>

M. Viktor ORBÁN
Premier ministre

M. Zsolt SEMJÉN
Vice-Premier ministre, ministre sans portefeuille

M. István SIMICSKÓ
Ministre de la défense

M. Péter SZIJJÁRTÓ
Ministre du commerce extérieur et des affaires étrangères

M. Zoltán BALOG
Ministre des ressources humaines

M. Mihály VARGA
Ministre de l'économie nationale

M. Sándor PINTÉR
Ministre de l'intérieur

M. László TRÓCSÁNYI
Ministre de la justice

M. Miklós SESZTÁK
Ministre du développement national

M. Sándor FAZEKAS
Ministre de l'agriculture

M. János LÁZÁR
Ministre chargé de la chancellerie du Premier ministre

M. Antal ROGÁN
Chef de cabinet du Premier ministre

M. Árpád VIDOVEN
Ministre délégué chargé de l'administration, Bureau du Premier ministre

M. Nándor CSEPREGHY

Ministre délégué chargé des relations avec le Parlement, vice-ministre, Bureau du Premier ministre

M. Miklós Zsolt KIS

Ministre délégué chargé du développement agricole et rural, Bureau du Premier ministre

M. Zoltán KOVÁCS

Ministre délégué chargé de l'administration territoriale, Bureau du Premier ministre

M. Árpád János POTÁPI

Ministre délégué chargé de la politique nationale, Bureau du Premier ministre

M. Balázs SONKODI

Ministre délégué chargé des affaires stratégiques, Bureau du Premier ministre

M. Szabolcs TAKÁCS

Ministre délégué chargé des affaires européennes, Bureau du Premier ministre

Mme Eszter Zsuzsanna ZSIGMONDNÉ DR. VITÁLYOS

Ministre délégué chargé des projets de développement financés par l'Union européenne, Bureau du Premier ministre

M. Zsigmond PERÉNYI

Vice-ministre délégué chargé des questions internationales, Bureau du Premier ministre

M. Marcell BÍRÓ

Ministre délégué chargé de l'administration, Bureau du Cabinet du Premier ministre

M. Csaba DÖMÖTÖR

Ministre délégué chargé des relations avec le Parlement, Bureau du Cabinet du Premier ministre

M. János NAGY

Ministre délégué chargé du Programme du Premier ministre, Bureau du Cabinet du Premier ministre

M. Bence TUZSON

Ministre délégué chargé de la communication gouvernementale, Bureau du Cabinet du Premier ministre

M. Csaba BALOGH

Ministre délégué chargé de l'administration, ministère du commerce extérieur et des affaires étrangères

M. László SZABÓ

Ministre délégué chargé des relations avec le Parlement, vice-ministre, ministère du commerce extérieur et des affaires étrangères

M. Levente MAGYAR

Ministre délégué chargé de la diplomatie économique, ministère du commerce extérieur et des affaires étrangères

M. István MIKOLA

Ministre délégué chargé de la coopération en matière de politique de sécurité et de la coopération internationale, ministère du commerce extérieur et des affaires étrangères

M. István ÍJGYÁRTÓ

Ministre délégué chargé de la diplomatie culturelle, ministère du commerce extérieur et des affaires étrangères

M. Tamás VARGHA

Ministre délégué chargé des relations avec le Parlement, ministère de la défense

M. László FIRICZ

Ministre délégué chargé de l'administration, ministère de la défense

M. Pál VÖLNER

Ministre délégué chargé des relations avec le Parlement, ministère de la justice

M. Zoltán MOLNÁR

Ministre délégué chargé de l'administration, ministère de la justice

M. Krisztián KECSMÁR

Ministre délégué chargé de la coopération judiciaire européenne et internationale, ministère de la justice

Mme Mariann VÍZKELETY

Ministre délégué chargé des relations judiciaires, ministère de la justice

M. Károly KONTRÁT

Ministre délégué chargé des relations avec le Parlement, vice-ministre, ministère de l'intérieur

M. László FELKAI

Ministre délégué chargé de l'administration, ministère de l'intérieur

M. Tibor POGÁCSÁS

Ministre délégué chargé des collectivités locales, ministère de l'intérieur

M. László TASNÁDI

Ministre délégué chargé de la police, ministère de l'intérieur

Mme Judit GONDOS

Ministre délégué chargé de l'administration, ministère de l'économie nationale

M. István LEPSÉNYI

Ministre délégué chargé de la réglementation économique, ministère de l'économie nationale

M. András TÁLLAI

Ministre délégué chargé des relations avec le Parlement et des affaires fiscales, vice-ministre, ministère de l'économie nationale

M. Péter CSERESNYÉS

Ministre délégué chargé du marché du travail et de la formation, ministère de l'économie nationale

M. Péter Benő BANAI

Ministre délégué chargé des finances publiques, ministère de l'économie nationale

Mme Ágnes HORNUNG

Ministre délégué chargé des affaires financières, ministère de l'économie nationale

M. Balázs RÁKOSSY

Ministre délégué chargé de l'utilisation des fonds de l'Union européenne, ministère de l'économie nationale

M. Bence RÉTVÁRI

Ministre délégué chargé des relations avec le Parlement, ministère des ressources humaines

Mme Györgyi LENGYEL

Ministre délégué chargé de l'administration, ministère des ressources humaines

Mme Tünde SZABÓ

Ministre délégué chargé des sports, ministère des ressources humaines

M. Tamás János SCHANDA

Ministre délégué chargé de la politique de développement de l'Union européenne, ministère des ressources humaines

M. László PALKOVICS

Ministre délégué chargé de l'enseignement supérieur, ministère des ressources humaines

M. Miklós SOLTÉSZ

Ministre délégué chargé des relations avec l'Église, les minorités nationales et la société civile, ministère des ressources humaines

M. Károly CZIBERE

Ministre délégué chargé des affaires sociales et de l'inclusion sociale, ministère des ressources humaines

M. Zoltán ÓNODI-SZÜCS

Ministre délégué chargé de la santé, ministère des ressources humaines

M. Péter HOPPÁL

Ministre délégué chargé de la culture, ministère des ressources humaines

Mme Katalin NOVÁK

Ministre délégué chargé de la famille et de la jeunesse, ministère des ressources humaines

M. János FÓNAGY

Ministre délégué chargé des relations avec le Parlement, ministère du développement national

M. Gábor CZEPEK

Ministre délégué chargé de l'administration, ministère du développement national

M. András ARADSZKI

Ministre délégué chargé de l'énergie, ministère du développement national

M. Zsolt SZABÓ

Ministre délégué chargé de la politique en matière de développement et de climat, ainsi que des services publics prioritaires, ministère du développement national

M. Róbert HOMOLYA

Ministre délégué chargé de la politique des transports, ministère du développement national

M. Ákos KARA

Ministre délégué chargé des technologies de l'information et de la communication, ainsi que de la protection des consommateurs, ministère du développement national

M. István NAGY

Ministre délégué chargé des relations avec le Parlement, ministère de l'agriculture

Mme Andrea GULYÁS

Ministre délégué chargé de l'administration, ministère de l'agriculture

M. György CZERVÁN

Ministre délégué chargé de l'économie agricole, ministère de l'agriculture

M. Zsolt V. NÉMETH

Ministre délégué chargé de l'environnement, du développement agricole et des produits du patrimoine hongrois labellisés "Hungaricum", ministère de l'agriculture

M. Róbert ZSIGÓ

Ministre délégué chargé du contrôle de la chaîne alimentaire, ministère de l'agriculture

M. Márton Örs BITAY

Ministre délégué chargé des terres appartenant à l'État, ministère de l'agriculture

M. Kristóf ALTUSZ

Vice-ministre délégué chargé des relations avec l'Europe et l'Amérique, ministère du commerce extérieur et des affaires étrangères

M. József BACSKAI

Vice-ministre délégué chargé des affaires économiques, ministère du commerce extérieur et des affaires étrangères

M. Levente Csongor BENKŐ

Vice-ministre délégué chargé de la politique de sécurité, ministère du commerce extérieur et des affaires étrangères

M. Szilveszter BUS

Vice-ministre délégué chargé de l'ouverture vers le Sud, ministère du commerce extérieur et des affaires étrangères

M. Zsolt CSUTORA

Vice-ministre délégué chargé de l'ouverture vers l'Est, ministère du commerce extérieur et des affaires étrangères

M. Ádám Zoltán KOVÁCS

Vice-ministre délégué chargé de la coopération internationale, ministère du commerce extérieur et des affaires étrangères

Mme Petra PANA

Vice-ministre délégué chargé du commerce extérieur, ministère du commerce extérieur et des affaires étrangères

M. József PÁLINKÁS

Président du bureau national de la recherche, du développement et de l'innovation

MALTE

<http://www.gov.mt>

M. Joseph MUSCAT

Premier ministre

M. Chris CARDONA

Ministre de l'économie, des investissements et des petites entreprises

M. Evarist BARTOLO

Ministre de l'éducation et de l'emploi

M. Joe MIZZI

Ministre de l'énergie et de la gestion de l'eau

Mme Helena DALLI

Ministre des affaires européennes et de l'égalité

M. Edward SCICLUNA

Ministre des finances

M. Konrad MIZZI

Ministre du tourisme

M. Michael FARRUGIA

Ministre de l'intérieur et de la sécurité nationale

M. Owen BONNICI

Ministre de la justice, de la culture et de l'administration locale

M. Josè HERRERA

Ministre de l'environnement, du développement durable et du changement climatique

M. Chris FEARNE

Ministre de la santé

M. Carmelo ABELA

Ministre des affaires étrangères et de la promotion du commerce

M. Ian BORG

Ministre des transports, des infrastructures et des projets d'équipement

Mme Justyne CARUANA

Ministre pour Gozo

M. Michael FALZON

Ministre de la famille, des droits de l'enfant et de la solidarité sociale

M. Silvio SCHEMBRI

Secrétaire d'État aux services financiers, à l'économie numérique et à l'innovation, cabinet du Premier ministre

Mme Julia FARRUGIA PORTELLI

Secrétaire d'État aux réformes, à la citoyenneté et à la simplification des processus administratifs, cabinet du Premier ministre

M. Clifton GRIMA

Secrétaire d'État à la jeunesse, aux sports et aux organismes bénévoles, ministère de l'éducation et de l'emploi

M. Aaron FARRUGIA

Secrétaire d'État aux fonds européens et au dialogue social, ministère des affaires européennes et de l'égalité

M. Silvio PARNIS

Secrétaire d'État à l'administration locale et aux collectivités, ministère de la justice, de la culture et de l'administration locale

M. Deo DEBATTISTA

Secrétaire d'État à la protection des consommateurs et à La Valette 2018, ministère de la justice, de la culture et de l'administration locale

M. Clint CAMILLERI

Secrétaire d'État à l'agriculture, à la pêche et aux droits des animaux, ministère de l'environnement, du développement durable et du changement climatique

M. Chris AGIUS

Secrétaire d'État à l'aménagement et au marché immobilier, ministère des transports, des infrastructures et des projets d'équipement

M. Roderick GALDES

Secrétaire d'État au logement social, ministère de la famille, des droits de l'enfant et de la solidarité sociale

M. Anthony AGIUS DECELIS

Secrétaire d'État aux personnes handicapées et au vieillissement actif, ministère de la famille, des droits de l'enfant et de la solidarité sociale

PAYS-BAS

<http://www.regering.nl>

M. Mark RUTTE

Premier ministre, ministre des affaires générales

M. Hugo DE JONGE

Ministre de la santé publique, du bien-être et du sport, vice-Premier ministre

Mme Kajsa OLLONGREN

Ministre de l'intérieur et des relations au sein du Royaume, vice-Première ministre

Mme Carola SCHOUTEN

Ministre de l'agriculture, de la nature et de la qualité des aliments, vice-Première ministre

M. Stef BLOK

Ministre des affaires étrangères

Mme Sigrid KAAG

Ministre du commerce extérieur et de la coopération au développement

M. Ferdinand GRAPPERHAUS

Ministre de la justice et de la sécurité

M. Sander DEKKER

Ministre de la protection juridique

Mme Ingrid VAN ENGELSHOVEN

Ministre de l'enseignement, de la culture et des sciences

M. Arie SLOB

Ministre de l'enseignement primaire et secondaire et des médias

M. Wopke HOEKSTRA

Ministre des finances

Mme Ank BIJLEVELD

Ministre de la défense

Mme Cora VAN NIEUWENHUIZEN

Ministre des infrastructures et de la gestion de l'eau

M. Eric WIEBES

Ministre des affaires économiques et du climat

M. Wouter KOOLMEES

Ministre des affaires sociales et de l'emploi

M. Bruno BRUINS

Ministre des soins médicaux et des sports

M. Mark HARBERS

Secrétaire d'État à la justice et à la sécurité

M. Raymond KNOPS

Secrétaire d'État à l'intérieur et aux relations au sein du Royaume

M. Menno SNEL

Secrétaire d'État aux finances

Mme Barbara VISSER

Secrétaire d'État à la défense

Mme Stientje VAN VELDHoven

Secrétaire d'État aux infrastructures et à la gestion de l'eau

Mme Mona KEIJZER

Secrétaire d'État aux affaires économiques et au climat

Mme Tamara VAN ARK

Secrétaire d'État aux affaires sociales et à l'emploi

M. Paul BLOKHUIS

Secrétaire d'État à la santé publique, au bien-être et au sport

AUTRICHE

<http://www.austria.gv.at>

M. Sebastian KURZ

Chancelier fédéral

M. Heinz-Christian STRACHE

Vice-chancelier et ministre fédéral de la fonction publique et des sports

M. Gernot BLÜMEL

Ministre fédéral des affaires relatives à l'ue, des arts, de la culture et des médias

Mme Beate HARTINGER-KLEIN

Ministre fédérale du travail, des affaires sociales, de la santé et de la protection des consommateurs

M. Heinz FASSMANN

Ministre fédéral de l'éducation, des sciences et de la recherche

M. Norbert HOFER

Ministre fédéral des transports, de l'innovation et de la technologie

M. Herbert KICKL

Ministre fédéral de l'intérieur

M. Josef MOSER

Ministre fédéral des affaires constitutionnelles, des réformes, de la déréglementation et de la justice

Mme Elisabeth KÖSTINGER

Ministre fédérale du développement durable et du tourisme

M. Mario KUNASEK

Ministre fédéral de la défense

M. Hartwig LÖGER

Ministre fédéral des finances

Mme Karin KNEISSL

Ministre fédérale de l'Europe, de l'intégration et des affaires étrangères

Mme Juliane BOGNER-STRAUSS

Ministre fédérale de la condition féminine, de la famille et de la jeunesse

Mme Karoline EDTSTADLER

Secrétaire d'État au ministère fédéral de l'intérieur

Mme Margarete SCHRAMBÖCK

Ministre fédérale du numérique et de l'activité économique

M. Hubert FUCHS

Secrétaire d'État au ministère fédéral des finances

POLOGNE

<http://www.kprm.gov.pl>

M. Mateusz MORAWIECKI

Premier ministre

Mme Beata SZYDŁO

Vice-président du Conseil des ministres

M. Piotr GLIŃSKI

Vice-président du Conseil des ministres, ministre de la culture et du patrimoine national

M. Jarosław GOWIN

Vice-présidente du Conseil des ministres, ministre des sciences et de l'enseignement supérieur

M. Jerzy KWIECIŃSKI

Ministre des investissements et du développement

Mme Teresa CZERWIŃSKA

Ministre des finances

Mme Jadwiga EMILEWICZ

Ministre de l'entrepreneuriat et des technologies

M. Mariusz BŁASZCZAK

Ministre de la défense nationale

Mme Elżbieta RAFALSKA

Ministre de la famille, du travail et de la politique sociale

- M. Witold BAŃKA**
Ministre des sports et du tourisme
- Mme Anna ZALEWSKA**
Ministre de l'éducation nationale
- M. Łukasz SZUMOWSKI**
Ministre de la santé
- M. Henryk KOWALCZYK**
Ministre de l'environnement
- M. Zbigniew ZIOBRO**
Ministre de la justice
- M. Joachim BRUDZIŃSKI**
Ministre de l'intérieur et de l'administration
- M. Marek NIECHCIAŁ**
Président de l'Office de la protection de la concurrence et des consommateurs
- M. Krzysztof JURGIEL**
Ministre de l'agriculture et du développement rural
- M. Marek GRÓBARCZYK**
Ministre de l'économie maritime et de la navigation intérieure
- M. Jacek CZAPUTOWICZ**
Ministre des affaires étrangères
- M. Krzysztof TCHÓRZEWSKI**
Ministre de l'énergie
- Mme Beata KEMPA**
Ministre, membre du conseil des ministres
- M. Mariusz KAMIŃSKI**
Ministre, membre du conseil des ministres, coordonnateur des services secrets
- M. Paweł CHORAŹY**
Sous-secrétaire d'État au ministère des investissements et du développement
- M. Adam HAMRYSZCZAK**
Sous-secrétaire d'État au ministère des investissements et du développement
- M. Witold SŁOWIK**
Sous-secrétaire d'État au ministère des investissements et du développement
- M. Stanisław SZWED**
Secrétaire d'État au ministère de la famille, du travail et de la politique sociale
- M. Krzysztof MICHAŁKIEWICZ**
Secrétaire d'État au ministère de la famille, du travail et de la politique sociale
- M. Marcin ZIELENIECKI**
Sous-secrétaire d'État au ministère de la famille, du travail et de la politique sociale
- Mme Elżbieta BOJANOWSKA**
Sous-secrétaire d'État au ministère de la famille, du travail et de la politique sociale
- M. Bartosz MARCZUK**
Sous-secrétaire d'État au ministère de la famille, du travail et de la politique sociale
- M. Jarosław STAWIARSKI**
Secrétaire d'État au ministère des sports et du tourisme
- M. Dariusz ROGOWSKI**
Sous-secrétaire d'État au ministère des sports et du tourisme
- M. Jan WIDERA**
Sous-secrétaire d'État au ministère des sports et du tourisme
- Mme Marzena MACHAŁEK**
Secrétaire d'État au ministère de l'éducation nationale
- Mme Marzena DRAB**
Sous-secrétaire d'État au ministère de l'éducation nationale
- M. Maciej KOPEĆ**
Sous-secrétaire d'État au ministère de l'éducation nationale
- M. Sebastian CHWAŁEK**
Secrétaire d'État au ministère de la défense nationale
- M. Tomasz ZDZIKOT**
Secrétaire d'État au ministère de la défense nationale
- M. Wojciech SKURKIEWICZ**
Secrétaire d'État au ministère de la défense nationale
- M. Marek ŁAPIŃSKI**
Sous-secrétaire d'État au ministère de la défense nationale
- M. Tomasz SZATKOWSKI**
Sous-secrétaire d'État au ministère de la défense nationale
- Mme Józefa SZCZUREK-ŻELAZKO**
Secrétaire d'État au ministère de la santé
- Mme Katarzyna GŁOWALA**
Sous-secrétaire d'État au ministère de la santé
- M. Zbigniew KRÓL**
Sous-secrétaire d'État au ministère de la santé
- M. Piotr GRYZA**
Sous-secrétaire d'État au ministère de la santé
- M. Marek TOMBARKIEWICZ**
Sous-secrétaire d'État au ministère de la santé
- M. Marcin CZECH**
Sous-secrétaire d'État au ministère de la santé
- M. Janusz CIESZYŃSKI**
Sous-secrétaire d'État au ministère de la santé
- M. Mariusz Orion JĘDRYSEK**
Secrétaire d'État au ministère de l'environnement
- M. Paweł SAŁEK**
Secrétaire d'État au ministère de l'environnement
- M. Andrzej SZWEDA-LEWANDOWSKI**
Sous-secrétaire d'État au ministère de l'environnement
- M. Sławomir MAZUREK**
Sous-secrétaire d'État au ministère de l'environnement
- M. Aleksander BOBKO**
Secrétaire d'État au ministère des sciences et de l'enseignement supérieur
- M. Piotr DARDZIŃSKI**
Sous-secrétaire d'État au ministère des sciences et de l'enseignement supérieur
- M. Sebastian SKUZA**
Sous-secrétaire d'État au ministère des sciences et de l'enseignement supérieur
- M. Piotr MÜLLER**
Sous-secrétaire d'État au ministère des sciences et de l'enseignement supérieur
- M. Patryk JAKI**
Secrétaire d'État au ministère de la justice
- M. Michał WÓJCIK**
Secrétaire d'État au ministère de la justice
- M. Marcin WARCHOŁ**
Sous-secrétaire d'État au ministère de la justice
- M. Łukasz PIEBIAK**
Sous-secrétaire d'État au ministère de la justice
- M. Michał WOŚ**
Sous-secrétaire d'État au ministère de la justice
- M. Paweł SZEFERNAKER**
Secrétaire d'État au ministère de l'intérieur et de l'administration
- M. Jarosław ZIELIŃSKI**
Secrétaire d'État au ministère de l'intérieur et de l'administration
- M. Paweł MAJEWSKI**
Secrétaire d'État au ministère de l'intérieur et de l'administration
- M. Krzysztof KOZŁOWSKI**
Secrétaire d'État au ministère de l'intérieur et de l'administration
- M. Renata SZCZECH**
Sous-secrétaire d'État au ministère de l'intérieur et de l'administration
- M. Zbigniew BABALSKI**
Secrétaire d'État au ministère de l'agriculture et du développement rural
- M. Jacek BOGUICKI**
Secrétaire d'État au ministère de l'agriculture et du développement rural
- Mme Ewa LECH**
Sous-secrétaire d'État au ministère de l'agriculture et du développement rural

M. Rafał ROMANOWSKI

Sous-secrétaire d'État au ministère de l'agriculture et du développement rural

M. Ryszard ZARUDZKI

Sous-secrétaire d'État au ministère de l'agriculture et du développement rural

M. Jerzy MATERNA

Secrétaire d'État au ministère de l'économie maritime et de la navigation intérieure

M. Grzegorz WITKOWSKI

Sous-secrétaire d'État au ministère de l'économie maritime et de la navigation intérieure

Mme Anna MOSKWA

Sous-secrétaire d'État au ministère de l'économie maritime et de la navigation intérieure

M. Konrad SZYMAŃSKI

Secrétaire d'État aux affaires européennes au ministère des affaires étrangères

M. Jan DZIEDZICZAK

Secrétaire d'État au ministère des affaires étrangères

M. Bartosz CICHOCKI

Sous-secrétaire d'État à la politique orientale et à la sécurité au ministère des affaires étrangères

M. Marek MAGIEROWSKI

Sous-secrétaire d'État au ministère des affaires étrangères

M. Piotr WAWRZYK

Sous-secrétaire d'État au ministère des affaires étrangères

M. Jarosław SELLIN

Secrétaire d'État au ministère de la culture et du patrimoine national

M. Paweł LEWANDOWSKI

Sous-secrétaire d'État au ministère de la culture et du patrimoine national

Mme Magdalena GAWIN

Sous-secrétaire d'État au ministère de la culture et du patrimoine national

Mme Wanda ZWINOGRÓDZKA

Sous-secrétaire d'État au ministère de la culture et du patrimoine national

M. Marek ZAGÓRSKI

Secrétaire d'État au ministère de la numérisation

M. Krzysztof SZUBERT

Secrétaire d'État au ministère de la numérisation, en charge du marché unique numérique

M. Krzysztof SILICKI

Sous-secrétaire d'État au ministère de la numérisation

M. Karol OKOŃSKI

Sous-secrétaire d'État au ministère de la numérisation

M. Michał HOLEKSA

Vice-président de l'Office de la protection de la concurrence et des consommateurs

Mme Dorota KARCZEWSKA

Vice-présidente de l'Office de la protection de la concurrence et des consommateurs

M. Marian BANAŚ

Secrétaire d'État au ministère des finances

M. Wiesław JANCZYK

Secrétaire d'État au ministère des finances

M. Leszek SKIBA

Sous-secrétaire d'État au ministère des finances, commissaire principal chargé de la discipline des finances publiques

M. Paweł GRUZA

Sous-secrétaire d'État au ministère des finances

M. Piotr NOWAK

Sous-secrétaire d'État au ministère des finances

M. Piotr WALCZAK

Sous-secrétaire d'État au ministère des finances

M. Paweł CYBULSKI

Sous-secrétaire d'État au ministère des finances

M. Grzegorz TOBISZOWSKI

Secrétaire d'État au ministère de l'énergie

M. Michał KURTYKA

Sous-secrétaire d'État au ministère de l'énergie

M. Andrzej J. PIOTROWSKI

Sous-secrétaire d'État au ministère de l'énergie

M. Tadeusz SKOBEL

Sous-secrétaire d'État au ministère de l'énergie

PORTUGAL

<http://www.portugal.gov.pt>

M. António COSTA

Premier ministre

M. Augusto SANTOS SILVA

Ministre des affaires étrangères

Mme Maria Manuel LEITÃO MARQUES

Ministre de la présidence du Conseil des ministres et de la modernisation administrative

M. Mário CENTENO

Ministre des finances

M. José Alberto AZEREDO LOPES

Ministre de la défense nationale

Mme Constança URBANO DE SOUSA

Ministre de l'intérieur

Mme Francisca VAN DUNEM

Ministre de la justice

M. Eduardo CABRITA

Ministre adjoint

M. Luís Filipe DE CASTRO MENDES

Ministre de la culture

M. Manuel HEITOR

Ministre des sciences, des technologies et de l'enseignement supérieur

M. Tiago BRANDÃO RODRIGUES

Ministre de l'éducation

M. José António VIEIRA DA SILVA

Ministre du travail, de la solidarité et de la sécurité sociale

M. Adalberto CAMPOS FERNANDES

Ministre de la santé

M. Pedro MARQUES

Ministre de la planification et des infrastructures

M. Manuel CALDEIRA CABRAL

Ministre de l'économie

M. João Pedro MATOS FERNANDES

Ministre de l'environnement

M. Luís CAPOULAS SANTOS

Ministre de l'agriculture, des forêts et du développement rural

Mme Ana Paula VITORINO

Ministre de la mer

M. Pedro Nuno SANTOS

Secrétaire d'État aux affaires parlementaires

Mme Mariana VIEIRA DA SILVA

Secrétaire d'État adjointe au Premier ministre

Mme Ana Paula ZACARIAS

Secrétaire d'État aux affaires européennes

Mme Teresa RIBEIRO

Secrétaire d'État aux affaires étrangères et à la coopération

M. José Luís CARNEIRO

Secrétaire d'État aux communautés portugaises à l'étranger

M. Eurico BRILHANTE DIAS

Secrétaire d'État à l'internationalisation

M. Tiago ANTUNES

Secrétaire d'État à la présidence du Conseil des ministres

Mme Graça FONSECA

Secrétaire d'État adjointe, chargée de la modernisation administrative

M. Ricardo MOURINHO FÉLIX
Secrétaire d'État adjoint, chargé des finances

M. António MENDONÇA MENDES
Secrétaire d'État aux affaires fiscales

M. João LEÃO
Secrétaire d'État au budget

Mme Maria de Fátima FONSECA
Secrétaire d'État à l'administration et à l'emploi public

M. Álvaro NOVO
Secrétaire d'État au trésor

M. Marcos PERESTRELLO
Secrétaire d'État à la défense

Mme Isabel ONETO
Secrétaire d'État adjointe, chargée de l'intérieur

M. Jorge GOMES
Secrétaire d'État à l'intérieur

Mme Helena MESQUITA RIBEIRO
Secrétaire d'État adjointe, chargée de la justice

Mme Anabela PEDROSO
Secrétaire d'État à la justice

M. Carlos MIGUEL
Secrétaire d'État aux collectivités locales

Mme Catarina MARCELINO
Secrétaire d'État à la citoyenneté et à l'égalité

M. Miguel HONRADO
Secrétaire d'État à la culture

Mme Maria Fernanda ROLLO
Secrétaire d'État aux sciences, aux technologies et à l'enseignement supérieur

Mme Alexandra LEITÃO
Secrétaire d'État adjointe, chargée de l'éducation

M. João COSTA
Secrétaire d'État à l'éducation

M. João Paulo REBELO
Secrétaire d'État à la jeunesse et aux sports

M. Miguel CABRITA
Secrétaire d'État à l'emploi

Mme Cláudia JOAQUIM
Secrétaire d'État à la sécurité sociale

Mme Ana Sofia ANTUNES
Secrétaire d'État à l'inclusion des personnes handicapées

M. Fernando ARAÚJO
Secrétaire d'État adjoint, chargé de la santé

M. Manuel DELGADO
Secrétaire d'État à la santé

M. Nelson DE SOUZA
Secrétaire d'État au développement et à la cohésion

M. Guilherme W. D'OLIVEIRA MARTINS
Secrétaire d'État aux infrastructures

M. Paulo Alexandre FERREIRA
Secrétaire d'État adjoint, chargé du commerce

Mme Ana Teresa LEHMANN
Secrétaire d'État à l'industrie

Mme Ana MENDES GODINHO
Secrétaire d'État au tourisme

M. Jorge SEGURO SANCHES
Secrétaire d'État à l'énergie

M. José MENDES
Secrétaire d'État adjoint, chargé de l'environnement

M. Carlos MARTINS
Secrétaire d'État à l'environnement

Mme Célia RAMOS
Secrétaire d'État à l'aménagement du territoire et à la protection de la nature

Mme Ana PINHO
Secrétaire d'État au logement

M. Luís MEDEIROS VIEIRA
Secrétaire d'État à l'agriculture et à l'alimentation

M. Miguel João DE FREITAS
Secrétaire d'État aux forêts et au développement rural

M. José APOLINÁRIO
Secrétaire d'État à la pêche

ROUMANIE

<http://www.gov.ro>

Mme Vasilica Viorica DĂNCILĂ
Premier ministre

M. Paul STĂNESCU
Vice-Premier ministre, ministre du développement régional et de l'administration publique

Mme Grația Leocadia GAVRILESCU
Vice-Premier ministre, ministre de l'environnement

M. Viorel ȘTEFAN
Vice-Premier ministre

Mme Ana BIRCHALL
Vice-Premier ministre pour la mise en œuvre des partenariats stratégiques de la Roumanie

M. Petre DAEA
Ministre de l'agriculture et du développement rural

Mme Carmen Daniela DAN
Ministre de l'intérieur

M. George Vladimir IVAȘCU
Ministre de la culture et de l'identité nationale

M. Teodor-Viorel MELEȘCANU
Ministre des affaires étrangères

M. Mihai-Viorel FIFOR
Ministre de la défense nationale

M. Eugen Orlando TEODOROVICI
Ministre des finances publiques

M. Dănuț ANDRUȘCĂ
Ministre de l'économie

M. Ștefan-Radu OPREA
Ministre chargé de l'environnement des affaires, du commerce et de l'entrepreneuriat

M. Lucian ȘOVA
Ministre des transports

M. Petru Bogdan COJOCARU
Ministre des communications et de la société de l'information

M. Tudorel TOADER
Ministre de la justice

Mme Lia-Olguța VASILESCU
Ministre du travail et de la justice sociale

Mme Sorina PINTEA
Ministre de la santé

Mme Ioana BRAN
Ministre de la jeunesse et des sports

M. Ioan DENEȘ
Ministre des eaux et forêts

Mme Rovana PLUMB
Ministre des fonds européens

M. Valentin POPA
Ministre de l'éducation nationale

M. Nicolae BURNETE
Ministre de la recherche et de l'innovation

M. Anton ANTON
Ministre de l'énergie

M. Bogdan Gheorghe TRIF
Ministre du tourisme

Mme Natalia-Elena INTOTERO
Ministre pour les Roumains de l'étranger

M. Victor NEGRESCU
Ministre délégué, chargé des affaires européennes

M. Viorel ILIE
Ministre chargé des relations avec le Parlement

M. Cristian-Gabriel WINZER
Secrétaire d'État, ministère des affaires étrangères

Mme Melania Gabriela CIOT
Secrétaire d'État, ministère des affaires étrangères

Mme Monica Dorina GHEORGHÎĂ
Secrétaire d'État, ministère des affaires étrangères

M. George CIAMBA
Secrétaire d'État, ministère des affaires étrangères

M. Dănuț Sebastian NECULĂESCU
Secrétaire d'État, ministère des affaires étrangères

M. Nicolae NASTA
Secrétaire d'État, ministère de la défense nationale

M. Mircea DUȘA
Secrétaire d'État, ministère de la défense nationale

M. Codrin-Dumitru MUNTEANU
Secrétaire d'État, ministère de la défense nationale

M. Nicolae CIUCĂ
Chef d'état-major des armées

Mme Rodica NASSAR
Secrétaire d'État, ministère de la santé

M. Cristian-Vasile GRASU
Secrétaire d'État, ministère de la santé

Mme Corina Silvia POP
Secrétaire d'État, ministère de la santé

M. Dan-Octavian ALEXANDRESCU
Secrétaire d'État, ministère de la santé

Mme Daniela PESCARU
Secrétaire d'État, ministère des finances publiques

M. Eleodor MANDREȘ
Secrétaire d'État, ministère des finances publiques

M. Tiberiu Valentin MAVRODIN
Secrétaire d'État, ministère des finances publiques

M. Attila GYÖRGY
Secrétaire d'État, ministère des finances publiques

Mme Elena-Oana IACOB
Secrétaire d'État, ministère des finances publiques

M. Ion CÎMPEANU
Secrétaire d'État, ministère de l'environnement

M. Eugen Constantin URICEC
Secrétaire d'État, ministère de l'environnement

M. Laurențiu Adrian NECULAESCU
Secrétaire d'État, ministère de l'environnement

Mme Adriana PETCU
Secrétaire d'État, ministère des eaux et forêts

M. Ilie COVRIG
Secrétaire d'État, ministère des eaux et forêts

M. Constantin Dan DELEANU
Sous-secrétaire d'État, ministère des eaux et forêts

Mme Sofia Mariana MOT
Secrétaire d'État, ministère de la justice

Mme Marieta SAFTA
Secrétaire d'État, ministère de la justice

M. Nicolae Liviu POPA
Secrétaire d'État, ministère de la justice

M. Gheorghe Nucu MARIN
Secrétaire d'État, ministère de l'intérieur

M. Daniel Robert MARIN
Secrétaire d'État, ministère de l'intérieur

M. Mihai Dan CHIRICĂ
Secrétaire d'État, ministère de l'intérieur

M. Raed ARAFAT
Secrétaire d'État, ministère de l'intérieur

M. Bogdan SAMOILĂ
Sous-secrétaire d'État, ministère de l'intérieur

M. Valeriu MIHAI
Sous-secrétaire d'État, ministère de l'intérieur

Mme Carmen ELIAN
Sous-secrétaire d'État, ministère des communications et de la société de l'information

Mme Maria-Manuela CATRINA
Secrétaire d'État, ministère des communications et de la société de l'information

M. Mircea Florin BIBAN
Secrétaire d'État, ministère des transports

M. Ionel MINEA
Secrétaire d'État, ministère des transports

Mme Maria Magdalena GRIGORE
Secrétaire d'État, ministère des transports

M. Adrian Ionuț GÂDEA
Secrétaire d'État, ministère du développement régional et de l'administration publique

Mme Sirma CARAMAN
Secrétaire d'État, ministère du développement régional et de l'administration publique

M. Virgil-Alin CHIRILĂ
Secrétaire d'État, ministère du développement régional et de l'administration publique

M. Ciprian Lucian ROȘCA
Secrétaire d'État, ministère du développement régional et de l'administration publique

Mme Mihaela Virginia TOADER
Secrétaire d'État, ministère des fonds européens

M. Octav-Dan PAXINO
Secrétaire d'État, ministère des fonds européens

M. Nicolae TUDOSE
Secrétaire d'État, ministère des fonds européens

M. Adrian Marius RÎNDUNICĂ
Secrétaire d'État, ministère du travail et de la justice sociale

Mme Daniela BARBU
Secrétaire d'État, ministère du travail et de la justice sociale

M. Teiu PĂUNESCU
Secrétaire d'État, ministère du travail et de la justice sociale

M. Cosmin-Răzvan BUTUZA
Secrétaire d'État, ministère de la jeunesse et des sports (section Sports)

M. Mădălin-Ștefan VOICU
Secrétaire d'État, ministère de la culture et de l'identité nationale

M. Alexandru PUGNA
Secrétaire d'État, ministère de la culture et de l'identité nationale

M. Alexandru OPREAN
Secrétaire d'État, ministère de la culture et de l'identité nationale

M. Iulian-Robert TUDORACHE
Secrétaire d'État, ministère de l'énergie

M. Doru VIȘAN
Secrétaire d'État, ministère de l'énergie

M. Andrei Petrișor MAIOREANU
Secrétaire d'État, ministère de l'énergie

M. Dumitru Daniel BOTĂNOIU
Secrétaire d'État, ministère de l'agriculture et du développement rural

M. Dănuț Alexandru POTOR
Secrétaire d'État, ministère de l'agriculture et du développement rural

M. Claudiu Sorin ROȘU MAREȘ
Secrétaire d'État, ministère de l'agriculture et du développement rural

Mme Anca Magdalena CHISER
Secrétaire d'État, ministère de l'économie

Mme Stana Simona ȚEIGHIU-JURJ
Secrétaire d'État, ministère de l'économie

M. Petre Iulian NICOLESCU
Secrétaire d'État, ministère de l'économie

M. Ion RADU
Secrétaire d'État, ministère de l'économie

M. Gigel PARASCHIV
Secrétaire d'État, ministère de l'éducation nationale

M. Ioan Ștefan GROZA
Secrétaire d'État, ministère de
l'éducation nationale

Mme Ariana Oana BUCUR
Secrétaire d'État, ministère de
l'éducation nationale

Mme Irina Elisabeta KOVÁCS
Secrétaire d'État, ministère de
l'éducation nationale

SLOVÉNIE

<http://www.gov.si>

M. Miro CERAR
Premier ministre

M. Boris KOPRIVNIKAR
Vice-Premier ministre, ministre de
l'administration publique

M. Karl ERJAVEC
Vice-Premier ministre, ministre des
affaires étrangères

M. Dejan ŽIDAN
Vice-premier ministre, ministre de
l'agriculture, de la sylviculture et de
l'alimentation

Mme Vesna GYÖRKÖS ŽNIDAR
Ministre de l'intérieur

Mme Mateja VRANIČAR ERMAN
Ministre des finances

M. Zdravko POČIVALŠEK
Ministre du développement économique
et de la technologie

M. Anton PERŠAK
Ministre de la culture

M. Goran KLEMENČIČ
Ministre de la justice

M. Maja MAKOVEC BRENCIČ
Ministre de l'éducation, des sciences et
des sports

M. Anja KOPAČ MRAK
Ministre du travail, de la famille, des
affaires sociales et de l'égalité des
chances

M. Alenka SMERKOLJ
Ministre sans portefeuille, chargée du
développement, des projets stratégiques
et de la cohésion

M. Gorazd ŽMAVC
Ministre sans portefeuille, chargé des
relations entre la République de Slovénie
et la communauté nationale autochtone
slovène dans les États voisins, et
entre la République de Slovénie et les
Slovènes de l'étranger

Mme Irena MAJCEN
Ministre de l'environnement et de
l'aménagement du territoire

M. Peter GAŠPERŠIČ
Ministre des infrastructures

Mme Milojka KOLAR CELARC
Ministre de la santé

Mme Andreja KATIČ
Ministre de la défense

M. Igor MALLY
Secrétaire d'État, cabinet du Premier
ministre

M. Renato GOLOB
Secrétaire d'État, cabinet du Premier
ministre

M. Anton ŽUNIČ
Secrétaire d'État, cabinet du Premier
ministre

M. Tadej SLAPNIK
Secrétaire d'État, cabinet du Premier
ministre

Mme Andreja ČRNAK MEGLIČ
Secrétaire d'État, cabinet du Premier
ministre

M. Erik KOPAČ
Secrétaire d'État, cabinet du Premier
ministre

Mme Iztok MIROŠIČ
Secrétaire d'État, ministère des affaires
étrangères

Mme Andrej LOGAR
Secrétaire d'État, ministère des affaires
étrangères

M. Boštjan ŠEFIC
Secrétaire d'État, ministère de l'intérieur

M. Andrej ŠPENGA
Secrétaire d'État, ministère de l'intérieur

M. Aleš CANTARUTTI
Secrétaire d'État, ministère du
développement économique et de la
technologie

Mme Eva ŠTRAVS PODLOGAR
Secrétaire d'État, ministère du
développement économique et de la
technologie

Mme Damjana PEČNIK
Secrétaire d'État, ministère de la culture

Mme Miranda GROFF FERJANČIČ
Secrétaire d'État, ministère des finances

Mme Saša JAZBEC
Secrétaire d'État, ministère des finances

M. Tilen BOŽIČ
Secrétaire d'État, ministère des finances

M. Gorazd RENCĀELJ
Secrétaire d'État, ministère des finances

M. Darko STARE
Secrétaire d'État, ministère de la justice

Mme Tina BRECELJ
Secrétaire d'État, ministère de la justice

Mme Andreja BARLE LAKOTA
Secrétaire d'État, ministère de
l'éducation, des sciences et des sports

M. Tomaž BOH
Secrétaire d'État, ministère de
l'éducation, des sciences et des sports

Mme Lidija STEBERNAK
Secrétaire d'État, ministère de
l'environnement et de l'aménagement du
territoire

M. Jure LEBEN
Secrétaire d'État, ministère des
infrastructures

M. Klemen POTISEK
Secrétaire d'État, ministère des
infrastructures

Mme Jožica MAUČEC ZAKOTNIK
Secrétaire d'État, ministère de la santé

Mme Ana MEDVED
Secrétaire d'État, ministère de la santé

M. Peter POGAČAR
Secrétaire d'État, ministère du travail,
de la famille, des affaires sociales et de
l'égalité des chances

Mme Martina VUK
Secrétaire d'État, ministère du travail,
de la famille, des affaires sociales et de
l'égalité des chances

Mme Tanja STRNIŠA
Secrétaire d'État, ministère de
l'agriculture, de la sylviculture et de
l'alimentation

M. Marjan PODGORŠEK
Secrétaire d'État, ministère de
l'agriculture, de la sylviculture et de
l'alimentation

M. Miloš BIZJAK
Secrétaire d'État, ministère de la défense

Mme Ksenija KLAMPFER
Secrétaire d'État, ministère de
l'administration publique

M. Nejc BREZOVAR
Secrétaire d'État, ministère de
l'administration publique

M. Franc Matjaž ZUPANČIČ
Secrétaire d'État, Service
gouvernemental pour le développement
et la politique européenne de cohésion

Mme Aleksandra PIVEC
Secrétaire d'État, Bureau du
gouvernement de la République de
Slovénie chargé des Slovènes de
l'étranger

SLOVAQUIE

<http://www.government.gov.sk>

M. Peter PELLEGRINI

Premier ministre

M. Richard RAŠI

Vice-Premier ministre chargé des investissements et de l'information

Mme Denisa SAKOVÁ

Ministre de l'intérieur

M. Gábor GÁL

Ministre de la justice

M. Peter KAŽIMÍR

Vice-Premier ministre et ministre des finances

M. Miroslav LAJČÁK

Ministre des affaires étrangères et européennes

M. Peter ŽIGA

Ministre de l'économie

M. Árpád ÉRSEK

Ministre des transports et de la construction

Mme Gabriela MATEČNÁ

Vice-Premier ministre et ministre de l'agriculture et du développement rural

M. Peter GAJDOŠ

Ministre de la défense

M. Ján RICHTER

Ministre du travail, des affaires sociales et de la famille

M. László SÓLYMOS

Vice-Premier ministre et ministre de l'environnement

Mme Martina LUBYOVÁ

Ministre de l'éducation, des sciences, de la recherche et des sports

Mme Ľubica LAŠŠÁKOVÁ

Ministre de la culture

Mme Andrea KALAVSKÁ

Ministre de la santé

M. Rudolf URBANOVČ

Secrétaire d'État au ministère de l'intérieur

Mme Mária KOLÍKOVÁ

Secrétaire d'État au ministère de la justice

Mme Monika JANKOVSKÁ

Secrétaire d'État au ministère de la justice

M. Radko KURUC

Secrétaire d'État au ministère des finances

Mme Dana MEAGER

Secrétaire d'État au ministère des finances

M. Ivan KORČOK

Secrétaire d'État au ministère des affaires étrangères et européennes

M. Lukáš PARÍZEK

Secrétaire d'État au ministère des affaires étrangères et européennes

M. Rastislav CHOVANEC

Secrétaire d'État au ministère de l'économie

M. Vojtech FERENCZ

Secrétaire d'État au ministère de l'économie

M. Peter ĎURČEK

Secrétaire d'État au ministère des transports et de la construction

Mme Ladislava CENGELOVÁ

Secrétaire d'État au ministère des transports et de la construction

M. Anton STREDÁK

Secrétaire d'État au ministère de l'agriculture et du développement rural

M. Gabriel CSICSAI

Secrétaire d'État au ministère de l'agriculture et du développement rural

M. Ivan SEČÍK

Secrétaire d'État au ministère de la culture

M. Konrád RIGÓ

Secrétaire d'État au ministère de la culture

M. Peter KRAJŇÁK

Secrétaire d'État au ministère de l'éducation, des sciences, de la recherche et des sports

Mme Oľga NACHTMANNOVÁ

Secrétaire d'État au ministère de l'éducation, des sciences, de la recherche et des sports

M. Marián SALOŇ

Secrétaire d'État au ministère de la défense

M. Róbert ONDREJCSÁK

Secrétaire d'État au ministère de la défense

M. Ivan ŠVEJNA

Secrétaire d'État au ministère du travail, des affaires sociales et de la famille

M. Branislav ONDRUŠ

Secrétaire d'État au ministère du travail, des affaires sociales et de la famille

M. Norbert KURILLA

Secrétaire d'État au ministère de l'environnement

M. Boris SUSKO

Secrétaire d'État au ministère de l'environnement

M. Jaroslav RIDOŠKO

Secrétaire d'État au ministère de la santé

M. Stanislav ŠPÁNIK

Secrétaire d'État au ministère de la santé

FINLANDE

<http://government.fi>

M. Juha SIPILÄ

Premier ministre

M. Timo SOINI

Ministre des affaires étrangères

Mme Anne-Mari VIROLAINEN

Ministre du commerce extérieur et du développement

M. Antti HÄKKÄNEN

Ministre de la justice

M. Kai MYKKÄNEN

Ministre de l'intérieur

M. Jussi NIINISTÖ

Ministre de la défense

M. Petteri ORPO

Ministre des finances

Mme Anu VEHVILÄINEN

Ministre des collectivités locales et de la réforme du secteur public

Mme Sanni GRAHN-LAASONEN

Ministre de l'éducation

M. Sampo TERHO

Ministre des affaires européennes, de la culture et des sports

M. Jari LEPPÄ

Ministre de l'agriculture et de la sylviculture

Mme Anne BERNER

Ministre des transports et des communications

M. Mika LINTILÄ

Ministre de l'économie

M. Jari LINDSTRÖM

Ministre de l'emploi

Mme Pirkko MATTILA

Ministre des affaires sociales et de la santé

Mme Annika SAARIKKO

Ministre des affaires familiales et des services sociaux

M. Kimmo TIILIKAINEN
Ministre du logement, de l'énergie et de l'environnement

Mme Paula LEHTOMÄKI
Secrétaire d'État, Secrétaire d'État auprès du Premier ministre

M. Jari PARTANEN
Secrétaire d'État, Groupe des ministres du parti centriste (Suomen Keskusta)

M. Samuli VIRTANEN
Secrétaire d'État, Groupe des ministres du parti de la Réforme bleue (Sininen tulevaisuus)

Mme Anna-Kaisa IKONEN
Secrétaire d'État, Groupe des ministres du parti de la Coalition nationale (Kansallinen Kokoomus)

SUÈDE

<http://www.regeringen.se>

M. Stefan LÖFVEN
Premier ministre

Mme Magdalena ANDERSSON
Ministre des finances

Mme Alice BAH KUHNKE
Ministre de la culture et de la démocratie

M. Ibrahim BAYLAN
Ministre de la coordination et de l'énergie

M. Per BOLUND
Ministre des marchés financiers et des consommateurs, vice-ministre des finances

M. Sven-Erik BUCHT
Ministre de la ruralité

M. Mikael DAMBERG
Ministre de l'industrie et de l'innovation

M. Gustav FRIDOLIN
Ministre de l'éducation

Mme Anna EKSTRÖM
Ministre de l'enseignement secondaire et du développement des compétences

Mme Helene HELLMARK KNUTSSON
Ministre de l'enseignement supérieur et de la recherche

M. Peter HULTQVIST
Ministre de la défense

M. Tomas ENEROTH
Ministre des infrastructures

M. Morgan JOHANSSON
Ministre de la justice et de l'intérieur

Mme Heléne FRITZON
Ministre des questions de migration et vice-ministre de la justice

Mme Ylva JOHANSSON
Ministre du marché du travail et de l'intégration

M. Peter ERIKSSON
Ministre du logement et du développement numérique

Mme Isabella LÖVIN
Ministre du développement de la coopération internationale et du climat et vice-Premier ministre

Mme Ann LINDE
Ministre des affaires européennes et du commerce

Mme Lena HALLENGREN
Ministre de l'enfance, des personnes âgées et de la parité

Mme Karolina SKOG
Ministre de l'environnement

M. Ardalan SHEKARABI
Ministre de l'administration publique

Mme Annika STRANDHÄLL
Ministre des affaires sociales

Mme Margot WALLSTRÖM
Ministre des affaires étrangères

Mme Kristina PERSDOTTER
Secrétaire d'État auprès du Premier ministre

M. Hans DAHLGREN
Secrétaire d'État auprès du Premier ministre

Mme Karin STRANDÅS
Secrétaire d'État auprès du ministre de la culture et de la démocratie

M. Jan SALESTRAND
Secrétaire d'État auprès du ministre de la défense

M. Ulf HOLM
Secrétaire d'État auprès du ministre des marchés financiers et des consommateurs et vice-ministre des finances

M. Erik NILSSON
Secrétaire d'État auprès du ministre de l'enseignement secondaire et du développement des compétences

Mme Karin RÖDING
Secrétaire d'État auprès du ministre de l'enseignement supérieur et de la recherche

M. Alf KARLSSON
Secrétaire d'État auprès du ministre du logement et du développement numérique

M. Anders KESSLING
Secrétaire d'État auprès du ministre du marché du travail et de l'intégration

Mme Irene WENNEMO
Secrétaire d'État auprès du ministre du marché du travail et de l'intégration

M. Oscar STENSTRÖM
Secrétaire d'État auprès du ministre des affaires européennes et du commerce

M. Mattias LANDGREN
Secrétaire d'État auprès du ministre des infrastructures

M. Max ELGER
Secrétaire d'État auprès du ministre des finances

Mme Karolina EKHOLM
Secrétaire d'État auprès du ministre des finances

Mme Annika SÖDER
Secrétaire d'État auprès du ministre des affaires étrangères

Mme Annelie ROSWALL LJUNGGREN
Secrétaire d'État auprès du ministre de l'administration publique

Mme Ulrika MODÉER
Secrétaire d'État auprès du ministre du développement de la coopération internationale et du climat et vice-Premier ministre

Mme Agneta KARLSSON
Secrétaire d'État auprès du ministre des affaires sociales

Mme Maja FJAESTAD
Secrétaire d'État auprès du ministre de l'enfance, des personnes âgées et de la parité

Mme Madeleine HARBY SAMUELSSON
Secrétaire d'État auprès du ministre de l'enfance, des personnes âgées et de la parité

Mme Therese SVANSTRÖM ANDERSSON
Secrétaire d'État auprès du ministre des affaires sociales

Mme Charlotte SVENSSON
Secrétaire d'État auprès du ministre de la justice et de l'intérieur

Mme Catharina ESPMARK
Secrétaire d'État auprès du ministre de la justice et de l'intérieur

Mme Elisabeth BACKTEMAN
Secrétaire d'État auprès du ministre de la ruralité

Mme Helene ÖBERG
Secrétaire d'État auprès du ministre de l'éducation

Mme Gunvor G. ERICSON
Secrétaire d'État au sein du secrétariat de coordination, cabinet du Premier ministre

Mme Eva LINDSTRÖM

Secrétaire d'État auprès du ministre de l'industrie et de l'innovation

M. Mats ANDERSSON

Secrétaire d'État au sein du secrétariat de coordination, cabinet du Premier ministre

M. Per ÄNGQUIST

Secrétaire d'État auprès du ministre de l'environnement

M. Nils VIKMÅNG

Secrétaire d'État auprès du Premier ministre

Mme Eva SVEDLING

Secrétaire d'État auprès du ministre du développement de la coopération internationale et du climat et vice-Premier ministre

M. Leif JAKOBSSON

Secrétaire d'État auprès du ministre des finances

M. Niklas JOHANSSON

Secrétaire d'État auprès du ministre de l'industrie et de l'innovation

Mme Annica DAHL

Secrétaire d'État auprès du ministre du marché du travail et de l'intégration

M. Emil HÖGBERG

Secrétaire d'État auprès du ministre de la coordination et de l'énergie

M. Lars WESTBRATT

Secrétaire d'État auprès du ministre des questions de migration et vice-ministre de la justice

M. Alejandro FIRPO

Secrétaire d'État auprès du ministre de l'administration publique

ROYAUME-UNI

<https://www.gov.uk>

Mme Theresa MAY; THE RT HON**THERESA MAY MP**

Premier ministre, premier Lord du Trésor et ministre de la fonction publique

M. David LIDINGTON; THE RT HON**DAVID LIDINGTON CBE MP**

Chancelier du duché de Lancastre, ministre chargé du "Cabinet Office"

M. Oliver DOWDEN; OLIVER DOWDEN**CBE MP**

Secrétaire d'État chargé de la mise en œuvre, "Cabinet Office"

Mme Chloe SMITH; CHLOE SMITH MP

Secrétaire d'État chargée de la constitution, "Cabinet Office"

M. Philip HAMMOND; THE RT HON**PHILIP HAMMOND MP**

Chancelier de l'Échiquier

Mme Elizabeth TRUSS; THE RT HON**ELIZABETH TRUSS MP**

Premier secrétaire d'État au Trésor, ministère des finances et du budget

M. Mel STRIDE; THE RT HON MEL**STRIDE MP**

Secrétaire d'État au Trésor chargé des finances et "Paymaster General", ministère des finances et du budget

M. John GLEN; JOHN GLEN MP

Secrétaire d'État au Trésor chargé de l'économie et de la City, ministère des finances et du budget

M. Robert JENRICK; ROBERT**JENRICK MP**

Secrétaire d'État au Trésor chargé de l'Échiquier, ministère des finances et du budget

Mme Amber RUDD; THE RT HON**AMBER RUDD MP**

Ministre de l'intérieur; ministre chargée de la condition féminine et des questions d'égalité, ministère de l'intérieur

Mme Caroline NOKES; THE RT HON**CAROLINE NOKES MP**

Ministre adjointe chargée de l'immigration, ministère de l'intérieur

M. Ben WALLACE; THE RT HON BEN**WALLACE MP**

Ministre adjoint chargé de la sécurité et de la criminalité économique, ministère de l'intérieur

M. Nick HURD; THE RT HON NICK**HURD MP**

Ministre adjoint chargé des services de police et de lutte contre l'incendie, ministère de l'intérieur

Mme Susan WILLIAMS; BARONESS**WILLIAMS OF TRAFFORD**

Ministre adjointe chargée de la lutte contre l'extrémisme et des questions d'égalité, ministère de l'intérieur; porte-parole du gouvernement, ministère de l'intérieur et Office de la lutte contre les inégalités

Mme Victoria ATKINS; VICTORIA**ATKINS MP**

Secrétaire d'État chargée de la lutte contre la criminalité, de la protection et de la prévention, et de la condition féminine, ministère de l'intérieur

M. Boris JOHNSON; THE RT HON**BORIS JOHNSON MP**

Ministre des affaires étrangères et du Commonwealth

M. Alan DUNCAN; THE RT HON SIR**ALAN DUNCAN KCMG MP**

Ministre adjoint chargé des affaires européennes et des Amériques, ministère des affaires étrangères et du Commonwealth

M. Alistair BURT; THE RT HON**ALISTAIR BURT MP**

Ministre adjoint chargé du Moyen-Orient, ministère des affaires étrangères et du Commonwealth; ministre adjoint chargé du développement international, ministère du développement international

M. Tariq AHMAD; LORD AHMAD OF**WIMBLEDON**

Ministre adjoint chargé du Commonwealth et des Nations unies et porte-parole du gouvernement, ministère des affaires étrangères et du Commonwealth; représentant spécial du Premier ministre dans le domaine de la prévention des violences sexuelles en situation de conflit

M. Mark FIELD; THE RT HON MARK**FIELD MP**

Ministre adjoint chargé de l'Asie et du Pacifique, ministère des affaires étrangères et du Commonwealth

Mme Harriett BALDWIN; HARRIETT**BALDWIN MP**

Ministre adjointe chargée de l'Afrique, ministère des affaires étrangères et du Commonwealth; ministre adjointe chargée du développement international, ministère du développement international

M. David DAVIS; THE RT HON DAVID**DAVIS MP**

Ministre chargé de la sortie de l'Union européenne

M. Martin CALLANAN; LORD**CALLANAN**

Ministre adjoint et porte-parole du gouvernement, ministère de la sortie de l'Union européenne

M. Robin WALKER; ROBIN WALKER**MP**

Secrétaire d'État au ministère de la sortie de l'Union européenne

M. Steve BAKER; STEVE BAKER MP

Secrétaire d'État au ministère de la sortie de l'Union européenne

Mme Suella FERNANDES; SUELLA**FERNANDES MP**

Secrétaire d'État au ministère de la sortie de l'Union européenne

M. Gavin WILLIAMSON; THE RT HON**GAVIN WILLIAMSON CBE MP**

Ministre de la défense

M. Mark LANCASTER; THE RT HON MARK LANCASTER TD MP

Ministre adjoint chargé des forces armées, ministère de la défense

M. Frederick HOWE; THE RT HON EARL HOWE

Leader adjoint de la Chambre des Lords; ministre adjoint chargé de la défense et porte-parole du gouvernement, ministère de la défense

M. Tobias ELLWOOD; THE RT HON TOBIAS ELLWOOD MP

Secrétaire d'État chargé du personnel de la défense et des anciens combattants, ministère de la défense

M. Guto BEBB; GUTO BEBB MP

Secrétaire d'État chargé des marchés publics de la défense, ministère de la défense

M. David GAUKE; THE RT HON DAVID GAUKE MP

Lord Chancelier et ministre de la justice

M. Rory STEWART; RORY STEWART OBE MP

Ministre adjoint, ministère de la justice

Mme Lucy FRAZER; LUCY FRAZER QC MP

Secrétaire d'État au ministère de la justice

M. Phillip LEE; DR PHILLIP LEE MP

Secrétaire d'État chargé de la justice des mineurs, des victimes, de la délinquance féminine et de la santé des délinquants, ministère de la justice

M. Jeremy HUNT; THE RT HON JEREMY HUNT MP

Ministre de la santé et de la protection sociale

M. Stephen BARCLAY; STEPHEN BARCLAY MP

Ministre adjoint chargé de la santé, ministère de la santé et de la protection sociale

Mme Caroline DINENAGE; CAROLINE DINENAGE MP

Ministre adjointe chargée des soins de santé, ministère de la santé et de la protection sociale

Mme Jackie DOYLE-PRICE; JACKIE DOYLE-PRICE MP

Secrétaire d'État chargée de la santé mentale et des inégalités, ministère de la santé et de la protection sociale

M. Steve BRINE; STEVE BRINE MP

Secrétaire d'État chargé de la santé publique et des soins de santé de base, ministère de la santé et de la protection sociale

M. James O'SHAUGHNESSY; LORD O'SHAUGHNESSY

Secrétaire d'État chargé de la santé (Lords) et porte-parole du gouvernement, ministère de la santé et de la protection sociale

M. Greg CLARK; THE RT HON GREG CLARK MP

Ministre des entreprises, de l'énergie et de la stratégie industrielle

Mme Claire PERRY; THE RT HON CLAIRE PERRY MP

Ministre adjointe chargée de l'énergie et de la croissance propre, ministère des entreprises, de l'énergie et de la stratégie industrielle

M. Sam GYIMAH; SAM GYIMAH MP

Ministre adjoint chargé de l'enseignement supérieur, ministère des entreprises, de l'énergie et de la stratégie industrielle et ministère de l'éducation

M. Andrew GRIFFITHS; ANDREW GRIFFITHS MP

Secrétaire d'État au ministère des entreprises, de l'énergie et de la stratégie industrielle

M. Richard HARRINGTON; RICHARD HARRINGTON MP

Secrétaire d'État au ministère des entreprises, de l'énergie et de la stratégie industrielle

M. Oliver HENLEY; THE RT HON LORD HENLEY

Secrétaire d'État et porte-parole du gouvernement au ministère des entreprises, de l'énergie et de la stratégie industrielle

M. Sajid JAVID; THE RT HON SAJID JAVID MP

Ministre du logement, des communautés et des administrations locales

M. Dominic RAAB; DOMINIC RAAB MP

Ministre adjoint chargé du logement, ministère du logement, des communautés et des administrations locales

M. Jake BERRY; JAKE BERRY MP

Secrétaire d'État chargé de l'initiative "Northern Powerhouse" et de la croissance locale, ministère du logement, des communautés et des administrations locales

Mme Heather WHEELER; HEATHER WHEELER MP

Secrétaire d'État chargée du logement et de l'exclusion liée au logement, ministère du logement, des communautés et des administrations locales

M. Rishi SUNAK; RISHI SUNAK MP

Secrétaire d'État chargé des administrations locales, ministère du logement, des communautés et des administrations locales

M. Nicholas BOURNE; LORD BOURNE OF ABERYSTWYTH

Secrétaire d'État chargé des cultes et porte-parole du gouvernement, ministère du logement, des communautés et des administrations locales; secrétaire d'État et porte-parole du gouvernement, ministère pour le pays de Galles

M. Liam FOX; THE RT HON LIAM FOX MP

Ministre du commerce international; président du "Board of Trade"

M. Greg HANDS; THE RT HON GREG HANDS MP

Ministre adjoint chargé de la politique commerciale, ministère du commerce international

Mme Rona FAIRHEAD; BARONESS RONA FAIRHEAD CBE

Ministre adjointe chargée du commerce et de la promotion des exportations, porte-parole du gouvernement, ministère du commerce international

M. Graham STUART; GRAHAM STUART MP

Secrétaire d'État au ministère du commerce international

M. Damian HINDS; THE RT HON DAMIAN HINDS MP

Ministre de l'éducation

M. Nick GIBB; THE RT HON NICK GIBB MP

Ministre adjoint chargé des normes scolaires, ministère de l'éducation

Mme Anne MILTON; THE RT HON ANNE MILTON MP

Ministre adjointe chargée de l'apprentissage et des compétences, ministère de l'éducation

M. Theodore AGNEW; LORD AGNEW OF OULTON DL

Secrétaire d'État chargé du système scolaire et porte-parole du gouvernement, ministère de l'éducation

M. Nadhim ZAHAWI; NADHIM ZAHAWI MP

Secrétaire d'État, ministère de l'éducation

M. Michael GOVE; THE RT HON MICHAEL GOVE MP

Ministre de l'environnement, de l'alimentation et des affaires rurales

M. George EUSTICE; GEORGE EUSTICE MP

Ministre adjoint chargé de l'agriculture, de la pêche et de l'alimentation, ministère de l'environnement, de l'alimentation et des affaires rurales

Mme Thérèse COFFEY; DR THÉRÈSE COFFEY MP

Secrétaire d'État chargée de l'environnement, ministre de l'environnement, de l'alimentation et des affaires rurales

M. John GARDINER; LORD GARDINER OF KIMBLE

Secrétaire d'État chargé des affaires rurales et de la biosécurité, porte-parole du gouvernement, ministre de l'environnement, de l'alimentation et des questions rurales

M. Chris GRAYLING; THE RT HON CHRIS GRAYLING MP

Ministre des transports

M. Jo JOHNSON; JO JOHNSON MP

Ministre adjoint pour la ville de Londres et ministre adjoint chargé des transports, ministre des transports

Mme Nusrat GHANI; NUSRAT GHANI MP

Secrétaire d'État chargée des transports, ministre des transports

M. Jesse NORMAN; JESSE NORMAN MP

Secrétaire d'État chargé des transports, ministre des transports

Mme Elizabeth SUGG; BARONESS SUGG CBE

Secrétaire d'État chargée des transports et porte-parole du gouvernement, ministre des transports

Mme Esther MCVEY; THE RT HON ESTHER MCVEY MP

Ministre du travail et des retraites

M. Alok SHARMA; ALOK SHARMA MP

Ministre adjoint chargé de l'emploi, ministre du travail et des retraites

Mme Sarah NEWTON; SARAH NEWTON MP

Ministre adjointe chargée des personnes handicapées, de la santé et du travail, ministre du travail et des retraites

M. Guy OPPERMAN; GUY OPPERMAN MP

Secrétaire d'État chargé des retraites et de l'inclusion financière, ministre du travail et des retraites

M. Kit MALTHOUSE; KIT MALTHOUSE MP

Secrétaire d'État chargé de l'aide aux familles, de l'aide au logement et des pensions alimentaires, ministre du travail et des retraites

Mme Peta BUSCOMBE; BARONESS BUSCOMBE

Secrétaire d'État chargée du travail et des retraites (Lords), porte-parole du gouvernement, ministre du travail et des retraites

Mme Natalie EVANS; THE RT HON BARONESS EVANS OF BOWES PARK

Leader de la Chambre des Lords et "Lord" du Sceau privé

M. David MUNDELL; THE RT HON DAVID MUNDELL MP

Ministre pour l'Écosse

M. Ian DUNCAN; LORD DUNCAN OF SPRINGBANK

Secrétaire d'État et porte-parole du gouvernement, ministre pour l'Écosse, ministre pour l'Irlande du Nord

M. Alun CAIRNS; THE RT HON ALUN CAIRNS MP

Ministre pour le pays de Galles

M. Stuart ANDREW; STUART ANDREW MP

Secrétaire d'État, ministre pour le pays de Galles

Mme Karen BRADLEY; THE RT HON KAREN BRADLEY MP

Ministre pour l'Irlande du Nord

M. Shailesh VARA; SHAILESH VARA MP

Secrétaire d'État au ministère pour l'Irlande du Nord

Mme Penny MORDAUNT; THE RT HON PENNY MORDAUNT MP

Ministre du développement international

M. Michael BATES; THE RT HON LORD BATES

Ministre adjoint chargé du développement international, ministre du développement international

M. Matt HANCOCK; THE RT HON MATT HANCOCK MP

Ministre du numérique, de la culture, des médias et des sports

Mme Margot JAMES; MARGOT JAMES MP

Ministre adjointe, chargée du numérique et des industries créatives, ministre du numérique, de la culture, des médias et des sports

Mme Tracey CROUCH; TRACEY CROUCH MP

Secrétaire d'État chargée des sports et de la société civile, ministre du numérique, de la culture, des médias et des sports

M. Michael ELLIS; MICHAEL ELLIS MP

Secrétaire d'État chargé des arts, du patrimoine et du tourisme, ministre du numérique, de la culture, des médias et des sports

M. Thomas ASHTON; LORD ASHTON OF HYDE

Secrétaire d'État et porte-parole du gouvernement, ministre du numérique, de la culture, des médias et des sports

M. Brandon LEWIS; THE RT HON BRANDON LEWIS MP

Ministre sans portefeuille, " Cabinet Office "

M. Jeremy WRIGHT; THE RT HON JEREMY WRIGHT QC MP

Attorney general

M. Robert BUCKLAND; ROBERT BUCKLAND QC MP

Solicitor general

M. Richard KEEN; THE RT HON LORD KEEN OF ELIE QC

HM Advocate General pour l'Écosse; porte-parole du ministère de la justice pour les Lords

Comité des représentants permanents

2E PARTIE (COREPER II)

S.E. M. François ROUX

Ambassadeur extraordinaire et plénipotentiaire
Représentant permanent de la Belgique
Rue de la Loi 61–63/Wetstraat 61–63
1040 Bruxelles/Brussel
BELGIQUE
dispatch.belgoeurop@diplobel.fed.be
Tél. +32 22332111
Fax +32 22311075 / 22332165

S.E. M. Dimiter TZANTCHEV

(Димитър ЦАНЧЕВ)
Ambassadeur extraordinaire et plénipotentiaire
Représentant permanent de la Bulgarie
Square Marie-Louise 49/Maria-Louizasquare 49
1000 Bruxelles/Brussel
BELGIQUE
Mission.BrusselsEU@bg-permrep.eu
Tél. +32 22358300
Fax +32 23749188

S.E. M. Martin POVEJSIL

Ambassadeur extraordinaire et plénipotentiaire
Représentant permanent de la République tchèque
Rue Caroly 15/Carolystraat 15
1050 Bruxelles/Brussel
BELGIQUE
eu.brussels@embassy.mzv.cz
Tél. +32 22139111
Fax +32 22139186

S.E. M. Kim JØRGENSEN

Ambassadeur extraordinaire et plénipotentiaire
Représentant permanent du Danemark
Rue d'Arlon 73/Aarlenstraat 73
1040 Bruxelles/Brussel
BELGIQUE
brurep@um.dk
Tél. +32 22330811
Fax +32 22309384

S.E. M. Michael CLAUSS

Ambassadeur extraordinaire et plénipotentiaire
Représentant permanent de l'Allemagne
Rue Jacques de Lalaing 8–14/Jacques de Lalaingstraat 8–14
1040 Bruxelles/Brussel
BELGIQUE
info@bruessel-eu.diplo.de
Tél. +32 27871000
Fax +32 27872000

S.E. Mme Kaja TAEL

Ambassadeur extraordinaire et plénipotentiaire
Représentant permanent de l'Estonie
Rue Guimard 11–13/Guimardstraat 11–13
1040 Bruxelles/Brussel
BELGIQUE
permrep.eu@mfa.ee
Tél. +32 22274312
Fax +32 22274343

S.E. M. Declan KELLEHER

Ambassadeur extraordinaire et plénipotentiaire
Représentant permanent de l'Irlande
Rue Froissart 50/Froissartstraat 50
1040 Bruxelles/Brussel
BELGIQUE
permanentrepresentativesoffice@dfa.ie
Tél. +32 22308580
Fax +32 22303203

S.E. M. Andreas PAPASTAVROU

(Ανδρέας ΠΑΠΑΣΤΑΥΡΟΥ)
Ambassadeur extraordinaire et plénipotentiaire
Représentant permanent de la Grèce
Rue Jacques de Lalaing 19–21/Jacques de Lalaingstraat 19–21
1040 Bruxelles/Brussel
BELGIQUE
mea.bruxelles@rp-grece.be
Tél. +32 25515611
Fax +32 25515651

S.E. M. Pablo GARCÍA-BERDOY

Ambassadeur extraordinaire et plénipotentiaire
Représentant permanent de l'Espagne
Boulevard du Régent 52/Regentlaan 52
1000 Bruxelles/Brussel
BELGIQUE

S.E. M. Philippe LÉGLISE-COSTA

Ambassadeur extraordinaire et plénipotentiaire
Représentant permanent de la France
Place de Louvain 14/Leuvenseplein 14
1000 Bruxelles/Brussel
BELGIQUE
courrier.bruxelles-dfra@diplomatie.gouv.fr
Tél. +32 22298211

S.E. M. Mato ŠKRABALO

Ambassadeur extraordinaire et plénipotentiaire
Représentant permanent de la Croatie
Avenue des Arts 50/Kunstlaan 50
1000 Bruxelles/Brussel
BELGIQUE
hr.pr@mvep.hr
Tél. +32 25075411
Fax +32 26465664

S.E. M. Maurizio MASSARI

Ambassadeur extraordinaire et plénipotentiaire
Représentant permanent de l'Italie
Rue du Marteau 7–15/Hamerstraat 7–15
1000 Bruxelles/Brussel
BELGIQUE
rpue@rpue.esteri.it
Tél. +32 22200411
Fax +32 22193449 / 22200426

S.E. M. Nicholas EMILIOU

(Νικόλας ΑΙΜΙΛΙΟΥ)
Ambassadeur extraordinaire et plénipotentiaire
Représentant permanent de Chypre
Avenue de Cortenberg 61/Kortenberglaan 61
1000 Bruxelles/Brussel
BELGIQUE
cy.perm.rep@mfa.gov.cy
Tél. +32 27395137

S.E. Mme Sanita PAVĻUTA-

DESLANDES
Ambassadeur extraordinaire et plénipotentiaire
Représentant permanent de la Lettonie
Avenue des Arts 23/Kunstlaan 23
1000 Bruxelles/Brussel
BELGIQUE
permrep.eu@mfa.gov.lv
Tél. +32 22383100
Fax +32 22383250

S.E. Mme Jovita NELIUPŠIENĒ

Ambassadeur extraordinaire et plénipotentiaire
Représentant permanent de la Lituanie
Rue Belliard 41–43/Belliardstraat 41–43
1040 Bruxelles/Brussel
BELGIQUE
office@eu.mfa.lt
Tél. +32 24019830
Fax +32 27714597

S.E. M. Georges FRIDEN

Ambassadeur extraordinaire et plénipotentiaire
Représentant permanent du Luxembourg
Avenue de Cortenberg 75/Kortenberglaan 75
1000 Bruxelles/Brussel
BELGIQUE
secretariat@mae.etat.lu
Tél. +32 27352060 / 27375600
Fax +32 27361429 / 27375610

S.E. M. Olivér VÁRHELYI

Ambassadeur extraordinaire et plénipotentiaire
Représentant permanent de la Hongrie
Rue de Trèves 92–98/Trierstraat 92–98
1040 Bruxelles/Brussel
BELGIQUE
cor2.beu@mfa.gov.hu
Tél. +32 22341203
Fax +32 22340784

S.E. M. Daniel AZZOPARDI

Ambassadeur extraordinaire et plénipotentiaire
Représentant permanent de Malte
Rue Archimède 25/Archimedesstraat 25
1000 Bruxelles/Brussel
BELGIQUE
pr.maltarep@gov.mt
Tél. +32 23430195
Fax +32 23430106

S.E. M. Robert DE GROOT
Ambassadeur extraordinaire et plénipotentiaire
Représentant permanent des Pays-Bas
Avenue de Cortenberg 4-10/Kortenberglaan 4-10
1040 Bruxelles/Brussel
BELGIQUE
bre-cdp@minbuza.nl
Tél. +32 26791511
Fax +32 26791795

S.E. M. Nikolaus MARSCHIK
Ambassadeur extraordinaire et plénipotentiaire
Représentant permanent de l'Autriche
Avenue de Cortenberg 30/Kortenberglaan 30
1040 Bruxelles/Brussel
BELGIQUE
bruessel-ov@bmeia.gv.at
Tél. +32 22345100
Fax +32 22356300

M. Andrzej SADOŚ
Ambassadeur extraordinaire et plénipotentiaire
Représentant permanent de la Pologne
Rue Stevin 139/Stevinstraat 139
1000 Bruxelles/Brussel
BELGIQUE
bebrustpe@msz.gov.pl
Tél. +32 27804200
Fax +32 27804297

S.E. M. Nuno BRITO
Ambassadeur extraordinaire et plénipotentiaire
Représentant permanent du Portugal
Avenue de Cortenberg 12/Kortenberglaan 12
1040 Bruxelles/Brussel
BELGIQUE
reper@reper-portugal.be
Tél. +32 22864211
Fax +32 22310026

1RE PARTIE (COREPER I)

M. Jan HOOGMARTENS
Représentant permanent adjoint de la Belgique
Rue de la Loi 61–63/Wetstraat 61–63
1040 Bruxelles/Brussel
BELGIQUE
dispatch.belgoeurop@dipobel.fed.be
Tél. +32 22332111
Fax +32 22311075 / 22332165

S.E. Mme Maria KOLEVA
(Мария КОЛЕВА)
Ambassadeur
Représentant permanent adjoint de la Bulgarie
Square Marie-Louise 49/Maria-Louizasquare 49
1000 Bruxelles/Brussel
BELGIQUE
Mission.BrusselsEU@bg-permrep.eu
Tél. +32 22358300
Fax +32 23749188

S.E. M. Jaroslav ZAJÍČEK
Ambassadeur
Représentant permanent adjoint de la République tchèque
Rue Caroly 15/Carolystraat 15
1050 Bruxelles/Brussel
BELGIQUE
eu.brussels@embassy.mzv.cz
Tél. +32 22139120

S.E. Mme Luminița Teodora ODOBESCU
Ambassadeur extraordinaire et plénipotentiaire
Représentant permanent de la Roumanie
Avenue de Cortenberg 107/Kortenberglaan 107
1000 Bruxelles/Brussel
BELGIQUE
bru@rpro.eu
Tél. +32 27000640
Fax +32 27000641

S.E. M. Janez LENARČIČ
Ambassadeur extraordinaire et plénipotentiaire
Représentant permanent de la Slovénie
Rue du Commerce 44/Handelstraat 44
1000 Bruxelles/Brussel
BELGIQUE
spbr@gov.si
Tél. +32 22136300
Fax +32 22136301

S.E. M. Peter JAVORČIK
Ambassadeur extraordinaire et plénipotentiaire
Représentant permanent de la Slovaquie
Avenue de Cortenberg 79/Kortenberglaan 79
1000 Bruxelles/Brussel
BELGIQUE
eu.brussels@mzv.sk
Tél. +32 27436811
Fax +32 27436888

S.E. Mme Vibeke PASTERNAK JØRGENSEN
Ambassadeur
Représentant permanent adjoint du Danemark
Rue d'Arlon 73/Aarlenstraat 73
1040 Bruxelles/Brussel
BELGIQUE
brurep@um.dk
Tél. +32 22330811
Fax +32 22309384

S.E. Mme Susanne SZECH-KOUNDOUROS
Ambassadeur
Représentant permanent adjoint de l'Allemagne
Rue Jacques de Lalaing 8–14/Jacques de Lalaingstraat 8–14
1040 Bruxelles/Brussel
BELGIQUE
info@bruessel-eu.diplo.de
Tél. +32 27871000
Fax +32 27872000

S.E. Mme Marja RISLAKKI
Ambassadeur extraordinaire et plénipotentiaire
Représentant permanent de la Finlande
Avenue de Cortenberg 80/Kortenberglaan 80
1000 Bruxelles/Brussel
BELGIQUE
sanomat.eue@formin.fi
Tél. +32 22878411
Fax +32 22878400

S.E. M. Lars DANIELSSON
Ambassadeur extraordinaire et plénipotentiaire
Représentant permanent de la Suède
Square de Meeüs 30/De MeeÛsquare 30
1000 Bruxelles/Brussel
BELGIQUE
lars.danielsson@gov.se
Tél. +32 22895645
Fax +32 22895600

S.E. M. Tim BARROW
Ambassadeur extraordinaire et plénipotentiaire
Représentant permanent du Royaume-Uni
Avenue d'Auderghem 10/Oudergemslaan 10
1040 Bruxelles/Brussel
BELGIQUE
ukrep@fco.gov.uk
Tél. +32 22878211
Fax +32 22828900

S.E. M. Clyde KULL
Ambassadeur
Représentant permanent adjoint de l'Estonie
Rue Guimard 11-13/Guimardstraat 11-13
1040 Bruxelles/Brussel
BELGIQUE
permrep.eu@mfa.ee
Tél. +32 22273910
Fax +32 22273925

S.E. M. Joe HACKETT
Ambassadeur
Représentant permanent adjoint de l'Irlande
Rue Froissart 50/Froissartstraat 50
1040 Bruxelles/Brussel
BELGIQUE
irlprb@dfa.ie
Tél. +32 22308580
Fax +32 22303203

S.E. M. Argyris MAKRIS**(Αργύριος ΜΑΚΡΗΣ)***Ambassadeur**Représentant permanent adjoint de la**Grèce*

Rue Jacques de Lalaing 19–21/Jacques de

Lalaingstraat 19–21

1040 Bruxelles/Brussel

BELGIQUE

mea.bruxelles@rp-grece.be

Tél. +32 25515611

S.E. M. Juan ARISTEGUI*Ambassadeur**Représentant permanent adjoint de**l'Espagne*

Boulevard du Régent 52/Regentlaan 52

1000 Bruxelles/Brussel

BELGIQUE

reperue@reper.maec.es

Tél. +32 25098611

Fax +32 25111940 / 25112630

M. Fabrice DUBREUIL*Représentant permanent adjoint de la**France*

Place de Louvain 14/Leuvenseplein 14

1000 Bruxelles/Brussel

BELGIQUE

courrier.bruxelles-dfra@diplomatie.gouv.fr

Tél. +32 22298211

Fax +32 22298282

S.E. M. Goran ŠTEFANIĆ*Ambassadeur**Représentant permanent adjoint de la**Croatie*

Avenue des Arts 50/Kunstlaan 50

1000 Bruxelles/Brussel

BELGIQUE

goran.stefanic@mvep.hr

Tél. +32 25075413

S.E. M. Giovanni PUGLIESE*Ambassadeur**Représentant permanent adjoint de**l'Italie*

Rue du Marteau 7–15/Hamerstraat 7–15

1000 Bruxelles/Brussel

BELGIQUE

rpue@rpue.esteri.it

Tél. +32 22200411; de 13h00 à 16h00: +32

22200410

Fax +32 22193449 / 22200426

Mme Olympia NEOCLEOUS**(Ολύμπια ΝΕΟΚΛΕΟΥΣ)***Représentant permanent adjoint de**Chypre*

Avenue de Cortenbergh 61/Kortenberglaan 61

1000 Bruxelles/Brussel

BELGIQUE

cy.perm.rep@mfa.gov.cy

Tél. +32 27404042

S.E. Mme Alise BALODE*Ambassadeur**Représentant permanent adjoint de la**Lettonie*

Avenue des Arts 23/Kunstlaan 23

1000 Bruxelles/Brussel

BELGIQUE

permrep.eu@mfa.gov.lv

Tél. +32 22383203

Fax +32 22383250

M. Robertas ROSINAS*Ambassadeur itinérant**Représentant permanent adjoint de la**Lituanie*

Rue Belliard 41–43/Belliardstraat 41–43

1040 Bruxelles/Brussel

BELGIQUE

office@eu.mfa.lt

Tél. +32 24019844

Fax +32 27714597

S.E. M. Mike HENTGES*Ambassadeur**Représentant permanent adjoint du**Luxembourg*

Avenue de Cortenbergh 75/Kortenberglaan 75

1000 Bruxelles/Brussel

BELGIQUE

secretariat@mae.etat.lu

Tél. +32 27375600

Fax +32 27361429 / 27375610

S.E. M. Tibor STELBACZKY*Ambassadeur**Représentant permanent adjoint de la**Hongrie*

Rue de Trèves 92–98/Trierstraat 92–98

1040 Bruxelles/Brussel

BELGIQUE

deputy.beu@mfa.gov.hu

Tél. +32 22341205

Fax +32 22340784

M. Lorenzo VELLA*Ambassadeur**Représentant permanent adjoint de**Malte*

Rue Archimède 25/Archimedesstraat 25

1000 Bruxelles/Brussel

BELGIQUE

dpr.maltarep@gov.mt

Tél. +32 23430195

Fax +32 23430106

S.E. M. Ronald VAN ROEDEN*Ministre plénipotentiaire**Représentant permanent adjoint des**Pays-Bas*

Avenue de Cortenbergh 4–10/Kortenberglaan

4–10

1040 Bruxelles/Brussel

BELGIQUE

bre-gm@minbuza.nl

Tél. +32 26791508

Fax +32 26791775

M. Thomas OBERREITER*Ambassadeur**Représentant permanent adjoint de**l'Autriche*

Avenue de Cortenbergh 30/Kortenberglaan 30

1000 Bruxelles/Brussel

BELGIQUE

bruessel-ov@bmeia.gv.at

Tél. +32 22345122

M. Sebastian BARKOWSKI*Premier conseiller**Représentant permanent adjoint de la**Pologne*

Rue Stevin 139/Stevinststraat 139

1000 Bruxelles/Brussel

BELGIQUE

bebrustpe@msz.gov.pl

Tél. +32 27804200

Fax +32 27804297

S.E. M. Pedro LOURTIE*Ambassadeur**Représentant permanent adjoint du**Portugal*

Avenue de Cortenbergh 12/Kortenberglaan 12

1040 Bruxelles/Brussel

BELGIQUE

reper@reper-portugal.be

Tél. +32 22864211

Fax +32 22310026

M. Cosmin BOIANGIU*Ministre plénipotentiaire**Représentant permanent adjoint de la**Roumanie*

Avenue de Cortenbergh 107/Kortenberglaan

107

1000 Bruxelles/Brussel

BELGIQUE

cosmin.boiangiu@rpro.eu

Tél. +32 27000640

Fax +32 27000641

S.E. Mme Metka IPAVIC*Ambassadeur**Représentant permanent adjoint de la**Slovénie*

Rue du Commerce 44/Handelstraat 44

1000 Bruxelles/Brussel

BELGIQUE

spbr@gov.si

Tél. +32 22136300

Fax +32 22136301

S.E. Mme Petra VARGOVÁ*Ambassadeur**Représentant permanent adjoint de la**Slovaquie*

Avenue de Cortenbergh 79/Kortenberglaan 79

1000 Bruxelles/Brussel

BELGIQUE

eu.brussels@mzv.sk

Tél. +32 27436811

Fax +32 27436888

S.E. Mme Minna KIVIMÄKI*Ambassadeur**Représentant permanent adjoint de la**Finlande*

Avenue de Cortenbergh 80/Kortenberglaan 80

1000 Bruxelles/Brussel

BELGIQUE

sanomat.eue@formin.fi

Tél. +32 22878411

Fax +32 22878400

S.E. Mme Åsa WEBBER*Ambassadeur**Représentant permanent adjoint de la**Suède*

Square de Meeûs 30/De Meeûsquare 30

1000 Bruxelles/Brussel

BELGIQUE

asa.webber@gov.se

Tél. +32 22895642

Fax +32 22895600

S.E. Mme Katrina WILLIAMS*Ambassadeur**Représentant permanent adjoint du**Royaume-Uni*

Avenue d'Auderghem 10/Oudergemslaan 10

1040 Bruxelles/Brussel

BELGIQUE

ukrep@fco.gov.uk

http://www.ukrep.be

Tél. +32 22878211

Fax +32 22828900

REPRÉSENTATIONS PERMANENTES

Représentation permanente de la Belgique

Rue de la Loi 61–63/Wetstraat 61–63
1040 Bruxelles/Brussel
BELGIQUE
dispatch.belgoeurop@diplobel.fed.be
http://europeanunion.diplomatie.belgium.be
Tél. +32 22332111
Fax +32 22311075 / 22332165

S.E. M. François ROUX

Ambassadeur extraordinaire et plénipotentiaire
Représentant permanent (Coreper II)
Tél. +32 22332120

M. Jan HOOGMARTENS

Représentant permanent adjoint (Coreper I)
Tél. +32 22332124

S.E. M. François CORNET D'ELZIUS

Ambassadeur
Représentant permanent auprès du COPS
Tél. +32 22330303

Mme Stéphanie ROSSION

Porte-parole
Tél. +32 22330392

Représentation permanente de la Bulgarie

Square Marie-Louise 49/Maria-Louizasquare 49
1000 Bruxelles/Brussel
BELGIQUE
mission.brusselseu@bg-permrep.eu
http://www.bg-permrep.eu
Tél. +32 22358301
Fax +32 23749188

S.E. M. Dimitar TZANTCHEV

(Димитър ЦАНЧЕВ)
Ambassadeur extraordinaire et plénipotentiaire
Représentant permanent (Coreper II)
Mission.BrusselsEU@bg-permrep.eu
Tél. +32 22358307

S.E. Mme Maria KOLEVA

(Мария КОЛЕВА)
Ambassadeur
Représentant permanent adjoint (Coreper I)
Mission.BrusselsEU@bg-permrep.eu
Tél. +32 22358305

Mme Gergana KARADJOVA

(Гергана КАРАДЖОВА)
Ministre plénipotentiaire
Représentant au Comité politique et de sécurité (COPS)
Mission.BrusselsEU@bg-permrep.eu
Tél. +32 22358315

Mme Genoveva CHERVENAKOVA

(Геновева ЧЕРВЕНАКОВА)
Attaché de presse
genoveva.chervenakova@bg-permrep.eu
Tél. +32 22358347

Représentation permanente de la République tchèque

Rue Caroly 15/Carolystraat 15
1050 Bruxelles/Brussel
BELGIQUE
eu.brussels@embassy.mzv.cz
http://www.czechrep.be
Tél. +32 22139111
Fax +32 22139186

S.E. M. Martin POVEJSIL

Ambassadeur extraordinaire et plénipotentiaire
Représentant permanent (Coreper II)
Tél. +32 22139114
Fax +32 22139185

S.E. M. Jaroslav ZAJÍČEK

Ambassadeur
Représentant permanent adjoint (Coreper I)
Tél. +32 22139120

S.E. M. Tomáš SZUNYOG

Ambassadeur
Représentant permanent auprès du COPS
Tél. +32 22139106

M. Petr JANOUŠEK

Porte-parole
Tél. +32 22139245

Représentation permanente du Danemark

Rue d'Arlon 73/Aarlenstraat 73
1040 Bruxelles/Brussel
BELGIQUE
brurep@um.dk
http://eu.um.dk/da.aspx
Tél. +32 22330811
Fax +32 22309384

S.E. M. Kim JØRGENSEN

Ambassadeur extraordinaire et plénipotentiaire
Représentant permanent (Coreper II)
Tél. +32 22330865

S.E. Mme Vibeke PASTERNAK

JØRGENSEN
Ambassadeur
Représentant permanent adjoint (Coreper I)
Tél. +32 22330866

S.E. M. Lars Bo LARSEN

Ambassadeur
Représentant permanent auprès du COPS
Tél. +32 22330971

Mme Tanne KROGH BERTELSEN

Porte-parole
Tél. +32 22330855

Représentation permanente de l'Allemagne

Rue Jacques de Lalaing 8-14/Jacques de Lalaingstraat 8-14
1040 Bruxelles/Brussel
BELGIQUE
info@bruessel-eu.diplo.de
https://bruessel-eu.diplo.de/
Tél. +32 27871000
Fax +32 27872000

S.E. M. Michael CLAUSS

Ambassadeur extraordinaire et plénipotentiaire
Représentant permanent (Coreper II)

S.E. Mme Susanne SZECH-KOUNDOUROS

Ambassadeur
Représentant permanent adjoint (Coreper I)

S.E. M. Michael FLÜGGER

Ambassadeur
Représentant permanent auprès du COPS

M. Sebastian FISCHER

Porte-parole (Coreper II)
Tél. +32 27871071

M. Alexander PLAPPERT

Porte-parole adjoint (Coreper I)
Tél. +32 27871071

Représentation permanente de l'Estonie

Rue Guimard 11–13/Guimardstraat 11–13
1040 Bruxelles/Brussel
BELGIQUE
permrep.eu@mfa.ee
http://www.eu.estemb.be/
Tél. +32 22273910
Fax +32 22273925

S.E. Mme Kaja TAEL

Ambassadeur extraordinaire et plénipotentiaire
Représentant permanent (Coreper II)
Tél. +32 22274312
Fax +32 22274343

S.E. M. Clyde KULL

Ambassadeur
Représentant permanent adjoint (Coreper I)
Tél. +32 22274303
Fax +32 22274343

S.E. M. Rein TAMMSAAR

Ambassadeur
Représentant permanent auprès du COPS
Tél. +32 22274318
Fax +32 22274381

Mme Marika POST

Porte-parole
marika.post@mfa.ee
Tél. +32 22273928

Représentation permanente de l'Irlande

Rue Froissart 50/Froissartstraat 50
1040 Bruxelles/Brussel
BELGIQUE
irlprb@dfa.ie
<http://www.irelandrepbrussels.be>
Tél. +32 22823211
Fax +32 22303203

S.E. M. Declan KELLEHER
Ambassadeur extraordinaire et plénipotentiaire
Représentant permanent (Coreper II)

S.E. M. Joe HACKETT
Ambassadeur
Représentant permanent adjoint (Coreper I)

S.E. M. Noel WHITE
Ambassadeur
Représentant permanent auprès du COPS

M. Ed BRANNIGAN
Conseiller (presse et information)

Représentation permanente de la Grèce

Rue Jacques de Lalaing 19–21/Jacques de Lalaingstraat 19–21
1040 Bruxelles/Brussel
BELGIQUE
mea.bruxelles@rp-grece.be
<http://www.mfa.gr/brussels/>
Tél. +32 25515611
Fax +32 25515651

S.E. M. Andreas PAPAΨTAVPOY
(Ανδρέας ΠΑΠΑΨΤΑΥΡΟΥ)
Ambassadeur extraordinaire et plénipotentiaire
Représentant permanent (Coreper II)
rp@rp-grece.be
Tél. +32 25515637 / 25515647
Fax +32 25515711

S.E. M. Argyris MAKRIS
(Αργύριος ΜΑΚΡΗΣ)
Ambassadeur
Représentant permanent adjoint (Coreper I)
rp-adj@rp-grece.be
Tél. +32 25515601 / 25515683

S.E. M. Roussos KOUNDOUROΣ
(Ρούσος ΚΟΥΝΔΟΥΡΟΣ)
Ambassadeur
Représentant permanent auprès du COPS
r.koundouros@mfa.gr
Tél. +32 25515797

M. Panagiotis AGRAFIOTIS
Porte-parole, conseiller pour les questions de presse
pagrafiotis@gpo.be
Tél. +32 22350375

Représentation permanente de l'Espagne

Boulevard du Régent 52/Regentlaan 52
1000 Bruxelles/Brussel
BELGIQUE
reper.bruselasue@reper.maec.es
<https://es-ue.org/>
Tél. +32 25098611
Fax +32 25111940 / 25112630

S.E. M. Pablo GARCÍA-BERDOY
Ambassadeur extraordinaire et plénipotentiaire
Représentant permanent (Coreper II)

S.E. M. Juan ARISTEGUI
Ambassadeur
Représentant permanent adjoint (Coreper I)

S.E. M. Manuel ACERETE GÓMEZ
Ambassadeur
Représentant permanent auprès du COPS

Mme Ana Belén VÁZQUEZ GONZÁLEZ
Porte-parole
Tél. +32 25098663

M. Julio FENOY MUÑOZ
Porte-parole adjoint
Tél. +32 25098724

Représentation permanente de la France

Place de Louvain 14/Leuvenseplein 14
1000 Bruxelles/Brussel
BELGIQUE
courrier.bruxelles-dfra@diplomatie.gouv.fr
<http://www.rpfrence.eu>
Tél. +32 22298211
Fax +32 22309950

S.E. M. Philippe LÉGLISE-COSTA
Ambassadeur extraordinaire et plénipotentiaire
Représentant permanent (Coreper II)

M. Fabrice DUBREUIL
Représentant permanent adjoint (Coreper I)

S.E. M. Nicolas SURAN
Ambassadeur
Représentant permanent auprès du COPS

Mme Mathilde FELIX-PAGANON
Porte-parole, conseiller pour les questions de presse
Tél. +32 499978364

Représentation permanente de la Croatie

Avenue des Arts 50/Kunstaal 50
1000 Bruxelles/Brussel
BELGIQUE
hr.perm.rep@mvep.hr
<http://eu.mfa.hr/hr/>
Tél. +32 25075411
Fax +32 26465664

S.E. M. Mato ŠKRABALO
Ambassadeur extraordinaire et plénipotentiaire
Représentant permanent (Coreper II)
Tél. +32 25075401 / 25075451

S.E. M. Goran ŠTEFANIĆ
Ambassadeur
Représentant permanent adjoint (Coreper I)
goran.stefanic@mvep.hr
Tél. +32 25075413

S.E. M. Tomislav CAR
Ambassadeur
Représentant permanent auprès du COPS
tomislav.car@mvep.hr
Tél. +32 25075480

Mme Vesna LONČARIĆ
Ministre plénipotentiaire (porte-parole, relations publiques, politique d'information)
vesna.loncaric@mvep.hr
Tél. +32 25075416

Représentation permanente de l'Italie

Rue du Marteau 7–15/Hamerstraat 7–15
1000 Bruxelles/Brussel
BELGIQUE
rpue@rpue.esteri.it
<http://www.italiaue.esteri.it>
Tél. +32 222004-11/10
Fax +32 22193449 / 22200426

S.E. M. Maurizio MASSARI
Ambassadeur extraordinaire et plénipotentiaire
Représentant permanent (Coreper II)

S.E. M. Giovanni PUGLIESE
Ambassadeur
Représentant permanent adjoint (Coreper I)

S.E. M. Luca FRANCHETTI PARDO
Ambassadeur
Représentant permanent auprès du COPS

M. Davide BONVICINI
Porte-parole
stampa@rpue.esteri.it
Tél. +32 22200432

Représentation permanente de Chypre

Avenue de Cortenberg 61/Kortenberglaan 61
1000 Bruxelles/Brussel
BELGIQUE
cy.perm.rep@mfa.gov.cy
http://www.mfa.gov.cy/mfa/PermRep/PermRep_Brussels.nsf/index_gr/index_gr?OpenDocument
Tél. +32 27395111
Fax +32 27354552

S.E. M. Nicholas EMILIOU
(Νικόλαος ΑΙΜΙΛΙΟΥ)
Ambassadeur extraordinaire et plénipotentiaire
Représentant permanent (Coreper II)
nemiliou@mfa.gov.cy
Tél. +32 27395137

Mme Olympia NEOCLEOUS
(Ολύμπια ΝΕΟΚΛΕΟΥΣ)
Représentant permanent adjoint (Coreper I)
oneocleous@mfa.gov.cy
Tél. +32 27395102

M. Stavros HATZIYIANNIS
(Σπύρος ΧΑΤΖΗΓΙΑΝΝΗΣ)
Représentant au Comité politique et de sécurité (COPS)
Tél. +32 27395159

Mme Maria PHANTI (Μαρία ΦΑΝΤΗ)
Conseiller pour les questions de presse
mphanti@pio.moi.gov.cy
Tél. +32 27395150

Représentation permanente de la Lettonie

Avenue des Arts 23/Kunstlaan 23
1000 Bruxelles/Brussel
BELGIQUE
permrep.eu@mfa.gov.lv
<http://www.mfa.gov.lv/brussels>
Tél. +32 22383100
Fax +32 22383250

S.E. Mme Sanita PAVĻUTA-DESLANDES
Ambassadeur extraordinaire et plénipotentiaire
Représentant permanent (Coreper II)
Tél. +32 22383201

S.E. Mme Alise BALODE
Ambassadeur
Représentant permanent adjoint (Coreper I)
Tél. +32 22383203

S.E. M. Andžejs VIĻUMSONS
Ambassadeur
Représentant permanent auprès du COPS
Tél. +32 22383205

Mme Baiba ZARIŅA
Porte-parole
baiba.zarina@mfa.gov.lv
Tél. +32 22383134

Représentation permanente de la Lituanie

Rue Belliard 41-43/Belliardstraat 41-43
1040 Bruxelles/Brussel
BELGIQUE
office@eu.mfa.lt
<http://www.eu.mfa.lt>
Tél. +32 27710140
Fax +32 24019877

S.E. Mme Jovita NELIUPŠIENĖ
Ambassadeur extraordinaire et plénipotentiaire
Représentant permanent (Coreper II)
Tél. +32 24019844

M. Robertas ROSINAS
Ambassadeur
Représentant permanent adjoint (Coreper I)

S.E. M. Dainius Petras KAMAITIS
Ambassadeur
Représentant permanent auprès du COPS
Tél. +32 24019825

Mme Žana TARASĖ
Conseiller (presse, communication)
press@eu.mfa.lt
Tél. +32 27881875

Représentation permanente du Luxembourg

Avenue de Cortenbergh 75/Kortenberglaan 75
1000 Bruxelles/Brussel
BELGIQUE
bruxelles.rpue@mae.etat.lu
<http://bruxelles-rpue.mae.lu/fr>
Tél. +32 27375600
Fax +32 27361429 / 27375610

S.E. M. Georges FRIDEN
Ambassadeur extraordinaire et plénipotentiaire
Représentant permanent (Coreper II)

S.E. M. Mike HENTGES
Ambassadeur
Représentant permanent adjoint (Coreper I)

S.E. M. Patrick ENGELBERG
Ambassadeur extraordinaire et plénipotentiaire
Représentant au COPS

Mme Carole ENSCH
Conseiller
Attaché de presse, groupe de travail
Information
Tél. +32 27375673

Représentation permanente de la Hongrie

Rue de Trèves 92-98/Trierstraat 92-98
1040 Bruxelles/Brussel
BELGIQUE
sec.beu@mfa.gov.hu
<http://www.hunrep.be>
Tél. +32 22341200
Fax +32 22304351

S.E. M. Olivér VÁRHELYI
Ambassadeur extraordinaire et plénipotentiaire
Représentant permanent (Coreper II)
cor2.beu@mfa.gov.hu
Tél. +32 22341203

S.E. M. Tibor STELBACZKY
Ambassadeur
Représentant permanent adjoint (Coreper I)
deputy.beu@mfa.gov.hu
Tél. +32 22341205

S.E. M. Harry Alex RUSZ
Ambassadeur extraordinaire et plénipotentiaire
Représentant au COPS
psc.beu@mfa.gov.hu
Tél. +32 22341416

Mme Dóra BÓKAY
Porte-parole
dora.bokay@mfa.gov.hu
Tél. +32 22341281

Représentation permanente de Malte

Rue Archimède 25/Archimedesstraat 25
1000 Bruxelles/Brussel
BELGIQUE
maltarep@gov.mt
<https://www.eu2017.mt/en/Pages/home.aspx>
<https://www.facebook.com/MaltainEU/>
<https://twitter.com/MaltainEU>
Tél. +32 23430195
Fax +32 23430106

S.E. M. Daniel AZZOPARDI
Ambassadeur extraordinaire et plénipotentiaire
Représentant permanent (Coreper II)
pr.maltarep@gov.mt
Tél. +32 22382603
Fax +32 23430106

M. Lorenzo VELLA
Ambassadeur
Représentant permanent adjoint (Coreper I)
dpr.maltarep@gov.mt
Tél. +32 22382781
Fax +32 23430106

M. Clint FLORES
Ambassadeur
Représentant permanent auprès du COPS

M. Keith CARUANA
Attaché de presse
keith.d.caruana@gov.mt
Tél. +32 22382725

Représentation permanente des Pays-Bas

Avenue de Cortenbergh 4-10/Kortenberglaan 4-10
1040 Bruxelles/Brussel
BELGIQUE
bre@minbuza.nl
<http://eu.nlvertegenwoordiging.org/>
Tél. +32 26791511
Fax +32 26791775

S.E. M. Robert DE GROOT
Ambassadeur extraordinaire et plénipotentiaire
Représentant permanent (Coreper II)
bre-cdp@minbuza.nl
Tél. +32 26791502
Fax +32 26791795

S.E. M. Ronald VAN ROEDEN

*Ambassadeur
Représentant permanent adjoint
(Coreper I)*

bre-gm@minbuza.nl
Tél. +32 26791508
Fax +32 26791775

S.E. Mme Joanneke BALFOORT

*Ambassadeur
Représentant permanent auprès du
COPS*

bre-psc-secretariat@minbuza.nl
Tél. +32 26791602
Fax +32 27263299

M. Roy KENKEL

*Porte-parole, conseiller
roy.kenkel@minbuza.nl
Tél. +32 26791509*

M. Jaap OOSTERVEER

*Porte-parole (Coreper I)
jaap.oosterveer@minbuza.nl
Tél. +32 26791564*

Représentation permanente de l'Autriche

Avenue de Cortenbergh 30/Kortenberglaan 30
1040 Bruxelles/Brussel
BELGIQUE
bruessel-ov@bmeia.gv.at
<https://www.bmeia.gv.at/oev-bruessel/>
Tél. +32 22345-extension (standard: 100)
Fax +32 22356300

S.E. M. Nikolaus MARSCHIK

*Ambassadeur extraordinaire et
plénipotentiaire
Représentant permanent (Coreper II)*

bruessel-ov@bmeia.gv.at
Tél. +32 22345130
Fax +32 22345318

M. Thomas OBERREITER

*Ambassadeur
Représentant permanent adjoint
(Coreper I)*

thomas.oberreiter@bmeia.gv.at
Tél. +32 22345122

S.E. M. Alexander KMENTT

*Ambassadeur
Représentant permanent auprès du
COPS*

alexander.kmentt@bmeia.gv.at
Tél. +32 22345202
Fax +32 22356202

M. Alexander PAIER

*Attaché de presse
alexander.paier@bmeia.gv.at
Tél. +32 22345344*

Représentation permanente de la Pologne

Rue Stevin 139/Stevinstraat 139
1000 Bruxelles/Brussel
BELGIQUE
bebrustpe@msz.gov.pl
<http://www.brukselaue.msz.gov.pl/>
Tél. +32 27804200
Fax +32 27804297

M. Andrzej SADOŚ

*Ambassadeur extraordinaire et
plénipotentiaire
Représentant permanent (Coreper II)*

M. Sebastian BARKOWSKI

*Premier conseiller
Représentant permanent adjoint*

S.E. Mme Bogumiła ORDYK

*Ambassadeur
Représentant permanent auprès du
COPS*

M. Adrian BIERNACKI

*Porte-parole
Tél. +32 27804225*

Représentation permanente du Portugal

Avenue de Cortenbergh 12/Kortenberglaan 12
1040 Bruxelles/Brussel
BELGIQUE
reper@reper-portugal.be
<https://www.ue.missaoportugal.mne.pt/pt/>
Tél. +32 22864211
Fax +32 22310026

S.E. M. Nuno BRITO

*Ambassadeur extraordinaire et
plénipotentiaire
Représentant permanent (Coreper II)*

S.E. M. Pedro LOURTIE

*Ambassadeur
Représentant permanent adjoint
(Coreper I)*

S.E. M. Gilberto JERÓNIMO

*Ambassadeur
Représentant permanent auprès du
COPS*

M. António Esteves MARTINS

*Porte-parole
aem@reper-portugal.be
Tél. +32 22864281*

Représentation permanente de la Roumanie

Avenue de Cortenbergh 107/Kortenberglaan 107
1000 Bruxelles/Brussel
BELGIQUE
bru@rpro.eu
<http://ue.mae.ro/>
Tél. +32 27000640
Fax +32 27000641

S.E. Mme Luminița

Teodora ODOBESCU
*Ambassadeur extraordinaire et
plénipotentiaire
Représentant permanent (Coreper II)*

bru@rpro.eu
Tél. +32 27000640

M. Cosmin BOIANGIU

*Ministre plénipotentiaire
Représentant permanent adjoint
(Coreper I)
cosmin.boiangiu@rpro.eu
Tél. +32 27000640*

M. Călin STOICA

*Ministre plénipotentiaire
Représentant au Comité politique et de
sécurité (COPS)
calin.stoica@rpro.eu
Tél. +32 27000601*

Mme Mihaela POP

*Porte-parole
mihaela.pop@rpro.eu
Tél. +32 27000612*

Mme Cristina TUDOR

*Porte-parole
cristina.tudor@rpro.eu
Tél. +32 27000116*

Représentation permanente de la Slovaquie

Rue du Commerce 44/Handelstraat 44
1000 Bruxelles/Brussel
BELGIQUE
slomission.eu@gov.si
<http://brussels.representation.si>
Tél. +32 22136300
Fax +32 22136301

S.E. M. Janez LENARČIČ

*Ambassadeur extraordinaire et
plénipotentiaire
Représentant permanent (Coreper II)*
Tél. +32 22136431

S.E. Mme Metka IPAVIC

*Ambassadeur
Représentant permanent adjoint
(Coreper I)*
Tél. +32 22136374

M. Marko MAKOVEC

*Représentant au Comité politique et de
sécurité (COPS)*
Tél. +32 22136417

Mme Tina ŠTRAFELA

*Porte-parole
Tél. +32 22136370*

Représentation permanente de la Slovaquie

Avenue de Cortenbergh 79/Kortenberglaan 79
1000 Bruxelles/Brussel
BELGIQUE
eu.brussels@mzv.sk
<http://www.mzv.sk/szbrusel>
Tél. +32 27436811
Fax +32 274368-88/89

S.E. M. Peter JAVORČIK

*Ambassadeur extraordinaire et
plénipotentiaire
Représentant permanent (Coreper II)*
Tél. +32 27436800

S.E. Mme Petra VARGOVÁ

*Ambassadeur
Représentant permanent adjoint
(Coreper I)*
Tél. +32 27436801

S.E. M. Ľubomír ČAŇO

*Ambassadeur
Représentant permanent auprès du
COPS*
Tél. +32 27436861

Mme Janka NAGYOVÁ

Porte-parole
Tél. +32 27436750

Représentation permanente de la Finlande

Avenue de Cortenberg 80/Kortenberglaan 80
1000 Bruxelles/Brussel
BELGIQUE
sanomat.eue@formin.fi
<http://www.finland.eu>
Tél. +32 22878411
Fax +32 22878405

S.E. Mme Marja RISLAKKI

*Ambassadeur extraordinaire et
plénipotentiaire*
Représentant permanent (Coreper II)
Tél. +32 22878422

S.E. Mme Minna KIVIMÄKI

Ambassadeur
Représentant permanent adjoint
(Coreper I)
Tél. +32 22878624

S.E. Mme Hanna LEHTINEN

Ambassadeur
Représentant permanent auprès du
COPS
Tél. +32 22878485

M. Marko RUONALA

Attaché de presse
Tél. +32 22878502

Représentation permanente de la Suède

Square de Meeûs 30/De Meeûssquare 30
1000 Bruxelles/Brussel
BELGIQUE
representationen.bryssel@gov.se
<http://www.regeringen.se/eu-representationen/>
Tél. +32 22895611
Fax +32 22895600

S.E. M. Lars DANIELSSON

*Ambassadeur extraordinaire et
plénipotentiaire*
Représentant permanent (Coreper II)
lars.danielsson@gov.se
Tél. +32 22895645

S.E. Mme Åsa WEBBER

Ambassadeur
Représentant permanent adjoint
(Coreper I)
asa.webber@gov.se
Tél. +32 22895642

S.E. M. Mikael LINDVALL

Ambassadeur
Représentant permanent auprès du
COPS
mikael.lindvall@gov.se
Tél. +32 22895607

Mme Cecilia MÖLLER

Conseiller pour les questions de presse
cecilia.moller@gov.se
Tél. +32 22895655

Représentation permanente du Royaume-Uni

Avenue d'Auderghem 10/Oudergemslaan 10
1040 Bruxelles/Brussel
BELGIQUE
ukrep@fco.gov.uk
<http://ukeu.fco.gov.uk/en>
Tél. +32 22878211
Fax +32 22828900

S.E. M. Tim BARROW

*Ambassadeur extraordinaire et
plénipotentiaire*
Représentant permanent (Coreper II)
Tél. +32 22878211
Fax +32 22828900

S.E. Mme Katrina WILLIAMS

Ambassadeur
Représentant permanent adjoint
(Coreper I)
Tél. +32 22878211

M. Paul JOHNSTON

Représentant du Royaume-Uni auprès
du COPS
Tél. +32 22878288

Mme Elizabeth MCKINNELL

Porte-parole
Tél. +32 22878212

Secrétariat général du Conseil

Rue de la Loi 175 / Wetstraat 175
1048 Bruxelles/Brussel
BELGIQUE
<http://www.consilium.europa.eu>
Tél. +32 2281-6111

SECRÉTAIRE GÉNÉRAL

M. Jeppe TRANHOLM-MIKKELSEN
Secrétaire général
Tél. +32 2281-6215

Cabinet du Secrétaire général

Mme Agnieszka BARTOL
Chef de cabinet du Secrétaire général
Tél. +32 2281-6694

Coordination de la lutte contre le terrorisme

M. Gilles DE KERCHOVE
D'OUSSELGHEM
Directeur
Tél. +32 2281-7933

Task-force sur le Royaume-Uni

M. Didier SEEUWS
Directeur
Tél. +32 2281-6883

Audit interne

M. Fernando SENDRA
Chef d'unité
Tél. +32 2281-7582

M. Luc MASSAUX
Administrateur confirmé
Tél. +32 2281-3845

ECOMP.1.A — Politique économique, dont Eurogroupe

M. Olaf PRUESSMANN
Chef d'unité
Tél. +32 2281-2124

ECOMP.2.B — Politique fiscale, crédits à l'exportation et politique régionale

M. Andreas STRUB
Chef d'unité
Tél. +32 2281-8321

Protection des données

Mme Reyes OTERO ZAPATA
Chef d'Unité - Délégué à la protection des données
Tél. +32 2281-7178

ECOMP.1.B — Services financiers

M. Mariano ABAD MENÉNDEZ
Chef d'unité
Tél. +32 2281-5093

ECOMP.3 — Compétitivité

M. Marius HIRTE
Directeur
Tél. +32 2281-9407

ECOMP — Affaires économiques et compétitivité

M. Carsten PILLATH
Directeur général
Tél. +32 2281-6213

ECOMP.2 — Budget, politiques fiscale et régionale

M. Johannes GILBERS
Directeur
Tél. +32 2281-9891

ECOMP.3.A — Marché intérieur, politique des consommateurs, mieux légiférer

Mme Ana RAMÍREZ FUEYO
Chef d'unité
Tél. +32 2281-7004

ECOMP.1 — Affaires économiques et financières

Mme Alda SILVEIRA REIS
Directeur
Tél. +32 2281-6093

ECOMP.2.A — Budget et règlements financiers

Mme Eva VEIVO
Chef d'unité
Tél. +32 2281-9588

ECOMP.3.B — Concurrence, union douanière, droit des sociétés, propriété intellectuelle, marchés publics

M. Thomas BRANDTNER
Chef d'unité
Tél. +32 2281-7072

ECOMP.3.C — UE 2020, industrie, espace, recherche, innovation

M. Ilkka SAARILAHTI
Chef d'unité
Tél. +32 2281-5524

GIP — Politique générale et institutionnelle

M. Jim CLOOS
Directeur général adjoint
Tél. +32 2281-9330

GIP.A — Conseil européen et planification stratégique

M. Jan VAN ELST
Chef d'unité
Tél. +32 2281-8252

GIP.1 — Politique générale

M. Gabor IVAN
Directeur
Tél. +32 2281-4277

M. Klaus SCHWAB
Chef d'unité/Directeur adjoint
Tél. +32 2281-7293

Mme Oana DUTESCU
Administrateur confirmé
Tél. +32 2281-9628

Mme Katrin EITEL
Administrateur confirmé
Tél. +32 2281-6205

GIP.2 — Relations interinstitutionnelles

... ..
Directeur

M. Nicolas KERLEROUX
Chef d'unité/Directeur adjoint
Tél. +32 2281-8239

Mme Marie-Charlotte VAN LAMSWEERDE
Administrateur confirmé
Tél. +32 2281-5744

JAI — Justice et affaires intérieures

Mme Christine ROGER
Directeur général
Tél. +32 2281-5047

JAI.1 — Affaires intérieures

M. Raoul UEBERECKEN
Directeur
Tél. +32 2281-4789

M. Guy STESENS
Chef d'unité/Directeur adjoint
Tél. +32 2281-6711

JAI.2 — Justice

Mme Nathalie PENSAERT
Directeur
Tél. +32 2281-5425

M. Alain PILETTE
Chef d'unité/Directeur adjoint
Tél. +32 2281-8989

JAI.A — Affaires horizontales

M. Ralph KAESSNER
Chef d'unité
Tél. +32 2281-9422

JAI.B — Evaluations dans le domaine de la JAI et politique en matière de drogues

M. Gilles DUVAL
Chef d'unité
Tél. +32 2281-8142

JUR — Service juridique

M. Hubert LEGAL
Directeur général
Juriconsulte du Conseil
Tél. +32 2281-7322

JUR.A — Coordination

M. Fernando FLORINDO GIJON
Chef d'unité
Tél. +32 2281-6196

JUR.1 — Compétitivité, environnement, transports, télécommunications, énergie

M. Tim MIDDLETON
Directeur
Tél. +32 2281-7919

Mme Marion SIMM
Conseiller juridique confirmé — Service juridique
Tél. +32 2281-5123

JUR.2 — Emploi, affaires sociales, éducation, agriculture, pêche

Mme Emer FINNEGAN
Directeur
Tél. +32 2281-5283

Mme Eva KARLSSON
Conseiller juridique confirmé — Service juridique
Tél. +32 2281-7983

JUR.3 — Relations extérieures

M. Paul Richard BERMAN
Directeur
Tél. +32 2281-6878

M. Michael BISHOP
Conseiller juridique confirmé — Service juridique
Tél. +32 2281-8303

JUR.4 — Questions institutionnelles / Statut / Contentieux

M. Jean-Baptiste LAIGNELOT
Directeur
Tél. +32 2281-2744

M. Martin BAUER
Conseiller juridique confirmé — Service juridique
Tél. +32 2281-8341

JUR.5 — Justice / Affaires intérieures

Mme Thérèse BLANCHET
Directeur
Tél. +32 2281-8775

M. Jorge Eduardo MONTEIRO
Conseiller juridique confirmé — Service juridique
Tél. +32 2281-8533

JUR.6 — Affaires économiques et financières, budget, Fonds structurels

M. Alberto DE GREGORIO MERINO
Directeur
Tél. +32 2281-9353

Mme Kristien MICHOEL
Conseiller juridique confirmé — Service juridique
Tél. +32 2281-5702

JUR.7 — Qualité de la législation

Rue de la Loi 145/Wetstraat 145
1048 Bruxelles/Brussel
BELGIQUE

Mme Manuela GUGGEIS
Directeur faisant fonction
Tél. +32 2281-8359

M. Jarl MATTSSON
Contrôleur de la qualité — Qualité de la législation
Tél. +32 2281-8638

JUR.7.B.1 — Coordination et Journal officiel

Mme Erzsebet TOTH
Chef de bureau
Tél. +32 2281-6390

JUR.7.A — Actes législatifs / Planification

Mme Manuela GUGGEIS
Chef d'unité
Tél. +32 2281-8359

Mme Maria BARBOSA
Juriste linguiste confirmé
Tél. +32 2281-6533

JUR.7.B — Accords internationaux / Ressources

M. Helio GÓMEZ DE MAYORA
Chef d'unité
Tél. +32 2281-6946

Mme Emilie ZAREMBA
Juriste linguiste confirmé
Tél. +32 2281-7439

JUR.7.B — Actes non législatifs / Suivi

Mme Ieva LEJASISAKA
Chef d'unité
Tél. +32 2281-5147

M. Jan-Erik BJÖRKLUND
Contrôleur de la qualité — Qualité de la législation
Tél. +32 2281-8487

LIFE — Agriculture, pêche, affaires sociales et santé

M. Ángel BOIXAREU
Directeur général
Tél. +32 2281-6234

LIFE.1 — Agriculture (CSA — Comité spécial Agriculture) et politique sociale

M. Petr BLIZKOVSKY
Directeur
Tél. +32 2281-5130

LIFE.1.A — Paiements directs et soutien du marché

M. Jean-Paul DECAESTECKER
Chef d'unité
Tél. +32 2281-6807

M. Simon COATES
Chef d'unité faisant fonction
Tél. +32 2281-5768

LIFE.1.B — Développement rural

M. César CORTES
Chef d'unité
Tél. +32 2281-6114

LIFE.1.C — Emploi et politique sociale

Mme Maria-Luise LINDORFER
Chef d'unité
Tél. +32 2281-9280

LIFE.2 — Pêche, alimentation et santé

Mme Marta ARPIO
Directeur
Tél. +32 2281-6183

LIFE.2.A — Pêche

M. Dirk HELLWIG
Chef d'unité
Tél. +32 2281-6958

LIFE.2.B — Questions vétérinaires et phytosanitaires, chaîne alimentaire, sylviculture

M. Jean RECALDE
Chef d'unité
Tél. +32 2281-9440

LIFE.2.C — Santé publique et denrées alimentaires

M. Jean RECALDE
Chef d'unité faisant fonction
Tél. +32 2281-9440

RELEX — Affaires étrangères, élargissement et protection civile

M. Leonardo SCHIAVO
Directeur général
Tél. +32 2281-5575

RELEX.1 — Commerce, développement, questions horizontales, soutien du Conseil des affaires étrangères

M. Zoltan MARTINUSZ
Directeur
Tél. +32 2281-5327

RELEX.1.A — Commerce

M. David JOHNS
Chef d'unité
Tél. +32 2281-8600

RELEX.1.B — Développement

M. Boštjan ŠPORAR
Chef d'unité
Tél. +32 2281-3902

RELEX.1.C — Questions horizontales

M. Petr HRDLICKA
Chef d'unité
Tél. +32 2281-7477

RELEX.2 — Élargissement, sécurité, protection civile, soutien du Conseil des affaires étrangères

... ..
Directeur

RELEX.2.A — Élargissement

M. Matthew REECE
Chef d'unité
Tél. +32 2281-5994

RELEX.2.B — Sécurité

M. Kimmo PEIPPO
Chef d'unité faisant fonction
Tél. +32 2281-7363

RELEX.2.C — Protection civile

M. Jan ALHADEFF
Chef d'unité
Tél. +32 2281-5799

TREE — Environnement, éducation, transports et énergie

M. Jarosław PIETRAS
Directeur général
Tél. +32 2281-7421

TREE.1 — Environnement, éducation, jeunesse, culture, audiovisuel et sport

M. Berthold BERGER
Directeur
Tél. +32 2281-6392

TREE.1.A — Environnement, y compris affaires internationales

Mme Maria MAROTTA
Chef d'unité
Tél. +32 2281-6225

TREE.1.B — Changement climatique, coordination, affaires horizontales

M. Jacob VRIES
Chef d'unité
Tél. +32 2281-5619

TREE.1.C — Éducation, jeunesse, culture, audiovisuel et sport

M. Nicholas PLATTEN
Chef d'unité
Tél. +32 2281-7431

TREE.2 — Transports, télécommunications et énergie

Mme Geneviève TUTS
Directeur
Tél. +32 2281-7474

TREE.2.A — Transports

M. Luís Manuel TEIXEIRA DA COSTA

Chef d'unité

Tél. +32 2281-9808

TREE.2.B — Politiques de l'énergie, questions atomiques, société de l'information

M. Janusz BIELECKI

Chef d'unité

Tél. +32 2281-6003

COMM — Communication et information

M. Reijo KEMPPINEN

Directeur général

Tél. +32 2281-5825

COMM.1 — Médias et communication

M. Paul REIDERMAN

Directeur

Tél. +32 2281-8704

COMM.1.A — Relations Média

M. Guy MILTON

Chef d'unité

Tél. +32 2281-8519

COMM.1.A.S1 — Media Monitoring et Recherche

Mme Austra ALELIUNAITE

Chef de secteur

Tél. +32 2281-6938

COMM.1.B — Opérations médias

M. Erik SCHULTZ-NIELSEN

Chef d'unité

Tél. +32 2281-7372

COMM.1.B.S1 — Audiovisuel

Mme Isabelle BRUSSELMANS

Chef de secteur

Tél. +32 2281-5713

COMM.1.C — Communication numérique

M. Maciej BURY

Chef d'unité

Tél. +32 2281-4456

COMM.1.C.S1 — Rédaction

... ..

Chef de secteur

COMM.2 — Information et Activités publiques

... ..

Directeur

COMM.2.A — Activités publiques

Mme Inés HEMPEL

Chef d'unité

Tél. +32 2281-5688

COMM.2.A.S1 — Visiteurs et Information au Public

Mme Liina PARVE

Chef de secteur

Tél. +32 2281-6473

COMM.2.B — Graphisme et Publications

M. Achilleas KARRAS

Chef d'unité

Tél. +32 2281-5317

COMM.2.B.S1 — Services créatifs

Mme Magda MAHER

Chef de secteur

Tél. +32 2281-7552

COMM.2.B.S2 — Production Services

M. Bernard PHILIPPART

Chef de secteur

Tél. +32 2281-9619

COMM.2.C — Information Services

M. Paulo VIDAL

Chef d'unité

Tél. +32 2281-5802

LING — Service de traduction

Rue de la Loi 145/Wetstraat 145
BELGIQUE

M. William SHAPCOTT

Directeur général f.f.

Tél. +32 2281-5824

LING.1 — Translation 1

Mme Minna VUORIO

Directeur

Tél. +32 2281-8662

LING.1.A — Opérations

M. Bernard VANDEN BLOOCK

Chef d'unité

Tél. +32 2281-5182

Mme Ingrid SWINNEN

Administrateur confirmé

Tél. +32 2281-8837

M. Branislav VARSIK

Administrateur confirmé

Tél. +32 2281-5975

LING.1.BG — Langue bulgare

M. Vladimir KARAKASHOV

Chef d'unité

Tél. +32 2281-4415

Mme Albena IOVTCHEVA

Contrôleur de la qualité — Traduction

Tél. +32 2281-4421

LING.1.CS — Langue tchèque

M. Karl-Heinz WALKER

Chef d'unité

Tél. +32 2281-7412

M. Jiri PLACEK

Contrôleur de la qualité — Traduction

Tél. +32 2281-9774

LING.1.DE — Langue allemande

M. David ZELINGER

Chef d'unité

Tél. +32 2281-2540

Mme Cathrin BASOV

Contrôleur de la qualité — Traduction

Tél. +32 2281-5651

LING.1.GA — Langue irlandaise

M. Seán HADE

Chef d'unité

Tél. +32 2281-3061

Mme Úna O'CONNOR

Contrôleur de la qualité — Traduction

Tél. +32 2281-8773

LING.1.EL — Langue grecque

M. Ioannis DIMOLITSAS

Chef d'unité

Tél. +32 2281-7323

M. Evangelos PAIZIS

Contrôleur de la qualité — Traduction

Tél. +32 2281-8344

LING.1.ES — Langue espagnole

M. Luís LOUREIRO DE AMORIM

Chef d'unité

Tél. +32 2281-6136

M. José CUENDA

Contrôleur de la qualité — Traduction

Tél. +32 2281-7003

LING.1.IT — Langue italienne

Mme Lucia CECCARELLI

Chef d'unité

Tél. +32 2281-9910

Mme Ortensia RUFFOLO

Contrôleur de la qualité — Traduction

Tél. +32 2281-6112

LING.1.LV — Langue lettone (LV)

Mme Inese MCCALLUM

Chef d'unité

Tél. +32 2281-1990

Mme Liene PRIEDE

Contrôleur de la qualité — Traduction
Tél. +32 2281-4822

LING.1.LT — Langue lituanienne (LT)**Mme Viktorija ZURBIENE**

Chef d'unité
Tél. +32 2281-3765

Mme Milda KISIELIENE

Contrôleur de la qualité — Traduction
Tél. +32 2281-3757

LING.1.PT — Langue portugaise**M. Orlando GAMBOA**

Chef d'unité
Tél. +32 2281-5495

Mme Ana Luisa FARIA

Contrôleur de la qualité — Traduction
Tél. +32 2281-9411

LING.1.SK — Langue slovaque**Mme Małgorzata STECKO**

Chef d'unité
Tél. +32 2281-7647

M. Zdenko SOVCIK

Contrôleur de la qualité — Traduction
Tél. +32 2281-3597

LING.1.EN — Langue anglaise**Mme Jennifer LOCKETT**

Chef d'unité
Tél. +32 2281-5414

Mme Shauna DOHERTY

Contrôleur de la qualité — Traduction
Tél. +32 2281-7722

LING.2 — Traduction 2**M. Andreas LERNHART**

Directeur
Tél. +32 2281-6241

LING.2.A — Ressources**Mme Katelijn SERLET**

Chef d'unité
Tél. +32 2281-7285

LING.2.A.B1 — Bibliothèque linguistique

... ..
Chef de secteur

LING.2.DA — Langue danoise**M. Bent MEJBORN**

Chef d'unité
Tél. +32 2281-6722

M. Per PETERSEN

Contrôleur de la qualité — Traduction
Tél. +32 2281-5668

LING.2.ET — Langue estonienne**Mme Jennifer LOCKETT**

Chef d'unité faisant fonction
Tél. +32 2281-5414

M. Kaupo SUSI

Contrôleur de la qualité — Traduction
Tél. +32 2281-3925

LING.2.FR — Langue française**M. Eric THORAVAL**

Chef d'unité
Tél. +32 2281-5432

Mme Eléonore RENIE

Contrôleur de la qualité — Traduction
Tél. +32 2281-6407

LING.2.HR — Langue croate**Mme Gordana MLACAK**

Chef d'unité
Tél. +32 2281-2934

Mme Dijana ZORIC

Contrôleur de la qualité — Traduction
Tél. +32 2281-5262

LING.2.HU — Langue hongroise**Mme Baiba ALEKSEJUKA**

Chef d'unité
Tél. +32 2281-5388

Mme Zsuzsanna KOVACS

Contrôleur de la qualité — Traduction
Tél. +32 2281-2814

LING.2.MT — Langue maltaise**M. Paulo OLIVEIRA**

Chef d'unité
Tél. +32 2281-6619

M. Joseph CHIRCOP

Contrôleur de la qualité — Traduction
Tél. +32 2281-3623

LING.2.NL — Langue danoise**Mme Andreea IVANESCU**

Chef d'unité
Tél. +32 2281-2332

M. Joris ROELANTS

Contrôleur de la qualité — Traduction
Tél. +32 2281-5569

LING.2.PL — Langue polonaise**Mme Agata KŁOPOTOWSKA**

Chef d'unité
Tél. +32 2281-6027

M. Krzysztof KWAŚNIEWICZ

Contrôleur de la qualité — Traduction
Tél. +32 2281-3850

LING.2.RO — Langue roumaine**M. Dan MARASESCU**

Chef d'unité
Tél. +32 2281-4402

Mme Delia-Maria KERIMEL

Contrôleur de la qualité — Traduction
Tél. +32 2281-2829

LING.2.SL — Langue slovène**M. Guillermo TRONCOSO GONZÁLEZ**

Chef d'unité
Tél. +32 2281-8217

Mme Aleksandra KRANER

Contrôleur de la qualité — Traduction
Tél. +32 2281-3001

LING.2.FI — Langue finnoise**M. Hannu PÖYSTI**

Chef d'unité
Tél. +32 2281-7524

Mme Kaija RINTA

Contrôleur de la qualité — Traduction
Tél. +32 2281-9259

LING.2.SV — Langue suédoise**M. Juan PALLARES**

Chef d'unité
Tél. +32 2281-9922

Mme Anna-Karin BATCHELLER

Contrôleur de la qualité — Traduction
Tél. +32 2281-9251

ORG — Développement organisationnel et services**M. William SHAPCOTT**

Directeur général
Tél. +32 2281-5824

ORG.A — Développement organisationnel**Mme Mari LINNAPUOMI**

Chef d'unité
Tél. +32 2281-3271

ORG.1 — Ressources humaines**Mme Sonia FUMAGALLI**

Directeur faisant fonction
Tél. +32 2281-8943

ORG.1.A — Effectifs et mobilité**M. Kim FREIDBERG**

Chef d'unité
Tél. +32 2281-7729

ORG.1.A.B1 — Effectifs

... ..

Chef de bureau

ORG.1.A.B2 — Stages

M. Tamas ZAHONYI

Chef de bureau

Tél. +32 2281-6461

ORG.1.A.S1 — Recrutement

Mme Saskia HERRMANN

Chef de secteur

Tél. +32 2281-2466

ORG.1.A.S1.B1 — Sélection de fonctionnaires

Mme Cristina ZUCCHI

Chef de bureau

Tél. +32 2281-6329

ORG.1.A.S1.B2 — Solutions temporaires en personnel

Mme Cristina CIRIECO

Chef de bureau

Tél. +32 2281-6057

ORG.1.B — Développement du personnel

Mme Elizabeth WILLOCKS

Chef d'unité

Tél. +32 2281-6216

ORG.1.B.S1 — Budget et programmation

M. Bruno PEREIRA LAGOS

Chef de secteur

Tél. +32 2281-4925

ORG.1.C — Droits individuels

Mme Sonia FUMAGALLI

Chef d'unité

Tél. +32 2281-8943

ORG.1.C.S1 — Support interne

M. Jean-Éric ROLAND

Chef de secteur

Tél. +32 2281-7866

ORG.1.C.S1 — Secrétariat opérationnel

M. Christian BRAUN

Chef de bureau

Tél. +32 2281-6668

ORG.1.C.S2 — Droits individuels

M. Pascal MARY

Chef de secteur

Tél. +32 2281-9636

ORG.1.C.S2.B1 — Personnel en activité

Mme Linda ROGERS

Chef de bureau

Tél. +32 2281-7288

ORG.1.C.S3 — Temps de travail et privilèges

Mme Ulrike RACKOW

Chef de secteur

Tél. +32 2281-7504

ORG.1.C.S3.B1 — Gestion du temps

Mme Maria Rosario MARIN VILLAR

Chef de bureau

Tél. +32 2281-8289

ORG.1.C.S3.B2 — Privilèges

Mme Christine VAN VIJLE

Chef de bureau

Tél. +32 2281-8054

ORG.1.D — Traitements / Missions

M. Piet SCHELLING

Chef d'unité

Tél. +32 2281-4967

ORG.1.D.S1 — Missions

M. Alberto BARONIO

Chef de secteur

Tél. +32 2281-1914

ORG.1.E — Service Medico-Social

Mme Nessa DELANEY

Chef d'unité

Tél. +32 2281-7330

ORG.1.E.S1 — Service médical

M. Mark SMIT

Chef de secteur

Tél. +32 2281-6901

ORG.1.E.S1.B1 — Gestion / Coordination / Comptabilité

Mme Elena FORCANO

Chef de bureau

Tél. +32 2281-8986

ORG.1.E.B1 — Crèche et garderies

Mme Celia COSTA E SILVA

Chef de bureau

Tél. +32 2281-7156

ORG.1.E.B2 — Assurances sociales

... ..

Chef de bureau

ORG.1.F — Conseillers juridiques de l'administration

Mme Eleonora BOTAR

Chef d'unité

Tél. +32 2281-9359

ORG.1.F.B1 — Coordination et greffe

M. Colin DOHERTY

Chef de bureau

Tél. +32 2281-8789

ORG.2 — Protocole et réunions

M. Dominique-Georges MARRO

Directeur — Chef du protocole

Tél. +32 2281-6423

ORG.2.A — Protocole

Mme Ragnheidur ROUBINEAU

Chef d'unité — Chef du protocole adjoint

Tél. +32 2281-7135

ORG.2.A.B1 — Accueil

Mme Magali DOGOT

Chef de bureau

Tél. +32 2281-2898

ORG.2.B — Réunions

Mme Silvia BIANCHI

Chef d'unité

Tél. +32 2281-7737

ORG.2.B.S1 — Programmation et gestion

Mme Eva FALATOVA

Chef de secteur

Tél. +32 2281-7935

ORG.2.B.S1.B1 — Programmation des réunions

Mme Teresa Maria MARTINS

Chef de bureau

Tél. +32 2281-7825

ORG.2.B.S1.B2 — Commis de salle

M. Athanassios MARGARIDIS

Chef de bureau

Tél. +32 2281-9554

ORG.2.C — Restauration

M. Jarosław ZACZYKIEWICZ

Chef d'unité

Tél. +32 2281-5389

ORG.2.C.B1 — Salons de restauration

M. Olivier RESMINI

Chef de bureau

Tél. +32 2281-8597

ORG.2.C.B2 — Restauration collective

Mme Graziella SCEBBA

Chef de bureau

Tél. +32 2281-6669

ORG.2.C.S1 — Commandes, sécurité alimentaire

M. Arnaud ROULET

Chef de secteur
Tél. +32 2281-9334

ORG.2.D — Support

Mme Nathalie TERRANA

Chef d'unité
Tél. +32 2281-3285

ORG.2.D.B1 — Huissiers

M. Christophe THAETER

Chef de bureau
Tél. +32 2281-2026

ORG.2.D.S1 — Finance, appels
d'offres, frais de voyages délégués

Mme Agnieszka FRON

Chef de secteur

ORG.2.D.S2 — Secteur Audio et
Vidéo de Conférence

M. Lluis BRONSOMS

Chef de secteur
Tél. +32 2281-5870

ORG.2.D.S2.B1 — Technique

M. Darian HOUDART

Chef de bureau
Tél. +32 2281-4960

ORG.3 — Immeubles, logistique

Mme Kristin VAN HOOLST

Directeur
Tél. +32 2281-5454

ORG.3.A — Immeubles

M. Marc DE FEU

Chef d'unité
Tél. +32 2281-6243

ORG.3.A.S1 — Projets

M. Stéphane MAGNETTE

Chef de secteur
Tél. +32 2281-3069

ORG.3.A.S2 — Politique immobilière
et gestion environnementale

M. Stefano VENANZI

Chef de secteur
Tél. +32 2281-5344

ORG.3.A.S3 — Gérance technique

M. Marco SERENO

Chef de secteur
Tél. +32 2281-3293

ORG.3.A.S3.B1 — Installations
électriques, électromécaniques et de
sécurité

M. Nicolas DEBRULLE

Chef de bureau
Tél. +32 2281-5677

ORG.3.A.S3.B2 — Installations thermiques
et sanitaires

M. Enrico MORELLO

Chef de bureau
Tél. +32 2281-5497

ORG.3.A.S3.B3 — Entretien général, suivi
des conditions d'exploitation

M. Vincent BOUILLEZ

Chef de bureau
Tél. +32 2281-4926

ORG.3.B — Logistique

Mme Aleksandra KRYSZTOFIK

Chef d'unité
Tél. +32 2281-8788

ORG.3.B.B1 — Véhicules de service

M. Gian S. PALMERI

Chef de bureau
Tél. +32 2281-2369

ORG.3.B.S1 — Matériel et opérations

M. Javier LOPEZ ARIZA

Chef de secteur
Tél. +32 2281-6331

ORG.3.B.S1.B1 — Mobilier /
Déménagements / Aménagements
événementiels

M. Eddy CEULEERS

Chef de bureau
Tél. +32 2281-8906

ORG.3.B.S1.B2 — Stocks / Inventaire

Mme Maria TUR TUR

Chef de bureau
Tél. +32 2281-9568

ORG.3.C — Finances

M. Nicolas PAPAPOULOS

Chef d'unité
Tél. +32 2291-5893

ORG.3.C.S1 — Exécution budgétaire

M. Johan VAN EYLEN

Chef de secteur
Tél. +32 2281-6274

ORG.3.C.S2 — Marchés publics

Mme Anna ŚWIDA

Chef de secteur
Tél. +32 2281-3075

ORG.4 — Finances

M. Hans-Werner GRENZHÄUSER

Directeur
Tél. +32 2281-6462

ORG.4.A — Projets et financements

M. Uwe HARMS

Chef d'unité
Tél. +32 2281-5012

ORG.4.B — Gestion budgétaire

M. Wolfgang PLOCH

Chef d'unité
Tél. +32 2281-7771

ORG.4.C — Coordination des acquisitions

M. Hans NILSSON

Chef d'unité
Tél. +32 2281-7915

ORG.4.D — Comptabilité

Mme Lucy HESS

Chef d'unité
Tél. +32 2281-7568

ORG.5 — Sûreté et sécurité

M. Francis MORGAN

Directeur
Tél. +32 2281-4141

ORG.5.A — Stratégie de sécurité et continuité des activités

M. Siegfried VAN DEN ENDEN

Chef d'unité
Tél. +32 2281-2131

ORG.5.A.S1 — Gestion du risque
et planification de la continuité des
activités

M. Philip MEULENBERGHS

Chef de secteur
Tél. +32 2281-8034

ORG.5.A.S1.B1 — Enquêtes

M. Philip VANASSCHE

Chef de bureau
Tél. +32 2281-5644

ORG.5.A.B1 — Gestion des accès

M. Serge ADAN

Chef de bureau
Tél. +32 2281-8345

ORG.5.B — Sécurité opérationnelle

M. Yves DECEUNINCK

Chef d'unité
Tél. +32 2281-7050

ORG.5.B.S1 — Planification et
performance

Mme Isabelle DIRKX

Chef de secteur
Tél. +32 2281-3576

ORG.5.B.S1.B1 — Contrats de sécurité

M. Joaquin AGUADO ALONSO

Chef de bureau
Tél. +32 2281-5856

ORG.5.B.S2 — Sécurité physique

M. Nicola NOTARI

Chef de secteur
Tél. +32 2281-9635

ORG.5.B.S2.B1 — Centres de sécurité

M. FERNANDEZ

VILLALVILLA FRANCISCO J.

Chef de bureau
Tél. +32 2281-3830

ORG.5.B.S2.B2 — Protection physique

M. Loutphi GHARBI

Chef de bureau
Tél. +32 2281-7292

ORG.5.C — Sécurité de l'information

Mme Anna KALBE

Chef d'unité
Tél. +32 2281-8249

ORG.5.C.S1 — Assurance de l'information

M. Stefan WITTMANN

Chef de secteur
Tél. +32 2281-5741

ORG.5.D — Prévention

M. Patrick LANGLOIS

Chef d'unité
Tél. +32 2281-5907

SMART — Services numériques

M. David GALLOWAY

Directeur général adjoint
Tél. +32 2281-6194

M. Bernd SCHOMBURG

Coordinateur de la défense des réseaux
Tél. +32 2281-6448

SMART.1 — Solutions numériques

M. Ramón CHISMOL IBÁÑEZ

Directeur

SMART.1.A — Services aux clients

... ..

Chef d'unité

SMART.1.A.S1 — Gestion des services et Service Desk

M. Ovidiu GHEORGHITA

Chef de secteur
Tél. +32 2281-2581

SMART.1.A.S1.B1 — Spécialistes de Services IT

M. Carlos SIMON SAIZ

Chef de bureau
Tél. +32 2281-9225

SMART.1.A.B1 — Support et Coaching

Mme Riikka IKAHEIMO

Chef de bureau
Tél. +32 2281-9194

SMART.1.B — Gestion de l'information

... ..

Chef d'unité

SMART.1.C — Architecture et processus (PLAN)

M. Philippe VLEMINCKX

Chef d'unité - Systèmes d'information et de communication
Tél. +32 2281-7138

M. Hamish URQUHART

Administrateur – Gestion des documents
Tél. +32 2281-5424

SMART.1.C.S1 — Architecture d'Entreprise / Continuité des Activités

Mme Sonia RIANO

Chef de secteur
Tél. +32 2281-6671

SMART.1.C.S2 — Gestion du portefeuille, de programmes et de projets

M. Manuel DEL CASTILLO

Chef de secteur
Tél. +32 2281-3316

SMART.1.D — Conception et développement (BUILD)

M. Fabrice DREZET

Chef d'unité - Systèmes d'information et de communication
Tél. +32 2281-9390

M. Nikos GIANNOPOULOS

Administrateur confirmé — Systèmes d'Information et de Communication
Tél. +32 2281-4899

SMART.1.D.S1 — Ressources humaines

M. Sébastien LE ROQUAIS

Chef de secteur
Tél. +32 2281-6841

SMART.1.D.S2 — Finances

M. Ivan ENEV

Chef de secteur
Tél. +32 2281-8183

SMART.1.D.S3 — Événements , sécurité et logistique

M. Philippe DE BEIR

Chef de secteur
Tél. +32 2281-5685

SMART.1.D.S4 — Applications Back Office

M. Wout DEKEYSER

Chef de secteur
Tél. +32 2281-9151

SMART.1.D.S5 — Applications Front Office

M. Gunter VANUYTSEL

Chef de secteur
Tél. +32 2281-4751

SMART.A — Ressources

M. Kalenga D'ALMEIDA

Chef d'unité
Tél. +32 2281-5460

SMART.2 — Plateformes numériques

M. Jan STUER

Directeur faisant fonction
Tél. +32 2281-2871

SMART.2.A — Infrastructure et opérations (RUN)

M. Jan STUER

Chef d'unité - Systèmes d'information et de communication
Tél. +32 2281-2871

M. Marco NERVI

Administrateur confirmé — Systèmes d'Information et de Communication
Tél. +32 2281-5598

M. Laurent CLAISSE

Administrateur confirmé — Systèmes d'Information et de Communication
Tél. +32 2281-2030

SMART.2.A.S1 — Digital Workplace

M. Frank HOOGERVORST

Chef de secteur
Tél. +32 2281-9936

SMART.2.A.S1.B1 — Digital End Point Solutions

M. José LOPEZ GONZALEZ

Chef de bureau
Tél. +32 2281-5520

SMART.2.A. S1.B2 — Digital Workplace Systems

M. Patrick DE BUIJST

Chef de bureau
Tél. +32 2281-3279

SMART.2.A.S1.B3 — Digital Printing Solutions

M. Juan MARCOS

Chef de bureau
Tél. +32 2281-8346

SMART.2.A.S2 — Applications et middleware

M. Mohammed AMRI

Chef de secteur
Tél. +32 2281-5071

SMART.2.A.S2 — Service Delivery

M. Benedikt LUYCKX

Chef de bureau
Tél. +32 2281-6281

SMART.2.A.S3 — Infrastructure centrale

M. Michel KASICA

Chef de secteur
Tél. +32 2281-7208

SMART.2.A.S3.B1 — Serveurs

M. Bart VANNESTE

Chef de bureau
Tél. +32 2281-9483

SMART.2.A.S3.B2 — Solutions de stockage et de sauvegarde

M. Hans ROOSELAER

Chef de bureau
Tél. +32 2281-7613

SMART.2.A.S3.B3 — Installations informatiques

M. Christophe DELHAYE

Chef de bureau
Tél. +32 2281-6318

SMART.2.A.S4 — Collaboration et communications unifiées (UCC)

M. Paul GORDEBEKE

Chef de secteur
Tél. +32 2281-6762

SMART.2.A.S4.B1 — Opérations UCC

M. Toufiq ZIOUI

Chef de bureau
Tél. +32 2281-7116

SMART.2.A.S4.B2 — Ingénierie UCC

SMART.2.A.S5 — Réseaux d'entreprise

M. Panagiotis SARAGIOTIS

Chef de secteur
Tél. +32 2281-6198

SMART.2.A.S6 — Centre d'opérations

M. Cuong LY

Chef de secteur
Tél. +32 2281-9188

SMART.2.B — Sécurité des systèmes

M. Sébastien LEONNET

Chef d'unité
Tél. +32 2281-5538

SMART.2.B.S1 — Etude et documentation

M. Patrice BAGUET

Chef de secteur
Tél. +32 2281-6575

SMART.2.B.S2 — Opérations crypto et administration de sécurité

M. Thierry MANTÉ

Chef de secteur
Tél. +32 2281-5087

SMART.2.B.S2.B1 — Gestion opérationnelle

M. Raul MARTINEZ LOPEZ

Chef de bureau
Tél. +32 2281-5234

SMART.2.B.S3 — Capacités de défense des réseaux

M. Jean-Luc AUBOIN

Chef de secteur
Tél. +32 2281-6877

SMART.2.B.B1 — Validation des systèmes

M. Benoît VERREET

Chef de bureau
Tél. +32 2281-5148

SMART.2.C — Services des documents

M. Juraj SYKORA

Chef d'unité
Tél. +32 2281-9385

SMART.2.C.S1 — Bureau des informations classifiées (BIC)

M. Javier TORIJANO MONTERO

Chef de secteur
Tél. +32 2281-5632

SMART.2.C.B1 — Notifications et actes officiels

M. Mario ORTEGA BARQUERO

Chef de bureau
Tél. +32 2281-6384

SMART.2.C.B2 — Courrier

M. Olivier LANOVE

Chef de bureau
Tél. +32 2281-6531

Conseils de stabilisation et d'association

CONSEIL DE STABILISATION ET D'ASSOCIATION UE-ALBANIE

Mission de la République d'Albanie auprès de l'Union européenne

Rue Tenbosch 30/Tenbosstraat 30
1000 Bruxelles/Brussel
BELGIQUE
mission.eu@mfa.gov.al
<http://www.ambassadat.gov.al/european-union>
Tél. +32 26403544 / 26443329
Fax +32 26403177

S.E. Mme Suela JANINA
Ambassadeur extraordinaire et plénipotentiaire

Secrétariat du Conseil de stabilisation et d'association

Rue de la Loi 175/Wetstraat 175
1048 Bruxelles/Brussel
BELGIQUE

Mme Andzelika SOKOLOVA
Administrateur politique, unité «Élargissement» au secrétariat général du Conseil de l'UE, cosecraire
Tél. +32 2281-9797

CONSEIL DE STABILISATION ET D'ASSOCIATION UE-BOSNIE-HERZEGOVINE

Mission de la Bosnie Herzegovine auprès de l'Union européenne

rue de l'Industrie 22/Industriestraat 22
1040 Bruxelles/Brussel
BELGIQUE
info@bhmeu.be
Tél. +32 26442008
Fax +32 26441698

S.E. Mme Lidija TOPIĆ
*Ambassadeur
Chef de mission*

Secrétariat du Conseil de stabilisation et d'association

Rue de la Loi 175/Wetstraat 175
1048 Bruxelles/Brussel
BELGIQUE

Mme Andzelika SOKOLOVA
Administrateur politique, unité «Élargissement» au secrétariat général du Conseil de l'UE, cosecraire
Tél. +32 2281-9797

CONSEIL DE STABILISATION ET D'ASSOCIATION UE-ANCIENNE RÉPUBLIQUE YUGOSLAVE DE MACÉDOINE

Mission de l'ancienne République yougoslave de Macédoine auprès de l'Union européenne

Rue de la Loi 38/Wetstraat 38
1040 Bruxelles/Brussel
BELGIQUE

mission.eu@mfa.gov.mk
<http://www.missions.gov.mk/european-union>
Tél. +32 22350350
Fax +32 22800949

M. Vlatko STANKOVSKI
Chargé d'affaires ad interim

Secrétariat du Conseil de stabilisation et d'association

Rue de la Loi 175/Wetstraat 175
1048 Bruxelles/Brussel
BELGIQUE

Mme Barbara LATKO
Unité «Élargissement» au secrétariat général du Conseil de l'UE
Tél. +32 2281-4912

EU-KOSOVO* STABILISATION AND ASSOCIATION COUNCIL

* This designation is without prejudice to positions on status, and is in line with UNSCR 1244(1999) and the ICJ Opinion on the Kosovo declaration of independence.

Mission of Kosovo to the European Union

Avenue Roger Vandendriessche 38/Roger Vandendriesschelaan 38
1150 Bruxelles/Brussel
BELGIQUE
Tél. +32 27732700
Fax +32 26441698

M. Bernard NIKAJ
Head of Mission

Secrétariat du Conseil de stabilisation et d'association

Rue de la Loi 175/Wetstraat 175
1048 Bruxelles/Brussel
BELGIQUE

Mme Andzelika SOKOLOVA

*Administrateur politique, unité
«Élargissement» au secrétariat général
du Conseil de l'UE, cosecrétaire*
Tél. +32 2281-9797

CONSEIL DE STABILISATION ET D'ASSOCIATION UE-MONTÉNÉGR

Mission du Monténégro auprès de l'Union européenne

Rue du Trône/Troonstraat 117-119
1050 Bruxelles/Brussel
BELGIQUE
eu@mfa.gov.me
<http://www.mvpei.gov.me>
Tél. +32 22235561
Fax +32 22236028

S.E. M. Bojan ŠARKIĆ
*Ambassadeur
Chef de mission*

Secrétariat du Conseil de stabilisation et d'association

Rue de la Loi 175/Wetstraat 175
1048 Bruxelles/Brussel
BELGIQUE

M. Gabriele SCARAMUCCI

*Conseiller, unité «Élargissement» au
secrétariat général du Conseil de l'UE,
co-secrétaire*
Tél. +32 2281-6447

CONSEIL DE STABILISATION ET D'ASSOCIATION UE-SERBIE

Mission de la République de Serbie auprès de l'Union européenne

Boulevard du Régent/Regentlaan 53
1000 Bruxelles/Brussel
BELGIQUE

mission.serbia.eu@mfa.rs
<http://www.eu-brussels.mfa.gov.rs>
Tél. +32 26498242
Fax +32 26490878

S.E. Mme Ana HRUSTANOVIĆ
*Ambassadeur
Chef de mission*

Secrétariat du Conseil de stabilisation et d'association

Rue de la Loi 175/Wetstraat 175
1048 Bruxelles/Brussel
BELGIQUE

Bianca MAIER

*Administrateur politique, unité
«Élargissement» au secrétariat général
du Conseil de l'UE, cosecrétaire*
Tél. +32 2281-5029

Conseils d'association

CONSEIL D'ASSOCIATION UE-ALGÉRIE

Mission de la République algérienne démocratique et populaire auprès de l'Union européenne

Avenue Molière 207-209/Molièrelaan 207-209
1050 Bruxelles/Brussel
BELGIQUE

info@algerian-embassy.be
http://www.algerian-embassy.be
Tél. +32 23435078
Fax +32 23435168

S.E. M. Amar BELANI
Ambassadeur extraordinaire et plénipotentiaire
Chef de mission (UE)

Secrétariat du Conseil d'association

Rue de la Loi 175/Wetstraat 175
1048 Bruxelles/Brussel
BELGIQUE

M. Dimosthenis MAMMONAS
Cosecraire
Tél. +32 2281-2504

CONSEIL D'ASSOCIATION UE-AMÉRIQUE CENTRALE

Mission de la République du Nicaragua auprès de l'Union européenne

Avenue de Wolvendaël 55/Wolvendaellaan 55
1180 Bruxelles/Brussel
BELGIQUE
sky77706@skynet.be
Tél. +32 23756434

M. Cristian MARTINEZ
Cosecraire

Secrétariat du Conseil d'association

Rue de la Loi 175/Wetstraat 175
1048 Bruxelles/Brussel
BELGIQUE

Mme Maria Concepción PÉREZ REQUEJO

Cosecraire
Tél. +32 2281-5584

CONSEIL D'ASSOCIATION UE-CHILI

Mission de la République du Chili auprès de l'Union européenne

Rue des Aduatiques 106/Aduatiekersstraat 106
1040 Bruxelles/Brussel
BELGIQUE
echilebelgica@minrel.gov.cl

S.E. M. Raúl FERNÁNDEZ DAZA
Ambassadeur extraordinaire et plénipotentiaire

Secrétariat du Conseil d'association

Rue de la Loi 175/Wetstraat 175
1048 Bruxelles/Brussel
BELGIQUE

Mme Maria Concepción PÉREZ REQUEJO

Cosecraire
Tél. +32 2281-5584

CONSEIL D'ASSOCIATION UE-ÉGYPTE

Mission de la République arabe d'Égypte auprès de l'Union européenne

Avenue de l'Uruguay 19/Uruguaylaan 19
1000 Bruxelles/Brussel
BELGIQUE
egyptembassy@embassyofegypt.be

Tél. +32 26635800 / 26635820 / 26635828
Fax +32 26755888

S.E. M. Khaled Aly EL BAKLY
Ambassadeur extraordinaire et plénipotentiaire
Chef de mission (UE)

Secrétariat du Conseil d'association

Rue de la Loi 175/Wetstraat 175
1048 Bruxelles/Brussel
BELGIQUE

M. Dimosthenis MAMMONAS
Cosecraire
Tél. +32 2281-2504

CONSEIL D'ASSOCIATION UE-GÉORGIE

Mission de la Géorgie auprès de l'Union européenne

Rue Père Eudore Devroye/Pater Eudore
Devroyestraat 245
1150 Bruxelles/Brussel
BELGIQUE
geomission.eu@mfa.gov.ge

<http://www.belgium.mfa.gov.ge>
Tél. +32 27611190
Fax +32 27611199

S.E. Mme Natalie SABANADZE
*Ambassadeur extraordinaire et
plénipotentiaire*

Secrétariat du Conseil d'association

Rue de la Loi 175/Wetstraat 175
1048 Bruxelles/Brussel
BELGIQUE

M. Ārtomir Peter FIŠINGER
*Administrateur politique, unité
«Élargissement» au secrétariat général
du Conseil de l'UE, cosecrétaire*
Tél. +32 2281-7471

CONSEIL D'ASSOCIATION UE-ISRAËL

Mission de l'État d'Israël auprès de l'Union européenne

Avenue de l'Observatoire 40/Sterrewachtlaan 40
1180 Bruxelles/Brussel
BELGIQUE
info-eu@brussels.mfa.gov.il

<http://www.ambisrael.be>
Tél. +32 23735500
Fax +32 23735677

S.E. M. Aharon LESHNO-YAAR
*Ambassadeur
Chef de mission*

Secrétariat du Conseil d'association

Rue de la Loi 175/Wetstraat 175
1048 Bruxelles/Brussel
BELGIQUE

M. Dimosthenis MAMMONAS
Cosecrétaire
Tél. +32 2281-2504

CONSEIL D'ASSOCIATION UE-JORDANIE

Mission du Royaume hachémite de Jordanie auprès de l'Union européenne

Avenue Franklin Roosevelt 104/Franklin
Roosevelttlaan 104
1050 Bruxelles/Brussel
BELGIQUE

jordan.embassy@skynet.be
<http://www.jordanembassy.be>
Tél. +32 26407755
Fax +32 26402796

S.E. M. Yousef BATAINEH
*Ambassadeur extraordinaire et
plénipotentiaire
Chef de mission (UE)*

Secrétariat du Conseil d'association

Rue de la Loi 175/Wetstraat 175
1048 Bruxelles/Brussel
BELGIQUE

M. Dimosthenis MAMMONAS
Cosecrétaire
Tél. +32 2281-2504

CONSEIL D'ASSOCIATION UE-LIBAN

Mission de la République libanaise auprès de l'Union européenne

Rue Guillaume Stocq 2/Guillaume Stocqstraat 2
1050 Bruxelles/Brussel
BELGIQUE
ambassade.liban@brutele.be

<http://libanbelux.blogspot.com>
Tél. +32 26457760
Fax +32 26457769

S.E. M. Rami MORTADA
*Ambassadeur extraordinaire et
plénipotentiaire
Chef de mission (UE)*

Secrétariat du Conseil d'association

Rue de la Loi 175/Wetstraat 175
1048 Bruxelles/Brussel
BELGIQUE

M. Dimosthenis MAMMONAS
Cosecrétaire
Tél. +32 2281-2504

CONSEIL D'ASSOCIATION UE-MAROC

Mission du Royaume du Maroc auprès de l'Union européenne

Avenue Franklin Roosevelt 2/Franklin
Roosevelttlaan 2
1050 Bruxelles/Brussel
BELGIQUE
mission.maroc@skynet.be

Tél. +32 26263410 / 26263414
Fax +32 26263434

S.E. M. Mohammed AMEUR
*Ambassadeur extraordinaire et
plénipotentiaire
Chef de représentation (UE)
Chef de mission (UE)*

Secrétariat du Conseil d'association

Rue de la Loi 175/Wetstraat 175
1048 Bruxelles/Brussel
BELGIQUE

M. Dimosthenis MAMMONAS
Cosecrétaire
Tél. +32 2281-2504

CONSEIL D'ASSOCIATION UE-MOLDAVIE

Mission de la République de Moldavie auprès de l'Union européenne

Avenue Franklin Roosevelt 55/Franklin Rooseveltlaan 55
1050 Bruxelles/Brussel
BELGIQUE
mission.bru@mfa.md

<http://www.eumission.mfa.md>
Tél. +32 27400660
Fax +32 27400669

S.E. M. Eugen CARAS
Ambassadeur
Chef de mission

Secrétariat du Conseil d'association

Rue de la Loi 175/Wetstraat 175
1048 Bruxelles/Brussel
BELGIQUE

M. Ārtomir Peter FIŠINGER
Administrateur politique, unité «Élargissement» au secrétariat général du Conseil de l'UE, cosecrétaire
Tél. +32 2281-7471

CONSEIL D'ASSOCIATION UE-TUNISIE

Mission de la République tunisienne auprès de l'Union européenne

Avenue de Tervuren 278/Tervurenlaan 278
1150 Bruxelles/Brussel
BELGIQUE
amb.detunisie@brutele.be
<http://www.diplomatie.gov.tn>

Tél. +32 27717395
Fax +32 27719433

S.E. M. Tahar CHERIF
Ambassadeur extraordinaire et plénipotentiaire
Chef de représentation (UE)
Chef de mission (UE)

Secrétariat du Conseil d'association

Rue de la Loi 175/Wetstraat 175
1048 Bruxelles/Brussel
BELGIQUE

M. Dimosthenis MAMMONAS
Cosecrétaire
Tél. +32 2281-2504

CONSEIL D'ASSOCIATION UE-TURQUIE

Mission de la République de Turquie auprès de l'Union européenne

Avenue des Arts 36-38/Kunstlaan 36-38
1040 Bruxelles/Brussel
BELGIQUE
tr-delegation.eu@mfa.gov.tr
<http://www.avbir.mfa.gov.tr>

Tél. +32 22896240
Fax +32 25110450

S.E. M. Faruk KAYMAKCI
Ambassadeur extraordinaire et plénipotentiaire

Secrétariat du Conseil d'association

Rue de la Loi 175/Wetstraat 175
1048 Bruxelles/Brussel
BELGIQUE

M. Gabriele SCARAMUCCI
Conseiller, unité «Élargissement» au secrétariat général du Conseil de l'UE, co-secrétaire
Tél. +32 2281-6447

CONSEIL D'ASSOCIATION UE-UKRAINE

Mission de l'Ukraine auprès de l'Union européenne

Avenue Louis Lepoutre 99-101/Louis Lepoutrelaan 99-101
1050 Bruxelles/Brussel
BELGIQUE
pm_eu@mfa.gov.ua
<http://www.ukraine-eu.mfa.gov.ua>
Tél. +32 23409860
Fax +32 23409879

S.E. M. Mykola TOCHYTSKYI
Ambassadeur extraordinaire et plénipotentiaire

Secrétariat du Conseil d'association

Rue de la Loi 175/Wetstraat 175
1048 Bruxelles/Brussel
BELGIQUE

Mme Dana FLOREAN
Unité «Élargissement» au secrétariat général du Conseil de l'UE
Tél. +32 2281-2387

Conseils de coopération

CONSEIL CONJOINT UE-MEXIQUE

Mission des États-Unis mexicains auprès de l'Union européenne

Avenue Franklin Roosevelt 94/Franklin Rooseveltlaan 94
1050 Bruxelles/Brussel
BELGIQUE

embamex@embamex.eu
Tél. +32 26290777
Fax +32 26440819

S.E. M. Eloy CANTÚ SEGOVIA
Ambassadeur extraordinaire et plénipotentiaire

Secrétariat du Conseil de coopération

Rue de la Loi 175/Wetstraat 175
1048 Bruxelles/Brussel
BELGIQUE

Mme Maria Concepción PÉREZ REQUEJO
Cosecraire
Tél. +32 2281-5584

CONSEIL DE COOPÉRATION UE-AFRIQUE DU SUD

Mission de la République d'Afrique du Sud auprès de l'Union européenne

Rue Montoyer 17/Montoyerstraat 17
1000 Bruxelles/Brussel
BELGIQUE
Tél. +32 22854460
Fax +32 22854487

S.E. Mme Baso SANGQU
Ministre plénipotentiaire

Secrétariat du Conseil de coopération

Rue de la Loi 175/Wetstraat 175
1048 Bruxelles/Brussel
BELGIQUE

Tél. +32 2281-6111

M. Boštjan ŠPORAR
*Chef d'unité «Développement»,
secrétariat général du Conseil,
cosecraire*
Tél. +32 2281-3902

CONSEIL DE COOPÉRATION UE-ARMÉNIE

Mission de la République d'Arménie auprès de l'Union européenne

Rue Montoyer 28/Montoyerstraat 28
1000 Bruxelles/Brussel
BELGIQUE
info@armeniamission.eu
http://eu.mfa.am

Tél. +32 23484400
Fax +32 23484401

S.E. M. Tatoul MARKARIAN
Ambassadeur extraordinaire et plénipotentiaire
Chef de la mission de l'Arménie auprès de l'Union européenne

Secrétariat du Conseil de coopération

Rue de la Loi 175/Wetstraat 175
1048 Bruxelles/Brussel
BELGIQUE

M. Črtomir Peter FIŠINGER
Administrateur politique, unité «Élargissement» au secrétariat général du Conseil de l'UE, cosecraire
Tél. +32 2281-7471

CONSEIL DE COOPÉRATION UE-AZERBAÏDJAN

Mission de la République d'Azerbaïdjan auprès de l'Union européenne

Avenue Molière 464/Molièrelaan 464
1050 Bruxelles/Brussel
BELGIQUE
office@azembassy.be
http://www.azembassy.be

Tél. +32 23452660
Fax +32 23459158

S.E. M. Fuad ISGANDAROV
Ambassadeur
Chef de mission

Secrétariat du Conseil de coopération

Rue de la Loi 175/Wetstraat 175
1048 Bruxelles/Brussel
BELGIQUE

M. Črtomir Peter FIŠINGER
Administrateur politique, unité «Élargissement» au secrétariat général du Conseil de l'UE, cosecraire
Tél. +32 2281-7471

CONSEIL DE COOPÉRATION UE-KAZAKHSTAN

Ambassade de la République du Kazakhstan à Bruxelles

Avenue van Bever 30/Van Beverlaan 30
1180 Bruxelles/Brussel
BELGIQUE
kazakhstan.embassy@swing.be

<http://www.kazakhstanembassy.be>
Tél. +32 23749562 / 23733890
Fax +32 23745091

S.E. M. Almaz KHAMZAYEV
Ambassadeur extraordinaire et plénipotentiaire

Secrétariat du Conseil de coopération

Rue de la Loi 175/Wetstraat 175
1048 Bruxelles/Brussel
BELGIQUE

Mme Dana FLOREAN
Unité «Élargissement» au secrétariat général du Conseil de l'UE
Tél. +32 2281-2387

CONSEIL DE COOPÉRATION UE-KIRGHIZSTAN

Ambassade de la République kirghize auprès du Royaume de Belgique

Rue de l'Abbaye 47/Abdijstraat 47
1050 Bruxelles/Brussel
BELGIQUE

kyrgyz.embassy@skynet.be
<http://kyrgyz-embassy.be>
Tél. +32 26401868
Fax +32 26480131

S.E. M. Asein ISAEV
Ambassadeur extraordinaire et plénipotentiaire

Secrétariat du Conseil de coopération

Rue de la Loi 175/Wetstraat 175
1048 Bruxelles/Brussel
BELGIQUE

Mme Dana FLOREAN
Unité «Élargissement» au secrétariat général du Conseil de l'UE
Tél. +32 2281-2387

CONSEIL DE COOPÉRATION UE-OUZBÉKISTAN

Ambassade de la République d'Ouzbékistan en Belgique Missions de l'Ouzbékistan auprès de l'UE et de l'OTAN

Avenue Franklin Roosevelt 99/Franklin Rooseveltlaan 99
1050 Bruxelles/Brussel
BELGIQUE

embassy@uzbekistan.be
<http://www.uzbekistan.be>
Tél. +32 26728844
Fax +32 26723946

S.E. M. Vladimir NOROV
Ambassadeur extraordinaire et plénipotentiaire

Secrétariat du Conseil de coopération

Rue de la Loi 175/Wetstraat 175
1048 Bruxelles/Brussel
BELGIQUE

Mme Dana FLOREAN
Unité «Élargissement» au secrétariat général du Conseil de l'UE
Tél. +32 2281-2387

CONSEIL DE COOPÉRATION UE-SYRIE

Mission de la République arabe syrienne auprès de l'Union européenne

Avenue Franklin Roosevelt 3/Franklin Rooseveltlaan 3
1050 Bruxelles/Brussel
BELGIQUE
ambsyrie@skynet.be

<http://www.syrianembassy.be>
Tél. +32 26480135
Fax +32 26464018

S.E. M.
Ambassadeur extraordinaire et plénipotentiaire
Chef de mission (UE)

Secrétariat du Conseil de coopération

Rue de la Loi 175/Wetstraat 175
1048 Bruxelles/Brussel
BELGIQUE

M. Dimosthenis MAMMONAS
Cosecraire
Tél. +32 2281-2504

CONSEIL DE COOPÉRATION UE-TADJIKISTAN

**Ambassade de la
République du Tadjikistan
auprès du Royaume de
Belgique, du Royaume
des Pays-Bas, du Grand-
Duché de Luxembourg,
de l'UE, de l'OTAN et de
l'Unesco**

Boulevard Général Jacques 16/Generaal
Jacqueslaan 16
1050 Bruxelles/Brussel
BELGIQUE
info@tajemb.be
<http://www.taj-emb.be>
Tél. +32 26406933
Fax +32 26490195

S.E.

M. Erkinkhon RAHMATULLOZODA
*Ambassadeur extraordinaire et
plénipotentiaire*

**Secrétariat du Conseil de
coopération**

Rue de la Loi 175/Wetstraat 175
1048 Bruxelles/Brussel
BELGIQUE

Mme Dana FLOREAN
*Unité «Élargissement» au secrétariat
général du Conseil de l'UE*
Tél. +32 2281-2387

Conseil des ministres États d'Afrique, des Caraïbes et du Pacifique (ACP)-Union européenne

SECRETARIAT DU CONSEIL DES MINISTRES ACP-UE

Rue de la Loi 175/Wetstraat 175
1048 Bruxelles/Brussel
BELGIQUE
Tél. +32 2281-6111

Mme Alda SILVEIRA REIS
*Directeur au secrétariat général du
Conseil
Cosecraire*
Tél. +32 2281-6093

S.E. M. Patrick Ignatius GOMES
*Secrétaire général du groupe des États
ACP
Cosecraire*
Avenue Georges Henri 451/Georges Henrilaan
451
1200 Bruxelles/Brussel
BELGIQUE
Tél. +32 27430600
Fax +32 27355573

SECRETARIAT GÉNÉRAL DU GROUPE DES ÉTATS ACP

Avenue Georges Henri 451/Georges Henrilaan 451
1200 Bruxelles/Brussel
BELGIQUE
Tél. +32 27430600

CENTRE POUR LE DÉVELOPPEMENT DE L'ENTREPRISE (CDE)

Avenue Edmond Van Nieuwenhuyse 2/Edmond Van Nieuwenhuyselaan 2
1160 Bruxelles/Brussel
BELGIQUE
Tél. +32 26791811

CENTRE TECHNIQUE DE COOPÉRATION AGRICOLE ET RURALE "CTA"

Postbus 380
6700 AJ Wageningen
PAYS-BAS
Tél. +31 317467100

M. Michael HAILU
Directeur
Tél. +31 317467100

REPRÉSENTATIONS DES ÉTATS D'AFRIQUE, DES CARAÏBES ET DU PACIFIQUE

Afrique du Sud

S.E. Mme Baso SANGQU
*Ambassadeur extraordinaire et
plénipotentiaire
Chef de la mission de la République
d'Afrique du Sud auprès de l'Union
européenne*
Rue Montoyer 17-19/Montoyerstraat 17-19
1000 Bruxelles/Brussel
BELGIQUE
Tél. +32 22854460
Fax +32 22854487

Angola

**S.E. Mme Maria Elizabeth
Augusto SIMBRÃO DE CARVALHO**
*Ambassadeur extraordinaire et
plénipotentiaire
Chef de la mission de la République
d'Angola auprès de l'Union européenne*
Rue Franz Merjay 182/Franz Merjaystraat 182
1050 Bruxelles/Brussel
BELGIQUE
Tél. +32 23461872 / 80
Fax +32 23440894

Antigua-et-Barbuda

... ..
High Commission for Antigua and Barbuda
2nd floor, 45 Crawford Place
W1H 4LP London
ROYAUME-UNI
enquiries@antigua-barbuda.com
Tél. +44 2072580070
Fax +44 2072587486

Bahamas

S.E. Mme Rhoda JACKSON

Ambassadeur extraordinaire et plénipotentiaire
Chef de la mission du Commonwealth des Bahamas auprès de l'Union européenne
10 Chesterfield Street
WIJ 5JL London
ROYAUME-UNI
Tél. +44 2074084488
Fax +44 2074999937

Barbade

S.E. Mme Joy-Ann SKINNER

Ambassadeur extraordinaire et plénipotentiaire
Chef de la mission de la Barbade auprès de l'Union européenne
Avenue Franklin Roosevelt 100/Franklin Rooseveltlaan 100
1050 Bruxelles/Brussel
BELGIQUE
brussels@foreign.gov.bb
Tél. +32 27321737
Fax +32 27323266

Belize

S.E. M. Dylan VERNON

Ambassadeur extraordinaire et plénipotentiaire
Chef de la mission du Belize auprès de l'Union européenne
Boulevard Brand Whitlock 136/Brand Whitlocklaan 136
1200 Bruxelles/Brussel
BELGIQUE
embassy@embelizebrussels.be
Tél. +32 27326204
Fax +32 27326246

Bénin

S.E. M. Richard Zacharie AKPLOGAN

Ambassadeur extraordinaire et plénipotentiaire
Chef de la mission de la République du Bénin auprès de l'Union européenne
Avenue de l'Observatoire 5/Sterrewachlaan 5
1180 Bruxelles/Brussel
BELGIQUE
ambabenin_benelux@yahoo.fr
<http://www.ambassadebenin.be/>
Tél. +32 23750674
Fax +32 23758326

Botswana

S.E. M. Samuel Otsile OUTLULE

Ambassadeur extraordinaire et plénipotentiaire
Chef de la mission de la République du Botswana auprès de l'Union européenne
Avenue de Tervuren 169/Tervurenlaan 169
1150 Bruxelles/Brussel
BELGIQUE
boteur@gov.bw
<http://www.botswana-brussels.com>
Tél. +32 27352070
Fax +32 27356318

Burkina Faso

S.E. Mme Jacqueline Marie ZABA/

NIKIEMA
Ambassadeur extraordinaire et plénipotentiaire
Chef de la mission du Burkina Faso auprès de l'Union européenne
Place Guy d'Arezzo 16/Guido van Arezzoplein 16
1180 Bruxelles/Brussel
BELGIQUE
ambassade.burkina@skynet.be
www.ambassadeduburkina.be
Tél. +32 23459912
Fax +32 23450612

Burundi

S.E. M. Jérémie BANIGWANINZIGO

Ambassadeur extraordinaire et plénipotentiaire
Chef de la mission de la République du Burundi auprès de l'Union européenne
Square Marie-Louise 46/Maria-Louizasquare 46
1000 Bruxelles/Brussel
BELGIQUE
ambassade.burundi@gmail.com
www.ambaburundi.be
Tél. +32 22304535 / 22304548
Fax +32 22307883

Cameroun

S.E. M. Daniel EVINA ABE'E

Ambassadeur extraordinaire et plénipotentiaire
Chef de la mission de la République du Cameroun auprès de l'Union européenne
Avenue Brugmann 131-133/Brugmannlaan 131-133
1190 Bruxelles/Brussel
BELGIQUE
embassy@cameroon.be
www.cameroon.be
Tél. +32 23451870
Fax +32 23445735

Cap-Vert

S.E. M. José Filomeno DE CARVALHO

DIAS MONTEIRO
Ambassadeur extraordinaire et plénipotentiaire
Chef de la mission de la République du Cap-Vert auprès de l'Union européenne
Avenue Jeanne 29/Johannalaan 29
1050 Bruxelles/Brussel
BELGIQUE
emb.caboverde@skynet.be
www.embcv.be
Tél. +32 26436270
Fax +32 26463385

Comores

S.E. M. Said Mdahoma ALI

Ambassadeur extraordinaire et plénipotentiaire
Chef de la mission de l'Union des Comores auprès de l'Union européenne
Rue de la Fusée 64/Raketstraat 64
1030 Bruxelles/Brussel
BELGIQUE
ambacom.bxl@skynet.be
Tél. +32 27795838
Fax +32 27795838

Congo

Léon Raphaël MOKOKO

Ambassadeur extraordinaire et plénipotentiaire
Chef de la mission de la République du Congo auprès de l'Union européenne
Avenue Franklin Roosevelt 16/Franklin Rooseveltlaan 16
1050 Bruxelles/Brussel
BELGIQUE
Tél. +32 26483856
Fax +32 26484213

Côte d'Ivoire

S.E. M. Abou DOSSO

Ambassadeur extraordinaire et plénipotentiaire
Chef de la mission de la République de Côte d'Ivoire auprès de l'Union européenne
Avenue Franklin Roosevelt 234/Franklin Rooseveltlaan 234
1050 Bruxelles/Brussel
BELGIQUE
mailbox@ambacibnl.be
<http://www.ambacibnl.be>
Tél. +32 26729577 / 26722357
Fax +32 26720491

Cuba

S.E. Mme Norma

Miguelina GOICOHEA ESTENOZ

Ambassadeur extraordinaire et plénipotentiaire
Chef de mission (UE)
Avenue Brugmann 80/Brugmannlaan 80
1190 Bruxelles/Brussel
BELGIQUE
mision@embacuba.be
Tél. +32 23430020 / 23437146
Fax +32 23449691

Djibouti

S.E. M. Omar Abdi SAÏD

Ambassadeur extraordinaire et plénipotentiaire
Chef de la mission de la République de Djibouti auprès de l'Union européenne
Avenue Franklin Roosevelt 204/Franklin Rooseveltlaan 204
1050 Bruxelles/Brussel
BELGIQUE
ambdjib@yahoo.be
<http://www.ambassadededjibouti.be/>
Tél. +32 23476967
Fax +32 23476963

Dominique

S.E. Mme Len Monica ISHMAEL

Ambassadeur extraordinaire et plénipotentiaire
Chef de la mission du Commonwealth de Dominique auprès de l'Union européenne
Rue de Livourne 42/Livornostraat 42
1000 Bruxelles/Brussel
BELGIQUE
ecs.embassies@oecs.org
www.oecs.org
Tél. +32 25342611/25441802
Fax +32 25394009

Érythrée

S.E. M. Negassi Kassa TEKLE

Ambassadeur extraordinaire et plénipotentiaire
Chef de la mission de l'État d'Érythrée auprès de l'Union européenne
Avenue de Wolvendaël 15-17/Wolvendaellaan 15-17
1180 Bruxelles/Brussel
BELGIQUE
emba.eri.brussels@skynet.be
Tél. +32 23744434
Fax +32 23720730

Éthiopie

S.E. M. Teshome TOGA CHANKA

Ambassadeur extraordinaire et plénipotentiaire
Chef de la mission de la République démocratique fédérale d'Éthiopie auprès de l'Union européenne
Avenue de Tervuren 62/Tervurenlaan 62
1150 Bruxelles/Brussel
BELGIQUE
info@ethiopianembassy.be
www.ethiopianembassy.be
Tél. +32 27713294 / 27713590
Fax +32 27714914

Fidji

M. Deo SARAN

Ambassadeur extraordinaire et plénipotentiaire
Chef de la mission de la République des Fidji auprès de l'Union européenne
Square Eugène Plasky 92-94 (5e étage)/
Eugène Plaskysquare 92-94 (5e verdieping)
1030 Bruxelles/Brussel
BELGIQUE
info@fijiembassy.be
www.fijiembassy.be
Tél. +32 27369050
Fax +32 27361458

Gabon

**S.E. Mme Félicité ONGOUORI
NGOUBILI**

Ambassadeur extraordinaire et plénipotentiaire
Chef de la mission de la République gabonaise auprès de l'Union européenne
Avenue Winston Churchill 112/Winston
Churchillaan 112
1180 Bruxelles/Brussel
BELGIQUE
ambassadedugabon@brutele.be
ambagabbelg@yahoo.fr
Tél. +32 23406210
Fax +32 23464649

Gambie

S.E. Mme Teneng Mba JAITEH

Ambassadeur extraordinaire et plénipotentiaire
Chef de la mission de la République de Gambie auprès de l'Union européenne
Avenue Franklin Roosevelt 126/Franklin
Rooseveltlaan 126
1050 Bruxelles/Brussel
BELGIQUE
info@gambiaembassybrussels.be
Tél. +32 26401049
Fax +32 26464689

Ghana

S.E. Mme Novisi Aku ABAIDOO

Ambassadeur extraordinaire et plénipotentiaire
Chef de la mission de la République du Ghana auprès de l'Union européenne
Boulevard Général Wahis 7/Generaal
Wahislaan 7
1030 Bruxelles/Brussel
BELGIQUE
ghanaemb@chello.be
http://www.ghanaembassy.be
Tél. +32 27058220
Fax +32 27056653

Grenade

... ..

High Commission for Grenada
The Chapel
Archel Road
West Kensington
W14 9QH London
ROYAUME-UNI

Guinée

S.E. M. Ousmane SYLLA

Ambassadeur extraordinaire et plénipotentiaire
Chef de la mission de la République de Guinée auprès de l'Union européenne
Boulevard Auguste Reyers 108/Auguste
Reyerslaan 108
1030 Bruxelles/Brussel
BELGIQUE
ambaguinee.brussels@yahoo.fr
Tél. +32 27710126
Fax +32 27626036

Guinée-Bissau

**S.E. M. Apolinário MENDES DE
CARVALHO**

Ambassadeur extraordinaire et plénipotentiaire
Chef de la mission de la République de Guinée-Bissau auprès de l'Union européenne
114 Boulevard Brand Whitlock/Brand
Whitlocklaan 114
1200 Bruxelles/Brussel
BELGIQUE
ambaguibissaubrux@hotmail.com
Tél. +32 2905181
Fax +32 22905156

Guinée équatoriale

S.E. M. Carmelo NVONO NCÁ

Ambassadeur extraordinaire et plénipotentiaire
Chef de la mission de la République de Guinée équatoriale auprès de l'Union européenne
Place Guy d'Arezzo 6/Guido van Arezoplein 6
1180 Bruxelles/Brussel
BELGIQUE
guineaecuatorial.brux@skynet.be
Tél. +32 23462509
Fax +32 23463309

Guyana

S.E. M. David HALES

Ambassadeur extraordinaire et plénipotentiaire
Chef de mission (UE)
Boulevard Brand Whitlock, 114/Brand
Whitlocklaan 114
1200 Bruxelles/Brussel
BELGIQUE
embassy9.guyana@skynet.be
ambassguybruss@skynet.be
Tél. +32 26756216 / 26756312
Fax +32 26725598

Haïti

**Mme Marie Huguette HERARD VON
RAUSSENDORF**

Chargé d'affaires ad interim
Chaussée de Charleroi 139/Charleroise
Steenweg 139
1060 Bruxelles/Brussel
BELGIQUE
ambassade@amb-haiti.be
Tél. +32 26497381 / 26496247
Fax +32 26406080

Îles Cook

... ..

Ministry for Foreign Affairs and Immigration
Government of the Cook Islands
Rarotonga
ÎLES COOK

Îles Marshall

... ..

Office of the National Authorising Officer
Ministry of Finance
96960 Majuro
ÎLES MARSHALL
Fax +692 6253607

Îles Salomon

S.E. M. Moses Kouni MOSE

Ambassadeur extraordinaire et plénipotentiaire
Chef de la mission des Îles Salomon auprès de l'Union européenne
Avenue Edouard Lacomblé 17/Edouard
Lacomblélaan 17
1040 Bruxelles/Brussel
BELGIQUE
siembassy@skynet.be
Tél. +32 27327085
Fax +32 27326885

Jamaïque

... ..

Avenue Hansen-Soulie 77/Hansen-Soulielaan
77
1040 Bruxelles/Brussel
BELGIQUE
emb.jam.brussels@skynet.be
Tél. +32 22301170
Fax +32 22346969

Kenya

S.E. M. Johnson Mwangi WERU

Ambassadeur extraordinaire et plénipotentiaire
Chef de la mission de la République du Kenya auprès de l'Union européenne
Avenue Winston Churchill 208/Winston Churchillaan 208
1180 Bruxelles/Brussel
BELGIQUE
info@kenyabrussels.com
http://www.kenyabrussels.com
Tél. +32 23401040
Fax +32 23401050

Kiribati

... ..

Officer in charge
Ministry of Finance and Economic Development
Bairiki Tarawa
KIRIBATI
admin@mfep.gov.ki
Tél. +686 21806
Fax +686 21307

Lesotho

S.E. Mme Mpeo MAHASE-MOILOA

Ambassadeur extraordinaire et plénipotentiaire
Chef de la mission du Royaume du Lesotho auprès de l'Union européenne
Boulevard Général Wahis 45/Generaal Wahislaan 45
1030 Bruxelles/Brussel
BELGIQUE
lesothobrussels@hotmail.com
Tél. +32 27053976
Fax +32 27056779

Liberia

S.E. M. Isaac Wehyee NYENABO

Ambassadeur extraordinaire et plénipotentiaire
Chef de la mission de la République du Liberia auprès de l'Union européenne
Avenue du Château 50/Kasteellaan 50
1081 Bruxelles/Brussel
BELGIQUE
liberia.embassy@scarlet.be
info@embassyofliberia.be
Tél. +32 24110112
Fax +32 24110912

Madagascar

M. Ibrahim NORBERT RICHARD

Chargé d'affaires ad interim
Avenue de Tervuren 276/Tervurenlaan 276
1150 Bruxelles/Brussel
BELGIQUE
info@madagascar-embassy.eu
Tél. +32 27701726
Fax +32 27723731

Malawi

S.E. M. Tedson Aubrey KALEBE

Ambassadeur extraordinaire et plénipotentiaire
Chef de la mission de la République du Malawi auprès de l'Union européenne
Avenue Herman-Debroux 46/Herman-Debrouxlaan 46
1160 Bruxelles/Brussel
BELGIQUE
embassy.malawi@skynet.be
http://www.embassymalawi.be
Tél. +32 22310980
Fax +32 22311066

Mali

S.E. M. Sékou dit Gaoussou CISSE

Ambassadeur extraordinaire et plénipotentiaire
Chef de la mission de la République du Mali auprès de l'Union européenne
Avenue Molière 487/Molièrelaan 487
1050 Bruxelles/Brussel
BELGIQUE
info@amba-mali.be
www.amba-mali.be
Tél. +32 23457432/23457589
Fax +32 23445700

Maurice

S.E. M. Haymandoyal DILLUM

Ambassadeur extraordinaire et plénipotentiaire
Chef de la mission de la République de Maurice auprès de l'Union européenne
Rue des Bollandistes 68/Bollandistenstraat 68
1040 Bruxelles/Brussel
BELGIQUE
ambsec@mubru.org
Tél. +32 27339988 / 27339989
Fax +32 27344021

Mauritanie

S.E. M. Abdallahi BAH NAGI KEBD

Ambassadeur extraordinaire et plénipotentiaire
Chef de la mission de la République islamique de Mauritanie auprès de l'Union européenne
Avenue de la Colombie 6/Colombialaan 6
1000 Bruxelles/Brussel
BELGIQUE
info@amb-mauritania.be
Tél. +32 26724747 / 26721802
Fax +32 26722051

Micronésie

S.E. M. Emanuel MORI

Président des États fédérés de Micronésie
Office of the President
PS53 Palikir
FM96941 Pohnpei State
MICRONÉSIE

Mozambique

S.E. Mme Ana NEMBA UAIENE

Ambassadeur extraordinaire et plénipotentiaire
Chef de la mission de la République du Mozambique auprès de l'Union européenne
Boulevard Saint-Michel 97/Sint-Michielslaan 97
1040 Bruxelles/Brussel
BELGIQUE
info@embassyofmozambique.be
www.embassyofmozambique.be
Tél. +32 27362564 / 27362632
Fax +32 27356207

Namibie

S.E. M. Kaire Munionganda MBUENDE

Ambassadeur extraordinaire et plénipotentiaire
Chef de la mission de la République de Namibie auprès de l'Union européenne
Avenue de Tervuren 454/Tervurenlaan 454
1150 Bruxelles/Brussel
BELGIQUE
nam.emb@brutele.be
Tél. +32 27711410
Fax +32 27719689

Nauru

... ..

c/o Permanent Representative of the Republic of Nauru to the United Nations
801 Second Avenue, 3rd floor
NY10017 New York
ÉTATS-UNIS
Tél. +1 2129370074
Fax +1 2129370079

Niger

S.E. M. Ousmane ALHASSANE ABBA

Ambassadeur extraordinaire et plénipotentiaire
Chef de la mission de la République du Niger auprès de l'Union européenne
Avenue Franklin Roosevelt 78/Franklin Rooseveltlaan 78
1050 Bruxelles/Brussel
BELGIQUE
ambassadedunigerbelgique@yahoo.be
Tél. +32 26486140
Fax +32 26482784

Nigeria

S.E. Mme Nonye UDO

Ambassadeur extraordinaire et plénipotentiaire
Chef de la mission de la République fédérale du Nigeria auprès de l'Union européenne
Avenue de Tervuren 288/Tervurenlaan 288
1150 Bruxelles/Brussel
BELGIQUE
nigeribrussels@belgacom.net
Tél. +32 27625200
Fax +32 27623763

Niue

... ..

Prime Minister's Office
Government of Niue
Alofi
NIUÉ
Tél. +683 4018
Fax +683 4035

Ouganda

S.E. Mme Mirjam BLAAK

Ambassadeur extraordinaire et plénipotentiaire
Chef de la mission de la République d'Ouganda auprès de l'Union européenne

Avenue de Tervuren 317/Tervurenlaan 317
1150 Bruxelles/Brussel
BELGIQUE
Tél. +32 27625825
Fax +32 27630438

Palaos

S.E. Mme Ngedikes Olai ULUDONG

Ministre d'État
Office of the Minister of State
96940 Koror

PALAOS
Tél. +680 7672509/6330/2490/4213
Fax +680 7672443/3681

Papouasie - Nouvelle-Guinée

S.E. M. Joshua Rimarkindu KALINOE

Ambassadeur extraordinaire et plénipotentiaire
Chef de la mission de l'État indépendant de Papouasie - Nouvelle-Guinée auprès de l'Union européenne

Avenue de Tervuren 430/Tervurenlaan 430
1150 Bruxelles/Brussel
BELGIQUE
Tél. +32 27790609
Fax +32 27727088

République centrafricaine

S.E. M. Daniel Emery DEDE

Ambassadeur extraordinaire et plénipotentiaire
Chef de la mission de la République centrafricaine auprès de l'Union européenne

Rue de la Fusée 64/Raketstraat 64
1130 Bruxelles/Brussel
BELGIQUE
contact@ambassaderca.be
www.ambassaderca.be
Tél. +32 27055603
Fax +32 27055602

République démocratique du Congo

... ..

Ambassadeur extraordinaire et plénipotentiaire
Chef de la mission de la République démocratique du Congo auprès de l'Union européenne

Rue Marie de Bourgogne 30/Maria van Bourgondiëstraat 30
1040 Bruxelles/Brussel
BELGIQUE
www.ambardc.eu
Tél. +32 22134980
Fax +32 22134995

République dominicaine

S.E. M. Anibal DE CASTRO

Ambassadeur extraordinaire et plénipotentiaire
Chef de la mission de la République dominicaine auprès de l'Union européenne

Avenue Louise 251/Louizalaan 251
1050 Bruxelles/Brussel
BELGIQUE
Tél. +32 23464935
Fax +32 23465152

Rwanda

S.E. M. Amandin RUGIRA

Ambassadeur extraordinaire et plénipotentiaire
Chef de la mission de la République du Rwanda auprès de l'Union européenne

Avenue des Fleurs 1/Bloemenlaan 1
1150 Bruxelles/Brussel
BELGIQUE
ambarwanda@gmail.com
www.ambarwanda.be
Tél. +32 27630721
Fax +32 27630753

Saint-Christophe-et-Niévès

S.E. Mme Len Monica ISHMAEL

Ambassadeur extraordinaire et plénipotentiaire
Chef de la mission de Saint-Christophe-et-Niévès auprès de l'Union européenne

Rue de Livourne 42/Livornostraat 42
1050 Bruxelles/Brussel
BELGIQUE
ecs.embassies@oecs.org
www.oecs.org
Tél. +32 25342611/25441802
Fax +32 25394009

Sainte-Lucie

S.E. Mme Len Monica ISHMAEL

Ambassadeur extraordinaire et plénipotentiaire
Chef de la mission de Sainte-Lucie auprès de l'Union européenne

Rue de Livourne 42/Livornostraat 42
1050 Bruxelles/Brussel
BELGIQUE
ecs.embassies@oecs.org
www.oecs.org
Tél. +32 25342611 / 25441802
Fax +32 25394009

Saint-Vincent-et-les-Grenadines

S.E. Mme Len Monica ISHMAEL

Ambassadeur extraordinaire et plénipotentiaire
Chef de la mission de Saint-Vincent-et-les-Grenadines auprès de l'Union européenne

Rue de Livourne 42/Livornostraat 42
1050 Bruxelles/Brussel
BELGIQUE
ecs.embassies@oecs.org
www.oecs.org
Tél. +32 25342611 / 25441802
Fax +32 25394009

Samoa

S.E. M. Fatumava III Dr

Pa'olelei LUTERU
Ambassadeur extraordinaire et plénipotentiaire

Chef de la mission de l'État indépendant du Samoa auprès de l'Union européenne
Avenue Commandant Lothaire, 1/
Kommandant Lothairelaan 1
1040 Bruxelles/Brussel
BELGIQUE
samoambassy@skynet.be
Tél. +32 26608454
Fax +32 26750336

Sao Tomé-et-Principe

S.E. M.

Ambassadeur extraordinaire et plénipotentiaire
Chef de la mission de la République démocratique de Sao Tomé-et-Principe auprès de l'Union européenne
Avenue de Tervuren 175/Tervurenlaan 175
1150 Bruxelles/Brussel
BELGIQUE
ambassade@saotomeeprincipe.be
Tél. +32 27348966

Sénégal

S.E. M. Amadou DIOP

Ambassadeur extraordinaire et plénipotentiaire
Chef de la mission de la République du Sénégal auprès de l'Union européenne

Avenue Franklin Roosevelt 196/Franklin Rooseveltlaan 196
1050 Bruxelles/Brussel
BELGIQUE
ambassadesenegal@skynet.be
Tél. +32 26730097
Fax +32 26750460

Seychelles

S.E. M. Thomas Selby PILLAY

Ambassadeur extraordinaire et plénipotentiaire
Chef de la mission de la République des Seychelles auprès de l'Union européenne

Boulevard Saint Michel 28 bte 5/Sint-Michielslaan 28 bus 5
1040 Bruxelles/Brussel
BELGIQUE
brussels@seychellesgov.com
Tél. +32 27336055
Fax +32 27326022

Sierra Leone

S.E. M. Ibrahim SORIE

Ambassadeur extraordinaire et plénipotentiaire
Chef de la mission de la République de Sierra Leone auprès de l'Union européenne

Avenue de Tervuren 410/Tervurenlaan 410
1150 Bruxelles/Brussel
BELGIQUE
sierraleoneembassy@brutele.be
Tél. +32 27710053
Fax +32 27718230

Somalie

S.E. M. Ali Said FAQI

Ambassadeur extraordinaire et plénipotentiaire
Chef de la mission de la République fédérale de Somalie auprès de l'Union européenne

Avenue Franklin Roosevelt 66/Franklin Rooseveltlaan 66
1050 Bruxelles/Brussel
BELGIQUE
smope@iom.int
Tél. +32 26466488
Fax +32 26492888
Via dei Gracchi 305
00192 Roma
ITALIE
Tél. +39 063220651
Fax +39 063200898

Soudan

S.E. M. Mutrif SIDDIG ALI

Ambassadeur extraordinaire et plénipotentiaire
Chef de la mission de la République du Soudan auprès de l'Union européenne

Avenue Franklin Roosevelt 124/Franklin Rooseveltlaan 124
1050 Bruxelles/Brussel
BELGIQUE
sudanbx@yahoo.com
Tél. +32 26479494 / 26475159
Fax +32 26483499

Soudan du Sud

S.E. M. Emmanuel Lomoro LOWILLA

Chef de la mission de la République du Soudan du Sud auprès de l'Union européenne

Boulevard Brand Whitlock 30/Brand Whitlocklaan 30
1200 Bruxelles/Brussel
BELGIQUE
info@goss-brussels.com
executive-secretary@gross-brussels.com
Tél. +32 22802355
Fax +32 22803144

Suriname

Mme Margriet APINSA

Chargé d'affaires ad interim
Avenue Franklin Roosevelt 200/Franklin Rooseveltlaan 200
1050 Bruxelles/Brussel
BELGIQUE
amb.belgie@foreignaffairs.gov.sr
Tél. +32 26401172
Fax +32 26463962

Swaziland

S.E. M. Sibusisiwe MNGOMEZULU

Ambassadeur extraordinaire et plénipotentiaire
Chef de la mission du Royaume du Swaziland auprès de l'Union européenne

Avenue Winston Churchill 188/Winston Churchillaan 188
1180 Bruxelles/Brussel
BELGIQUE
brussels@swaziembassy.be
www.swaziembassy.be
Tél. +32 23474771 / 23475725 / 23436873 / 23438740
Fax +32 23474623

Tanzanie

Mme Agnes R. KAYOLO

Chargé d'affaires ad interim
Avenue Franklin Roosevelt 72/Franklin Rooseveltlaan 72
1050 Bruxelles/Brussel
BELGIQUE
tanzania@skynet.be
Tél. +32 26406500
Fax +32 26468026

Tchad

... ..
Boulevard Lambertmont 52/Lambertmontlaan 52
1030 Bruxelles/Brussel
BELGIQUE
Tél. +32 22151975
Fax +32 22163526

Timor-Oriental

S.E. M. Francisco TILMAN CEPEDA

Ambassadeur extraordinaire et plénipotentiaire
Chef de la mission de la République démocratique du Timor-Oriental auprès de l'Union européenne

Square Eugène Plasky 92-94 bte 2/Eugène Plaskysquare 92-94, bus 2
1030 Bruxelles/Brussel
BELGIQUE
info@timor-leste.be
Tél. +32 27359671
Fax +32 27339003

Togo

S.E. M. Kokou Nayo

Atsumikoa M'BEOU

Représentant

Chef de la mission de la République togolaise auprès de l'Union européenne

Avenue de Tervuren 264/Tervurenlaan 264
1150 Bruxelles/Brussel
BELGIQUE
ambassadetogo@ambassadetogo.be
www.ambatogobruelles.be
Tél. +32 27701791/27705563
Fax +32 27715075

Tonga

S.E. M. Sione Ngongo KIOA

Ambassadeur extraordinaire et plénipotentiaire

Chef de la mission du Royaume des Tonga auprès de l'Union européenne

36 Molyneux Street
W1H 5BQ London
ROYAUME-UNI
snkioa@tongahighcom.co.uk
Tél. +44 2077245828
Fax +44 2077239074

Trinité-et-Tobago

S.E. Mme Margaret Allison KING-ROUSSEAU

Ambassadeur extraordinaire et plénipotentiaire
Chef de la mission de la République de Trinité-et-Tobago auprès de l'Union européenne

Avenue de la Faisanderie 14/
Fazantenparklaan 14
1150 Bruxelles/Brussel
BELGIQUE
Tél. +32 27629415 / 27629400
Fax +32 27722783

Tuvalu

S.E. M. Tine LEUELU

Ambassadeur extraordinaire et plénipotentiaire
Chef de la mission des Tuvalu auprès de l'Union européenne

Avenue Edouard Lacomblé 17/Edouard Lacomblélaan 17
1040 Bruxelles/Brussel
BELGIQUE
tuvaluembassy@skynet.be
Tél. +32 27421067
Fax +32 27422869

Vanuatu

S.E. M. Roy Mickey JOY

Ambassadeur extraordinaire et plénipotentiaire
Chef de la mission de la République du Vanuatu auprès de l'Union européenne

Avenue de Tervuren 380/Tervurenlaan 380
Chemin de Ronde/Rondeweg
1150 Bruxelles/Brussel
BELGIQUE
info@vanuatuembassy.net
rjoy@vanuatuembassy.net
Tél. +32 27717494
Fax +32 27717494

Zambie

S.E. Mme Grace Musonda

Mutale KABWE

Ambassadeur extraordinaire et plénipotentiaire
Chef de la mission de la République de Zambie auprès de l'Union européenne

Avenue Molière 469/Molièrelaan 469
1050 Bruxelles/Brussel
BELGIQUE
info@zebru.org
http://www.zebru.org
Tél. +32 23435649
Fax +32 23474333

Zimbabwe

S.E. M. Tadeous

Tafirenyika CHIFAMBA

Ambassadeur extraordinaire et plénipotentiaire
Chef de la mission de la République du Zimbabwe auprès de l'Union européenne

Square Joséphine-Charlotte 11/Joséphine-Charlottesquare 11
1200 Bruxelles/Brussel
BELGIQUE
Tél. +32 27625808
Fax +32 27629605



Commission européenne

http://ec.europa.eu/index_en.htm



COLLÈGE

<http://ec.europa.eu/commission/2014-2019>

La Commission est composée du collège des commissaires qui compte 28 membres, y compris le président et les vice-présidents. Les commissaires, un pour chacun des pays de l'UE, dirigent la politique de la Commission pendant leur mandat de 5 ans. Chaque commissaire se voit attribuer la responsabilité de domaines politiques spécifiques par le président.

M. Jean-Claude JUNCKER



Président de la Commission européenne
Luxembourg

<http://ec.europa.eu/commission/2014-2019/president>
<https://twitter.com/JunckerEU>
<https://www.facebook.com/JunckerEU>
<http://ec.europa.eu/avservices/mediagallery/index.cfm?sitelang=en#1226>
Tél. +32 229-55033

M. Frans TIMMERMANS



Premier vice-président — Amélioration de la réglementation, les Relations interinstitutionnelles, l'Etat de droit et la Charte des Droits fondamentaux
Pays-Bas

http://ec.europa.eu/commission/2014-2019/timmermans_en
<https://twitter.com/TimmermansEU>
<https://www.facebook.com/frans.timmermans>
<http://ec.europa.eu/avservices/mediagallery/index.cfm?sitelang=en#11454>
Tél. +32 229-55147

Mme Federica MOGHERINI



Vice-présidente — Haute représentante de l'Union pour les affaires étrangères et la politique de sécurité
Italie

<http://ec.europa.eu/commission/2014-2019/mogherini>
<https://twitter.com/FedericaMog>
<https://www.facebook.com/f.mogherini>
<http://ec.europa.eu/avservices/mediagallery/index.cfm#26043>
Tél. +32 2584-4371

M. Andrus ANSIP



Vice-président — Marché unique numérique
Estonie

<http://ec.europa.eu/commission/2014-2019/ansip>
https://twitter.com/Ansip_EU
<http://ec.europa.eu/avservices/mediagallery/index.cfm?sitelang=en#8883>
Tél. +32 229-55434

M. Maros SEFCOVIC



Vice-président — Union de l'énergie
Slovaquie

<http://ec.europa.eu/commission/2014-2019/sefcovic>
<https://twitter.com/MarosSefcovic>
<https://www.facebook.com/MarosSefcovic>
<https://www.instagram.com/maros.sefcovic/>
Tél. +32 229-64373

M. Valdis DOMBROVSKIS



Vice-président pour l'euro et le dialogue social, également en charge de la stabilité financière, des services financiers et de l'union des marchés de capitaux
Lettonie

<http://ec.europa.eu/commission/2014-2019/dombrovskis>
<https://twitter.com/VDombrovskis>
<https://facebook.com/valdis.dombrovskis.31>
<http://ec.europa.eu/avservices/mediagallery/index.cfm?sitelang=en#7413>
Tél. +32 229-55446

M. Jyrki KATAINEN



Vice-président — Emploi, Croissance, Investissement et Compétitivité
Finlande

<http://ec.europa.eu/commission/2014-2019/katainen>
<https://twitter.com/jyrkikatainen>
<https://www.facebook.com/JKatainen>
<http://ec.europa.eu/avservices/mediagallery/index.cfm?sitelang=en#12404>
Tél. +32 229-55599

M. Guenther OETTINGER



Membre de la Commission — Budget et Ressources humaines

Allemagne

<http://ec.europa.eu/commission/2014-2019/oettinger>
<https://twitter.com/GOettingerEU>
<http://ec.europa.eu/avservices/mediagallery/index.cfm?sitelang=en#9385>
Tél. +32 229-82025

M. Johannes HAHN



Membre de la Commission — Politique de voisinage et Négociations d'élargissement

Autriche

<http://ec.europa.eu/commission/2014-2019/hahn>
<https://twitter.com/JHahnEU>
<http://ec.europa.eu/avservices/mediagallery/index.cfm?sitelang=en#12496>
Tél. +32 229-86472

Mme Cecilia MALMSTRÖM



Membre de la Commission — Commerce

Suède

<http://ec.europa.eu/commission/2014-2019/malmstrom>
<https://twitter.com/MalmstromEU>
<https://www.facebook.com/MalmstromEU>
<http://ec.europa.eu/avservices/mediagallery/index.cfm?sitelang=en#3148>
Tél. +32 229-86366

M. Neven MIMICA



Membre de la Commission — Coopération internationale et Développement

Croatie

<http://ec.europa.eu/commission/2014-2019/mimica>
<https://twitter.com/MimicaEU>
<https://www.facebook.com/pages/Neven-Mimica/709582595828324>
<http://ec.europa.eu/avservices/mediagallery/index.cfm?sitelang=en#7727>
Tél. +32 229-52173

M. Miguel ARIAS CAÑETE



Membre de la Commission — Action pour le climat et Energie

Espagne

<http://ec.europa.eu/commission/2014-2019/arias-canete>
https://twitter.com/MAC_europa
<http://ec.europa.eu/avservices/mediagallery/index.cfm?sitelang=en#3389>
Tél. +32 229-55675

M. Karmenu VELLA



Membre de la Commission — Environnement, Affaires maritimes et Pêche

Malte

<http://ec.europa.eu/commission/2014-2019/vella>
<https://twitter.com/KarmenuVella>
<https://www.facebook.com/PeritKarmenuVella>
<http://ec.europa.eu/avservices/mediagallery/index.cfm?sitelang=en#27361>
Tél. +32 229-55725

M. Vytenis ANDRIUKAITIS



Membre de la Commission — Santé et Sécurité alimentaire

Lituanie

<http://ec.europa.eu/commission/2014-2019/andriukaitis>
https://twitter.com/V_Andriukaitis/
<https://www.facebook.com/vytenisandriukaitis>
<http://ec.europa.eu/avservices/mediagallery/index.cfm?sitelang=en#7435>
Tél. +32 229-54159

**M. Dimitris AVRAMOPOULOS
(Δημήτρης ΑΒΡΑΜΟΠΟΥΛΟΣ)**



Membre de la Commission — Migration, Affaires intérieures et Citoyenneté

Grèce

<http://ec.europa.eu/commission/2014-2019/avramopoulos>
<https://twitter.com/avramopoulos>
<http://www.youtube.com/user/davramopoulos/videos>
<https://www.flickr.com/photos/avramopoulos/>
Tél. +32 229-54616

Mme Marianne THYSSEN



Membre de la Commission — Emploi, Affaire sociales, Compétences et Mobilité des travailleurs

Belgique

<http://ec.europa.eu/commission/2014-2019/thyssen>
<https://twitter.com/mariannethyssen>
<https://www.facebook.com/mariannethyssen>
<http://ec.europa.eu/avservices/mediagallery/index.cfm?sitelang=en#4172>
Tél. +32 229-55491

M. Pierre MOSCOVICI



Membre de la Commission — Affaires économiques et financières, Fiscalité et Union douanière

France

<http://ec.europa.eu/commission/2014-2019/moscovici>
<https://twitter.com/pierremoscovici>
<https://www.facebook.com/pierre.moscovici>
<http://ec.europa.eu/avservices/mediagallery/index.cfm?sitelang=en#3203>
Tél. +32 229-55473

**M. Christos STYLIANIDES
(Χρήστος ΣΤΥΛΙΑΝΙΔΗΣ)**

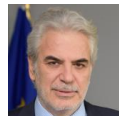

Membre de la Commission — Aide humanitaire et Gestion des crises

Chypre

<http://ec.europa.eu/commission/2014-2019/stylianides>
<https://twitter.com/StylianidesEU>
<http://ec.europa.eu/avservices/mediagallery/index.cfm?sitelang=en#22446>
Tél. +32 229-54605

M. Phil HOGAN



Membre de la Commission — Agriculture et développement rural

Irlande

<http://ec.europa.eu/commission/2014-2019/hogan>
<https://twitter.com/PhilHoganEU>
<https://www.facebook.com/PhilHoganEU>
<http://ec.europa.eu/avservices/mediagallery/index.cfm?sitelang=en#18491>
Tél. +32 229-55286

Mme Violeta BULC



*Membre de la Commission — Transports
Slovénie*

<http://ec.europa.eu/commission/2014-2019/bulc>
https://twitter.com/Bulc_EU
<https://www.facebook.com/VioletaBulc.EU?ref=ts&fref=ts>
<http://ec.europa.eu/avservices/mediagallery/index.cfm?sitelang=en#27604>
Tél. +32 229-55625

Mme Elzbieta BIENKOWSKA



*Membre de la Commission — Marché
intérieur, Industrie, Entrepreneuriat et
PME*

Pologne
<http://ec.europa.eu/commission/2014-2019/bienkowska>
<https://twitter.com/EBienkowskaEU>
<http://ec.europa.eu/avservices/mediagallery/index.cfm?sitelang=en#16330>
Tél. +32 229-54080

Mme Vera Jourova



*Membre de la Commission — Justice,
Consommateurs et Egalités des genres*

République tchèque
<http://ec.europa.eu/commission/2014-2019/jourova>
<https://twitter.com/verajourova>
<http://ec.europa.eu/avservices/mediagallery/index.cfm?sitelang=en#25869>
Tél. +32 229-55144

M. Tibor NAVRACSICS



*Membre de la Commission — Education,
Culture, Jeunesse et Sport*

Hongrie
<http://ec.europa.eu/commission/2014-2019/navracsics>
<https://twitter.com/TNavracsicsEU>
<http://ec.europa.eu/avservices/mediagallery/index.cfm?sitelang=en#17060>
Tél. +32 229-55357

Mme Corina CRETU



*Membre de la Commission — Politique
régionale*

Roumanie
<http://ec.europa.eu/commission/2014-2019/cretu>
<https://twitter.com/CorinaCretuEU>
<https://facebook.com/EUCorinaCretu>
<http://ec.europa.eu/avservices/mediagallery/index.cfm?sitelang=en#15624>
Tél. +32 229-54194

Mme Margrethe VESTAGER



*Membre de la Commission —
Concurrence*

Danemark
<http://ec.europa.eu/commission/2014-2019/vestager>
<https://twitter.com/vestager>
<https://www.facebook.com/margrethevestager>
<http://ec.europa.eu/avservices/mediagallery/index.cfm?sitelang=en#3473>
Tél. +32 229-55136

M. Julian KING



*Membre de la Commission — Union de
la Sécurité*

Royaume-Uni
<http://ec.europa.eu/commission/2014-2019/king>
<https://twitter.com/JKingEU>
<http://ec.europa.eu/avservices/mediagallery/index.cfm?sitelang=en#32845>
Tél. +32 229-57420

M. Carlos MOEDAS



*Membre de la Commission —
Recherche, Science et Innovation*

Portugal
<http://ec.europa.eu/commission/2014-2019/moedas>
<https://twitter.com/Moedas>
<https://www.facebook.com/cmoeedas>
<http://www.linkedin.com/in/moedas>
Tél. +32 229-55373

Mme Mariya GABRIEL



*Membre de la Commission — Économie
et société numériques*

Bulgarie
https://ec.europa.eu/commission/commissioners/2014-2019/gabriel_en
<https://twitter.com/GabrielMariya>
<https://www.facebook.com/Mariya-Gabriel-456805764356097/>
<http://ec.europa.eu/avservices/mediagallery/index.cfm#18085>
Tél. +32 229-55960

CABINETS DES COMMISSAIRES

Rue de la Loi 200 / Wetstraat 200
Postal address: building BERL - 1049 - Bruxelles / Brussel
1040 Bruxelles / Brussel
BELGIQUE
<https://ec.europa.eu/commission/commissioners/2014-2019>

Cabinet du Président Jean-Claude JUNCKER

<https://ec.europa.eu/commission/commissioners/2014-2019/president>
https://ec.europa.eu/commission/commissioners/2014-2019/president/team_en

Mme Clara MARTINEZ ALBEROLA



Chef de cabinet du Président
Tél. +32 229-65730

M. Richard SZOSTAK

Chef de cabinet adjoint du Président
Tél. +32 229-96345/67191

Mme Sandra KRAMER

*Directeur de la coordination et de
l'administration*
Tél. +32 229-55541

Mme Paulina DEJMEK HACK

Conseiller économique
Tél. +32 229-91553/88161

M. Luc THOLONIAT

Conseiller économique
Tél. +32 229-88008/88161

Cabinet du Premier Vice-président Frans TIMMERMANS — Amélioration de la réglementation, les Relations interinstitutionnelles, l'Etat de droit et la Charte des Droits fondamentaux

https://ec.europa.eu/commission/commissioners/2014-2019/timmermans_en

M. Ben SMULDERS



Chef de cabinet
Tél. +32 229-55299/64227

Mme Michelle SUTTON



Chef de cabinet adjointe
Tél. +32 229-60239

M. Anthony AGOTHA

Expert de cabinet
Tél. +32 229-64733

Cabinet de la Haute Représentante de l'Union européenne pour les Affaires étrangères et la Politique de sécurité et Vice-Présidente Federica MOGHERINI

https://ec.europa.eu/commission/commissioners/2014-2019/mogherini/team_en

M. Stefano GRASSI

Chef de cabinet du HR/VP
Tél. +32 229-58898 / 2584-8898

M. Oliver RENTSCHLER



Chef de cabinet adjoint
Tél. +32 229-53516 / 2584-3516

Mme Catherine RAY

Expert de cabinet
Tél. +32 229-69921/76090

Cabinet de la Commissaire Mariya GABRIEL — Economie numérique et Société numérique

Mme Lora BORISSOVA

Chef de cabinet
Tél. +32 229-65251

M. Carl-Christian BUHR

Chef de cabinet adjoint
Tél. +32 229-68599

M. Eric PETERS

Expert de cabinet
Tél. +32 229-81205

Cabinet du Vice-président Andrus ANSIP — Marché unique numérique

https://ec.europa.eu/commission/commissioners/2014-2019/ansip/team_en

M. Juhan LEPASSAAR



Chef de cabinet
Tél. +32 229-57500/55441

Mme Kamila KLOC



Chef de cabinet adjointe
Tél. +32 229-81806

M. Jörgen GREN

Expert de cabinet
Tél. +32 229-57394

Cabinet du Vice-président Maroš ŠEFČOVIC — Union de l'énergie

https://ec.europa.eu/commission/commissioners/2014-2019/sefcovic_en

M. Juraj NOCIAR



Chef de cabinet
Tél. +32 229-90176/86574

M. Bernd BIERVERT



Chef de cabinet adjoint
Tél. +32 229-56887/94758

M. Peter VAN KEMSEKE

Expert de cabinet
Tél. +32 229-56021

Cabinet du vice-président Valdis DOMBROVSKIS — Euro et dialogue social, également en charge de la stabilité financière, des services financiers et de l'union des marchés de capitaux

https://ec.europa.eu/commission/commissioners/2014-2019/dombrovskis/team_en

M. Kai WYNANDS



Chef de cabinet
Tél. +32 229-59730

M. Massimo SUARDI



Chef de cabinet adjoint
Tél. +32 229-67171

Mme Zaneta VEGNERE

Expert de cabinet
Tél. +32 229-57732

Cabinet du Vice-président Jyrki KATAINEN — Emploi, Croissance, Investissement et Compétitivité

https://ec.europa.eu/commission/commissioners/2014-2019/katainen_en

M. Risto ARTJOKI

Chef de cabinet
Tél. +32 229-68011

Mme Nathalie DE BASALDUA

Chef de cabinet adjointe
Tél. +32 229-56189/68061

Mme Marika LAUTSO-MOUSNIER

Expert de cabinet
Tél. +32 229-88298

Cabinet du commissaire Günther OETTINGER — Budget et ressources humaines

https://ec.europa.eu/commission/commissioners/2014-2019/oettinger/team_en

M. Michael HAGER



Chef de cabinet
Tél. +32 229-58977/50597

M. Thibaut KLEINER



Chef de cabinet adjoint
Tél. +32 229-96502/60707

M. Markus SCHULTE

Expert de cabinet
Tél. +32 229-80207

Cabinet du Commissaire Johannes HAHN — Politique de voisinage et Négociations d'élargissement

https://ec.europa.eu/commission/commissioners/2014-2019/hahn/team_en

M. Michael KARNITSCHNIG

Chef de cabinet

Tél. +32 229-96066/75823

Mme Emma UDWIN

Chef de cabinet adjointe

Tél. +32 229-59577

Mme Hanna JAHNS

Expert de cabinet

Tél. +32 229-60274

**Cabinet de la
Commissaire Cecilia
MALMSTRÖM —
Commerce**

https://ec.europa.eu/commission/commissioners/2014-2019/malmstrom/team_en

Mme Maria ASENIUS

Chef de cabinet

Tél. +32 229-59592/59598

M. Miguel CEBALLOS BARON

Chef de cabinet adjoint

Tél. +32 229-67503

M. Christian BURGSMUELLER

Expert de cabinet

Tél. +32 229-57722

Conseiller-Auditeur

Rue de la Loi 170 / Wetstraat 170
Postal address: building CHAR - 1049 -
Bruxelles / Brussel
1000 Bruxelles / Brussel
BELGIQUE

Mme Thinam JAKOB

*Conseiller-auditeur — Chef d'unité — for
DG TRADE*

Tél. +32 229-62933

**Cabinet du Commissaire
Neven MIMICA —
Coopération internationale
et Développement**

https://ec.europa.eu/commission/commissioners/2014-2019/mimica/team_en

M. Nils BEHRNDT

Chef de cabinet

Tél. +32 229-53539

M. Denis CAJO

Chef de cabinet adjoint

Tél. +32 229-57412/52724

**Cabinet du Commissaire
Miguel ARIAS CAÑETE —
Action pour le climat et
Energie**

https://ec.europa.eu/commission/commissioners/2014-2019/arias-canete/team_en

Mme Cristina LOBILLO BORRERO

Chef de cabinet

Tél. +32 229-88128/92023

M. Pierre SCHELLEKENS

Chef de cabinet adjoint

Tél. +32 229-52744

M. Miguel Angel SAGREDO

FERNANDEZ

Expert de cabinet

Tél. +32 229-68589

**Cabinet du Commissaire
Karmenu VELLA —
Environnement, Affaires
maritimes et Pêche**

https://ec.europa.eu/commission/commissioners/2014-2019/vella/team_en

M. Juergen MUELLER

Chef de cabinet

Tél. +32 229-94401/20768

Mme Kathiana GHIO

Chef de cabinet adjointe

Tél. +32 229-52770

M. Andras INOTAI

Expert de cabinet

Tél. +32 229-85042

**Cabinet du Commissaire
Vytenis ANDRIUKAITIS
— Santé et Sécurité
alimentaire**

https://ec.europa.eu/commission/commissioners/2014-2019/andriukaitis/team_en

M. Arūnas VINČIŪNAS

Chef de cabinet

Tél. +32 229-57745

Mme Nathalie CHAZE

Chef de cabinet adjointe

Tél. +32 229-64816

**Cabinet du Commissaire
Dimitris AVRAMOPOULOS
— Migration, Affaires
intérieures et Citoyenneté**

https://ec.europa.eu/commission/commissioners/2014-2019/avramopoulos_en

Mme Diane SCHMITT

Chef de cabinet

Tél. +32 229-60736/55120

Mme Sofia ASTERIADI

Chef de cabinet adjointe

Tél. +32 229-57103/50497

**Cabinet de la
Commissaire Marianne
THYSSEN — Emploi,
Affaires sociales,
Compétences et Mobilité
des travailleurs**

https://ec.europa.eu/commission/commissioners/2014-2019/thyssen/team_en

Mme Inge BERNAERTS

Chef de cabinet

Tél. +32 229-51888

Fax +32 229-75168

Mme Ruth PASERMAN

Chef de cabinet adjointe

Tél. +32 229-93638/59356

Fax +32 229-75168

M. Raf DE BACKER

Expert de cabinet

Tél. +32 229-56901/74145

Fax +32 229-75168

**Cabinet du Commissaire
Pierre MOSCOVICI —
Affaires économiques et
financières, Fiscalité et
Union douanière**

https://ec.europa.eu/commission/commissioners/2014-2019/moscovici/team_en

Mme Ioana RUS

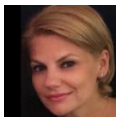

Chef de cabinet adjointe
Tél. +32 229-56949

Cabinet de la Commissaire Margrethe VESTAGER — Concurrence

https://ec.europa.eu/commission/commissioners/2014-2019/vestager/team_en

Mme Ditte JUUL-JOERGENSEN



Chef de cabinet
Tél. +32 229-62496

Mme Linsey MCCALLUM



Chef de cabinet adjointe
Tél. +32 229-90122

M. Soren SCHONBERG

Expert de cabinet
Tél. +32 229-93235/57037

Conseiller-Auditeur

Rue Froissart 101 / Froissartstraat 101
Postal address: building F101 - 1049 - Bruxelles /
Brussel
1000 Bruxelles / Brussel
BELGIQUE

M. Joos STRAGIER

Conseiller-auditeur — Chef d'unité
Tél. +32 229-52482

M. Wouter WILS

Conseiller-auditeur — Chef d'unité
Tél. +32 229-69412

Cabinet du Commissaire Carlos MOEDAS — Recherche, Science et Innovation

https://ec.europa.eu/commission/commissioners/2014-2019/moedas/team_en

M. Antonio VICENTE



Chef de cabinet
Tél. +32 229-55376

Mme Giulia DEL BRENNA



Chef de cabinet adjointe
Tél. +32 229-58090

M. Keith SEQUEIRA

Expert de cabinet
Tél. +32 229-56938/60027

SG — SECRÉTARIAT GÉNÉRAL

Rue de la Loi 200 / Wetstraat 200
Postal address: building BERL - 1049 - Bruxelles / Brussel
1040 Bruxelles / Brussel
BELGIQUE
<https://ec.europa.eu/info/departments/secretariat-general>

M. Martin SELMAYR



Secrétaire général
Tél. +32 229-81230

Mme Sonia VILA NUNEZ

*Assistant du Directeur général —
Assistant to the Secretary-General*
Tél. +32 229-99362

M. Tom SNELS

*Assistant du Directeur général —
Assistant to the Secretary-General —
Cabinet Liaison Officer*
Tél. +32 229-64058

Conseiller hors classe

M. Matthias RUETE

Tél. +32 229-50734/92627

Comité budgétaire européen — Secrétariat

Rue de la Loi 170 / Wetstraat 170
Postal address: building CHAR - 1049 -
Bruxelles / Brussel
1000 Bruxelles / Brussel
BELGIQUE

M. Martin LARCH

Chef d'unité
Tél. +32 229-69244

Comité d'examen de la réglementation

Mme Anne BUCHER

*Président du comité d'examen de la
réglementation*
Tél. +32 229-93456

M. Didier HERBERT

Directeur
Tél. +32 229-90087

M. Vassili LELAKIS

Conseiller principal
Tél. +32 229-94415

M. Nils BJOERKSTEN

Conseiller principal
Tél. +32 229-60917

M. Andreas KOPP

Conseiller principal
Tél. +32 229-58516

Mme Isabelle SCHOEMANN

Conseillère principale
Tél. +32 229-64047

M. Bernard NAUDTS

Conseiller
Tél. +32 229-61537/63786

Service d'appui à la réforme structurelle

Rue de la Loi 170 / Wetstraat 170
Postal address: building CHAR - 1049 -
Bruxelles / Brussel
1000 Bruxelles / Brussel
BELGIQUE
https://ec.europa.eu/info/departments/structural-reform-support-service_en

M. Maarten VERWEY



Directeur général
Tél. +32 229-66844

M. Thomas ANDREOU

*Assistant to the Director General of
SRSS*
Tél. +32 229-81809

Mme Mary MCCARTHY

Directrice
Tél. +32 229-93493

Conseiller juridique

M. Vincenzo BACCARO

Tél. +32 229-65931

01. Budget et finances

M. Giuseppe MENCHI

Chef d'unité
Tél. +32 229-61193

001. Gestion financière et contractuelle — règlement de la question chypriote

M. Cesar VALOR ARCE

Chef de Secteur
Tél. +32 229-87214

002. Gestion financière et contractuelle — support technique

M. Asterios CHATZITHEODOROU

(Faisant fonction)
Tél. +32 229-65268

02. Gouvernance et administration publique

M. Daniele DOTTO

Chef d'unité
Tél. +32 229-62701

Dir R — Ressources

Mme Tatjana VERRIER

Directrice
Tél. +32 229-92535

1. HR Business Correspondent, Finances, Formation "Corporate"

M. Benjamin DESURMONT

Chef d'unité
Tél. +32 229-84236

001. Finances

M. Christopher SUBHAN

Chef de Secteur
Tél. +32 229-84357

2. Gestion du Courrier

Mme Viviane D'UDEKEM D'ACUZ

Chef d'unité
Tél. +32 229-61919/61682

3. Informatique

M. Martin GRITSCH

Chef d'unité
Tél. +32 229-59467/59284

4. Continuité des opérations

M. Florin URSEANU

Chef d'unité
Tél. +32 229-62666

Dir A — Processus décisionnel

M. Jordi AYET PUIGARNAU

Directeur
Tél. +32 229-51528/52449

03. Croissance et environnement des entreprises

M. Kaspar RICHTER

Chef d'unité
Tél. +32 229-90048

04. Marché de l'emploi, éducation, santé et services sociaux

Mme Geraldine MAHIEU

Chef d'unité
Tél. +32 229-63796

05. Appui au règlement de la question chypriote

M. Kjartan BJÖRNSSON

Chef d'unité
Tél. +32 229-87414

06. Administration fiscale et gestion des finances publiques

Mme Marlene Rosemarie MADSEN

Acting Head of Unit SRSS.06
Tél. +32 229-98027

07. Bureau d'Athènes

M. Ioannis HADJIYIANNIS

Chef d'unité
Tél. +30 214-4165801

08. Planification, évaluation et coordination du support

M. Thomas ANDREOU

Chef d'unité faisant fonction
Tél. +32 229-81809

1. Conseil et Développement

Mme Martine DEPREZ

Chef d'unité
Tél. +32 229-62236

001. Decide

Mme Pascale MINET

Chef de Secteur
Tél. +32 229-67146

2. Procédure orale

Mme Ghislaine ALLOUIS-LE LOSTEC

Chef d'unité
Tél. +32 229-90979

3. Procédures écrite, d'habilitation et de délégation, Transmissions externes

M. Robert ANDRECS

Chef d'unité
Tél. +32 229-56072

Secrétaire général adjoint chargé de la Réglementation intelligente et du Programme de travail (Direction C) et de la Coordination des politiques I (Direction D)

https://ec.europa.eu/info/strategy/decision-making-process_en

Mme Celine GAUER

Secrétaire général adjoint
Tél. +32 229-63919/54850

Dir C — Amélioration de la réglementation et programme de travail

M. John WATSON

Directeur
Tél. +32 229-64166

1. Evaluation, Législation affûtée et performante

Mme Antonina CIPOLLONE

Chef d'unité
Tél. +32 229-98785

2. Analyse d'impact

Mme Aleksandra KULAS

Chef d'unité
Tél. +32 229-64534

M. Duncan JOHNSTONE

Chef d'unité faisant fonction
Tél. +32 229-66702

3. Application du droit de l'UE

M. Rene SLOOTJES

Chef d'unité
Tél. +32 229-56559

4. Programme de travail et Consultation des parties prenantes

M. Rudiger BOOGERT

Chef d'unité
Tél. +32 229-92165

Dir D — Coordination des politiques I

M. Marcel HAAG
Directeur
Tél. +32 229-68605

1. Europe 2020, Semestre européen, Gouvernance économique

M. Miguel GIL TERTRE
Chef d'unité
Tél. +32 229-56493

2. Marché intérieur et Compétitivité

M. Olivier GIRARD
Chef d'unité
Tél. +32 229-87758

3. Utilisation efficace des ressources

M. Jean-Yves MUYLLE
Chef d'unité
Tél. +32 229-67537

4. Emploi, Education et Affaires sociales

M. Cosmin DOBRAN
Chef d'unité
Tél. +32 229-95027

Secrétaire général adjoint chargé des Politiques institutionnelles et administratives (Dir. B), de la Coordination des politiques II (Dir. E), de la protection des données et du Service de Médiation

https://ec.europa.eu/info/departments/data-protection-officer_en
https://ec.europa.eu/info/departments/data-protection-officer_en

Mme Pia AHRENKILDE HANSEN
Secrétaire général adjoint
Tél. +32 229-53070

Conseiller principal — politiques institutionnelles et administratives

M. Hubert SZLASZEWSKI
Tél. +32 229-95171/63156

Service de Médiation

M. Giovanni FRACCHIA
Médiateur de la Commission européenne / European Commission Mediator
Tél. +32 229-55006/57761

DP — Protection des données

Rue Froissart 101 / Froissartstraat 101
Postal address: building F101 - 1049 - Bruxelles / Brussel
1000 Bruxelles / Brussel
BELGIQUE

M. Martin KRÖGER
Chef d'unité
Tél. +32 229-99559

Dir B — Politiques institutionnelles et administratives

M. Pascal LEARDINI
Directeur
Tél. +32 229-61306/60401

Groupe pour la préparation du Brexit

Mme Dorthe CHRISTENSEN
Chef d'unité
Tél. +32 229-56767

1. Corporate management, Budget et Administration

M. Michael WIMMER
Chef d'unité
Tél. +32 229-55118

2. Affaires institutionnelles

M. Henning KLAUS
Chef d'unité
Tél. +32 229-94310

3. Ethique

M. Christian LINDER
Chef d'unité
Tél. +32 229-86917

4. Transparence

Mme Maria OLIVAN AVILES
Chef d'unité
Tél. +32 229-94975

Dir E — Coordination des politiques II

M. William SLEATH
Directeur
Tél. +32 229-61277

1. Citoyens et sécurité

M. Julien MOUSNIER
Chef d'unité
Tél. +32 229-95603

2. Politique de la Connaissance et Infrastructures

M. Michael GREMMINGER
Chef d'unité
Tél. +32 229-53578

3. Dimension internationale (y compris G7/G20)

M. Jean-Charles VAN EECKHAUTE
Management
Tél. +32 229-91920

Secrétaire général adjoint chargé des Relations avec les autres Institutions (Direction F) et du Service du Protocole

Mme Ilze JUHANSONE
Secrétaire général adjoint
Tél. +32 229-80179/88765

Dir F — Relations avec les autres Institutions

M. Enrico FORTI
Directeur
Tél. +32 229-65172

M. Diego DE OJEDA GARCIA-PARDO
Conseiller
Tél. +32 229-50230

1. Parlement européen, Groupe des Relations Interinstitutionnelles (GRI)

Mme Maria-Luisa CABRAL
Chef d'unité
Tél. +32 229-93201

2. Conseil européen et Conseil de l'UE

M. Elies MESSAOUDI
Chef d'unité
Tél. +32 229-51716

3. Représentant Coreper I, Parlements nationaux, Comités consultatifs, le Médiateur européen

Mme Pauline ROUCH
Coreper I Representative, National Parliaments, Consultative Committees, the European Ombudsman
Tél. +32 229-80035

4. Briefings du Président et des Vice-Présidents

Mme Valérie DREZET-HUMEZ
Chef d'unité
Tél. +32 229-60038

5. Communication

Mme Beata KOLECKA
Chef d'unité
Tél. +32 229-67371

Dir SP — Service du Protocole

M. Nicolas DE LA GRANDVILLE
Directeur
Tél. +32 229-52325

SJ — SERVICE JURIDIQUE

Rue de la Loi 200 / Wetstraat 200
Postal address: building BERL - 1049 - Bruxelles / Brussel
1040 Bruxelles / Brussel
BELGIQUE
<https://ec.europa.eu/info/departments/legal-service>

M. Luis ROMERO REQUENA

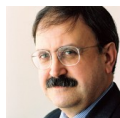

Directeur général
Tél. +32 229-95150

Assistant du Directeur général,
Coordination juridique

Assistant du Directeur général,
Coordination juridique

M. Bernhard SCHIMA

Conseiller juridique
Tél. +32 229-60372

M. Bernd MARTENCZUK

Conseiller juridique
Tél. +32 229-65058/71875

01. HR Business Correspondent, informatique et finances

M. William O'LEARY

Chef d'unité
Tél. +32 229-66221/90143

IT — Informatique

M. Pascal GINESTE

Chef de Secteur
Tél. +32 229-85075

DIRECTEUR GENERAL
ADJOINT (Chargé de la
Qualité de la Législation
(direction K), des Infractions et
de l'Information)

Mme Karen BANKS

Directrice générale adjointe
Tél. +32 229-52824

M. Michel NOLIN
Conseiller juridique
Tél. +32 229-55094

Dir K — Equipe LEG (Qualité de la Législation)

Mme Brunhilde SCHUETKE

Conseillère juridique principale
Tél. +32 229-53058/85816

1. LEG Unité 1 (AGRI, JUST.E.2, MARE, SANTE)

Mme Iro DIMITRIOU

Chef d'unité
Tél. +32 229-60151

2. LEG Unité 2 (BUDG, CLIMA, ENV, FISMA, GROW, IAS, JRC, JUST.A.3, REGIO, RTD, SANTE.D.5, SANTE.DDG2.E.3, TAXUD)

Mme Sidsel MAALOE

Chef d'unité
Tél. +32 229-87111

3. LEG Unité 3 (COMM, COMP, CNECT, DGT, DIGIT, DEVCO, EAC, ECFIN, ECHO, EEAS, EMPL, ENER, EPSO, ESTAT, FPI, HOME, HR, MOVE, NEAR, OIB, OIL, OLAF, OP, PMO, SCIC, SG, TRADE)

Mme Bettina SCHOEFER

Chef d'unité
Tél. +32 229-90669

MAREC — Marchés et Recouvrements

M. Olivier VERHEECKE

Chef d'unité
Tél. +32 229-86954

Dir A — Equipe AFFAIR (Établissement, services, droit des affaires, circulation des capitaux, transports, propriété intellectuelle et société de l'information)

M. Vittorio DI BUCCI

Conseiller juridique principal
Tél. +32 229-96817/59564

M. Gerald BRAUN

Conseiller juridique
Tél. +32 229-64978

M. Walter MOELLS

Conseiller juridique
Tél. +32 229-90770

Mme Claudia SCHMIDT

Conseillère juridique

M. Hans STOVLEBAEK

Conseiller juridique
Tél. +32 229-55678

Mme Helene TSEREPALACOMBE

Conseillère juridique
Tél. +32 229-58014/60681

M. Dimitrios TRIANTAFYLLOU

Conseiller juridique
Tél. +32 229-61570

M. Eric GIPPINI FOURNIER

Conseiller juridique
Tél. +32 229-98373

Dir B — Equipe AGRI (Agriculture, pêche)

M. Fernando CASTILLO DE LA TORRE
Conseiller juridique principal
Tél. +32 229-60064/65906

M. Alexandre Xavier Pierre LEWIS
Conseiller juridique
Tél. +32 229-68749

M. Esa PAASIVIRTA
Tél. +32 229-61769

Dir C — Equipe AIDE (Aides d'état et dumping)

M. Paolo STANCANELLI
Conseiller juridique principal
Tél. +32 229-61808/65788

M. Bruno STROMSKY
Conseiller juridique
Tél. +32 229-51705

Dir D — Equipe BUDG (Budget, Douanes, Fiscalité)

M. Richard LYAL
Conseiller juridique principal
Tél. +32 229-54814/58991

M. Antonio Maria CAEIROS
Conseiller juridique
Tél. +32 229-61678

M. Franck DINTILHAC
Conseiller juridique
Tél. +32 229-66234

Mme Lidia LOZANO PALACIOS
Conseillère juridique
Tél. +32 229-65793/98333

M. Wim ROELS
Conseiller juridique
Tél. +32 229-84820

Dir E — Equipe CONC (Concurrence)

M. Theofanis CHRISTOFOROU
Conseiller juridique principal
Tél. +32 229-50168/51904

M. Nicholas KHAN
Conseiller juridique
Tél. +32 229-60420

M. Hubert VAN VLIET
Conseiller juridique
Tél. +32 229-98186

Dir F — Equipe INST (Institutions)

M. Pieter VAN NUFFEL
Conseiller juridique principal
Tél. +32 229-50029

M. Friedrich ERLBACHER
Conseiller juridique
Tél. +32 229-50307/98387

M. Hannes KRAEMER
Conseiller juridique
Tél. +32 229-50686/50066

Mme Maria-Isabel MARTINEZ DEL PERAL
Conseillère juridique
Tél. +32 229-65039/62132

M. Antoine BUCHET
Conseiller juridique
Tél. +32 229-91517

M. Minas KONSTANTINIDIS
Conseiller juridique
Tél. +32 229-58902

Dir G — Equipe JLS (Justice, liberté et sécurité, droit privé et droit pénal)

M. Clemens LADENBURGER
Conseiller juridique principal
Tél. +32 229-52444

Mme Maria CONDOU
Conseillère juridique
Tél. +32 229-58342

Mme Elisabetta MONTAGUTI
Conseillère juridique
Tél. +32 229-52972/60660

M. Rudi TROOSTERS
Conseiller juridique
Tél. +32 229-54109

M. Michael WILDERSPIN
Conseiller juridique
Tél. +32 229-66713

Mme Chiara CATTABRIGA
Conseillère juridique
Tél. +32 229-68947

Mme Sabine GRUENHEID
Conseillère juridique
Tél. +32 229-66071

M. Geert WILS
Conseiller juridique
Tél. +32 229-53945

Dir H — Equipe MIME (Marché intérieur, marchandises, énergie y compris Euratom, entreprise, union douanière, environnement)

Mme Eva KRUIKOVA
Conseillère juridique principale
Tél. +32 229-90785

M. Roland TRICOT
Conseiller juridique
Tél. +32 229-61450/91753

M. Jean-Francois BRAKELAND
Conseiller juridique
Tél. +32 229-53918

M. Mikko HUTTUNEN
Conseiller juridique
Tél. +32 229-64728

Dir I — Equipe CFSP (PESC et Relations extérieures)

M. Lucio GUSSETTI
Conseiller juridique principal
Tél. +32 229-64168

M. Antonio ARESU
Conseiller juridique
Tél. +32 229-53309

M. Andre BOUQUET
Tél. +32 229-52541

Dir J — Equipe SOC (Emploi et affaires sociales, éducation et culture, santé et protection des consommateurs)

M. Marc VAN HOOF
Conseiller juridique principal
Tél. +32 229-50625

M. Denis MARTIN
Conseiller juridique
Tél. +32 229-65296

M. Michel VAN BEEK
Conseiller juridique
Tél. +32 229-51990/56289

Dir L — Equipe TRADE — (Politique du Commerce et OMC)

M. Ulrich WOELKER
Conseiller juridique principal
Tél. +32 229-62268

Mme Margarida AFONSO
Conseillère juridique
Tél. +32 229-94423

M. James FLETT
Conseiller juridique
Tél. +32 229-66580

M. Ramon VIDAL PUIG
Conseiller juridique
Tél. +32 229-90199

Dir M — Equipe FPE (Droit de la fonction publique européenne)

Mme Laura PIGNATARO
Conseillère juridique principale
Tél. +32 229-54905

M. Gerard BERSCHIED
Conseiller juridique
Tél. +32 229-50797

M. Bernard MONGIN
Conseiller juridique
Tél. +32 229-56990

3. Suivi et analyse des médias et Eurobaromètre

Rue de la Loi 200 / Wetstraat 200
Postal address: building BERL - 1049 -
Bruxelles / Brussel
1040 Bruxelles / Brussel
BELGIQUE

Mme Maria Letizia ALBERGATI
Chef d'unité

Tél. +32 229-50481

001. Aperçu médiatique

M. Michael VOLLPRECHT

Chef de Secteur

Tél. +32 229-86805

002. Analyses des médias

Mme Oana HRISCU

Chef de Secteur

Tél. +32 229-54751

003. Eurobaromètre

Rue de la Loi 56 / Wetstraat 56
Postal address: building L56 - 1049 - Bruxelles /
Brussel
1000 Bruxelles / Brussel
BELGIQUE

M. David VOIDIES

Chef de Secteur

Tél. +32 229-69354

4. Services audiovisuels

Rue de la Loi 200 / Wetstraat 200
Postal address: building BERL - 1049 -
Bruxelles / Brussel
1040 Bruxelles / Brussel
BELGIQUE
<http://ec.europa.eu/avservices>

Mme Nathalie DAVIES

Chef d'unité

Tél. +32 229-64933

001. EbS/Service Photos

Mme Simona PILKO

Chef de Secteur

Tél. +32 229-68294

002. Production vidéos
institutionnelles

Mme Diana CIOPONEA

Chef de Secteur

Tél. +32 229-87429

003. Portail audiovisuel

M. Jean-Pierre ASSALONE

Chef de Secteur

Tél. +32 229-50402

005. Studios

Mme Annika AGERBLAD

Chef de Secteur

Tél. +32 229-58290

5. Site EUROPA

<http://europa.eu>

Mme Krisztina NAGY

Chef d'unité

Tél. +32 229-88663

001. Relations avec les parties
prenantes, communication et support
aux utilisateurs

Mme Florence HENCEVAL

Chef de Secteur

Tél. +32 229-61301

002. Gouvernance, politiques,
définition des standards et contrôle

M. Stefan HAPPER

Chef de Secteur

Tél. +32 229-67978

004. Plateforme technique et outils

M. Jose ARCOS ORTIZ

Tél. +32 229-68532

6. Réseaux sociaux

Mme Dana MANESCU

Chef d'unité

Tél. +32 229-54459

Dir B — Représentations

http://ec.europa.eu/represent_fr.htm

M. Jan MICHAL

Directeur faisant fonction

Tél. +32 229-64032

M. Robert SOLTYK

Conseiller

Tél. +32 229-60933

1. Stratégies pays et renforcement des capacités

Mme Annegret ZILLER

Chef d'unité

Tél. +32 229-91822/75887

2. Intelligence politique et actions de communication

[http://ec.europa.eu/COMMFrontOffice/
PublicOpinion](http://ec.europa.eu/COMMFrontOffice/PublicOpinion)

M. Jan MICHAL

Chef d'unité

Tél. +32 229-64032

Athènes — Représentation en Grèce

Λεωφόρος Βασιλίσσης Σοφίας 2 / Leoforos
Vasilissis Sofias 2
106 74 Athens / Αθήνα
GRÈCE
comm-rep-athens@ec.europa.eu
<https://ec.europa.eu/greece/>
Tél. +30 210-7272100

M. Georgios MARKOPOULIOTIS

Chef de représentation

Tél. +30 210-7272000

Bucarest — Représentation en Roumanie

Strada Vasile Lascar, nr. 31, et 1 - Sector 2
RO-020492 București
ROUMANIE

comm-rep-ro@ec.europa.eu
https://ec.europa.eu/romania/home_ro
Tél. +40 212035400

Mme Angela CRISTEA

Chef de représentation

Tél. +40 21-2035400

Berlin — Représentation en Allemagne

Unter den Linden 78
10117 Berlin
ALLEMAGNE
eu-de-kommission@ec.europa.eu
<https://ec.europa.eu/germany/>
Tél. +49 3022802000

M. Richard KUEHNEL

Chef de représentation

Tél. +49 30-22802000

Représentation régionale à Bonn

Bertha-von-Suttner-Platz 2-4
53111 Bonn
ALLEMAGNE
eu-de-bonn@ec.europa.eu
Tél. +49 228530090

M. Jochen POETTGEN

Chef de représentation régionale

Tél. +49 228-5300948

Représentation régionale à Munich

Bob-van-Bentham-Platz 1
80469 Munchen
ALLEMAGNE
eu-de-muenchen@ec.europa.eu
Tél. +49 892424480

M. Joachim MENZE

Chef de représentation régionale

Tél. +49 89-2424480

Bratislava — Représentation Slovaquie

Palisády 29
81106 Bratislava
SLOVAQUIE
info@europa.sk
comm-rep-sk@ec.europa.eu
<https://ec.europa.eu/slovakia/>
Tél. +421 254431718

M. Ladislav MIKO



Chef de représentation

Tél. +421 2-59203233

Budapest — Représentation en Hongrie

Lövőház utca 35
1024 Budapest
HONGRIE
comm-rep-bud@ec.europa.eu
https://ec.europa.eu/hungary/home_hu
Tél. +36 12099700 / 12099710

M. Gabor ZUPKO

Chef de représentation

Tél. +36 1-2099710

Copenhague — Représentation au Danemark

Gothersgade 115
1123 København
DANEMARK
eu-dk@ec.europa.eu
https://ec.europa.eu/denmark/home_da
Tél. +45 33144140

Mme Stina SOEWARTA

Chef de représentation
Tél. +45 33-414010

Dublin — Représentation en Irlande

18 Dawson Street
Dublin
IRLANDE
eu-ie-info-request@ec.europa.eu
<https://ec.europa.eu/ireland/>
Tél. +353 6341111

M. Gerard KIELY

Chef de représentation
Tél. +353 1-6341111

Helsinki — Représentation en Finlande

Malminkatu 16
FI-00100 Helsinki / Helsingfors
FINLANDE
comm-rep-hel@ec.europa.eu
<https://ec.europa.eu/finland/>
Tél. +358 96226544

Mme Sari ARTJOKI

Chef de représentation
Tél. +358 9-62265450

La Haye — Représentation aux Pays-Bas

Korte Vijverberg 5-6, Mauritskade 35 2514 HD
2513 Den Haag
PAYS-BAS
comm-nl-den-haag@ec.europa.eu
<https://ec.europa.eu/netherlands/>
Tél. +31 703135300

M. Peter BEKX

Chef de représentation
Tél. +31 70-3135300

Londres — Représentation au Royaume-Uni

32 Smith Square
London
ROYAUME-UNI
COMM-REP-LONDON@ec.europa.eu
<https://ec.europa.eu/unitedkingdom/>
Tél. +44 2079731992

Mme Christine DALBY

Chef de représentation faisant fonction
Tél. +44 20-79731931

Mme Christine DALBY

*Deputy Head of Representation — Head
of Political Reporting*
Tél. +44 20-79731931

Représentation régionale à Belfast

Mme Colette FITZGERALD

Chef de représentation régionale
Tél. +44 2890-240708

Représentation régionale à Cardiff

M. David HUGHES

Chef de représentation régionale
Tél. +44 29-20895021

Représentation régionale à Edinburgh

M. Graham BLYTHE

Chef de représentation régionale
Tél. +44 131-2252058

La Valette — Représentation Malte

254 St. Paul Street
VLT1215 Valletta
MALTE
comm-rep-mt@ec.europa.eu
<https://ec.europa.eu/malta/>

Mme Elena GRECH

Chef de représentation
Tél. +356 23-425000

Lisbonne — Représentation au Portugal

Centro Europeu Jean Monnet Largo Jean
Monnet, 1-10
1269-070 Lisboa
PORTUGAL
comm-rep-lisbonne@ec.europa.eu
<https://ec.europa.eu/portugal/>
Tél. +351 213509800

Mme Sofia ALVES

Chef de représentation
Tél. +351 21-3509815

Ljubljana — Représentation Slovenie

Dunajska cesta 20
SL-1000 Ljubljana
SLOVÉNIE
COMM-REP-LJU@ec.europa.eu
<https://ec.europa.eu/slovenia/>

M. Zoran STANCIC

Chef de représentation
Tél. +386 1-2528800

Luxembourg — Représentation au Luxembourg

7, rue du Marché aux Herbes
Postal address: building EUROPE - L-2920 -
Luxembourg
L-1728 Luxembourg
LUXEMBOURG
comm-rep-lux@ec.europa.eu
<https://ec.europa.eu/luxembourg/>
Tél. +352 4301-34925

Mme Yuriko BACKES

Chef de représentation
Tél. +352 4301-32925

Madrid — Représentation en Espagne

Paseo de la Castellana, 46
28046 Madrid
ESPAGNE
eu-es-docu@ec.europa.eu
<https://ec.europa.eu/spain/>
Tél. +34 914238000

M. Francisco FONSECA MORILLO



Chef de représentation
Rue Montoyer 59 / Montoyerstraat 59
1000 Bruxelles / Brussel
BELGIQUE
Tél. +32 229-61119

M. Juergen FOECKING

*Deputy Head of Representation — Head
of Political Reporting*
Tél. +34 91-4238000

Représentation régionale à Barcelone

Passeig de Gràcia, 90
08008 Barcelona
ESPAGNE
Tél. +49 934677380

M. Ferran TARRADELLAS ESPUNY

Chef de représentation régionale
Tél. +34 93-4677380

Nicosie — Représentation Chypre

30 Vyronos Avenue / Λεωφόρος Βύρωνος 30
1096 Nicosia / Λευκωσία
CHYPRE
comm-rep-cy@ec.europa.eu
<https://ec.europa.eu/cyprus/>
Tél. +357 22 817770

M. Ierotheos PAPAPOULOS

Chef de représentation
Tél. +357 22-817770

Paris — Représentation en France

288 boulevard Saint-Germain
75341 Paris
FRANCE
comm-rep-par@ec.europa.eu
https://ec.europa.eu/france/home_fr
Tél. +33 140633800

Mme Isabelle JEGOUZO

Chef de représentation
Tél. +33 1-40633821

M. Baudouin BAUDRU

*Deputy Head of Representation — Head
of Political Reporting*
Tél. +33 1-40633824

Représentation régionale à Marseille

Immeuble CMC12 rue Henri Barbusse
13001 Marseille
FRANCE
comm-rep-mrs@ec.europa.eu

M. Alain DUMORT

*Chef de secteur — Chef de
Représentation régionale*
Tél. +33 4-91917880

Prague — Représentation en République tchèque

Jungmannova 24
110 00 Praha
RÉPUBLIQUE TCHÈQUE
comm-rep-cz@ec.europa.eu
https://ec.europa.eu/czech-republic/home_cs
Tél. +420 224312835

Mme Dana KOVARIKOVA

Chef de représentation

Tél. +420 255708244

Rome — Représentation en Italie

Via IV Novembre, 149
187 Roma
ITALIE
comm-rep-it-info@ec.europa.eu
<https://ec.europa.eu/italy>
Tél. +39 06699991

Mme Beatrice COVASSI

Chef de représentation

Tél. +39 06-69999201

M. Vito BORRELLI

Deputy Head of Representation — Head of Political Reporting

Tél. +39 06-69999203

Représentation régionale à Milan

Corso Magenta, 59
20123 Milano
ITALIE
Tél. +39 24675141

M. Massimo GAUDINA

Tél. +39 02-467514206

Riga — Représentation Lettonie

Aspazijas Boulevard 28
LV-1050 Riga
LETTONIE
comm-rep-latvia@ec.europa.eu
<https://ec.europa.eu/latvia/>
Tél. +371 67085400
Fax +371 67085448

M. Andris KUZNIEKS

Chef de représentation faisant fonction

Tél. +371 67085400

Sofia — Représentation Bulgarie

124 G. S. Rakovski Str.
1000 Sofia / София
BULGARIE
COMM-REP-SOF@ec.europa.eu
https://ec.europa.eu/bulgaria/home_bg
Tél. +359 29335252

M. Ognian ZLATEV

Chef de représentation

Tél. +359 2-9335212

Stockholm — Représentation en Suède

Regeringsgatan 65, 6 tr.
S-11156 Stockholm
SUÈDE
comm-rep-se@ec.europa.eu
<https://ec.europa.eu/sweden/>
Tél. +46 856244411
Fax +46 856244412

Mme Katarina ARESKOUG

Chef de représentation

Tél. +46 8-56244422

Tallinn — Représentation Estonie

Rävala 4
10143 Tallinn
ESTONIE

COMM-REP-TLL@ec.europa.eu

<https://ec.europa.eu/estonia/>

Tél. +372 6264400

Fax +372 6264401

M. Keit KASEMETS

Chef de représentation

Tél. +372 6-264400

Varsovie — Représentation en Pologne

ul. Jasna 14/16 a
00-041 Warszawa
POLOGNE
comm-rep-poland@ec.europa.eu
<https://ec.europa.eu/poland/>
Tél. +48 225568989

M. Marek PRAWDA

Chef de représentation

Tél. +48 22-5568989

M. Witold NATURSKI

Deputy Head of Representation — Head of Political Reporting

Tél. +48 22-5568989

Représentation régionale à Wrocław

1-7, boulevard Pierre Frieden
Postal address: building T2 - L-2920 -
Luxembourg
L-1543 Luxembourg
LUXEMBOURG

M. Jacek WASIK

Chef de représentation régionale

Tél. +352 4301-32714

Vienne — Représentation en Autriche

Wipplingerstraße 35
1010 Wien
AUTRICHE
comm-rep-vie@ec.europa.eu
<https://ec.europa.eu/austria/>
Tél. +43 151618-0

M. Jörg WOJAHN

Chef de représentation

Tél. +43 1-51618315

Vilnius — Représentation Lituanie

Gedimino Ave. 16
LT-01103 Vilnius
LITUANIE
comm-rep-lithuania@ec.europa.eu
<https://ec.europa.eu/lithuania/>
Tél. +85 2313191

M. Arnoldas PRANCKEVICIUS

Chef de Représentation — Head of Representation

Tél. +370 5-2313191

Bruxelles — Représentation en Belgique

Rue de la Loi 170 / Wetstraat 170
Postal address: building CHAR - 1049 -
Bruxelles / Brussel
1000 Bruxelles / Brussel
BELGIQUE
comm-rep-bru@ec.europa.eu
<https://ec.europa.eu/belgium/>
Tél. +32 22953844

M. Joseph (Jimmy) JAMAR

Chef de représentation

Tél. +32 229-52082

Zagreb — Représentation en Croatie

Augusta Cesarca 4-6
10000 Zagreb
CROATIE
comm-rep-zag@ec.europa.eu
<https://ec.europa.eu/croatia>
Tél. +385 14681300
Fax +385 14627499

M. Branko BARICEVIC

Chef de représentation

Tél. +385 1-4681300

Dir C — Communication avec les Citoyens

Mme Sixtine BOUYGUES



Directrice faisant fonction

Tél. +32 229-51718

M. Jaime ANDREU ROMEO

Conseiller

Tél. +32 229-99252/91765

1. Information des citoyens

Mme Johanna Maria PANNEBAKKER

Chef d'unité

Tél. +32 229-59655

2. Dialogues des Citoyens

M. Joachim OTT

Chef d'unité

Tél. +32 229-61471

3. Contact avec les citoyens

M. Alessandro GIORDANI

Chef d'unité

Tél. +32 229-54645

001. Centre de contact (Europe Direct)

M. Morten ESPELUND

Chef de Secteur

Tél. +32 229-58279

002. Réseaux d'information

Mme Sandra SCHOENEWOLF

Chef de Secteur

Tél. +32 229-93555

4. Centre des visiteurs

Rue de la Loi 170 / Wetstraat 170
Postal address: building CHAR - 1049 -
Bruxelles / Brussel
1000 Bruxelles / Brussel
BELGIQUE

M. Benoit WORINGER

Chef d'unité

Tél. +32 229-63498

Dir D — Ressources

Mme Fabrizia DE ROSA

Directrice

Tél. +32 229-93739

1. Budget, comptabilité et évaluation

Mme Sonja ZIEMER

Chef d'unité

Tél. +32 229-90748

001. Budget et comptabilité

M. Pierluigi VERDERAME

Chef de Secteur

Tél. +32 229-50969

002. Programmation ABM et évaluation

M. Manuel ROMANO

Chef de Secteur

Tél. +32 229-62454

2. Infrastructure, sécurité et gestion des documents

M. Marc SIEVERS

Chef d'unité

Tél. +32 229-93666

001. Infrastructure des Représentations

M. Moritz RUSCH

Chef de Secteur

Tél. +32 229-80894

002. Sécurité et Continuité du Service

M. Alessandro SEBASTIO

Chef de Secteur

Tél. +32 229-82060

003. Gestion des documents

Mme Paola CASINI

Chef de Secteur

Tél. +32 229-53693

3. Finances et contrôles

M. Philippe CATTOIR

Chef d'unité

Tél. +32 229-55692

002. Gestion financière

Mme Cristina CUADRA GARCIA

Chef de Secteur

Tél. +32 229-53850

003. Marchés publics et subventions

Mme Esther CAYETANO CORDERO

Tél. +32 229-84395

4. Technologies

M. Tomek PIETRZAK

Chef d'unité

Tél. +32 229-94392

001. Technologies numériques et services

M. Ronald THYS

Chef de Secteur

Tél. +32 229-59903

002. Systèmes d'information

M. Cesare TORTONESE

Chef de Secteur

Tél. +32 229-55316

EPSC — CENTRE EUROPÉEN DE STRATÉGIE POLITIQUE

Rue de la Loi 200 / Wetstraat 200

Postal address: building BERL - 1049 - Bruxelles / Brussel

1040 Bruxelles / Brussel

BELGIQUE

<https://ec.europa.eu/info/departments/european-political-strategy-centre>

Mme Ann METTLER

Chef du EPSC

Tél. +32 229-62328/87552

M. Luis VIEGAS CARDOSO

Assistant du Directeur général

Tél. +32 229-93047

Conseiller Senior —
Robotique, Intelligence
artificielle et Avenir du droit du
travail européen

Avenue de Beaulieu 29 / Beaulieulaan 29

Postal address: building BU29 - 1049 -

Bruxelles / Brussel

1160 Bruxelles / Brussel

BELGIQUE

M. Michel SERVOZ



Tél. +32 229-56891

Conseiller Senior — Relations
avec l'Institut universitaire
européen de Florence

Avenue de Beaulieu 29 / Beaulieulaan 29

Postal address: building BU29 - 1049 -

Bruxelles / Brussel

1160 Bruxelles / Brussel

BELGIQUE

M. Jos DELBEKE



Tél. +32 229-68804/68806

Conseiller Senior

Avenue de Beaulieu 29 / Beaulieulaan 29

Postal address: building BU29 - 1049 -

Bruxelles / Brussel

1160 Bruxelles / Brussel

BELGIQUE

M. Robert-Jan SMITS



Tél. +32 229-63296/94919

Conseiller principal de politique
sociale européenne

M. Patrick DEVELTERE

Tél. +32 229-67476

Chef adjoint du CESP 1

M. Mihnea Ioan MOTOC

Deputy Head of EPSC

Tél. +32 229-63042

**Equipe Questions
Institutionnelles**

M. Christian CALLIESS

Legal Adviser / Team Leader

Tél. +32 229-86984

Equipe Affaires Etrangères

Mme Sylvia HARTLEIF

Conseillère principale
Tél. +32 229-66091

M. Bart SZEWCZYK

Tél. +32 229-95908

Chef adjoint du CESP 2

M. Pawel SWIEBODA

Deputy Head of EPSC
Tél. +32 229-66097

TF50. TASK-FORCE «ARTICLE 50»

Rue de la Loi 200 / Wetstraat 200
Postal address: building BERL - 1049 - Bruxelles / Brussel
1040 Bruxelles / Brussel
BELGIQUE

M. Michel BARNIER

*Négociateur principal — Task Force
for the Preparation and Conduct of the
Negotiations with the United Kingdom
under Article 50 TEU*

Tél. +32 229-94060

>
>
</whoiswho_photo><iframe
width="320" height="272" frameborder="0"
scrolling="no" marginheight="0"
marginwidth="0" src = "http://europa.eu/
whoiswho/sites/streetmap.htm?
authority_code=WIC" style="border: 1px solid
black"></iframe></whoiswho_photo>1 avenue
du Président-Robert-Schuman
67000 Strasbourg
FRANCE
Fax +33 3883-77954
Tél. +33 3883-77814

Chef négociateur adjoint

Mme Sabine WEYAND

Tél. +32 229-60143/56203

Mme Nina OBERMAIER

Conseillère
Tél. +32 229-69778

01. Unité Gestion et Ressources

Mme Agnieszka SKURATOWICZ

*Head of Management and Resource Unit
of the EPSC*
Tél. +32 229-65082

Equipe Economie

M. Lucio VINHAS DE SOUZA

Conseiller
Tél. +32 229-63774

Equipe Affaires Sociales

Mme Roubini GROPAS

Conseillère
Tél. +32 229-90562

M. Rainer MUNZ

Conseiller
Tél. +32 229-86967

Dir A — Stratégie, coordination et communication

Mme Stephanie RISO

Directrice
Tél. +32 229-55062

1. Relations avec les think tanks et communication

M. Stefaan DE RYNCK

Chef d'unité
Tél. +32 229-63421

001. Affaires interinstitutionnelles

M. Georg RIEKELES

Diplomatic Adviser
Tél. +32 229-50996

002. Affaires juridiques

Mme Eugenia DUMITRIU-SEGNANA

Chef de Secteur
Tél. +32 229-81197

01. Politiques transversales et conditions de concurrence équitables

M. Nicola PESARESÌ

Tél. +32 229-92906/80336

02. Marché intérieur et politiques sectorielles

M. Francois ARBAULT

Tél. +32 229-91235

03. Budget, engagements et programmes

M. Philippe BERTRAND

Chef d'unité
Tél. +32 229-61823/80044

04. Accords internationaux et douanes

M. Antonio FERNANDEZ-MARTOS

Tél. +32 229-56010

DG ECFIN — DIRECTION GÉNÉRALE DES AFFAIRES ÉCONOMIQUES ET FINANCIÈRES

Rue de la Loi 170 / Wetstraat 170
Postal address: building CHAR - 1049 - Bruxelles / Brussel
1000 Bruxelles / Brussel
BELGIQUE
<https://ec.europa.eu/info/departments/economic-and-financial-affairs>

Dir R — Ressources

Mme Michaela DI BUCCI

Directrice

Tél. +32 229-96284/93197

1. HR business correspondent, continuité des opérations et contrôle

Mme Linda ROWAN

Chef d'unité

Tél. +32 229-92289

001. HR business correspondent team
et Continuité des opérations

Mme Erzsebet PAL

Chargé de GRH — HR Business

Correspondent Team

Tél. +32 229-85163

002. Contrôle, protection des données
et sécurité

M. John SHEEHY

Chef de Secteur

Tél. +32 229-93399

2. Finance

M. Henrik KERSTING

Chef d'unité

Tél. +32 229-64900

3. Gestion des ressources informatiques

M. Jean-Jacques CAVEZ

Chef d'unité

Tél. +32 229-61336

001. Systèmes des Opérations
Financières

12, rue G. Kroll

Postal address: building DRB - L-2920 -

Luxembourg

L-1882 Luxembourg

LUXEMBOURG

M. Stefan HOFER

Chef de Secteur

Tél. +352 4301-36442

002. Développement des Systèmes
Informatiques

M. Antoine MATHIEU

Chef de Secteur

Tél. +32 229-55156

003. Opérations, Service et Support

M. Rudy DRUINE

Chef de Secteur

Tél. +32 229-93377

DG GROW — DIRECTION GÉNÉRALE DU MARCHÉ INTÉRIEUR, DE L'INDUSTRIE, DE L'ENTREPRENEURIAT ET DES PME

Avenue d'Auderghem 45 / Oudergemselaan 45

Postal address: building BREY - 1049 - Bruxelles / Brussel

1040 Bruxelles / Brussel

BELGIQUE

<https://ec.europa.eu/info/departments/internal-market-industry-entrepreneurship-and-smes>

Mme Lowri EVANS

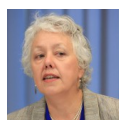

Directrice générale

Tél. +32 229-65029

M. Jaime SILVA

Conseiller

Tél. +32 229-65238

Encadrement et conseillers en
détachement

Rue de la Loi 200 / Wetstraat 200

Postal address: building BERL - 1049 -

Bruxelles / Brussel

1040 Bruxelles / Brussel

BELGIQUE

M. Carlo CORAZZA

01. Analyse économique

M. Kamil KILJANSKI

Chef d'unité

Tél. +32 229-66166

03. Planification stratégique et résultats

M. Matthias SCHMIDT-GERDTS

Chef d'unité

Tél. +32 229-60075

Directeur

Place Rogier 16 / Rogierplein 16

Postal address: building COVE2 - 1049 -

Bruxelles / Brussel

1210 Bruxelles / Brussel

BELGIQUE

M. Julien GUERRIER

Conseiller principal

Tél. +32 229-65349

Dir R — Ressources

Mme Valentina SUPERTI

Directrice

Tél. +32 229-65403/93451

1. Ressources financières et contrôle interne

Mme Maarit VILJANEN

Chef d'unité

Tél. +32 229-96306

001. Initiation financière et comptabilité

Mme Rumjana GEORGIEVA

Chef de Secteur

Tél. +32 229-56344

002. Vérification ex ante et audits ex post

Mme Svetozara PETKOVA

Chef de Secteur

Tél. +32 229-64496

2. Centre des services du marché unique

Mme Laurence DE RICHEMONT

Chef d'unité

Tél. +32 229-51996

3. Systèmes d'information pour Growth

M. Konstantin PASHEV

Informatics Resource Manager

Tél. +32 229-84687

Administration and Finance

Place Rogier 16 / Rogierplein 16

Postal address: building COVE2 - 1049 -

Bruxelles / Brussel

1210 Bruxelles / Brussel

BELGIQUE

M. Mattia PELLEGRINI

Chef d'unité en détachement

Tél. +32 229-54138

Administration

Place Rogier 16 / Rogierplein 16

Postal address: building COVE2 - 1049 -

Bruxelles / Brussel

1210 Bruxelles / Brussel

BELGIQUE

M. Jose PUIGPELAT VALLS

Chef d'unité en détachement

Tél. +32 229-61494

Dir A — Compétitivité et Semestre européen

M. Eric MAMER

Directeur

Tél. +32 229-94073

1. Communication, accès aux documents et gestion des documents

Mme Lubomira HROMKOVA

Chef d'unité

Tél. +32 229-52646

2. Semestre européen et compétitivité des Etats membres

M. Francisco CABALLERO SANZ

Chef d'unité

Tél. +32 229-51168

3. Relations Interinstitutionnelles

M. Stephane LEBRUN

Chef d'unité

Tél. +32 229-62530

4. Affaires internationales

Mme Iwona PIORKO

Chef d'unité

Tél. +32 229-84861

Directeur Général Adjoint 1 —
Responsable des Directions B,
C, D et F

M. Antti Ilmari PELTOMÄKI

Directeur général adjoint

Tél. +32 229-52847/54518

Dir B — Politique du marché unique, législation et mise en oeuvre

Avenue des Nerviens 105 / Nervierslaan 105

Postal address: building N105 - 1049 - Bruxelles /

Brussel

1040 Bruxelles / Brussel

BELGIQUE

M. Joaquim NUNES DE ALMEIDA

Directeur

Tél. +32 229-55428

1. Politique du marché unique, reconnaissance mutuelle et surveillance

M. Hans INGELS

Chef d'unité

Tél. +32 229-66441

2. Prévention des obstacles techniques

M. Giuseppe CASELLA

Chef d'unité

Tél. +32 229-56396

3. Normes pour la croissance

M. Radek MALY

Chef d'unité

Tél. +32 229-20868

4. Application du marché intérieur

Mme Ewa SZYMANSKA

Chef d'unité

Tél. +32 229-60513

Dir C — Transformation industrielle et chaînes de valeur avancées

M. Gwenole COZIGOU

Directeur

Tél. +32 229-51304/52838

Mme Victoria PETROVA

Conseillère

Tél. +32 229-65732

1. Technologies et produits non polluants

Mme Fulvia RAFFAELLI

Chef d'unité

Tél. +32 229-59409

001. Construction durable

M. Tapani MIKKELI

Chef de Secteur

Tél. +32 229-65672

2. Efficacité des ressources et matières premières

M. Peter HANDLEY

Chef d'unité

Tél. +32 229-62430/62142

3. Ingénierie et systèmes industriels de pointe

Mme Barbara BONVISSUTO

Chef d'unité

Tél. +32 229-98178

4. Industries automobile et de mobilité

Mme Joanna SZYCHOWSKA

Chef d'unité

Tél. +32 229-88632

Dir D — Technologies pour les consommateurs, l'environnement et la santé

M. Carlo PETTINELLI

Directeur

Tél. +32 229-94037

Mme Renate WEISSEHORN

Conseillère

Tél. +32 229-52014

1. REACH

M. Michael FLUEH

Chef d'unité

Tél. +32 229-92257

2. Industrie chimique

Mme Kirsi EKROTH-MANSSILA

Chef d'unité

Tél. +32 229-50708

3. Instruments financiers pour COSME

M. Claudiu Ciprian CRISTEA

Chef d'unité

Tél. +32 229-59314

COSME, H2020, PME et EMFF

Place Rogier 16 / Rogierplein 16
Postal address: building COVE2 - 1049 -
Bruxelles / Brussel
1210 Bruxelles / Brussel
BELGIQUE

Mme Luisa PRISTA

Chef de département Opérations

Tél. +32 229-61598

COSME

Place Rogier 16 / Rogierplein 16
Postal address: building COVE2 - 1049 -
Bruxelles / Brussel
1210 Bruxelles / Brussel
BELGIQUE

Mme Natalia MARTINEZ PARAMO

Chef d'unité en détachement

Tél. +32 229-62543

Directeur Général Adjoint 3 —
Responsable des Directions I
et J

M. Pierre DELSAUX



Directeur général adjoint

Rue de Spa 2 / Spastraat 2
1000 Bruxelles / Brussel
BELGIQUE
Tél. +32 229-65472
Tél. +32 229-69787
Fax +32 229-57191

02. Gestion financière des programmes Espace

Mme Christine BERNOT

Chef d'unité

Tél. +32 229-92670

Dir I — Politique spatiale, Copernicus et défense

<http://www.copernicus.eu>

DG COMP — DIRECTION GÉNÉRALE DE LA CONCURRENCE

Place Madou 1 / Madouplein 1
Postal address: building MADO - 1049 - Bruxelles / Brussel
1210 Bruxelles / Brussel
BELGIQUE
<https://ec.europa.eu/info/departments/competition>

M. Philippe BRUNET

Directeur

Tél. +32 229-54128

1. Politique et recherche spatiale

Mme Sabine LECRENIER

Chef d'unité

Tél. +32 229-55738

2. Copernicus

M. Mauro FACCHINI

Chef d'unité

Tél. +32 229-84143

3. Données spatiales pour les défis sociétaux et la croissance

M. Andreas VEISPAK

Chef d'unité

Tél. +32 229-84033

4. Défense 1

M. Alain ALEXIS

Chef d'unité

Tél. +32 229-55303

5. Défense 2

Mme Sylvia KAINZ-HUBER

Chef d'unité

Tél. +32 229-64130

Primauté industrielle et défis de société

Place Rogier 16 / Rogierplein 16
Postal address: building COVE2 - 1049 -
Bruxelles / Brussel
1210 Bruxelles / Brussel
BELGIQUE

M. Maciej GÓRKA

Tél. +32 229-54714/88390

Space Research

Place Rogier 16 / Rogierplein 16
Postal address: building COVE2 - 1049 -
Bruxelles / Brussel
1210 Bruxelles / Brussel
BELGIQUE

M. Marko CURAVIC

Chef d'unité en détachement

Tél. +32 229-87425

Dir J — Programmes de navigation par satellite européen

M. Matthias PETSCHKE

Directeur

Tél. +32 229-64697

M. Augusto GONZALEZ

Conseiller

Tél. +32 229-66319

1. Galileo et EGNOS — Gestion des programmes

M. Paul FLAMENT

Chef d'unité

Tél. +32 229-56342

001. Gestion de programmes

M. Jeremie GODET

Chef de Secteur

Tél. +32 229-59530

003. Fourniture de services et exploitation

M. Eric CHATRE

Chef de Secteur

Tél. +32 229-64776

2. Galileo et EGNOS — Aspects juridiques et institutionnels

Mme Paraskevi PAPANTONIOU

Chef d'unité

Tél. +32 229-84844

3. Galileo et EGNOS — Applications, sécurité, coopération internationale

Mme Ekaterini KAVVADA

Chef d'unité

Tél. +32 229-54902

Assistants

M. Eike KLAPPER

*Assistant du Directeur général — and
Director-General*

Tél. +32 229-75895

Mme Aleksandra KORDECKA

*Assistant du Directeur général — and
Deputy Director-General*

Tél. +32 229-74070

Mme Sophie MUELLER

*Assistant du Directeur général — and
Director-General*

Tél. +32 229-85849

4. Réseau européen de la concurrence et Actions privées

Mme Anna VERNET
Chef d'unité
Tél. +32 229-68049

5. Relations internationales

M. Eddy DE SMIJTER
Chef d'unité
Tél. +32 229-51380

Dir B — Marchés et cas I: Energie et environnement

M. Johannes LUEBKING
Director (Faisant fonction)
Tél. +32 229-59851/60526

1. Antitrust: Energie, environnement

M. Johannes LUEBKING
Chef d'unité
Tél. +32 229-59851/60526

2. Aides d'Etat I

Mme Anna JAROSZ-FRIIS
Chef d'unité
Tél. +32 229-93733

3. Aides d'Etat II

M. Christof LESSENICH
Chef d'unité
Tél. +32 229-66690

4. Concentrations

Mme Hanna ANTILAINEN
Chef d'unité
Tél. +32 229-53692

Dir C — Marchés et cas II: Information, communication et médias

M. Guillaume LORIOU
Directeur
Tél. +32 229-84988/56692

1. Antitrust: Télécommunications

Mme Rita WEZENBEEK
Chef d'unité
Tél. +32 229-98939

2. Antitrust: Médias

M. Krzysztof KUIK
Chef d'unité
Tél. +32 229-53631

3. Antitrust: Informatique, internet et électronique grand public

M. Nicholas BANASEVIC
Chef d'unité
Tél. +32 229-66569

4. Aides d'Etat

M. Ewoud SAKKERS
Chef d'unité
Tél. +32 229-66352

5. Concentrations

M. Michele PIERGIOVANNI
Chef d'unité
Tél. +32 229-86577

Task Force Digital Single Market

M. Thomas KRAMLER
Chef de Secteur
Tél. +32 229-86716

Dir D — Marchés et cas III: Services financiers

Mme Maria VELENTZA
Directrice
Tél. +32 229-51723

1. Antitrust: Systèmes de paiement

Mme Sari SUURNAKKI
Chef d'unité
Tél. +32 229-91828

2. Antitrust: Services financiers

M. Jean BERGEVIN
Chef d'unité
Tél. +32 229-51639/63075

3. Aides d'Etat — Institutions financières I

M. Peer RITTER
Chef d'unité
Tél. +32 229-66490

4. Aides d'Etat — Institutions financières II

Mme Astrid COUSIN
Chef d'unité
Tél. +32 229-66602/57037

5. Aides d'Etat — Institutions financières III

M. Christophe GALAND
Chef d'unité
Tél. +32 229-88458

6. Concentrations

M. Alberto BACCHIEGA
Chef d'unité
Tél. +32 229-56398

Dir E — Marchés et cas IV: Industries de base, secteur manufacturier et agriculture

M. Paul CSISZAR
Directeur
Tél. +32 229-84669

1. Antitrust: Pharma et services santé

M. Rainer BECKER
Chef d'unité
Tél. +32 229-85571

2. Antitrust: Biens de consommation, Industries de base, Agriculture et secteurs manufacturiers

Mme Natalia LAZAROVA
Chef d'unité
Tél. +32 229-58857

3. Aides d'Etat: Restructuration industrielle

M. Eduardo MARTINEZ RIVERO
Chef d'unité
Tél. +32 229-64977/91220

4. Concentrations

M. Thomas DEISENHOFER
Chef d'unité
Tél. +32 229-85081

Task force alimentaire

M. Philippe CHAUVÉ
Head of the Task-Force Food
Tél. +32 229-62013

Dir F — Marchés et cas V: Transports, poste et autres services

M. Henrik MORCH
Directeur
Tél. +32 229-50766

1. Antitrust: Transports, poste et autres services

M. Hubert DE BROCA
Chef d'unité
Tél. +32 229-96660

2. Aides d'Etat Transports

Mme Sophie MOONEN
Chef d'unité
Tél. +32 229-81807

3. Aides d'Etat poste et autres services

Mme Monique NEGENMAN
Chef d'unité
Tél. +32 229-55228

4. Concentrations

M. Daniel BOESHERTZ
Chef d'unité
Tél. +32 229-66437

Dir G — Cartels

M. Eric VAN GINDERACHTER
Directeur
Tél. +32 229-54427

1. Cartels I

M. Gerald MIERSCH
Chef d'unité
Tél. +32 229-96504/84188

2. Cartels II

Mme Brigitta RENNER-LOQUENZ
Chef d'unité
Tél. +32 229-54569

3. Cartels III

Mme Claudia DE CESARIS
Chef d'unité
Tél. +32 229-61733

4. Cartels IV

Mme Corinne DUSSART-LEFRET
Chef d'unité
Tél. +32 229-61223

5. Cartels V

M. Flavio LAINA
Chef d'unité
Tél. +32 229-69669

Dir H — Aides d'Etat: Contrôle général et exécution des décisions

M. Karl SOUKUP
Directeur
Tél. +32 229-67442

1. Infrastructures et aides à finalité régionale

M. Miek VAN DER WEE
Chef d'unité
Tél. +32 229-60216

2. Accès au financement, RetDetI et Environnement

M. Demos SPATHARIS
Chef d'unité
Tél. +32 229-96839/99364

3. Aides fiscales

Mme Christina SIATERLI
Chef d'unité
Tél. +32 229-67053

4. Exécution des décisions et contrôle ex post

Mme Kristine LILJEBERG
Chef d'unité
Tél. +32 229-84630

5. Pratiques de planification fiscale

M. Max LIENEMEYER
Chef d'unité
Tél. +32 229-86243

Dir R — Management transversal

Mme Isabelle BENOLIEL
Directrice
Tél. +32 229-60198

1. Greffe et transparence

M. Marc EKELMANS
Chef d'unité
Tél. +32 229-56873

2. Finances et règles internes

Mme Kristine VLAGSMA
Chef d'unité
Tél. +32 229-87328

3. Questions informatiques

M. Manuel PEREZ ESPIN
Chef d'unité
Tél. +32 229-61691/98162

DG EMPL — DIRECTION GÉNÉRALE DE L'EMPLOI, DES AFFAIRES SOCIALES ET DE L'INCLUSION

Rue Joseph II 27 / Josef II-straat 27
Postal address: building J27 - 1049 - Bruxelles / Brussel
1000 Bruxelles / Brussel
BELGIQUE
<https://ec.europa.eu/info/departments/employment-social-affairs-and-inclusion>

M. Joost KORTE
Directeur général
Tél. +32 229-65900

M. Gelu CALACEAN
Assistant du Directeur général
Tél. +32 229-69658

Mme Marie SIMONSEN
Assistante du Directeur général
Tél. +32 229-86996

Directement rattachées au
directeur général

01. Coordination

Rue Joseph II 27 / Josef II-straat 27
Postal address: building J27 - 1049 - Bruxelles /
Brussel
1000 Bruxelles / Brussel
BELGIQUE

Mme Raquel LUCAS
Chef d'unité
Tél. +32 229-80475

HRBC — HR Business Correspondent

Rue de Spa 3 / Spastraat 3
Postal address: building SPA3 - 1049 -
Bruxelles / Brussel
1000 Bruxelles / Brussel
BELGIQUE

Mme Fabienne LEVY
Chef d'unité
Tél. +32 229-94002/98717

Directeur Général Adjoint

Mme Andriana SUKOVA
Directrice générale adjointe
Tél. +32 229-62903

Conseiller Principal

Rue de Spa 3 / Spastraat 3
Postal address: building SPA3 - 1049 -
Bruxelles / Brussel
1000 Bruxelles / Brussel
BELGIQUE

Mme Viktorija ŠMATKO-ABAZA
Conseillère principale
Tél. +32 229-94537

Dir A — Gouvernance sociale et de l'emploi

Mme Barbara KAUFFMANN
Directrice
Tél. +32 229-93489

1. Aspects sociaux et de l'emploi du Semestre Européen

M. Jeroen JUTTE
Chef d'unité
Tél. +32 229-61972

2. Dialogue social

M. Jorg TAGGER
Chef d'unité faisant fonction
Tél. +32 229-92366/79784

3. Réformes nationales

Mme Nathalie DARNAUT
Chef d'unité
Tél. +32 229-66575/68056

4. Analyse thématique

M. Loukas STEMITSIOTIS
Chef d'unité
Tél. +32 229-93366

5. Chypre, Grèce

M. Jiri SVARC
Chef d'unité
Tél. +32 229-81346

Dir B — Emploi

M. Stefan OLSSON
Directeur
Tél. +32 229-53569

1. Stratégie de l'emploi

M. Max UEBE
Head of Unit — "Youth employment, Entrepreneurship, Microfinance Facility"
Tél. +32 229-68272

2. Conditions de travail

M. Adam POKORNY
Chef d'unité
Tél. +32 229-63988

3. Santé et sécurité

12, rue Robert Stümper
Postal address: building EUFO1 - L-2920 - Luxembourg
L-2557 Luxembourg
LUXEMBOURG

Mme Zinta PODNIECE
Chef d'unité faisant fonction
Tél. +352 4301-32840

Mme Charlotte GREVFORS ERNOULT
Chef d'unité
Tél. +352 4301-35916

4. Espagne, Malte

Mme Emma TOLEDANO LAREDO
Chef d'unité
Tél. +32 229-66204

5. Roumanie, Bulgarie

Mme Cendrine DE BUGGENOMS
Chef d'unité
Tél. +32 229-98529

Dir C — Affaires sociales

Mme Katarina IVANKOVIC-KNEZEVIC
Directrice
Tél. +32 229-82251

1. Stratégie d'investissement social

M. Olivier BONTOUT
Chef d'unité faisant fonction
Tél. +32 229-87135

2. Modernisation des systèmes de protection sociale

Mme Ana Carla PEREIRA
Chef d'unité
Tél. +32 229-62631/65130

3. Handicap et inclusion

Mme Emmanuelle GRANGE
Chef d'unité
Tél. +32 229-58795

4. Hongrie, Royaume-Uni, Irlande, Portugal

Rue de Spa 3 / Spastraat 3
Postal address: building SPA3 - 1049 - Bruxelles / Brussel
1000 Bruxelles / Brussel
BELGIQUE

Mme Maria IGLESIA
Chef d'unité
Tél. +32 229-53036

5. Finlande, Lettonie, Estonie, Lituanie

Mme Muriel GUIN
Chef d'unité
Tél. +32 229-60013

Dir D — Mobilité des travailleurs

M. Jordi CURELL GOTOR
Directeur
Tél. +32 229-90478

Mme Nathalie CRESTE
Conseillère
Tél. +32 229-81027

1. Libre circulation des travailleurs, EURES

<https://ec.europa.eu/eures>

M. Denis GENTON
Chef d'unité
Tél. +32 229-69965

2. Coordination de la sécurité sociale

M. David DION
Chef d'unité
Tél. +32 229-88269

3. Relations internationales

M. Lluís PRATS
Chef d'unité
Tél. +32 229-66994

4. France, Pays-Bas, Belgique, Luxembourg

M. Jiri PLECITY
Chef d'unité
Tél. +32 229-86660

5. Allemagne, Autriche, Slovaquie, Croatie

M. Egbert HOLTHUIS
Chef d'unité
Tél. +32 229-93953

Dir E — Compétences

Rue de Spa 3 / Spastraat 3
Postal address: building SPA3 - 1049 - Bruxelles / Brussel
1000 Bruxelles / Brussel
BELGIQUE
<https://ec.europa.eu/esco>

Mme Manuela GELENG
Directrice
Tél. +32 229-62102

1. Création d'emplois

Mme Ann BRANCH
Chef d'unité
Tél. +32 229-85340/53561

2. Compétences et qualifications

Mme Alison CRABB
Chef d'unité
Tél. +32 229-59223

3. Formation professionnelle et éducation des adultes

<https://ec.europa.eu/social/main.jsp?catId=1146>

Mme Dana-Carmen BACHMANN
Chef d'unité
Tél. +32 229-91277

4. Italie, Danemark, Suède

Mme Adelina DOS REIS
Chef d'unité
Tél. +32 229-61454

5. Pologne, République tchèque, Slovaquie

Mme Judit ROZSA
Chef d'unité
Tél. +32 229-85883

Dir F — Investissement

Rue de Spa 3 / Spastraat 3
Postal address: building SPA3 - 1049 -
Bruxelles / Brussel
1000 Bruxelles / Brussel
BELGIQUE

Mme Anne GRISARD
Directrice faisant fonction
Tél. +32 229-84103

M. Wolfgang SCHOBESBERGER
Conseiller
Tél. +32 229-51864

1. FSE et FEAD: Politique et législation

M. Loris DI PIETRANTONIO
Chef d'unité
Tél. +32 229-65470

2. EGF, Gestion partagée

M. Szilard TAMAS
Chef d'unité
Tél. +32 229-63560

3. Programmation et planning

Mme Brigitte FELLAHI-BROGNAUX
Chef d'unité
Tél. +32 229-58565

4. Gestion et mise en œuvre des programmes

Mme Anne GRISARD
Chef d'unité
Tél. +32 229-84103

5. Technologies de l'information

M. Octavian PURCAREA
Chef d'unité
Tél. +32 229-87704

Dir G — Audit, Evaluation et Communication

Rue Joseph II 54 / Josef II-straat 54
Postal address: building J54 - 1049 - Bruxelles /
Brussel
1000 Bruxelles / Brussel
BELGIQUE

M. Francisco MERCHAN CANTOS
Directeur
Tél. +32 229-96730

M. Mark SCHELFHOUT
Directeur faisant fonction
Tél. +32 229-59518

M. Vincent WIDDERSHOVEN
Conseiller
Tél. +32 229-53330/65629

1. Audit de la gestion directe, Décharge

M. Bruno LEMAIRE
Chef d'unité faisant fonction
Tél. +32 229-56221

M. Stefan DE KEERSMAECKER
Chef d'unité
Tél. +32 229-84680

2. Audit de la gestion partagée I

M. Mark SCHELFHOUT
Chef d'unité
Tél. +32 229-59518

3. Audit de la gestion partagée II

Mme Androulla IOANNOU
Chef d'unité
Tél. +32 229-61794

4. Evaluation et analyse d'impact

Mme Maria-Jose CUETO FAUS
Chef d'unité
Tél. +32 229-65277

5. Communication

Rue de Spa 3 / Spastraat 3
Postal address: building SPA3 - 1049 -
Bruxelles / Brussel
1000 Bruxelles / Brussel
BELGIQUE

Mme Roberta PERSICHELLI SCOLA
Chef d'unité
Tél. +32 229-50428

DG AGRI — DIRECTION GÉNÉRALE DE L'AGRICULTURE ET DU DÉVELOPPEMENT RURAL

Rue de la Loi 130 / Wetstraat 130
Postal address: building L130 - 1049 - Bruxelles / Brussel
1000 Bruxelles / Brussel
BELGIQUE
<https://ec.europa.eu/info/departments/agriculture-and-rural-development>

M. Jerzy Bogdan PLEWA



Directeur général
Tél. +32 229-80125

Directement rattachée au
Directeur général

M. Gijs SCHILTHUIS
Assistant du Directeur général
Tél. +32 229-54341

Mme Daniela CIOBANU
Assistante du Directeur général
Tél. +32 229-69332

Directeur général adjoint,
chargé des Directions A, B, C

Mme Maria De Los Angeles BENITEZ SALAS



Directrice générale adjointe
Tél. +32 229-95472

Dir A — International

M. John CLARKE

Directeur

Tél. +32 229-50048

1. Affaires globales et relations avec les pays ACP

M. Willi SCHULZ-GREVE

Chef d'unité

Tél. +32 229-60945

2. Organisation mondiale du commerce (OMC)

M. John BEDFORD

Chef d'unité

Tél. +32 229-81200/59874

3. Les Amériques

M. Jean-Marc TRARIEUX

Chef d'unité

Tél. +32 229-98770

4. Asie et Australasie

Mme Antonia GAMEZ MORENO

Chef d'unité

Tél. +32 229-65795

5. Politique de voisinage et élargissement

Mme Susana MARAZUELA AZPIROZ

Chef d'unité

Tél. +32 229-65725

Dir B — Qualité, recherche et innovation, sensibilisation

Mme Nathalie SAUZE-VANDEVYVER

Directrice

Tél. +32 229-54765

1. Communication externe et politique de promotion

Mme Lene NAESAGER

Chef d'unité

Tél. +32 229-50015

2. Recherche et innovation

Mme Kerstin ROSENOW

Chef d'unité

Tél. +32 229-92807

001. Secteur Recherche

M. Marc DUPONCEL

Research Programme Officer

Tél. +32 229-86185

3. Indications géographiques

M. Francis FAY

Chef d'unité

Tél. +32 229-62974

4. Agriculture biologique

M. Nicolas VERLET

Chef d'unité

Tél. +32 229-61508

Promotion des produits agricoles

12, rue G. Kroll

Postal address: building DRB - L-2920 -

Luxembourg

L-1882 Luxembourg

LUXEMBOURG

Mme Aleksandra MECIOSEK

Chef d'unité en détachement

Tél. +352 4301-33334

Développement durable pour la sécurité alimentaire et la croissance

Place Rogier 16 / Rogierplein 16

Postal address: building COVE2 - 1049 -

Bruxelles / Brussel

1210 Bruxelles / Brussel

BELGIQUE

M. Matthias LANGEMEYER

Chef d'unité en détachement

Tél. +32 229-50203

Dir C — Stratégie, simplification et analyse des politiques

M. Tassos HANIOTIS

Directeur

Tél. +32 229-91381

Fax +32 229-87186

Mme Florence BUCHHOLZER

Conseillère

Tél. +32 229-62332

1. Orientation politique

M. Flavio COTURNI

Chef d'unité

Tél. +32 229-67585

Fax +32 229-59236

2. Analyse et perspectives

M. Pierluigi LONDERO

Chef d'unité

Tél. +32 229-91255

3. Économie agricole

M. Mariusz Stefan MIGAS

Chef d'unité

Tél. +32 229-59305

4. Suivi et évaluation

Mme Christina GERSTGRASSER

Chef d'unité

Tél. +32 229-86829

Conseiller principal

M. Diego CANGA FANO

Conseiller — Politique de qualité

M. Georges VASSILAKIS

Tél. +32 229-65711

Directeur général adjoint
chargé des Directions D, E, F

M. Mihail DUMITRU



Directeur général adjoint

Tél. +32 229-55666

Dir D — Durabilité et aide au revenu

M. Pierre BASCOU

Directeur

Tél. +32 229-50846

1. Paiements directs

Mme Marie BOURJOU

Chef d'unité

Tél. +32 229-64271

2. Verdissement, conditionnalité et POSEI

M. Bruno CHAUVIN

Chef d'unité

Tél. +32 229-55174

3. Soutien à la mise en œuvre et IACS

M. Owen JONES

Chef d'unité

Tél. +32 229-53200

4. Environnement, changement climatique, forêt et bioéconomie

M. Mauro POINELLI

Chef d'unité

Tél. +32 229-85475

Dir E — Développement rural I et aide de préadhésion

M. Mario MILOUCHEV

Directeur

Tél. +32 229-81381/62150

1. Belgique, France, Luxembourg, Pays-Bas

Mme Barbara LUECKE

Chef d'unité

Tél. +32 229-63223

2. Danemark, Estonie, Lettonie, Lituanie, Finlande, Suède; REDR

Mme Neda SKAKELJA

Chef d'unité

Tél. +32 229-88561

Dir R — Ressources

M. Georg HAEUSLER
Directeur
Tél. +32 229-61082

1. Gestion budgétaire; BFOR

M. Frank BOLLEN
Chef d'unité
Tél. +32 229-98320

2. Gestion financière directe et comptabilité

M. Alexis LONCKE
Chef d'unité
Tél. +32 229-93805/66070

3. Solutions numériques

M. Eric MULLER
Chef d'unité
Tél. +32 229-52257

4. Gestion financière du FEAGA et du FEADER

Mme Silvia MICHELINI
Chef d'unité
Tél. +32 229-62447

002. Secteur FEADER

M. Ernestas PETRAITIS
Chef de Secteur
Tél. +32 229-93861

5. Gestion des documents, sécurité et HR Business Correspondent

Mme Carmen NARANJO SANCHEZ
Chef d'unité
Tél. +32 229-53120

DG ENER — DIRECTION GÉNÉRALE DE L'ÉNERGIE

Rue Demot 24 / Demotstraat 24
Postal address: building DM24 - 1049 - Bruxelles / Brussel
1040 Bruxelles / Brussel
BELGIQUE
<https://ec.europa.eu/info/departments/energy>

M. Dominique RISTORI



Directeur général
Tél. +32 229-92460/52629

M. Axel NEVENS
Conseiller
Tél. +32 229-52461

Mme Agnija RASA
Assistante du Directeur général
Tél. +32 229-95475

Directement rattachés au
Directeur général

M. Tudor CONSTANTINESCU
Conseiller principal
Tél. +32 229-69416

01. Gestion des ressources et soutien administratif Luxembourg

12, rue Robert Stümper
Postal address: building EUFO1 - L-2920 -
Luxembourg
L-2557 Luxembourg
LUXEMBOURG

M. Benoît MORISSET
Chef d'unité
Tél. +352 4301-32458

Hors Classe Adviser

M. Christopher JONES
Tél. +32 229-65030

001. Questions Juridiques

M. Andrei Ionut FLOREA

Chef de Secteur
Tél. +352 4301-32520

2. Energie nucléaire, déchets nucléaires et démantèlement

Mme Zuzana Monika PETROVICOVA

Chef d'unité faisant fonction
Tél. +352 4301-34857

001. Démantèlement

M. Gianfranco BRUNETTI

Chef de Secteur
Tél. +352 4301-36949

3. Radioprotection et sûreté nucléaire

M. Michael HUEBEL

Chef d'unité
Tél. +352 4301-34023

001. Protection sanitaire

M. Agris OZOLS

Chef de Secteur
Tél. +352 4301-35770

4. ITER

Rue Demot 24 / Demotstraat 24
Postal address: building DM24 - 1049 -
Bruxelles / Brussel
1040 Bruxelles / Brussel
BELGIQUE

M. Jan PANEK

Chef d'unité
Tél. +32 229-69955

Dir E — Contrôle de sécurité d'EURATOM

M. Stephan LECHNER

Directeur
Tél. +352 4301-34705

DG CLIMA — DIRECTION GÉNÉRALE DE L'ACTION POUR LE CLIMAT

Avenue de Beaulieu 24 / Beaulieulaan 24
Postal address: building BU24 - 1049 - Bruxelles / Brussel
1160 Bruxelles / Brussel
BELGIQUE
<https://ec.europa.eu/info/departments/climate-action>

M. Mauro Raffaele PETRICCIONE

Directeur général
Tél. +32 229-61666/90051

Mme Lauma BUKA

Assistante du Directeur général
Tél. +32 229-90667

Mme Tsvetelina NATCHEVA

Assistante du Directeur général
Tél. +32 229-74440

1. Politique, Qualité et Technologie

Mme Nicole ERDMANN

Chef d'unité
Tél. +352 4301-36792

2. Inspections: Usines de retraitement

M. Pavel JIRSA

Chef d'unité
Tél. +352 4301-34860

002. E.2.002

M. Leif PERSSON

Head of Section
Tél. +352 4301-33044

3. Inspections: Usines de fabrication et d'enrichissement

M. Peter BEUSELING

Chef d'unité
Tél. +352 4301-35590

4. Inspections: Réacteurs, stockage et autres installations

Mme Petra KLUMPP

Chef d'unité
Tél. +352 4301-37167

001. E.4.001

M. Peter SCHWALBACH

EURATOM safeguards Sector head
Tél. +352 4301-32791

003. E.4.003

M. Valentí CANADELL BOFARULL

EURATOM safeguards Sector head
Tél. +352 4301-35376

5. Comptabilité nucléaire et obligations internationales

M. Fernando MAZZA

Chef d'unité faisant fonction
Tél. +352 4301-37107

Agence d'approvisionnement d'EURATOM

12, rue Robert Stümper
Postal address: building EUFO1 - L-2920 -
Luxembourg
L-2557 Luxembourg
LUXEMBOURG

Mme Marian O'LEARY

Director General of the Euratom Supply Agency
Tél. +352 4301-34229/36841

1. Opérations du Marché du Combustible Nucléaire

<http://ec.europa.eu/euratom>

M. Stefano CICCARELLO

Chef d'unité
Tél. +352 4301-36227

001. Secteur "Gestion des Contrats"

M. Jussi VIHANTA

Chef de Secteur
Tél. +352 4301-36838

002. Secteur "Observatoire du Marché du Combustible Nucléaire"

M. Remigiusz BARANCZYK

Chef de Secteur
Tél. +352 4301-32998

Direction Ressources
commune MOVE/ENER

Directement rattachés au
Directeur général

M. Jacob WERKSMAN

Conseiller principal
Tél. +32 229-54087

01. Affaires Juridiques, Relations Interinstitutionnelles et Communication

Mme Anna JOHANSSON

Chef d'unité faisant fonction
Tél. +32 229-66811

Dir A — Relations Internationales et Intégration et coordination des politiques

Mme Yvon SLINGENBERG
Directrice
Tél. +32 229-92036/69361

1. Relations internationales

Mme Elina BARDRAM
Chef d'unité
Tél. +32 229-93305

2. Financement de la lutte contre le changement climatique, Intégration et Protocole de Montreal

M. Philip OWEN
Chef d'unité
Tél. +32 229-65562

3. Adaptation

Mme Elena VISNAR MALINOVSKA
Chef d'unité
Tél. +32 229-67055

4. Ressources financières et planning

M. Rudy VAN HORENBEEK
Chef d'unité
Tél. +32 229-90339

Dir B — Marchés européens et internationaux du carbone

Mme Beatriz YORDI
Directrice
Tél. +32 229-53970/81730

DG MOVE — DIRECTION GÉNÉRALE DE LA MOBILITÉ ET DES TRANSPORTS

Rue Demot 28 / Demotstraat 28
Postal address: building DM28 - 1049 - Bruxelles / Brussel
1040 Bruxelles / Brussel
BELGIQUE
<https://ec.europa.eu/info/departments/mobility-and-transport>

M. Damien MEADOWS
Conseiller
Tél. +32 229-96319

1. Développement politique du système d'échange de quotas d'émissions et mise aux enchères

M. Peter ZAPFEL
Chef d'unité
Tél. +32 229-59195

2. Mise en œuvre du système d'échange de quotas d'émissions et IT

Mme Mette Koefoed QUINN
Chef d'unité
Tél. +32 229-91241

001. EU ETS — Allocation de quotas à titre gratuit aux installations industrielles

M. Heiko KUNST
Chef de Secteur
Tél. +32 229-20779

3. International Carbon Market, Aviation and Maritime

Mme Laurence GRAFF
Chef d'unité
Tél. +32 229-60518

Dir C — Stratégie en matière de lutte contre le changement climatique, Gouvernance et Emissions hors du système d'échange de quotas d'émissions

M. Artur RUNGE-METZGER
Directeur
Tél. +32 229-56898

M. Stefaan VERGOTE
Conseiller
Tél. +32 229-69696

1. Stratégie et évaluation économique

M. Willem VAN IERLAND
Chef d'unité
Tél. +32 229-97810

2. Gouvernance et répartition de l'effort

M. Hans BERGMAN
Chef d'unité
Tél. +32 229-66546

3. Utilisation des terres et financements pour l'innovation

M. Christian HOLZLEITNER
Chef d'unité
Tél. +32 229-96452

4. Transport routier

M. Alexandre PAQUOT
Chef d'unité
Tél. +32 229-96130

M. Henrik HOLOLEI



Directeur général
Tél. +32 229-88764/88786

M. Pierpaolo SETTEMBRI
Assistant du Directeur général
Tél. +32 229-63014

Conseiller principal —
Multimodalité

M. Margus RAHUOJA

01. Stratégie et communication

M. Moumen HAMDOUN
Chef d'unité
Tél. +32 229-63114

Dir A — Coordination des politiques

M. Per HAUGAARD
Directeur
Tél. +32 229-60140

1. Coordination et planification

Mme Mona BJORKLUND
Chef d'unité
Tél. +32 229-95083

2. Relations internationales

M. Harvey ROUSE
Chef d'unité
Tél. +32 229-62326

3. Analyse économique et meilleure réglementation

M. Rolf DIEMER
Chef d'unité
Tél. +32 229-61075

4. Questions juridiques et application du droit

Mme Barbara JANKOVEC
Chef d'unité
Tél. +32 229-57809

5. Sûreté

M. Carlos MESTRE ZAMARREÑO
Chef d'unité
Tél. +32 229-87145/62905

Directeur général adjoint —
Coordination de la Direction B

Mme Maja BAKRAN



Directrice générale adjointe
Tél. +32 229-87773

Dir B — Investissement, Transport innovant et durable

M. Herald RUIJTERS
Directeur
Tél. +32 229-68372

M. Helmut MORSI
Conseiller
Tél. +32 229-50844

1. Réseaux de transport

M. Jean-Louis COLSON
Chef d'unité
Tél. +32 229-60995

2. Politique d'investissement dans le transport

M. Olivier SILLA
Chef d'unité
Tél. +32 229-66597

3. Innovation et recherche

M. Robert MISSEN
Chef d'unité
Tél. +32 229-55201

4. Transport intelligent et durable

Mme Claire DEPPE
Chef d'unité
Tél. +32 229-98463

5. Aspects sociaux, droits des passagers et égalité des chances

Mme Elisabeth KOTTHAUS
Chef d'unité
Tél. +32 229-94870

CEF Département

Chaussée de Wavre 910 / Waversteenweg 910
Postal address: building W910 - 1049 -
Bruxelles / Brussel
1040 Bruxelles / Brussel
BELGIQUE

M. Andreas BOSCHEN
*Head of Department — INEA CEF
(CONNECTING EUROPE FACILITY)*
Tél. +32 229-59654

CEF Transport

Chaussée de Wavre 910 / Waversteenweg 910
Postal address: building W910 - 1049 -
Bruxelles / Brussel
1040 Bruxelles / Brussel
BELGIQUE

M. Cristobal MILLAN DE LA LASTRA
Chef d'unité en détachement
Tél. +32 229-65674

CEF Transport

Chaussée de Wavre 910 / Waversteenweg 910
Postal address: building W910 - 1049 -
Bruxelles / Brussel
1040 Bruxelles / Brussel
BELGIQUE

M. Christian FAURE
Chef d'unité en détachement
Tél. +32 229-54290

Directeur général adjoint —
Coordination des Directions C,
D, E

M. Matthew BALDWIN



Directeur général adjoint
Tél. +32 229-81304

Dir C — Terrestre

Mme Elisabeth WERNER
Directrice
Tél. +32 229-59506

1. Transport routier

M. Eddy LIEGEOIS
Chef d'unité
Tél. +32 229-51839/58366

2. Sécurité routière

Mme Fotini IOANNIDOU
Chef d'unité
Tél. +32 229-55548

3. L'espace ferroviaire unique européen

Mme Sian PROUT
Chef d'unité
Tél. +32 229-68240

4. Sécurité ferroviaire et interopérabilité

M. Keir FITCH
Tél. +32 229-59316

Horizon 2020 Recherche sur les transports

Chaussée de Wavre 910 / Waversteenweg 910
Postal address: building W910 - 1049 -
Bruxelles / Brussel
1040 Bruxelles / Brussel
BELGIQUE

M. Marcel ROMMERTS
Chef d'unité en détachement
Tél. +32 229-55334

Dir D — Maritime

Mme Magda KOPCZYNSKA
Directrice
Tél. +32 229-55609

Dir SRD — Direction Ressources commune MOVE/ENER

Rue Demot 24 / Demotstraat 24
Postal address: building DM24 - 1049 -
Bruxelles / Brussel
1040 Bruxelles / Brussel
BELGIQUE

Mme Agnieszka KAŻMIERCZAK
Directrice
Tél. +32 229-90868

Mme Eleni KOPANEZOU
Conseillère
Tél. +32 229-96768

1. Assurance et supervision

M. Alessandro D'ATRI
Chef d'unité
Tél. +32 229-59301

001. Contrôle interne et assurance

M. Philippe CORNU
Chef de Secteur
Tél. +32 229-85497

003. Secteur juridique

Mme Dorota BIANCO
Chef de Secteur
Tél. +32 229-68416

1. Transport maritime et logistique

M. Sandro SANTAMATO
Chef d'unité
Tél. +32 229-93447

2. Sécurité maritime

Mme Christine BERG
Chef d'unité
Tél. +32 229-91922/99701

3. Ports et voies navigables

Mme Daniela ROSCA
Chef d'unité
Tél. +32 229-95640

Dir E — Aérien

Rue Demot 24 / Demotstraat 24
Postal address: building DM24 - 1049 -
Bruxelles / Brussel
1040 Bruxelles / Brussel
BELGIQUE

M. Filip CORNELIS
Directeur
Tél. +32 229-69219

2. Gestion des informations et des systèmes informatiques

Rue Demot 28 / Demotstraat 28
Postal address: building DM28 - 1049 -
Bruxelles / Brussel
1040 Bruxelles / Brussel
BELGIQUE

M. Rogero VINCITORE
Chef d'unité
Tél. +32 229-69725

3. Budget et gestion financière

Mme Anne MONTAGNON
Chef d'unité
Tél. +32 229-90121

001. Budget

Mme Anne-Laurence VOISEUX
Chef de Secteur
Tél. +32 229-67922

002. Contrats de service et dépenses administratives

Mme Cecile DEMOULIN
Chef de Secteur
Tél. +32 229-91210

1. Politique aérienne

Mme Maria De Las Flores DIAZ PULIDO
Chef d'unité
Tél. +32 229-91290

2. Accords aériens

M. Carlos BERMEJO ACOSTA
Chef d'unité
Tél. +32 229-67376

3. Ciel unique européen

M. Maurizio CASTELLETTI
Chef d'unité
Tél. +32 229-91915

4. Sécurité aérienne

M. Joachim LUECKING
Chef d'unité
Tél. +32 229-66545

Agence exécutive pour l'innovation et les réseaux

Chaussée de Wavre 910 / Waversteenweg 910
Postal address: building W910 - 1049 -
Bruxelles / Brussel
1040 Bruxelles / Brussel
BELGIQUE
<https://ec.europa.eu/info/departments/innovation-and-networks-executive-agency>

Département de soutien aux programmes et ressources

Mme Paloma ABA GARROTE
Head of Department — INEA.R
Tél. +32 229-61408

Soutien aux programmes, coordination et communication

M. Marc VANDERHAEGEN
Management and Advisory Staff
Tél. +32 229-90771

Finances opérationnelle

M. Joachim BALL
Chef d'unité en détachement
Tél. +32 229-55951

RH, IT et logistique

Mme Maria NOVAK
Chef d'unité en détachement
Tél. +32 229-95635

4. Emissions Industrielles et Sécurité

Mme Aneta WILLEMS

Chef d'unité

Tél. +32 229-51393

Dir D — Capital Naturel

M. Humberto DELGADO ROSA

Directeur

Tél. +32 229-58604

Mme Anne BURRILL

Conseillère

Tél. +32 229-54388

1. Utilisation et Gestion des Terres

Mme Claudia OLAZABAL

Chef d'unité

Tél. +32 229-90441

M. Andrea VETTORI

Chef d'unité faisant fonction

Tél. +32 229-55603

2. Biodiversité

M. Stefan LEINER

Chef d'unité

Tél. +32 229-95068/67079

3. Protection de la Nature

M. Nicola NOTARO

Chef d'unité

Tél. +32 229-90499

4. Programme LIFE

Avenue de Beaulieu 9 / Beaulieulaan 9
Postal address: building BU9 - 1049 - Bruxelles / Brussel
1160 Bruxelles / Brussel
BELGIQUE

M. Jean-Claude MERCIOL

Chef d'unité

Tél. +32 229-53504

DG RTD — DIRECTION GÉNÉRALE DE LA RECHERCHE ET DE L'INNOVATION

Square Frère Orban 8 / Frère-Orbansquare 8
Postal address: building ORBN - 1049 - Bruxelles / Brussel
1000 Bruxelles / Brussel
BELGIQUE
<https://ec.europa.eu/info/departments/research-and-innovation>

M. Jean-Eric PAQUET

Directeur général

Tél. +32 229-81426

01. Relations interinstitutionnelles et coordination interne

Mme Rosalinde VAN DER VLIES

Chef d'unité

Tél. +32 229-90295

LIFE et CIP Eco-Innovation

Place Rogier 16 / Rogierplein 16
Postal address: building COVE2 - 1049 - Bruxelles / Brussel
1210 Bruxelles / Brussel
BELGIQUE

M. Angelo SALSI

Chef d'unité en détachement

Tél. +32 229-69376

Dir E — Mise en Œuvre et Soutien aux Etats Membres

Avenue de Beaulieu 9 / Beaulieulaan 9
Postal address: building BU9 - 1049 - Bruxelles / Brussel
1160 Bruxelles / Brussel
BELGIQUE

M. Aurel CIOBANU-DORDEA

Directeur

Tél. +32 229-99871

1. Intégration et Evaluations Environnementales

Mme Sabine BOURDY

Chef d'unité

Tél. +32 229-80291

2. Mise en Œuvre Environnementale

M. Ion CODESCU

Chef d'unité

Tél. +32 229-90214

3. Application de la Législation Environnementale

<http://ec.europa.eu/environment/life>

M. Paul SPEIGHT

Chef d'unité

Tél. +32 229-64135

4. Conformité et Meilleure Réglementation

M. Robert KONRAD

Chef d'unité

Tél. +32 229-98633

Dir F — Développement Durable Mondial

Avenue de Beaulieu 9 / Beaulieulaan 9
Postal address: building BU9 - 1049 - Bruxelles / Brussel
1160 Bruxelles / Brussel
BELGIQUE

Mme Astrid SCHOMAKER

Directrice

Tél. +32 229-69641

Mme Veronique HYEULLE

Conseillère

Tél. +32 229-90235

M. Jorge PEYDRO AZNAR

Conseiller

Tél. +32 229-67689

1. Objectifs de Développement Durable, Finances vertes et Analyse économique

Mme Astrid LADEFOGED

Chef d'unité

Tél. +32 229-56019

2. Coopération Environnementale Bilatérale et Régionale

M. Davor PERCAN

Chef d'unité

Tél. +32 229-92607

3. Coopération Environnementale Multilatérale

Mme Emmanuelle MAIRE

Chef d'unité

Tél. +32 229-91586

Conseiller "Culture scientifique" Assistant du Directeur général

M. Gabor Mihaly NAGY

Conseiller

Tél. +32 229-68367

Avenue de Beaulieu 29 / Beaulieulaan 29
Postal address: building BU29 - 1049 - Bruxelles / Brussel
1160 Bruxelles / Brussel
BELGIQUE

Mme Jessica LARSSON

Assistant du Directeur général — Policy
Assistant to the Director-General
 Square Frère Orban 8 / Frère-Orbansquare 8
 1000 Bruxelles / Brussel
 BELGIQUE
 Tél. +32 229-90831

Assistant du Directeur général**Mme Paola-Erica MOMOLI**

Assistante du Directeur général
 Tél. +32 229-67103

Dir A — Élaboration des politiques et coordination**M. Kurt VANDENBERGHE**

Directeur
 Tél. +32 229-69207

Conseiller "Développement et Coordination de la politique Retl"**M. Brendan HAWDON**

Conseiller
 Tél. +32 229-63750/58884

1. Communication**Mme Minna WILKKI**

Chef d'unité
 Tél. +32 229-95573

2. Politique des données ouvertes et informatique en nuage pour la science**M. Jean-Claude BURGELMAN**

Chef d'unité
 Tél. +32 229-80006

3. Horizon 2020 Policy and Foresight**M. Renzo TOMELLINI**

Chef d'unité
 Tél. +32 229-60136

4. Analyse et suivi des politiques nationales de recherche et d'innovation**M. Roman ARJONA GRACIA**

Chef d'unité
 Tél. +32 229-94570

001. Coordination du mécanisme de soutien aux politiques

M. Stephane VANKALCK

Chef de Secteur
 Tél. +32 229-96163

5. Meilleure réglementation**M. Liviu STIRBAT**

Chef d'unité faisant fonction
 Tél. +32 229-88219

REA — Directeur de l'Agence

Place Rogier 16 / Rogierplein 16
 Postal address: building COVE2 - 1049 -
 Bruxelles / Brussel
 1210 Bruxelles / Brussel
 BELGIQUE
https://ec.europa.eu/research/era/index_en.htm

M. Marc TACHELET

Conseiller principal
 Tél. +32 229-67827

Communications

Place Rogier 16 / Rogierplein 16
 Postal address: building COVE2 - 1049 -
 Bruxelles / Brussel
 1210 Bruxelles / Brussel
 BELGIQUE

M. Anthony LOCKETT

Chef d'unité en détachement
 Tél. +32 229-94336

Contrôle éthique et gestion des experts

Place Rogier 16 / Rogierplein 16
 Postal address: building COVE2 - 1049 -
 Bruxelles / Brussel
 1210 Bruxelles / Brussel
 BELGIQUE

M. Michel VANBIERVLIIET

Chef d'unité en détachement
 Tél. +32 229-99336

Coordination du suivi des appels et des projets

Place Rogier 16 / Rogierplein 16
 Postal address: building COVE2 - 1049 -
 Bruxelles / Brussel
 1210 Bruxelles / Brussel
 BELGIQUE

M. Alejandro MARTIN HOBDEY

Chef d'unité en détachement
 Tél. +32 229-94589

Sciences physiques et ingénierie

Place Rogier 16 / Rogierplein 16
 Postal address: building COVE2 - 1049 -
 Bruxelles / Brussel
 1210 Bruxelles / Brussel
 BELGIQUE

M. Martin PENNY

Chef d'unité en détachement
 Tél. +32 229-54504

Sciences sociales et humaines

Place Rogier 16 / Rogierplein 16
 Postal address: building COVE2 - 1049 -
 Bruxelles / Brussel
 1210 Bruxelles / Brussel
 BELGIQUE

ERC — Directeur de l'Agence

Place Rogier 16 / Rogierplein 16
 Postal address: building COVE2 - 1049 -
 Bruxelles / Brussel
 1210 Bruxelles / Brussel
 BELGIQUE

M. Pablo AMOR

Conseiller principal
 Tél. +32 229-80167

Mme Angela LIBERATORE

Chef d'unité en détachement
 Tél. +32 229-52229

Subvention de démarrage

Place Rogier 16 / Rogierplein 16
 Postal address: building COVE2 - 1049 -
 Bruxelles / Brussel
 1210 Bruxelles / Brussel
 BELGIQUE

Mme Niki ATZOULATOU

Chef d'unité en détachement
 Tél. +32 229-95992

Subvention de consolidation

Place Rogier 16 / Rogierplein 16
 Postal address: building COVE2 - 1049 -
 Bruxelles / Brussel
 1210 Bruxelles / Brussel
 BELGIQUE

Mme Anisoara ULCELUSE - PIRVAN

Chef d'unité en détachement
 Tél. +32 229-75176

Subvention avancée

Place Rogier 16 / Rogierplein 16
 Postal address: building COVE2 - 1049 -
 Bruxelles / Brussel
 1210 Bruxelles / Brussel
 BELGIQUE

M. Thierry PROST

Chef d'unité en détachement
 Tél. +32 229-50790

Audit et contrôle ex post

Place Rogier 16 / Rogierplein 16
 Postal address: building COVE2 - 1049 -
 Bruxelles / Brussel
 1210 Bruxelles / Brussel
 BELGIQUE

M. Nikola CAR

Chef d'unité en détachement
 Tél. +32 229-53327

Solutions et services informatiques

Place Rogier 16 / Rogierplein 16
 Postal address: building COVE2 - 1049 -
 Bruxelles / Brussel
 1210 Bruxelles / Brussel
 BELGIQUE

M. Dirk COSTENS
Chef d'unité en détachement
Tél. +32 229-54524

Ressources Humaines

Place Rogier 16 / Rogierplein 16
Postal address: building COVE2 - 1049 -
Bruxelles / Brussel
1210 Bruxelles / Brussel
BELGIQUE

M. Bruno WASTIN
Chef d'unité en détachement
Tél. +32 229-53138

Affaires juridiques et contrôle interne

Place Rogier 16 / Rogierplein 16
Postal address: building COVE2 - 1049 -
Bruxelles / Brussel
1210 Bruxelles / Brussel
BELGIQUE

Mme Laurence MOREAU
Chef d'unité en détachement
Tél. +32 229-81448

Dir B — Innovation ouverte et science ouverte

M. Jean-David MALO
Directeur
Tél. +32 229-93842

Conseiller "EUREKA"

Mme Nina COMMEAU-YANNOUSSIS
Conseillère
Tél. +32 229-93994

Conseiller "Aspects juridique des nouveaux instruments financiers"

M. Nicolas SABATIER
Tél. +32 229-67131

1. Innovation ouverte

Mme Fabienne GAUTIER
Chef d'unité faisant fonction
Tél. +32 229-93781

2. Science ouverte et politique de l'EER

Mme Fabienne GAUTIER
Chef d'unité
Tél. +32 229-93781

001. Programmation conjointe

M. Joerg NIEHOFF
Chef de Secteur
Tél. +32 229-59626

3. PME, instruments financiers et aides d'État

M. Stéphane OUAKI
Chef d'unité
Tél. +32 229-67286

4. Infrastructures de recherche

M. Ales FIALA
Chef d'unité
Tél. +32 229-64787

5. Propager l'excellence et élargir la participation

Mme Magda DE CARLI
Chef d'unité
Tél. +32 229-90512

6. Sociétés ouvertes et inclusives

M. Harald HARTUNG
Chef d'unité
Tél. +32 229-65450

7. Science avec et pour la société

Mme Ana ARANA ANTELO
Chef d'unité
Tél. +32 229-64263

001. Genre

Mme Mina STAREVA
Chef de Secteur
Tél. +32 229-97807

002. Intégration de la recherche et de
l'innovation responsable dans Horizon
2020 et dans l'Espace européen de la
recherche

M. Philippe GALIAY
Chef de Secteur
Tél. +32 229-54068

8. Administration et finances

Mme Pascale CID
Chef d'unité
Tél. +32 229-86226

001. Délais contractuels et questions
juridiques'

Mme Kristina TSHISTOVA
Chef de Secteur
Tél. +32 229-62029

002. Gestion des experts et marchés
publics

Mme Sophie DELAUCHE
Chef de Secteur
Tél. +32 229-94713

H2020 SME

Place Rogier 16 / Rogierplein 16
Postal address: building COVE2 - 1049 -
Bruxelles / Brussel
1210 Bruxelles / Brussel
BELGIQUE

M. Bernd REICHERT
Chef d'unité en détachement
Tél. +32 229-54617

Des sociétés ouvertes à tous, innovantes et capables de réflexion

Place Rogier 16 / Rogierplein 16
Postal address: building COVE2 - 1049 -
Bruxelles / Brussel
1210 Bruxelles / Brussel
BELGIQUE

Mme Corinna AMTING
Chef d'unité en détachement
Tél. +32 229-67542

Propager l'excellence, élargir la participation et science avec et pour la société

Place Rogier 16 / Rogierplein 16
Postal address: building COVE2 - 1049 -
Bruxelles / Brussel
1210 Bruxelles / Brussel
BELGIQUE

M. Peter VAN DER ZANDT
Chef d'unité en détachement
Tél. +32 229-69505

Directeur-général adjoint
responsable des Directions E,
F et J

M. Wolfgang BURTSCHER
Directeur général adjoint
Tél. +32 229-96898/60968

Conseiller "Valeur ajoutée de la recherche et innovation de l'Union européenne"

M. Pierre VIGIER
Conseiller
Tél. +32 229-62318

02. Mécanisme de conseil scientifique

M. Johannes KLUMPERS
Chef d'unité
Tél. +32 229-60911

001. Ethique et intégrité de la
recherche

M. Isidoros KARATZAS
Chef de Secteur
Tél. +32 229-50027

Dir E — Santé

Rue du Champ de Mars 21 / Marsveldstraat 21
Postal address: building CDMA - 1049 -
Bruxelles / Brussel
1050 Bruxelles / Brussel
BELGIQUE

Mme Irene NORSTEDT
Directrice faisant fonction
Tél. +32 229-69527

1. Stratégie

Mme Anna LONNROTH
Chef d'unité
Tél. +32 229-94210

2. Médecine innovante et personnalisée

Mme Irene NORSTEDT

Chef d'unité

Tél. +32 229-69527

3. Lutte contre les maladies infectieuses et avancées en santé publique

M. Cornelius SCHMALTZ

Chef d'unité

Tél. +32 229-58984

001. Santé publique

Mme Saša JENKO

Chef de Secteur

Tél. +32 229-63676

4. Maladies non transmissibles et défi du vieillissement en bonne santé

Mme Barbara KERSTIENS

Chef d'unité

Tél. +32 229-65944

001. Neurosciences

M. Stephane HOGAN

Chef de Secteur

Tél. +32 229-63265

5. Outils, technologies et concepts innovants pour la recherche en santé

Mme Maria Pilar AGUAR FERNANDEZ

Chef d'unité

Tél. +32 229-95860

6. Administration et finances

Mme Mila BAS SANCHEZ

Chef d'unité

Tél. +32 229-98391

Dir F — Bioéconomie

Place Rogier 16 / Rogierplein 16
Postal address: building COVE2 - 1049 -
Bruxelles / Brussel
1210 Bruxelles / Brussel
BELGIQUE

M. John BELL

Directeur

Tél. +32 229-91940

Conseiller "Bioéconomie durable"

M. Thomas ARNOLD

Conseiller

Tél. +32 229-94062

1. Stratégie

M. Waldemar KÜTT

Chef d'unité

Tél. +32 229-94145

2. Produits et Procédés Biosourcés

Mme Gaia FANTECHI

Chef d'unité

Tél. +32 229-86217

3. Chaîne Agro-Alimentaire

M. Barend VERACHTERT

Chef d'unité

Tél. +32 229-55311

001. Food 2030

Mme Karen FABBRI

Chef de Secteur

Tél. +32 229-95185

4. Ressources marines

Mme Sieglinde GRUBER

Chef d'unité

Tél. +32 229-84342

Dir J — Centre commun de soutien

Mme Anna PANAGOPOULOU

Director — Common Support Centre

Tél. +32 229-67894/91829

1. Service commun d'assistance juridique

M. Reinhard SCHULTE

Chef d'unité

Tél. +32 229-93750

001. Subventions

Mme Myriam GOMEZ-MARTELO

Chef de Secteur

Tél. +32 229-94943

002. Programme de travail, évaluation, transparence et médiateur européen

M. Jorge CAMPOS VALLEJO

Chef de Secteur

Tél. +32 229-92585

003. Partenariats

M. Panayotis MOSCHOPOULOS

Chef de Secteur

Tél. +32 229-95733

2. Service d'audit commun

Mme Marina ZANCHI

Chef d'unité

Tél. +32 229-53814

001. Audits externalisés

M. Dinos ALEVIZOPOULOS

Chef de Secteur

Tél. +32 229-51379

002. Audits internes

M. Julio RIESGO ARNALDO

Chef de Secteur

Tél. +32 229-68767

003. Planification d'audits et reporting

M. Filippo DE ROSA

Chef de Secteur

Tél. +32 229-90834

4. Service commun Informatique

Rue Belliard 28 / Belliardstraat 28
Postal address: building B28 - 1049 - Bruxelles /
Brussel
1000 Bruxelles / Brussel
BELGIQUE

M. Stephane NDONG

Chef d'unité

Tél. +32 229-58151

001. eGrants

Mme Magdalena HAGIU

Chef de Secteur

Rue Belliard 28 / Belliardstraat 28

1000 Bruxelles / Brussel

BELGIQUE

Tél. +32 229-68236

002. eExperts

M. Bart DE COCK

Chef de Secteur

Tél. +32 229-69797

003. Opérations, Architecture et Composants Communs

M. Alan NORTON

Chef de Secteur

Tél. +32 229-98878

004. Service IT

M. Patrick VAN DRIESSCHE

Chef de Secteur

Tél. +32 229-54435

5. Service commun de données et d'information Horizon 2020

Rue Belliard 28 / Belliardstraat 28
Postal address: building B28 - 1049 - Bruxelles /
Brussel
1000 Bruxelles / Brussel
BELGIQUE

Mme Kirsi HAAVISTO

Chef d'unité

Tél. +32 229-62361

Directeur-général adjoint
responsable des Directions G,
I et R

M. Patrick CHILD

Directeur général adjoint

Tél. +32 229-59891

Conseiller "Nouvelles structures organisationnelles"

Rue du Champ de Mars 21 / Marsveldstraat 21

Postal address: building CDMA - 1049 -

Bruxelles / Brussel

1050 Bruxelles / Brussel

BELGIQUE

M. Martin BOHLE

Tél. +32 229-58111

4. Nouveaux modes de gestion

Mme Marisa ATIENZA MORALES

Chef d'unité

Tél. +32 229-66762

Horizon 2020

Chaussée de Wavre 910 / Waversteenweg 910

Postal address: building W910 - 1049 -
Bruxelles / Brussel

1040 Bruxelles / Brussel
BELGIQUE

M. Alan HAIGH

Chef d'unité en détachement

Tél. +32 229-65749

LIFE et énergie, environnement et ressources H2020

Place Rogier 16 / Rogierplein 16

Postal address: building COVE2 - 1049 -
Bruxelles / Brussel

1210 Bruxelles / Brussel
BELGIQUE

M. Patrik KOLAR

Chef d'unité en détachement

Tél. +32 229-85161

Administration, finances et services de support

Place Rogier 16 / Rogierplein 16

Postal address: building COVE2 - 1049 -
Bruxelles / Brussel

1210 Bruxelles / Brussel
BELGIQUE

M. Marc BELLENS

Tél. +32 229-50942

Gestion des subventions

Place Rogier 16 / Rogierplein 16

Postal address: building COVE2 - 1049 -
Bruxelles / Brussel

1210 Bruxelles / Brussel
BELGIQUE

Mme Mechtild MAY

Chef d'unité en détachement

Tél. +32 229-63824/56599

Ressources et assistance

Place Rogier 16 / Rogierplein 16

Postal address: building COVE2 - 1049 -
Bruxelles / Brussel

1210 Bruxelles / Brussel
BELGIQUE

M. Georges TE KOLSTE

Chef d'unité en détachement

Tél. +32 229-64735

Administration

Place Rogier 16 / Rogierplein 16

Postal address: building COVE2 - 1049 -
Bruxelles / Brussel

1210 Bruxelles / Brussel
BELGIQUE

Mme Sari VARTIAINEN

Chef d'unité en détachement

Tél. +32 229-57909

Finances

Place Rogier 16 / Rogierplein 16

Postal address: building COVE2 - 1049 -
Bruxelles / Brussel

1210 Bruxelles / Brussel
BELGIQUE

M. Hubert COUSIN

Chef d'unité en détachement

Tél. +32 229-96377

Validation et soutien aux participants

Place Rogier 16 / Rogierplein 16

Postal address: building COVE2 - 1049 -
Bruxelles / Brussel

1210 Bruxelles / Brussel
BELGIQUE

Mme Rita BULTYNCK-LEPOUDRE

Chef d'unité en détachement

Tél. +32 229-61340

Aspects financiers administratifs, gestion juridique et financière

Chaussée de Wavre 910 / Waversteenweg 910

Postal address: building W910 - 1049 -
Bruxelles / Brussel

1040 Bruxelles / Brussel
BELGIQUE

M. Philippe STALINS

Chef d'unité en détachement

Tél. +32 229-68254

Directeur-général adjoint responsable des Directions C, D et H

Mme Signe RATSO

Directrice générale adjointe

Tél. +32 229-93776

Dir C — Coopération internationale

Mme Maria Cristina RUSSO

Directrice

Tél. +32 229-55975

1. Stratégie, AELE et pays en voie d'adhésion, Russie, Asie, Pacifique

M. Konstantinos GLINOS

Chef d'unité

Tél. +32 229-69577/68072

Fax +32 229-93127

001. Accords internationaux

Mme Olga KOPICZKO

Chef de Secteur

Tél. +32 229-69993

2. Amérique du Nord, Amérique Latine et Caraïbes

M. Adam TYSON

Chef d'unité

Tél. +32 229-66056

3. Politique européenne de voisinage, Afrique et Golfe

M. Andrea CARIGNANI DI NOVOLI

Chef d'unité

Tél. +32 229-90095

Dir D — Technologies Industrielles

Place Rogier 16 / Rogierplein 16

Postal address: building COVE2 - 1049 -
Bruxelles / Brussel

1210 Bruxelles / Brussel
BELGIQUE

M. Peter DROELL

Directeur

Tél. +32 229-90348/92732

1. Stratégie

Mme Doris SCHROECKER

Chef d'unité

Tél. +32 229-55869

2. Systèmes de production avancés et biotechnologies

M. Jurgen TIEDJE

Chef d'unité

Tél. +32 229-50525

3. Matériaux avancés et nanotechnologies

Mme Helene CHRAYE

Chef d'unité

Tél. +32 229-89469

4. Charbon et acier

M. Herve MARTIN

Chef d'unité

Tél. +32 229-65444

5. Administration et finances

M. Vincent FAVREL

Chef d'unité

Tél. +32 229-93710

Dir H — Transports

Mme Clara DE LA TORRE

Directrice

Tél. +32 229-95827/57549

1. Stratégie

M. Tiit JURIMAE

Chef d'unité

Tél. +32 229-92059

2. Transports de surface

M. Jean-François AGUINAGA

Chef d'unité

Tél. +32 229-51442

001. Systèmes automobiles innovants

M. Frederic SGARBI

Chef de Secteur

Tél. +32 229-61071

3. Aviation

M. Sebastiano FUMERO

Chef d'unité

Tél. +32 229-69688

JRC — CENTRE COMMUN DE RECHERCHE

Rue du Champ de Mars 21 / Marsveldstraat 21
Postal address: building CDMA - 1049 - Bruxelles / Brussel
1050 Bruxelles / Brussel
BELGIQUE
<https://ec.europa.eu/info/departments/joint-research-centre>

M. Vladimir SUCHA



Directeur général
Tél. +32 229-95548

Mme Margarita NIKOLOVA
Assistante du Directeur général
Tél. +32 229-88242

Directeur général adjoint
chargé de la direction R

Mme Maive RUTE
Directrice générale adjointe
Tél. +32 229-59159

**Conseiller pour la
communication politique**

Mme Geraldine BARRY
Conseillère
Tél. +32 229-90266

**Dir R — Services de
support (Bruxelles)**

Mme Maive RUTE
Directrice faisant fonction
Tél. +32 229-59159

**Conseiller pour la conformité
aux marchés publics**

M. Eric FISCHER
Conseiller
Tél. +32 229-58683/66308

**1. Services de support
Séville**

Calle Inca Garcilaso, 3
Postal address: building JRCSEVI - 1049 -
Seville
41092 Seville
ESPAGNE

M. Vincenzo CARDARELLI
Chef d'unité
Tél. +34 9544-88324
Fax +34 9544-88300

2. Services de support Petten

Westerduinweg 3
Postal address: building JRCPETT - 1049 -
Petten
1755 Petten
PAYS-BAS

M. Francesco SCAFFIDI-ARGENTINA
Chef d'unité
Tél. +31 22456-5208

Gestion du site d'Ispra

Via Enrico Fermi 2749, I
Postal address: building JRCISP - 1049 - Ispra
21027 Ispra
ITALIE

M. Marinus STROOSNIJDER
Chef de département JRC
Tél. +39 033278-5281
Fax +39 033278-5230

3. Logistique

M. Raymond CRANDON
Chef d'unité
Tél. +39 033278-9828
Fax +39 033278-6530

4. Infrastructure

M. Francois AUGENDRE
Chef d'unité
Tél. +39 033278-9541
Fax +39 033278-9894

5. Sûreté et Sécurité

M. Marinus STROOSNIJDER
Chef d'unité faisant fonction
Tél. +39 033278-5281
Fax +39 033278-5230

6. Services de support Geel

Retieseweg 111
Postal address: building JRCGEEL - 1049 - Geel
2440 Geel
BELGIQUE

M. Marc WELLENS
Chef d'unité
Tél. +32 1457-1327
Fax +32 1457-1597

**7. Services de support
Karlsruhe**

Hermann-von-Helmholtz-Platz 1
Postal address: building JRCKARLS - 1049 -
Karlsruhe
76344 Karlsruhe
ALLEMAGNE

Mme Jacqueline RIBEIRO
Chef d'unité
Tél. +49 7247951-356
Fax +49 7247951-99356

8. Finances et Achats

Via Enrico Fermi 2749, I
Postal address: building JRCISP - 1049 - Ispra
21027 Ispra
ITALIE

M. Iain FORMOSA
Chef d'unité
Tél. +39 033278-6091
Fax +39 033278-5730

9. Budget et comptabilité

M. Stanislav DRAPAL
Chef d'unité
Tél. +32 229-60663

Directeur général adjoint
chargé des Directions
B,C,D,E,F,G

Mme Charlina VITCHEVA
Directrice générale adjointe
Tél. +32 229-50483

**Conseiller pour
la connaissance
multidisciplinaire**

M. Peter BOSCH
Conseiller
Tél. +32 229-62109/81812

**Dir B — Croissance et
Innovation (Séville)**

Calle Inca Garcilaso, 3
Postal address: building JRCSEVI - 1049 -
Seville
41092 Seville
ESPAGNE

M. Luis DELGADO SANCHO
Directeur faisant fonction
Tél. +34 9544-88218/88450
Fax +34 9544-88426

1. Finances et Economie

Via Enrico Fermi 2749, I
Postal address: building JRCISP - 1049 - Ispra
21027 Ispra
ITALIE

Mme Francesca CAMPOLONGO
Chef d'unité
Tél. +39 033278-5476
Fax +39 033278-5752

**2. Analyse de la politique
fiscale**

M. Daniel DACO
Chef d'unité
Tél. +34 9544-88224

3. Développement territorial

M. Alessandro RAINOLDI
Chef d'unité
Tél. +34 9544-88316
Fax +34 9544-88326

4. Capital humain et emploi

M. Ioannis MAGHIROS

Chef d'unité
Tél. +34 9544-88281
Fax +34 9544-88208

5. Economie circulaire et Leadership industriel

M. Luis DELGADO SANCHO

Chef d'unité
Tél. +34 9544-88218/88450
Fax +34 9544-88426

6. Economie numérique

Via Enrico Fermi 2749, I
Postal address: building JRCISP - 1049 - Ispra
21027 Ispra
ITALIE

M. Alessandro ANNONI

Chef d'unité
Tél. +39 033278-6166
Fax +39 033278-6086

7. Connaissance au service des finances, de l'innovation et de la croissance

Rue du Champ de Mars 21 / Marsveldstraat 21
Postal address: building CDMA - 1049 - Bruxelles / Brussel
1050 Bruxelles / Brussel
BELGIQUE

M. Xabier GOENAGA BELDARRAIN

Chef d'unité
Tél. +32 229-65263/68216

Dir C — Énergie, Transport et Climat (Petten)

Westerduinweg 3
Postal address: building JRCPETT - 1049 - Petten
1755 Petten
PAYS-BAS

M. Piotr SZYMANSKI

Directeur
Tél. +31 22456-5401
12, rue Robert Stümper
L-2557 Luxembourg
LUXEMBOURG
Tél. +352 4301-37805
Tél. +352 4301-38113

Conseiller pour la coordination du site et les relations extérieures

Mme Josephina PIJLS

Conseillère
Tél. +31 22456-5332
Fax +31 22456-5602

1. Stockage de l'énergie

M. Pietro MORETTO

Chef d'unité faisant fonction
Tél. +31 22456-5269

2. Efficacité énergétique et énergies renouvelables

Via Enrico Fermi 2749, I
Postal address: building JRCISP - 1049 - Ispra
21027 Ispra
ITALIE

M. Christian THIEL

Chef d'unité
Tél. +39 033278-9207
Fax +39 033278-9992

3. Sécurité, distribution et marchés de l'énergie

M. Marcelo MASERA

Chef d'unité
Tél. +31 22456-5403
Fax +31 22456-5641

4. Transport durable

Via Enrico Fermi 2749, I
Postal address: building JRCISP - 1049 - Ispra
21027 Ispra
ITALIE

M. Alois KRASENBRINK

Chef d'unité
Tél. +39 033278-5474
Fax +39 033278-6671

5. Qualité de l'air et climat

Via Enrico Fermi 2749, I
Postal address: building JRCISP - 1049 - Ispra
21027 Ispra
ITALIE

Mme Elisabetta VIGNATI

Chef d'unité
Tél. +39 033278-9414
Fax +39 033278-5837

6. Aspects économiques du changement climatique, de l'énergie et du transport

Calle Inca Garcilaso, 3
Postal address: building JRCSEVI - 1049 - Seville
41092 Seville
ESPAGNE

M. Antonio SORIA RAMIREZ

Chef d'unité
Tél. +34 9544-88294
Fax +34 9544-88235

7. Connaissance au service de l'Union de l'Énergie

M. Efstathios PETEVES

Chef d'unité
Tél. +31 22456-5245
Fax +31 22456-5616

Dir D — Ressources Durables (Ispra)

Via Enrico Fermi 2749, I
Postal address: building JRCISP - 1049 - Ispra
21027 Ispra
ITALIE

M. Giovanni DE SANTI

Directeur
Tél. +39 033278-9482
Fax +39 033278-5869

1. Bioéconomie

Mme Luisa MARELLI

Chef d'unité faisant fonction
Tél. +39 033278-6332
Fax +39 033278-6671

2. Ressources liées à l'eau et à la mer

M. Giovanni BIDOGLIO

Chef d'unité
Tél. +39 033278-9383/5537
Fax +39 033278-5601

3. Ressources du territoire

M. Constantin CIUPAGEA

Chef d'unité
Tél. +39 033278-5132
Fax +39 033278-6645

4. Aspects économiques de l'agriculture

Calle Inca Garcilaso, 3
Postal address: building JRCSEVI - 1049 - Seville
41092 Seville
ESPAGNE

M. Giampiero GENOVESE

Chef d'unité
Tél. +34 9544-87160
Fax +34 9544-88434

5. Sécurité alimentaire

M. Alan BELWARD

Chef d'unité
Tél. +39 033278-9298
Fax +39 033278-9073

6. Connaissance au service du développement durable et de la sécurité alimentaire

M. Ivan Davor KULIS

Chef d'unité
Tél. +39 033278-9759
Fax +39 033278-9960

Dir E — Espace, Sécurité et Migration (Ispra)

Via Enrico Fermi 2749, I
Postal address: building JRCISP - 1049 - Ispra
21027 Ispra
ITALIE

M. Dan CHIRONDOJAN

Directeur
Tél. +39 033278-9947
Fax +39 033278-9923

1. Gestion des risques liés aux catastrophes

M. Ian CLARK

Chef d'unité
Tél. +39 033278-3585
Fax +39 033278-5154

Departement de la sécurité nucléaire et des Garanties (Ispra)

Via Enrico Fermi 2749, I
Postal address: building JRCISP - 1049 - Ispra
21027 Ispra
ITALIE

M. Willem JANSSENS
Chef de département JRC
Tél. +39 033278-9939
Fax +39 033278-6082

6. Garantie nucléaire et criminalistique

Hermann-von-Helmholtz-Platz 1
Postal address: building JRCKARLS - 1049 - Karlsruhe
76344 Karlsruhe
ALLEMAGNE

M. Klaus LUETZENKIRCHEN
Chef d'unité
Tél. +49 7247951-424/538
Fax +49 7247951-99538

7. Sécurité nucléaire

M. Stefan NONNEMAN
Chef d'unité
Tél. +39 033278-3631
Tél. +32 229-50576
Fax +39 033278-6082

Dir A — Stratégie, Programme de travail et Ressources (Bruxelles)

Mme Delilah AL KHUDHAIRY
Directrice
Tél. +32 229-99158
HRBC — HR Business Correspondent

M. Joris GYSEMANS
Chef de Secteur
Tél. +32 229-57237

Conseiller pour la Bio-économie

M. Joachim KREYSA
Conseiller
Tél. +32 229-52959

1. Planification des ressources

Via Enrico Fermi 2749, I
Postal address: building JRCISP - 1049 - Ispra
21027 Ispra
ITALIE

Departement du Démantèlement des installations nucléaires (Karlsruhe)

M. Vincenzo RONDINELLA
Chef de département JRC
Tél. +49 7247951-279/176
Fax +49 7247951-99279

8. Gestion des déchets

M. Joseph SOMERS
Chef d'unité
Tél. +49 7247951-359

9. Démantèlement des installations nucléaires du CCR

Via Enrico Fermi 2749, I
Postal address: building JRCISP - 1049 - Ispra
21027 Ispra
ITALIE

M. Paolo PEERANI
Chef d'unité
Tél. +39 033278-5625
Fax +39 033278-5072

10. Connaissance au service de la sécurité et de la sûreté nucléaire

Westerduinweg 3
Postal address: building JRCPETT - 1049 - Petten
1755 Petten
PAYS-BAS

M. Patrice LEMAITRE
Chef d'unité
Tél. +32 229-61464/65785

2. Programme de travail

Mme Margareta THEELEN
Chef d'unité
Tél. +32 229-93184

3. Relations interinstitutionnelles, internationales et liens avec l'extérieur

Mme Emanuela BELLAN
Chef d'unité
Tél. +32 229-53134

4. Affaires juridiques

Via Enrico Fermi 2749, I
Postal address: building JRCISP - 1049 - Ispra
21027 Ispra
ITALIE

M. Franck WASTIN
Chef d'unité
Tél. +31 22456-5066/2066
Fax +31 22456-5637

Conseiller principal pour génération IV

M. Thomas FANGHAENEL
Conseiller principal
Tél. +32 229-53696

Conseiller pour le soutien à l'analyse politique

M. Pierre NICOLAS
Conseiller
Tél. +32 229-56304

Conseiller pour l'évaluation et l'intégrité scientifique

M. Pieter VAN NES
Conseiller
Tél. +32 229-60191

Conseiller pour le développement scientifique

Mme Marion DEWAR
Conseillère
Tél. +32 229-51343

Mme Carina Røhl SØBERG
Chef d'unité
Rue du Champ de Mars 21 / Marsveldstraat 21
1050 Bruxelles / Brussel
BELGIQUE
Tél. +32 229-53724

5. Développement scientifique

Mme Jutta THIELEN - DEL POZO
Chef d'unité
Tél. +39 033278-5455
Fax +39 033278-5704

6. Assurance de qualité et évaluation

M. Jens OTTO
Chef d'unité
Tél. +32 229-69468

7. Coordination Euratom

M. Said ABOUSAHL
Chef d'unité
Tél. +32 229-90133

Dir H — Gestion de la Connaissance (Ispra)

M. Krzysztof MARUSZEWSKI

Directeur

Tél. +39 033278-6514

Fax +39 033278-9059

1. Connaissance au service de la coordination géographique

Rue du Champ de Mars 21 / Marsveldstraat 21
Postal address: building CDMA - 1049 -
Bruxelles / Brussel
1050 Bruxelles / Brussel
BELGIQUE

M. David MAIR

Chef d'unité

Tél. +32 229-50489

2. Connaissance au service de la coordination thématique

M. Marc WILIKENS

Chef d'unité

Tél. +39 033278-9737

Fax +39 033278-9991

Dir I — Competences (Ispra)

Via Enrico Fermi 2749, I

Postal address: building JRCISP - 1049 - Ispra

21027 Ispra

ITALIE

DG CNECT — DIRECTION GÉNÉRALE DES RÉSEAUX DE COMMUNICATION, DU CONTENU ET DES TECHNOLOGIES

Avenue de Beaulieu 25 / Beaulieulaan 25

Postal address: building BU25 - 1049 - Bruxelles / Brussel

1160 Bruxelles / Brussel

BELGIQUE

cnect-desk@ec.europa.eu

<https://ec.europa.eu/digital-single-market/dg-connect>

M. Roberto VIOLA

Directeur général

Tél. +32 229-60240

M. Bjoern JURETZKI

Assistant du Directeur général

Tél. +32 229-90508

Mme Malgorzata NIKOWSKA

Assistante du Directeur général

Tél. +32 229-50365

Directeur général adjoint en charge des Directions A-C-E-H

M. Khalil ROUHANA

Directeur général adjoint

Tél. +32 229-68057

M. Xavier TROUSSARD

Directeur faisant fonction

Rue du Champ de Mars 21 / Marsveldstraat 21

1050 Bruxelles / Brussel

BELGIQUE

Tél. +32 229-99126

1. Modélisation, indicateurs et évaluation d'impact

Rue du Champ de Mars 21 / Marsveldstraat 21
Postal address: building CDMA - 1049 -
Bruxelles / Brussel
1050 Bruxelles / Brussel
BELGIQUE

M. Sven LANGEDIJK

Chef d'unité

Tél. +31 22456-5355/9103

2. Prospective, apport des sciences comportementales et design au service des politiques

M. Xavier TROUSSARD

Chef d'unité

Rue du Champ de Mars 21 / Marsveldstraat 21

1050 Bruxelles / Brussel

BELGIQUE

Tél. +32 229-99126

3. Exploration de textes et de données

M. Matthew KING

Chef d'unité

Square Frère Orban 8 / Frère-Orbansquare 8

1000 Bruxelles / Brussel

BELGIQUE

Tél. +39 033278-6339

Tél. +32 229-55077

Fax +39 033278-6369

4. Propriété intellectuelle et Transfert de technologie

Rue du Champ de Mars 21 / Marsveldstraat 21

Postal address: building CDMA - 1049 -

Bruxelles / Brussel

1050 Bruxelles / Brussel

BELGIQUE

M. Giancarlo CARATTI DI LANZACCO

Chef d'unité

Tél. +32 229-61516/51902

5. Informatique au service des politiques

Rue du Champ de Mars 21 / Marsveldstraat 21

Postal address: building CDMA - 1049 -

Bruxelles / Brussel

1050 Bruxelles / Brussel

BELGIQUE

M. Philippe BIERLAIRE

Chef d'unité

Tél. +32 229-94682

Dir A — Intelligence artificielle et industrie numérique

Avenue de Beaulieu 33 / Beaulieulaan 33

Postal address: building BU33 - 1049 -

Bruxelles / Brussel

1160 Bruxelles / Brussel

BELGIQUE

Mme Lucilla SIOLI

Directrice

Tél. +32 229-51262

1. Robotique et intelligence artificielle

12, rue Robert Stümper

Postal address: building EUFO1 - L-2920 -

Luxembourg

L-2557 Luxembourg

LUXEMBOURG

M. Juha HEIKKILÄ

Chef d'unité

Tél. +352 4301-35325

001. Développement industriel robotique et impact

Mme Anne BAJART

Chef de Secteur

Tél. +352 4301-36451

2. Technologies et systèmes pour la numérisation de l'industrie

M. Max LEMKE

Chef d'unité

Tél. +32 229-91575

Mme Monika LANZENBERGER

Chef de Secteur
Tél. +352 4301-37225

002. Politiques des technologies pour la santé et le vieillissement

12, rue Robert Stümper
Postal address: building EUFO1 - L-2920 - Luxembourg
L-2557 Luxembourg
LUXEMBOURG

Mme Ceri THOMPSON

Chef de Secteur
Tél. +352 4301-35920

4. Gouvernement en ligne et confiance**M. Andrea SERVIDA**

Chef d'unité
Tél. +32 229-58186

001. CEF DSI Coordination et développement durable

M. Bent HAUSCHILDT

Chef de Secteur
Tél. +32 229-54270

5. Mobilité et modes de vie intelligents**M. Eddy HARTOG**

Chef d'unité
Tél. +32 229-90084

Directeur général adjoint en charge des Directions B-D-F-G-I

Mme Claire BURY

Directrice générale adjointe
Tél. +32 229-60499

Dir B — Réseaux et services de communications électroniques

Avenue de Beaulieu 33 / Beaulieulaan 33
Postal address: building BU33 - 1049 - Bruxelles / Brussel
1160 Bruxelles / Brussel
BELGIQUE

M. Anthony WHELAN

Directeur
Tél. +32 229-50941

1. Politiques en matière de communications électroniques**M. Stefan LECHLER**

Chef d'unité faisant fonction
Tél. +32 229-72231

002. Coordination des politiques et communication

Mme Miriam MENDIOROZ

Chef de Secteur
Tél. +32 229-59213

2. Mise en œuvre du cadre réglementaire**M. Wolf-Dietrich GRUSSMANN**

Chef d'unité
Tél. +32 229-58559/68500

001. Itinérance

M. Matthieu DELESCLUSE

Chef de Secteur
Tél. +32 229-51321

3. Marchés**M. Stefan KRAMER**

Chef d'unité faisant fonction
Tél. +32 229-50565

4. Politiques en matière de spectre radioélectrique**M. Andreas GEISS**

Head of Unit
Tél. +32 229-59466

001. Haut débit sans fil

M. Branimir STANTCHEV

Chef de Secteur
Tél. +32 229-81371

5. Investissement dans les réseaux à haut débit**Mme Carlota REYNERS FONTANA**

Chef d'unité
Tél. +32 229-62223

Dir D — Stratégie et diffusion des politiques**Mme Lorena BOIX ALONSO**

Directrice faisant fonction
Tél. +32 229-90009

1. Stratégie de la recherche et coordination des programmes**M. Vesa TERÄVÄ**

Chef d'unité
Tél. +32 229-92381

001. Points de contact nationaux et comités TIC

M. Alessandro BARBAGLI

Chef de Secteur
Tél. +32 229-63496/68312

2. Mise en œuvre et planification des politiques**Mme Lorena BOIX ALONSO**

Chef d'unité
Tél. +32 229-90009

001. Interinstitutionnel

Mme Tiziana ARCARESE

Tél. +32 229-68151

002. Meilleure planification de l'élaboration des politiques et de la réglementation

Mme Cristina VARGIOLU

Chef de Secteur
Tél. +32 229-54141

3. Diffusion des politiques et affaires internationales**M. David RINGROSE**

Chef d'unité
Tél. +32 229-93913

001. Coopération multilatérale et économique

Mme Silvia VICECONTE

Chef de Secteur
Tél. +32 229-52473

4. Communication**Mme Ewelina JELENKOWSKA-LUCA**

Chef d'unité
Tél. +32 229-93190

Dir F — Marché numérique unique**M. Gerard DE GRAAF**

Directeur
Tél. +32 229-68466

1. Développement et coordination des politiques numériques

<https://ec.europa.eu/digital-single-market>

M. Martin BAILEY

Chef d'unité
Tél. +32 229-69176

2. Commerce en ligne et plates-formes

<https://ec.europa.eu/digital-single-market/en/dg-connect>

M. Werner STENGG

Chef d'unité
Tél. +32 229-69159

001. Commerce en ligne

Mme Jasmin BATTISTA

Chef de Secteur
Tél. +32 229-61043

3. Innovation numérique et Blockchain**M. Peteris ZILGALVIS**

Chef d'unité
Tél. +32 229-50935

001. Startup et Scaleup

M. Isidro LASO BALLESTEROS

Chef de Secteur
Tél. +32 229-60557

Dir R — Ressources et support

M. Morten FJALLAND
Directeur
Tél. +32 229-50021

1. HR Business Correspondent et Budget

Mme Ingrid MARIEN-DUSAK
Chef d'unité
Tél. +32 229-92376

2. Administration et finances

Mme Griet VAN CAENEGEM
Chef d'unité
Tél. +32 229-61895

001. Administration des contrats de recherche

M. Marc VAN ACHTER
Chef de Secteur
Tél. +32 229-64141

002. Centre de gestion des marchés

Mme Iorbanka CUIZA PEREZ
Chef de Secteur
Tél. +32 229-64081

3. Gestion de la connaissance et systèmes innovants

M. Franco ACCORDINO
Chef d'unité
Tél. +32 229-98272

4. Conformité et planification

Mme Katleen ENGELBOSCH
Chef d'unité
Tél. +32 229-54693

001. Affaires juridiques

Mme Yvonne SIMON
Chef de Secteur
Tél. +32 229-87119

002. Assurance et planification

M. Thomas NAETS
Chef de Secteur
Tél. +32 229-95926

5. Mise en oeuvre des programmes

Mme Elisabeth LIPIATOU
Chef d'unité
Tél. +32 229-66286

001. Evaluation

M. Francisco GUIRAO MOYA
Chef de Secteur
Tél. +32 229-60096

002. Mise en oeuvre des audits

Mme Monica MARCON
Chef de Secteur
Tél. +32 229-92788

003. Gouvernance des programmes

Mme Georgeta SERAFIM
Avenue de Beaulieu 33 / Beaulieu 33
1160 Bruxelles / Brussel
BELGIQUE
Tél. +32 229-64199

DG MARE — DIRECTION GÉNÉRALE DES AFFAIRES MARITIMES ET DE LA PÊCHE

Rue Joseph II 99 / Josef II-straat 99
Postal address: building J99 - 1049 - Bruxelles / Brussel
1000 Bruxelles / Brussel
BELGIQUE
<https://ec.europa.eu/info/departments/maritime-affairs-and-fisheries>

M. Joao AGUIAR MACHADO
Directeur général
Tél. +32 229-96310

M. Stijn BILLIET
Assistant du Directeur général
Tél. +32 229-57641

Mme Céline IDIL
Assistante du Directeur général
Tél. +32 229-66900

Conseiller principal:
développement des politiques
liées à la PCP

M. Ernesto PENAS LADO
Conseiller principal
Tél. +32 229-63744/60071

Conseiller principal:
développement du droit de la
pêche

M. Fabrizio DONATELLA
Conseiller principal
Tél. +32 229-68038/95760

Dir A — Politique maritime et économie bleue

M. Bernhard FRIESS
Directeur
Tél. +32 229-56038

1. Maritime innovation, Marine Knowledge and Investment

<https://ec.europa.eu/fisheries/reform>

**Mme Magdalena
Andreea STRACHINESCU OLTEANU**
Chef d'unité
Tél. +32 229-62488

2. Secteurs de l'économie bleue, aquaculture et planification de l'espace maritime

M. Felix LEINEMANN

Chef d'unité
Tél. +32 229-83093

3. Stratégies relatives aux bassins maritimes, coopération maritime régionale et sûreté maritime

M. Christos ECONOMOU

Chef d'unité
Tél. +32 229-66310

4. Analyse économique, marchés et analyse d'impact

M. Frangiscos NIKOLIAN

Chef d'unité
Tél. +32 229-56208

Implémentation FEAMP/EASME

Place Rogier 16 / Rogierplein 16
Postal address: building COVE2 - 1049 - Bruxelles / Brussel
1210 Bruxelles / Brussel
BELGIQUE

Mme Alenka KAMPL

Chef d'unité en détachement
Tél. +32 229-68773

Dir B — Gouvernance internationale des océans et pêche durable

M. Anders JESSEN

Directeur faisant fonction
Tél. +32 229-92457

Conseiller: affaires internationales

M. Kristofer DU RIETZ

Chef d'unité
Tél. +32 229-66434

1. Gouvernance des océans, droit de la mer, politique pour l'Arctique

M. Andreas PAPAConstantinou

Chef d'unité
Tél. +32 229-82008

2. Organisations régionales de gestion des pêches

M. Anders JESSEN

Chef d'unité
Tél. +32 229-92457

3. Négociations commerciales et accords de partenariat dans le domaine de la pêche durable

M. Christian RAMBAUD

Chef d'unité
Tél. +32 229-60545/68284

4. Politique relative à la pêche illicite, non déclarée et non réglementée

M. Roberto CESARI

Tél. +32 229-94276

Dir C — Politique de la pêche dans l'Atlantique, la mer du Nord, la mer Baltique et les régions ultrapériphériques

Rue Joseph II 79 / Josef II-straat 79
Postal address: building J79 - 1049 - Bruxelles / Brussel
1000 Bruxelles / Brussel
BELGIQUE

Mme Helene CLARK

Directrice
Tél. +32 229-52957/88285

Conseiller: Norvège

M. Jacques VERBORGH

Tél. +32 229-51352

1. Gestion des pêches dans l'Atlantique, la mer du Nord et la mer Baltique

Mme Maja KIRCHNER

Chef d'unité
Tél. +32 229-80508/50651

2. Soutien structurel en faveur de l'Atlantique, de la mer du Nord, de la mer Baltique et des régions ultrapériphériques

Mme Viktoria VARGA LENCSES

Chef d'unité faisant fonction
Tél. +32 229-59385

3. Avis scientifiques et collecte de données

M. Joost PAARDEKOOPEL

Chef d'unité
Tél. +32 229-84483

4. Gestion des données

Rue Joseph II 99 / Josef II-straat 99
Postal address: building J99 - 1049 - Bruxelles / Brussel
1000 Bruxelles / Brussel
BELGIQUE

M. Bernardus KLOPPENBORG

Chef d'unité
Tél. +32 229-87540

Dir D — Politique de la pêche dans la mer Méditerranée et la mer Noire

Mme Veronika VEITS

Directrice
Tél. +32 229-67224/54387

Conseiller: stratégie pour la Méditerranée

M. Franz LAMPLMAIR

Conseiller
Tél. +32 229-57765

1. Gestion des pêches dans la mer Méditerranée et la mer Noire

Mme Valerie LAINE

Chef d'unité
Tél. +32 229-65341/80053

2. Soutien structurel en faveur de la mer Méditerranée, de la mer Noire et des États membres non côtiers

M. Stylianos MITOLIDIS

Chef d'unité
Tél. +32 229-54041

3. PCP et soutien structurel, élaboration et coordination des politiques

Mme Elisa ROLLER

Chef d'unité
Tél. +32 229-86951

4. Contrôle et inspections des pêches

Mme Francesca ARENA

Chef d'unité
Tél. +32 229-61364

Dir E — Affaires générales et ressources

Mme Dora CORREIA

Directrice
Tél. +32 229-50101/75296

1. Budget, audit et marchés publics

M. Andrew MATHISON

Chef d'unité
Tél. +32 229-56051/96930

002. Contrôle ex post

Mme Sandra LOEHNDORF

Chef de Secteur
Tél. +32 229-98986

2. Affaires interinstitutionnelles, programmation stratégique et communication

Mme Carmen PREISING

Chef d'unité
Tél. +32 229-86983

3. HR Business

Correspondent, informatique et gestion électronique des documents

Mme Simona LUPU
Chef d'unité
Tél. +32 229-66224

002. Informatique

M. Luis Angel NIETO MOREDA
Chef de Secteur
Tél. +32 229-84411

4. Affaires juridiques

Mme Valérie TANKINK
Chef d'unité
Tél. +32 229-87430

DG FISMA — DIRECTION GÉNÉRALE DE LA STABILITÉ FINANCIÈRE, DES SERVICES FINANCIERS ET DE L'UNION DES MARCHÉS DES CAPITAUX

Rue de Spa 2 / Spastraat 2
Postal address: building SPA2 - 1049 - Bruxelles / Brussel
1000 Bruxelles / Brussel
BELGIQUE
<https://ec.europa.eu/info/departments/financial-stability-financial-services-and-capital-markets-union>

M. Olivier GUERSENT



Directeur général
Tél. +32 229-65414

Mme Anne SCHAEDELE
Policy Assistant to the Director General
Tél. +32 229-95612

M. Peter KERSTENS
Adviser
Tél. +32 229-61248

Directeur général adjoint,
chargé des directions B, C, D,
E

M. John BERRIGAN



Directeur général adjoint
Tél. +32 229-93580

Dir B — Investissement et reporting des entreprises

M. Eric DUCOULOMBIER
Directeur faisant fonction
Tél. +32 229-65467

1. Libre circulation des capitaux et application du droit de l'UE

Mme Anne-Francoise MELOT
Chef d'unité
Tél. +32 229-80691

2. Analyse économique et évaluation

Mme Nathalie STEFANOWICZ
Chef d'unité
Tél. +32 229-62213

3. Comptabilité et information financière

M. Alain DECKERS
Chef d'unité
Tél. +32 229-92348

4. Audit et agences de notation

Mme Dorota Kalina ZALIWSKA
Chef d'unité
Tél. +32 229-66943

Dir C — Marchés financiers

M. Ugo BASSI
Directeur
Tél. +32 229-53118/84925

1. Union des Marchés de capitaux

M. Martin SPOLC
Chef d'unité
Tél. +32 229-86535

2. Infrastructure des marchés financiers

M. Patrick PEARSON
Chef d'unité
Tél. +32 229-55758/94083

3. Marchés des valeurs mobilières

M. Tilman LUEDER
Chef d'unité
Tél. +32 229-91548

4. Gestion d'actifs

M. Sven GENTNER
Chef d'unité
Tél. +32 229-85365/98822

Dir D — Régulation et supervision prudentielle des institutions financières

M. Martin MERLIN
Directeur
Tél. +32 229-58947/85382

1. Régulation et supervision bancaire

M. Klaus WIEDNER
Chef d'unité
Tél. +32 229-67125/91116

2. Banques et conglomérats financiers

M. Didier MILLEROT
Chef d'unité
Tél. +32 229-69782

3. Systèmes financiers de détail et paiements

M. Ralf JACOB
Chef d'unité
Tél. +32 229-90483

4. Assurances et pensions

Mme Nathalie BERGER
Chef d'unité
Tél. +32 229-96503

Dir E — Surveillance du système financier et gestion de crises

M. Peter GRASMANN
Directeur faisant fonction
Tél. +32 229-93417

M. Nigel NAGARAJAN
Conseiller
Tél. +32 229-87509

1. Système financier de l'UE/ Zone Euro

M. Peter GRASMANN
Chef d'unité
Tél. +32 229-93417

2. Systèmes financiers nationaux

M. Filip KEEREMAN
Chef d'unité
Tél. +32 229-93490/53035

3. Politique macroprudentielle et relations avec le CERS

M. Almore RUBIN DE CERVIN
Chef d'unité
Tél. +32 229-55008

4. Résolution et gestion de crises

Mme Marie DONNAY
Chef d'unité
Tél. +32 229-65308

Task Force Résolution

M. Sabino FORNIES MARTINEZ
Chef de Secteur
Tél. +32 229-51019

Dir A — Ressources et communication

Mme Pamela BRUMTER-CORET
Directrice
Tél. +32 229-59408/59402

1. HR Business Correspondent et technologies de l'information

Mme Florence FRANCOIS-PONCET
Chef d'unité
Tél. +32 229-93816

001. Technologies de l'information

M. Marco MANTOVAN
Chef de Secteur
Tél. +32 229-52855

2. Ressources financières et contrôle interne

Mme Tatyana PANOVA
Chef d'unité
Tél. +32 229-60361

3. Communication et gestion documentaire

M. Henning ARP
Chef d'unité
Tél. +32 229-57310

01. Politique des services financiers et affaires internationales

Mme Felicia STANESCU
Chef d'unité
Tél. +32 229-83065

02. Relations interinstitutionnelles, planification et relations avec les parties prenantes

M. Eric DUCOULOMBIER
Chef d'unité
Tél. +32 229-65467

Conseiller principal

M. Mario NAVA
Conseiller principal
Tél. +32 229-64235/54507

DG REGIO — DIRECTION GÉNÉRALE DE LA POLITIQUE RÉGIONALE ET URBAINE

Avenue de Beaulieu 1 / Beaulieulaan 1
Postal address: building BU1 - 1049 - Bruxelles / Brussel
1160 Bruxelles / Brussel
BELGIQUE
<https://ec.europa.eu/info/departments/regional-and-urban-policy>

M. Marc LEMAITRE



Directeur général
Tél. +32 229-90902

M. Johan MICHIELS
*Assistant du Directeur général —
Assistant du Directeur général*
Tél. +32 229-59716

Mme Eva Maria SZAVUJ
Assistante du Directeur général
Tél. +32 229-67448

01. Coordination politique et interinstitutionnelle, gestion stratégique et gestion des documents

Avenue de Beaulieu 5 / Beaulieulaan 5
Postal address: building BU5 - 1049 - Bruxelles / Brussel
1160 Bruxelles / Brussel
BELGIQUE

Mme Gabriella FESUS
Chef d'unité
Tél. +32 229-80566

Dir A — Budget, communication et affaires générales

Mme Dana SPINANT
Directrice
Tél. +32 229-90150

1. Régions ultrapériphériques

Mme Paula DUARTE GASPAR
Chef d'unité
Tél. +32 229-53554

2. Communication

Mme Agnes MONFRET
Chef d'unité
Tél. +32 229-65402

001. Relations avec les médias et médias sociaux

Mme Eirini NIKOLAIDOU

Chef de Secteur

Tél. +32 229-83128

002. Communication avec les Etats-Membres

M. Alexander FERSTL

Head of Sector REGIO A2.002

Communication with Member States

Tél. +32 229-52187

M. Matteo SALVAI

Head of Sector REGIO A2.002

Communication with Member States

(Faisant fonction)

Tél. +32 229-60473

3. Gestion budgétaire et financière

M. Philippe JOURET

Chef d'unité

Tél. +32 229-65768

4. Implémentation IT et Gouvernance IT

Avenue de Beaulieu 29 / Beaulieulaan 29

Postal address: building BU29 - 1049 -

Bruxelles / Brussel

1160 Bruxelles / Brussel

BELGIQUE

M. Rik VOOGES

Chef d'unité

Tél. +32 229-68108

001. Secteur Stratégie et Finances

M. Daniel COMAN

Chef de Secteur

Tél. +32 229-54390

002. Secteur de Développement et Opérations

Mme Oana MANEA

Chef de Secteur

Tél. +32 229-57379

003. Secteur de Guidance et Reporting

M. Walter PERIE MIGUEL

Chef de Secteur

Tél. +32 229-66760

Dir B — Politique

Avenue de Beaulieu 5 / Beaulieulaan 5

Postal address: building BU5 - 1049 - Bruxelles /

Brussel

1160 Bruxelles / Brussel

BELGIQUE

M. Eric VON BRESKA

Directeur

Tél. +32 229-95149

1. Développement politique et analyse économique

Avenue de Beaulieu 1 / Beaulieulaan 1

Postal address: building BU1 - 1049 - Bruxelles /

Brussel

1160 Bruxelles / Brussel

BELGIQUE

M. Moray GILLAND

Chef d'unité

Tél. +32 229-69289

2. Evaluation et Semestre Européen

Mme Mariana HRISTCHEVA

Chef d'unité

Tél. +32 229-60840

3. Instruments financiers et relations avec les Institutions financières internationales

M. Stefan APPEL

Chef d'unité

Tél. +32 229-54596

4. Affaires juridiques

M. Erik NOOTEBOOM

Chef d'unité

Tél. +32 229-60348

Dir C — Audit

Avenue de Beaulieu 29 / Beaulieulaan 29

Postal address: building BU29 - 1049 -

Bruxelles / Brussel

1160 Bruxelles / Brussel

BELGIQUE

M. Franck SÉBERT

Directeur

Tél. +32 229-69590

1. Coordination, relations avec la Cour des Comptes et l'OLAF

M. Lothar KUHLE

Head of Unit — Coordination of audit,

relations with the Court of Auditors and

OLAF

Tél. +32 229-63925

2. Audit I

Mme Caroline CALLENS

Chef d'unité

Tél. +32 229-93927

3. Audit II

M. Claude TOURNIER

Chef d'unité

Tél. +32 229-51644

4. Audit III

Mme Ilse VAN DEN ABEELE

Chef d'unité

Tél. +32 229-98962

Directeur général adjoint pour la programmation et la mise en oeuvre

M. Normunds POPENS

Directeur général adjoint

Tél. +32 229-80690

Conseiller principal pour la Task Force Irlande du Nord et les Relations internationales

M. Ronald HALL

Conseiller principal

Tél. +32 229-54401

Conseiller principal pour la politique et la mise en oeuvre

Mme Natalija KAZLAUSKIENĖ

Conseillère principale

Conseiller pour la coordination et le dialogue politique partenariat oriental et Russie

M. Michael RALPH

Conseiller

Tél. +32 229-55023

02. Meilleure mise en oeuvre

M. Charlie GRANT

Chef d'unité

Tél. +32 229-96865

001. BPT

M. Gabor MIKLOSI

Chef de Secteur

Tél. +32 229-90585

03. Croissance pour tous, développement urbain et territorial

Avenue de Beaulieu 5 / Beaulieulaan 5

Postal address: building BU5 - 1049 - Bruxelles /

Brussel

1160 Bruxelles / Brussel

BELGIQUE

Mme Wallis GOELEN VANDEBROCK

Chef d'unité

Tél. +32 229-51827

Dir D — Coopération territoriale européenne, Macro-régions, Interreg et Mise en oeuvre des programmes I

Mme Lena ANDERSSON PENCH

Directrice

Tél. +32 229-59819

1. Macro-Régions, Coopération transnationale/ interrégionale, IPA, Elargissement

M. Jean-Pierre HALKIN

Chef d'unité

Tél. +32 229-57042

2. Interreg, coopération transfrontalière, frontières intérieures

Mme Ana-Paula LAISSY

Chef d'unité

Tél. +32 229-53258

3. Belgique, France et Luxembourg

Mme Agnes LINDEMANS

Head of Geographical Unit France, Belgium and Luxembourg

Tél. +32 229-60528

4. Danemark, Irlande, Suède et Royaume-Uni

Mme Carmen GONZALEZ

HERNANDEZ

Head of Unit for regional operations in Denmark, Ireland, Sweden and the United Kingdom

Tél. +32 229-59839

5. Estonie, Finlande, Lettonie et Lituanie

Mme Angela MARTINEZ SARASOLA

Chef d'unité

Tél. +32 229-51711/65501

Dir E — Renforcement des capacités administratives et Mise en oeuvre des programmes II

Avenue de Beaulieu 5 / Beaulieulaan 5
Postal address: building BU5 - 1049 - Bruxelles / Brussel
1160 Bruxelles / Brussel
BELGIQUE

Mme Vittoria ALLIATA-DI

VILLAFRANCA

Directrice

Tél. +32 229-58386/60727

DG TAXUD — DIRECTION GÉNÉRALE DE LA FISCALITÉ ET DE L'UNION DOUANIÈRE

Rue Joseph II 79 / Josef II-straat 79
Postal address: building J79 - 1049 - Bruxelles / Brussel
1000 Bruxelles / Brussel
BELGIQUE
<https://ec.europa.eu/info/departments/taxation-and-customs-union>

M. Stephen QUEST

Directeur général

Tél. +32 229-65897/62956

Dir A — Douanes

M. Philip KERMODE

Directeur

Tél. +32 229-61371

1. Renforcement des capacités administratives et Fonds européen de solidarité

M. Pascal BOIJMANS

Chef d'unité

Tél. +32 229-66620/94201

2. Roumanie

M. Carsten RASMUSSEN

Chef d'unité

Tél. +32 229-63446

3. Bulgarie, Croatie et Slovénie

M. Aurelio CECILIO

Chef d'unité

Tél. +32 229-62806

4. Hongrie

M. Thomas BENDER

Chef d'unité

Tél. +32 229-69917

Dir F — Clôture, Grands Projets et Mise en oeuvre des programmes III

M. Erich UNTERWURZACHER

Directeur

Tél. +32 229-66721

1. Clôture et grands projets

M. Jonathan DENNESS

Chef d'unité

Tél. +32 229-65038

2. Allemagne, Autriche et Pays-Bas

M. Leo MAIER

Chef d'unité

Tél. +32 229-98195

3. Pologne

M. Christopher TODD

Chef d'unité

Tél. +32 229-52776/81055

4. République tchèque et Slovaquie

M. Andreas VON BUSCH

Chef d'unité

Tél. +32 229-55108

Dir G — Croissance intelligente et durable et mise en oeuvre des programmes IV

M. Rudolf NIESSLER

Directeur

Tél. +32 229-95280

1. Croissance intelligente et durable

M. Peter BERKOWITZ

Chef d'unité

Tél. +32 229-62017/63379

2. Portugal et Espagne

Mme Carole MANCEL-BLANCHARD

Chef d'unité

Tél. +32 229-59936

3. Chypre et Grèce

M. Willibrordus SLUIJTERS

Chef d'unité

Tél. +32 229-54667

4. Italie et Malte

M. Nicolas GIBERT-MORIN

Chef d'unité

Tél. +32 229-91120

1. Politique douanière

Mme Ilze KUNIGA

Chef d'unité

Tél. +32 229-80567

001. Politique douanière & évaluation

Mme Dagmar BUGEJA

Chef de Secteur

Tél. +32 229-88302

002. Application uniforme de la législation douanière

M. Mattias BJORKLAND

Chef de Secteur

Tél. +32 229-90916

003. Dette douanière & garanties

Mme Godelieve LIBIOLLE

(Faisant fonction)

Tél. +32 229-99806

2. Législation douanière

Mme Susanne AIGNER

Chef d'unité

Tél. +32 229-66795

001. Législation douanière générale

Mme Niamh CARMODY

Head of Sector — General Customs

Legislation

Tél. +32 229-85318

002. Procédures d'importation et d'exportation; Régimes particuliers

M. Matthias REIMANN

Chef de Secteur

Tél. +32 229-90907

003. Statut douanier et transit

M. Michael RATHJE

Customs transit (community and common)/TIR — Head of Sector

Tél. +32 229-52457

3. Gestion du risque et Sécurité

Mme Lina PAPAMICHALOPOULOU

Chef d'unité

Tél. +32 229-86493

001. OEA — Sécurité et Facilitation

Mme Suzanne STAUFFER

Chef de Secteur

Tél. +32 229-56978

002. Gestion des risques et Contrôles

Mme Marianne SEGERS

Tél. +32 229-63016

003. Sécurité dans la chaîne d'approvisionnement

M. Michel VERSCHRAEGEN

Chef de Secteur

Tél. +32 229-62014

4. Tarif douanier

M. Antti SUORTTI

Chef d'unité

Tél. +32 229-67258

001. Classement des marchandises

M. Eric JOUANGRAND

Chef de Secteur

Tél. +32 229-60104

002. Nomenclature combinée (NC), suspensions tarifaires, franchises douanières

M. Philippe DELCROIX

Chef de Secteur

Tél. +32 229-57383

003. TARIC

M. Renato LAZZARONI

Chef de Secteur

Tél. +32 229-63254

004. ECICS, coordination des laboratoires européens des douanes

M. Herve SCHEPERS

Chef de Secteur

Tél. +32 229-57055

005. Contingents tarifaires, surveillance

M. Patrick WALLEZ

Chef de Secteur

Tél. +32 229-51125

006. Renseignements tarifaires contraignants (RTC)

Mme Agnes FEKETE

Chef de Secteur

Tél. +32 229-69765

5. Protection des citoyens et Application des DPI

Mme Valerie LEDURE

Chef d'unité

Tél. +32 229-99830

001. Contrôle par les autorités douanières du respect des droits de propriété intellectuelle (DPI)

Mme Nathalie NICOLLE

Chef de Secteur

Tél. +32 229-53038

002. Contrôles sur l'entrée et la sortie d'argent liquide et gestion du commerce sur les précurseurs de drogue

M. Luc DE MEYER

Chef de Secteur

Tél. +32 229-86862

003. Protection de la santé, de la sécurité et de l'environnement

M. Luc DE MEYER

(Faisant fonction)

Tél. +32 229-86862

Dir B — Livraison numérique des politiques douanières et fiscales

M. Paulo Jose SANTOS

Directeur

Tél. +32 229-85084

1. Processus et données, relation client et planification

M. Diego PAPALDO

Chef d'unité

Tél. +32 229-64901/57343

001. Gestion de projets — Code des Douanes

Mme Sophie DE COSTER

(Faisant fonction)

Tél. +32 229-86134

002. Gestion de projets — Douane électronique

M. Zahouani SAADAOU

Chef de Secteur

Tél. +32 229-67996

003. Harmonisation & intégration des données

M. Karlheinz KADNER

Chef de Secteur

Tél. +32 229-64123

2. Architecture et opérations numériques

Mme Margarida ABECASIS

Chef d'unité

Tél. +32 229-59999

001. Infrastructure & prestation de services de technologie d'information

M. Jean-Pierre MORANT

Chef de Secteur

Tél. +32 229-66874

002. Urbanisation & stratégie des systèmes d'information

M. Jeroen RATHE

Head of Sector — Enterprise IT architecture and Strategy (EAS)

Tél. +32 229-63328

3. Systèmes douaniers

M. Kris DEJONGH

Chef d'unité

Tél. +32 229-50461

4. Systèmes fiscaux et gouvernance numérique

M. Theodoros VASSILIADIS

Chef d'unité

Tél. +32 229-61739/85086

001. Ressources et gouvernance informatiques pour les programmes Douanières et Fiscales

Mme Dina ŽURE

Head of Sector — Resources and governance (PS)

Tél. +32 229-53463

002. Systèmes informatiques pour la fiscalité

M. Nicolas GEUSKENS

Chef de Secteur

Tél. +32 229-57227

Dir C — Fiscalité indirecte et administration fiscale

Rue de Spa 3 / Spastraat 3
Postal address: building SPA3 - 1049 -
Bruxelles / Brussel
1000 Bruxelles / Brussel
BELGIQUE
https://ec.europa.eu/taxation_customs/

Mme Maria Teresa FABREGAS FERNANDEZ

Directrice
Tél. +32 229-95177

1. Taxe sur la valeur ajoutée

Mme Maria Elena SCOPPIO

Chef d'unité
Tél. +32 229-54129/86659

001. Obligations TVA, TVA et commerce électronique, fraude à la TVA, questions de TVA en lien avec les douanes et dérogations

M. Ludwig DE WINTER

Chef de Secteur
Tél. +32 229-90408

002. Régime définitif basé sur le principe de destination, champ d'application de la taxe, questions relatives au lieu d'imposition, droit à déduction et procédure de remboursement

M. Antonio VICTORIA SANCHEZ

Chef de Secteur
Tél. +32 229-84115/57928

003. Taux de TVA, base d'imposition et exigibilité de la taxe, exonérations, organismes de droit public et régimes particuliers, gestion du Comité de la TVA

Mme Pia MICHELSEN

Chef de secteur — VAT politique et législation
Tél. +32 229-62466

2. Taxes indirectes sauf la TVA

M. Vicente HURTADO ROA

Chef d'unité
Tél. +32 229-85137

001. Fiscalité liée à l'environnement, l'énergie et les transports et TTF

Mme Carola MAGGIULLI

Chef de Secteur
Tél. +32 229-87409

002. EMCS, règles horizontales de la législation des accises, taxes sur les tabacs et alcools

M. Colin O'DRISCOLL

excise duties
Tél. +32 229-65588

3. Affaires juridiques — fiscalité indirecte

M. Patrice PILLET

Chef d'unité
Tél. +32 229-91993

001. Taxes indirectes autres que la TVA

Mme Ann-Marie BRUHN

Chef de Secteur
Tél. +32 229-52648

002. Législation TVA — assujettis, champ d'application, exonérations nationales, déductions et remboursement

Mme Maryse VOLVERT

(Faisant fonction)
Tél. +32 229-55645

4. Administration des taxes et lutte contre la fraude fiscale

Mme Caroline EDERY

Chef d'unité
Tél. +32 229-69906

001. Coopération administrative TVA

M. Bertrand LAPALUS

Chef de Secteur
Tél. +32 229-91652

002. Administration fiscale

Mme Nancy PEETERS

Chef d'unité
Tél. +32 229-63317

003. Recouvrement des impôts

M. Luk VANDENBERGHE

Chef de Secteur
Tél. +32 229-54297

Dir D — Fiscalité directe, coordination fiscale, analyse économique et évaluation

Rue de Spa 3 / Spastraat 3
Postal address: building SPA3 - 1049 -
Bruxelles / Brussel
1000 Bruxelles / Brussel
BELGIQUE

M. Valère MOUTARLIER

Directeur
Tél. +32 229-62162

1. Initiatives relatives à la fiscalité des sociétés

M. Bernardus ZUIJDENDORP

Chef d'unité
Tél. +32 229-60321/83042

001. Pratiques fiscales dommageables, aides d'état et prix de transfert

M. Dieter KISCHEL

Chef de Secteur
Tél. +32 229-87410

002. Fiscalité internationale

M. Franck CONRAD

Chef de Secteur
Tél. +32 229-88527

003. Directives en matière de fiscalité des sociétés et l'Assiette fiscale Commune Consolidée pour l'Impôt des Sociétés

M. Uwe IHLI

Chef de Secteur
Tél. +32 229-67829

2. Politique et coopération en matière de fiscalité directe

M. Thomas NEALE

Chef d'unité
Tél. +32 229-54705

001. Transparence fiscale des entreprises

Mme Ioanna MITROYANNI

Chef de Secteur
Tél. +32 229-50052

002. Coopération administrative

M. Savino RUÀ

Chef de Secteur
Tél. +32 229-61918

3. Affaires juridiques — fiscalité directe

M. Wolfgang MEDERER

Chef d'unité
Tél. +32 229-53584

001. Procédures d'infractions et coordination en matière d'Aides d'Etat (fiscalité directe)

Mme Roberta GRAPPIOLO

Chef de Secteur
Tél. +32 229-55463

002. Procédures d'infractions et coordination des études en matière d'infractions (fiscalité directe)

M. Ivar TUOMINEN

Chef de Secteur
Tél. +32 229-91498

4. Analyse économique, évaluation et support à l'analyse d'impact

M. Gaëtan NICODEME

Chef d'unité
Tél. +32 229-69751

002. Analyse de l'efficacité fiscale

Mme Valeska GRONERT

Chef de Secteur
Tél. +32 229-61798

003. Support aux analyses d'impact et aux évaluations; dissémination des données; structures de la fiscalité

M. Guenther EBLING

Head of Sector Impact Assessments and Evaluations (Taxation and Customs)
Tél. +32 229-87383

Dir E — Affaires internationales et générales

Mme Sabine HENZLER

Directrice
Tél. +32 229-92441/87072

1. Finances et HR business correspondant

M. Stephane MAIL FOUILLEUL
Chef d'unité — RH et Finances
Tél. +32 229-95050

001. HR Business Correspondent

M. Erik DAMMEKENS
Chef de Secteur
Tél. +32 229-61762

2. Relations inter-institutionnelles, coordination, communication et planification stratégique

M. Momchil SABEV
Chef d'unité
Tél. +32 229-52135

001. Information et Communication

Mme Isobel MALTBY
Chef de Secteur
Tél. +32 229-95428

002. Relations inter-institutionnelles

M. Franck ARRIL
Chef de Secteur
Tél. +32 229-72221

003. Planification, procédures juridiques et décisionnelles et gestion des documents

Mme Veerle DE LEEUW
Chef de Secteur
Tél. +32 229-59939

3. Gestion des programmes et formation européenne

Mme Michele PEROLAT
Chef d'unité
Tél. +32 229-52451

001. Programmes de coopération douanière et fiscale

M. Alessandro ROGGI
Tél. +32 229-57265

002. Formation européenne en douane et en fiscalité (Programmes de coopération)

Mme Birgit REISER
Chef de Secteur
Tél. +32 229-54823

4. Facilitation des échanges, Règles d'origine et Coordination internationale : Europe et pays voisins et organisations internationales

M. Fernando PERREAU DE PINNINCK
Chef d'unité
Tél. +32 229-61932

5. Facilitation des échanges, Règles d'origine et Coordination internationale : Amériques, Afrique, Extrême Orient, Asie méridionale, Océanie

M. Jean-Michel GRAVE
Chef d'unité
Tél. +32 229-51520

001. Surveillance de l'application des règles d'origine

M. Herve GODIN
Chef de Secteur
Tél. +32 229-94258

DG EAC — DIRECTION GÉNÉRALE DE L'ÉDUCATION, DE LA JEUNESSE, DU SPORT ET DE LA CULTURE

Rue Joseph II 70 / Josef II-straat 70
Postal address: building J70 - 1049 - Bruxelles / Brussel
1000 Bruxelles / Brussel
BELGIQUE
<https://ec.europa.eu/info/departments/education-and-culture>

Mme Themis CHRISTOPHIDOU



Directrice générale
Tél. +32 229-93575

M. Luca PEREGO
Assistant du Directeur général
Tél. +32 229-90064

Directement rattachées au directeur général

01. Coordination politique et relations interinstitutionnelles

Rue Joseph II 70 / Josef II-straat 70
Postal address: building J70 - 1049 - Bruxelles / Brussel
1000 Bruxelles / Brussel
BELGIQUE

M. Filip VAN DEPOELE

Chef d'unité
Tél. +32 229-95667

001. Briefings, Discours, Presse et Médias Sociaux

Mme Klavdija CERNILOGAR
Tél. +32 229-88157

Directeur général adjoint, en charge des Directions C et D

Mme Viviane HOFFMANN
Directrice générale adjointe
Tél. +32 229-60305

Conseiller principal

M. Tamas SZUCS
Principal Adviser — Cross-sectoral cooperation on future ET2020 and FP9
Tél. +32 229-92273

Principal Adviser for the international dimension of DG EAC's policies and programmes

Rue de la Loi 200 / Wetstraat 200
Postal address: building BERL - 1049 - Bruxelles / Brussel
1040 Bruxelles / Brussel
BELGIQUE

Mme Irena ANDRASSY



Conseillère principale
Tél. +32 229-57465/74743

Dir A — Stratégie politique et Evaluation

M. Stefaan HERMANS



Directeur
Tél. +32 229-69288/51570

M. Luca DALPOZZO

Conseiller
Avenue de Cortenberg 25 / Kortenberglaan 25
1040 Bruxelles / Brussel
BELGIQUE
Tél. +32 229-51771

M. Sergej KOPERDAK

Conseiller
Tél. +32 229-69375

1. Stratégie et Investissements

M. Jose-Lorenzo VALLES

Chef d'unité
Tél. +32 229-91757

001. Jean Monnet

Mme Marisol PEREZ GUEVARA

Chef de Secteur
Tél. +32 229-54381

2. Analyse par pays

M. Denis CROWLEY

Chef d'unité
Tél. +32 229-95943

3. Implication des parties prenantes et impact des programmes

Mme Francesca PAGNOSSIN

Chef d'unité
Tél. +32 229-94954

4. Politique fondée sur des données probantes et Evaluation

M. Jan PAKULSKI

Chef d'unité
Tél. +32 229-53699

Dir B — Jeunesse, Education et Erasmus+

Mme Sophia ERIKSSON WATERSCHOOT

Directrice
Tél. +32 229-69044

M. Giorgio SONNINO

Conseiller
Tél. +32 229-90463

1. Enseignement supérieur

Mme Vanessa DEBIAIS-SAINTON

Chef d'unité
Tél. +32 229-68838

001. Politique de l'enseignement supérieur

Mme Kinga SZULY

Chef de Secteur
Tél. +32 229-86959

2. Ecoles et Multilinguisme

M. Michael TEUTSCH

Chef d'unité
Tél. +32 229-92317

001. Erasmus+: Enseignement scolaire; formation professionnelle, compétences et éducation des adultes

Mme Jacqueline PACAUD

Chef de Secteur
Tél. +32 229-84644

3. Jeunesse, Solidarité des volontaires et Bureau des Stages

Mme Florencia VAN HOUTT

Chef d'unité
Tél. +32 229-91228

001. Erasmus+; jeunesse et Corps européen de solidarité

M. Robert FRANCE

Chef de Secteur
Tél. +32 229-95976

003. Animation de communautés dans le secteur de la jeunesse et Support

M. Marc KÜSTER

Chef de Secteur
Tél. +32 229-95776

4. Coordination Erasmus+

M. Giorgio GUAZZUGLI MARINI

Chef d'unité faisant fonction
Tél. +32 229-81370

001. La mise en œuvre du programme Erasmus+

M. Jose Manuel FERNANDEZ ARROYO

Chef de Secteur
Tél. +32 229-55251

002. Coordination des agences nationales Erasmus+

Mme Sylwia SITKA

Chef de Secteur
Tél. +32 229-88102

"Erasmus+": Sport, jeunesse et Volontaires de l'aide de l'UE

Rue de Spa 2 / Spastraat 2
Postal address: building SPA2 - 1049 - Bruxelles / Brussel
1000 Bruxelles / Brussel
BELGIQUE

Mme Ute HALLER-BLOCK

Chef d'unité en détachement
Tél. +32 229-84232

Dir C — Innovation, Coopération internationale et Sport

Mme Antoaneta ANGELOVA-KRASTEVA

Directrice
Tél. +32 229-91145

1. Innovation et EIT

<https://ec.europa.eu/youth/week>

Mme Begona ARANO

Chef d'unité
Tél. +32 229-92040/84540

2. Actions Marie Skłodowska-Curie

Mme Sophie BEERNAERTS

Chef d'unité
Tél. +32 229-66315

3. Coopération internationale

Mme Claire MOREL

Chef d'unité
Tél. +32 229-93925

4. Sport

M. Yves LE LOSTECQUE

Chef d'unité
Tél. +32 229-65232

Erasmus+ — Enseignement supérieur — Renforcement des capacités dans les pays partenaires

Rue Joseph II 59 / Josef II-straat 59
Postal address: building J59 - 1049 - Bruxelles / Brussel
1000 Bruxelles / Brussel
BELGIQUE

M. Xavier PRATS MONNE



Directeur général
Tél. +32 229-61230/59144

Mme Lucie CARROUEE
Assistante du Directeur général
Tél. +32 229-64075

M. Roberto REIG RODRIGO
Assistant du Directeur général
Tél. +32 229-95716

Directement rattachées au
directeur général

01. Stratégie et coordination

Rue Breydel 4 / Breydelstraat 4
Postal address: building B232 - 1049 - Bruxelles /
Brussel
1040 Bruxelles / Brussel
BELGIQUE

Mme Annukka OJALA
Chef d'unité
Tél. +32 229-66213

02. Communication

Rue Froissart 101 / Froissartstraat 101
Postal address: building F101 - 1049 - Bruxelles /
Brussel
1000 Bruxelles / Brussel
BELGIQUE

Mme Roser DOMENECH AMADO
Chef d'unité
Tél. +32 229-62759

HR Business Correspondent

Rue Froissart 101 / Froissartstraat 101
Postal address: building F101 - 1049 - Bruxelles /
Brussel
1000 Bruxelles / Brussel
BELGIQUE

M. Johan VERNELEN
Conseiller
Tél. +32 229-54737/96668

Dir A — Gestion des ressources et amélioration de la réglementation

M. Matthew HUDSON
Directeur
Tél. +32 229-64671

1. Amélioration de la réglementation

Mme Carmen GARAU
Chef d'unité
Tél. +32 229-58937

001. Assistance à l'élaboration de la politique

M. Adrian PERES
Chef de Secteur
Tél. +32 229-93012

2. Affaires juridiques

Mme Rossella DELFINO
Chef d'unité
Tél. +32 229-96084

3. Finance, budget et contrôles

M. Guido DE CLERCQ
Chef d'unité
Tél. +32 229-55096

4. Systèmes d'information

M. Herman BRAND
Chef d'unité
Tél. +32 229-50141

Directeur général adjoint pour
la santé chargé des directions
B et C

M. Martin SEYCHELL



Directeur général adjoint
Tél. +32 229-50675

Conseiller principal pour la santé et la gestion de crise

11, rue Eugène Ruppert
Postal address: building HTC - L-2920 -
Luxembourg
L-2453 Luxembourg
LUXEMBOURG

Mme Isabel DE LA MATA BARRANCO
Conseillère principale
Tél. +352 4301-31454
Fax +352 4301-34511

Dir B — Systèmes de santé, produits médicaux et innovation

M. Andrzej Jan RYS
Directeur
Tél. +32 229-69667/51166

1. Performance des systèmes de santé nationaux

M. Sylvain GIRAUD
Chef d'unité
Tél. +32 229-61767

2. Soins de santé transfrontaliers et lutte antitabac

Mme Thea EMMERLING
Chef d'unité
Tél. +32 229-93340

3. Réseaux européens de référence et la santé numérique

Mme Ioana-Maria GLIGOR
Chef d'unité
Tél. +32 229-85326

4. Produits médicaux: qualité, sécurité, innovation

Rue Froissart 101 / Froissartstraat 101
Postal address: building F101 - 1049 - Bruxelles /
Brussel
1000 Bruxelles / Brussel
BELGIQUE

Mme Anna Eva AMPELAS
Chef d'unité
Tél. +32 229-60541

5. Médicaments: politique, autorisation et surveillance

Mme Olga SOLOMON
Chef d'unité
Tél. +32 229-55959

Dir C — Santé publique, connaissance des états membres, gestion de crise

11, rue Eugène Ruppert
Postal address: building HTC - L-2920 -
Luxembourg
L-2453 Luxembourg
LUXEMBOURG

M. John-F RYAN
Directeur
Tél. +352 4301-32719/34370

1. Programme de santé et maladies chroniques

https://webgate.ec.europa.eu/sanco_mental_health

M. Stefan SCHRECK
Chef d'unité
Tél. +352 4301-38520

2. Connaissances des états membres et comités scientifiques

M. Philippe ROUX
Chef d'unité
Tél. +352 4301-35056

3. Gestion de crise et préparation en matière de santé

M. Wolfgang PHILIPP
Chef d'unité
Tél. +352 4301-38243

4. Déterminants de la santé et relations internationales

M. Wojciech KALAMARZ
Chef d'unité
Tél. +352 4301-34658

Directeur général adjoint pour la sécurité alimentaire chargé des directions D, E, F et G

M. Xavier PRATS MONNE

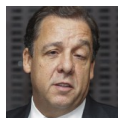

Directeur général adjoint faisant fonction
Tél. +32 229-61230/59144

Dir D — Chaîne alimentaire : relations internationales et avec les parties prenantes

M. Michael SCANNELL
Directeur
Tél. +32 229-74943/51332

Conseiller pour les questions sanitaires et phytosanitaires

Rue Froissart 101 / Froissartstraat 101
Postal address: building F101 - 1049 - Bruxelles / Brussel
1000 Bruxelles / Brussel
BELGIQUE

M. Carlos ALVAREZ ANTOLINEZ
Conseiller
Tél. +32 229-94968

1. Science de la chaîne alimentaire et relations avec les parties prenantes

M. Péter BOKOR
Chef d'unité
Tél. +32 229-97889

001. Secteur meilleure formation pour des aliments plus sains

M. Thierry CHALUS
Chef de Secteur
Tél. +32 229-50824

2. Relations internationales multilatérales

Rue Froissart 101 / Froissartstraat 101
Postal address: building F101 - 1049 - Bruxelles / Brussel
1000 Bruxelles / Brussel
BELGIQUE

M. Dirk LANGE
Chef d'unité
Tél. +32 229-52837

3. Relations internationales bilatérales

M. Koen VAN DYCK
Chef d'unité
Tél. +32 229-84334

4. Programme de sécurité alimentaire, fonds d'urgence

M. Antonio DI GIULIO
Chef d'unité
Tél. +32 229-95886/80930

002. secteur financier

M. Marc VALLONS
Chef de Secteur
Tél. +32 229-54439

Dir E — Sécurité alimentaire et des aliments pour animaux, innovation

Mme Sabine JUELICHER
Directrice
Tél. +32 229-62587

1. Information et composition de l'alimentation, déchets alimentaires

Mme Alexandra NIKOLAKOPOULOU
Chef d'unité
Tél. +32 229-86854

001. Législation pour des catégories spécifiques de denrées alimentaires

M. Jacques HUMIERES
Chef de Secteur
Tél. +32 229-59949

002. Législation alimentaire générale et nutrition

Mme Stephanie BODENBACH
Chef de Secteur
Tél. +32 229-80938

003. Information sur les denrées alimentaires

Mme Sabine PELSSER
Chef de Secteur
Tél. +32 229-84746

2. Technologies de transformation des aliments et nouveaux aliments

M. Bruno GAUTRAIS
Chef d'unité
Tél. +32 229-56465

3. Biotechnologies

Mme Chantal BRUETSCHY
Chef d'unité
Tél. +32 229-62362/61077

4. Pesticides et biocides

Rue Froissart 101 / Froissartstraat 101
Postal address: building F101 - 1049 - Bruxelles / Brussel
1000 Bruxelles / Brussel
BELGIQUE

M. Klaus BEREND
Chef d'unité
Tél. +32 229-94860

002. Pesticides — Mise sur le marché

Mme Karin NIENSTEDT
Chef de Secteur
Tél. +32 229-52162

5. Alimentation animale, médicaments vétérinaires

M. Christian SIEBERT
Chef d'unité
Tél. +32 229-66244

Dir F — Audits et analyse dans les domaines de la santé et de l'alimentation

Mme Paola COLOMBO
Directrice
Grange
IRLANDE
Tél. +353 469061-858

1. Alimentation

M. Frank ANDRIESEN
Chef d'unité
Grange
IRLANDE
Tél. +353 469061-714

001. Questions spécifiques liées à l'alimentation, sécurité alimentaire et risques émergents

M. Graham WOOD
Chef de Secteur
Grange
IRLANDE
Tél. +353 469061-718

002. Alimentation d'origine animale

Mme Maria Carmen LOPEZ MORENO
Chef de Secteur
Grange
IRLANDE
Tél. +353 469061-914

003. Alimentation d'origine non animale

M. Johannes KERN
Chef de Secteur
Grange
IRLANDE
Tél. +353 469061-716

2. Animaux

Mme Ana RAMIREZ VELA
Chef d'unité
Grange
IRLANDE
Tél. +353 469061-615

3. Végétaux et production biologique

M. Andrew OWEN-GRIFFITHS
Chef d'unité
Grange
IRLANDE
Tél. +353 469061-847

001. Santé des végétaux et organismes génétiquement modifiés

M. Lars Egeberg CHRISTOFFERSEN
Chef de Secteur
Grange
IRLANDE
Tél. +353 469061-808

002. Pesticides et biocides

M. Jan VON KIETZELL
Chef de Secteur
Grange
IRLANDE
Tél. +353 469061-943

003. Production biologique et des indications géographiques

Mme Christine MEISINGER
Chef de Secteur
Grange
IRLANDE
Tél. +353 469061-778

4. Contrôles relatifs aux échanges, résidus et sécurité de l'alimentation animale

M. John MC EVOY
Chef d'unité
Grange
IRLANDE
Tél. +353 469061-833

5. Protection de la santé

M. Ruben TASCAN
Chef d'unité
Grange
IRLANDE
Tél. +353 469061-830

6. Contrôle interne et services

Mme Brona CARTON
Chef d'unité
Grange
IRLANDE
Tél. +353 469061-800

001. Gestion du site à Grange

M. Canice BENNETT
Chef de Secteur
Grange
IRLANDE
Tél. +353 469061-795

7. Connaissances des pays et application de la législation

Mme Paola COLOMBO
Chef d'unité faisant fonction
Grange
IRLANDE
Tél. +353 469061-858

Dir G — Gestion de crise dans les domaines alimentaire, des animaux et des plantes

M. Bernard VAN GOETHEM
Directeur
Tél. +32 229-53143/91952

Conseiller pour la gestion de crise

M. Francisco REVIRIEGO GORDEJO
Conseiller
Tél. +32 229-84799

1. Santé des végétaux

Rue Froissart 101 / Froissartstraat 101
Postal address: building F101 - 1049 - Bruxelles / Brussel
1000 Bruxelles / Brussel
BELGIQUE

Mme Dorothée ANDRÉ
Chef d'unité
Tél. +32 229-62315

2. Santé et bien-être des animaux

Rue Froissart 101 / Froissartstraat 101
Postal address: building F101 - 1049 - Bruxelles / Brussel
1000 Bruxelles / Brussel
BELGIQUE

Mme Eva Maria ZAMORA ESCRIBANO
Chef d'unité
Tél. +32 229-98682

001. Santé animale — UE

Mme Barbara LOGAR
Chef de Secteur
Tél. +32 229-81046

002. Santé animale — entrée dans l'UE

Rue Breydel 4 / Breydelstraat 4
Postal address: building B232 - 1049 - Bruxelles / Brussel
1040 Bruxelles / Brussel
BELGIQUE

M. Pierangelo BERNORIO*Chef de Secteur*

Tél. +32 229-84882

003. Bien-être animal

Rue Breydel 4 / Breydelstraat 4

Postal address: building B232 - 1049 - Bruxelles /
Brussel1040 Bruxelles / Brussel
BELGIQUE

M. Denis SIMONIN*Chef de Secteur*

Tél. +32 229-63109

**3. Contrôles officiels et
éradication des maladies
animales**

Rue Froissart 101 / Froissartstraat 101

Postal address: building F101 - 1049 - Bruxelles /
Brussel

1000 Bruxelles / Brussel

BELGIQUE

M. Andrea GAVINELLI*Chef d'unité*

Tél. +32 229-66426

4. Hygiène alimentaire**M. Eric THÉVENARD***Chef d'unité*

Tél. +32 229-69966

**5. Alertes, traçabilité et
comités****M. Philippe LOOPUYT***Chef d'unité*

Tél. +32 229-90572

001. RASFF

M. Jan BAELE*Chef de Secteur*

Tél. +32 229-98992

002. TRACES-IMSOC

Mme Hélène KLEIN*Chef de Secteur*

Tél. +32 229-80974

003. Comités

M. Rene DANAU*Chef de Secteur*

Tél. +32 229-95364

Agence exécutive
consommateur, santé,
agriculture et alimentation
(CHAFEA)

12, rue G. Kroll

Postal address: building DRB - L-2920 -

Luxembourg

L-1882 Luxembourg

LUXEMBOURG

Mme Veronique WASBAUER*Conseillère principale*

Tél. +352 4301-38102

Santé et sécurité alimentaire**Mme Donata MERONI***Chef d'unité en détachement*

Tél. +352 4301-32774

**Support et gestion des
ressources****M. Jacques REMACLE***Chef d'unité en détachement*

Tél. +352 4301-37237/31935

Rue du Luxembourg 46 / Luxemburgstraat 46
Postal address: building LX46 - 1049 - Bruxelles / Brussel
1000 Bruxelles / Brussel
BELGIQUE
<https://ec.europa.eu/info/departments/migration-and-home-affairs>

Mme Paraskevi MICHOU

Directrice générale
Tél. +32 229-53437

M. Florian GEYER

Assistant du Directeur général
Tél. +32 229-59519

M. Frank PAUL

Adviser
Rue Joseph II 70 / Josef II-straat 70
1000 Bruxelles / Brussel
BELGIQUE
Tél. +32 229-54875

M. Nicolas BESSOT

Assistant to the Director-General
Tél. +32 229-97994

Directeur général Adjoint en
charge des Directions C-E

M. Simon MORDUE

Directeur général adjoint
Tél. +32 229-84970

Dir C — Migration et Protection

M. Henrik NIELSEN

Directeur faisant fonction
Tél. +32 229-91641

1. Migration irrégulière et Politique de retour

M. Ioan-Drăgăș Tudorache

Chef d'unité
Tél. +32 229-84903

001. Gestion des retours

M. Magnus OVILJUS

Tél. +32 229-84980

002. Migration irrégulière et lutte
contre le trafic

Mme Simona ARDOVINO

Tél. +32 229-62435

003. Réadmission

Mme Ramona TOADER

Tél. +32 229-97720

2. Gestion des frontières et Schengen

M. Joannes DE CEUSTER

Chef d'unité
Tél. +32 229-61072

3. Asile

M. Henrik NIELSEN

Chef d'unité
Tél. +32 229-91641

4. Appui à la gestion des flux migratoires

M. Martin SCHIEFFER

Tél. +32 229-91313/76130

Dir E — Fonds Migration et Sécurité; Ressources financières et Monitoring

Mme Beate GMINDER

Directrice
Tél. +32 229-61288

1. Actions de l'Union

Mme Stéphanie CARILLON

Chef d'unité
Tél. +32 229-98815

2. Programmes nationaux pour l'Europe du Sud et de l'Est; Comité AMIF/FSI

Mme Bernadette FREDERICK

Chef d'unité
Tél. +32 229-95877

3. Programmes nationaux pour l'Europe du Nord et de l'Ouest; Evaluations; CFP

M. Francisco GAZTELU MEZQUIRIZ

Chef d'unité
Tél. +32 229-92546/20312

4. Budget et contrôle

Mme Donatella INEICHEN

Tél. +32 229-62609

001. Audit externe

Mme Marguerite CHETCUTI

Chef de Secteur
Tél. +32 229-63051

002. Vérification ex ante

Mme Maria DE SWERT

Chef de Secteur
Tél. +32 229-65022

003. Budget et Affaires générales

Mme Sonia PAGLIARO

Chef de Secteur
Tél. +32 229-94149

Directeur général adjoint en
charge de la Direction D et des
Unités B3 et B4

M. Olivier ONIDI

Directeur général adjoint
Tél. +32 229-56040

Dir D — Sécurité

M. Laurent MUSCHEL

Directeur
Tél. +32 229-94708

1. Coopération policière et échange d'informations

Mme Victoria AMICI

Chef d'unité
Tél. +32 229-66081/83019

001. Agences (Europol et CEPOL)

M. Richard CAINE

Chef de Secteur
Tél. +32 229-61791

002. Échange d'informations et
coopération opérationnelle

M. Patrick HAMON

Chef de Secteur
Tél. +32 229-60769

003. Dossiers passagers (PNR)

M. Igor ANGELINI

Chef de Secteur
Tél. +32 229-63596

2. Terrorisme et radicalisation

M. Hans DAS

Chef d'unité
Tél. +32 229-90436/88099

001. Prévention et radicalisation

Mme Alexandra ANTONIADIS

Chef de Secteur
Tél. +32 229-87650

002. Financement du terrorisme

M. Torben FELL

Chef de Secteur
Tél. +32 229-63561

003. Protection

Mme Eva-Maria ENGBAHL

Chef de Secteur
Tél. +32 229-51912

3. Criminalité organisée et drogue

Mme Floriana SIPALA

Chef d'unité
Tél. +32 229-61060

4. Cybercriminalité

M. Graham WILLMOTT

Chef d'unité
Tél. +32 229-52056

Conseiller principal

http://ec.europa.eu/anti-trafficking/eu-anti-trafficking-coordinator_en

Dir A — Stratégie et Affaires générales

Mme Marta CYGAN

Directrice
Tél. +32 229-59927/78756

1. Relations interinstitutionnelles et citoyenneté

Mme Christine GRAU

Chef d'unité
Tél. +32 229-55716

001. Coordination des politiques

Mme Katerina WOLFOVA

Chef de Secteur
Tél. +32 229-64678

002. Relations Interinstitutionnelles

M. Mattias JOHANSSON

Chef de Secteur
Tél. +32 229-91556

003. Communication et media

M. Edward DEMICOLI

Press and Media
Tél. +32 229-81368

2. Affaires juridiques

M. Dimitrios GIOTAKOS

Chef d'unité
Tél. +32 229-54474

3. Coordination internationale

Mme Silvena PESTA

Chef d'unité faisant fonction
Tél. +32 229-64753

Mme Myria VASSILIADOU

EU Anti Trafficking Coordinator
Tél. +32 229-81228/74832

4. Pôle de connaissances en matière de migration et de sécurité

M. Pawel BUSIAKIEWICZ

Chef d'unité
Tél. +32 229-59423

Europe pour les Citoyens

Rue de Spa 2 / Spastraat 2
Postal address: building SPA2 - 1049 -
Bruxelles / Brussel
1000 Bruxelles / Brussel
BELGIQUE

M. Gilles PELAYO

Chef d'unité en détachement
Tél. +32 229-67864

Conseiller juridique

M. Nicola ANNECCHINO

Conseiller juridique
Tél. +32 229-61870

Dir B — Migration, mobilité et innovation

<http://ec.europa.eu/immigration>

M. Matthias OEL

Directeur
Tél. +32 229-92728

1. Migration régulière et intégration

<https://ec.europa.eu/migrant-integration>

Mme Laura CORRADO

Chef d'unité
Tél. +32 229-50831

2. Politique des visas et sécurité des documents

Mme Yolanda GALLEGO-CASILDA

GRAU
Chef d'unité
Tél. +32 229-93987

Conseiller principal

M. Alain SCRIBAN

3. Systèmes d'information aux frontières et Sécurité

M. Rob ROZENBURG

Chef d'unité
Tél. +32 229-61831/85096

001. Frontières intelligentes

M. Marc SULON

Smart Borders Coordinator
Tél. +32 229-93182

002. Système informatique de Schengen

Mme Veerle CLAERHOUT

Chef de Secteur
Tél. +32 229-56393

4. Innovation et Industrie pour la sécurité

Mme Anabela GAGO

Chef d'unité
Tél. +32 229-61022/54027

001. Soutien aux activités de recherche

M. Laurent CABIROL

Chef de Secteur
Tél. +32 229-87254

Safeguarding Secure Society

Place Rogier 16 / Rogierplein 16
Postal address: building COVE2 - 1049 -
Bruxelles / Brussel
1210 Bruxelles / Brussel
BELGIQUE

M. Angelo MARINO

Chef d'unité en détachement
Tél. +32 229-66657

2. Relations interinstitutionnelles et Communication

M. Claus GIERING
Chef d'unité
Tél. +32 229-60389

3. Soutien thématique, Gouvernance économique et IFIs, Réforme de l'Administration publique

Mme Barbara BANKI GARDINAL
Chef d'unité
Tél. +32 229-57053

4. CFP, Programmation et Evaluation

Mme Armelle LIDOU
Chef d'unité
Tél. +32 229-94462

5. Turquie

M. Bernard BRUNET
Chef d'unité
Tél. +32 229-55727

Dir D — Balkans occidentaux

Mme Genoveva RUIZ CALAVERA
Directrice
Tél. +32 229-50793

1. Monténégro

M. Thomas HAGLEITNER
Chef d'unité
Tél. +32 229-67203

2. Serbie

Mme Catherine WENDT
Chef d'unité
Tél. +32 229-98257

3. Ancienne République yougoslave de Macédoine, Kosovo

M. David CULLEN
Chef d'unité
Tél. +32 229-93174

4. Albanie, Bosnie et Herzégovine

Mme Michela MATUELLA
Chef d'unité
Tél. +32 229-57047

5. Balkans occidentaux Coopération et Programmes régionaux

M. Colin WOLFE
Chef d'unité
Tél. +32 229-90516

001. Centre d'expertise thématique pour la connectivité, l'agriculture, l'environnement et le développement régional

M. Jesús LAVIÑA
Chef de Secteur
Tél. +32 229-94529

002. Société civile et intégration sociale

Mme Liselotte ISAKSSON
Chef de Secteur
Tél. +32 229-67149

003. Cadre d'investissement en faveur des Balkans occidentaux

M. Wolfgang SCHLAEGER
Chef de Secteur
Tél. +32 229-53103

004. Security/rule of Law and Reconciliation

Mme Jutta POMOELL-SEGUROLA
Chef de Secteur
Tél. +32 229-55808

Dir R — Ressources

M. Mark JOHNSTON
Directeur
Tél. +32 229-68513

1. Planification des ressources et IT

M. Holger SCHROEDER
Chef d'unité
Tél. +32 229-93114

2. Affaires légales

M. Christos KOMNINOS
Chef d'unité
Tél. +32 229-59208

3. Audit et contrôle interne

Mme Nicole SMITH
Chef d'unité
Tél. +32 229-92121

4. Contrats et finances IEV

Avenue de Beaulieu 31 / Beaulieuilaan 31
Postal address: building BU31 - 1049 -
Bruxelles / Brussel
1160 Bruxelles / Brussel
BELGIQUE

Mme Sarah RINALDI
Chef d'unité
Tél. +32 229-85750

5. Contrats et finances IAP

Mme Maria FARRAR-HOCKLEY
Chef d'unité
Tél. +32 229-80385

Encadrement et conseillers en détachement

Rue de la Loi 200 / Wetstraat 200
Postal address: building BERL - 1049 -
Bruxelles / Brussel
1040 Bruxelles / Brussel
BELGIQUE

Mme Irène MINGASSON
Tél. +221 33-8891100

FPI — SERVICE DES INSTRUMENTS DE POLITIQUE ÉTRANGÈRE

Rond Point Robert Schuman 9A / Robert Schumanplein 9A
Postal address: building EEAS - 1049 - Bruxelles / Brussel
1046 Bruxelles / Brussel
BELGIQUE
FPI-INFO@ec.europa.eu
<https://ec.europa.eu/info/departments/foreign-policy-instruments>

Mme Hilde HARDEMAN



Directrice
Tél. +32 229-65077

M. Gary MILLER
Conseiller
Tél. +32 229-57046/80799

1. Budget, finance, relations avec autres Institutions

M. Christian MEUNIER
Chef d'unité
Tél. +32 229-60789

001. Finance & Contrat

M. Ernesto ABARCA CUENCA
Team coordinator
Tél. +32 229-59674

2. Instrument contribuant à la stabilité et à la paix (IcSP)

M. Marc FIEDRICH
Chef d'unité
Tél. +32 229-86442

3. Opérations PESC

Mme Heike GERSTBREIN
Chef d'unité
Tél. +32 229-90161

4. Instrument de Partenariat

Mme Nona DEPREZ
Chef d'unité
Tél. +32 229-86489

5. Instruments réglementaires de la politique étrangère de l'UE et Missions d'observation électorale

M. Georgios TSITSOPOULOS
Chef d'unité
Tél. +32 229-69915

001. Observation électorale

Mme Magdalena MUELLER-URI
Tél. +32 229-68610

DG TRADE — DIRECTION GÉNÉRALE DU COMMERCE

Rue de la Loi 170 / Wetstraat 170
Postal address: building CHAR - 1049 - Bruxelles / Brussel
1000 Bruxelles / Brussel
BELGIQUE
<https://ec.europa.eu/info/departments/trade>

M. Jean-Luc DEMARTY
Directeur général
Tél. +32 229-56126

Mme Stephanie LEUPOLD
Assistante du Directeur général
Tél. +32 229-61669

M. Eoin O'MALLEY
Assistant du Directeur général
Tél. +32 229-87058

Dir A — Ressources, Information et Coordination Politique

<http://trade.ec.europa.eu/consultations>

M. Peter SANDLER
Directeur
Tél. +32 229-68645

1. Ressources, HR Business Correspondent et planification

Mme Sofia MUNOZ ALBARRAN
Chef d'unité
Tél. +32 229-69575

001. Finance and Strategic Planning

M. Marek LOULA
Chef de Secteur
Tél. +32 229-51085

2. Coordination des Politiques et Relations Inter-institutionnelles

M. Jorge VITORINO
Chef d'unité
Tél. +32 229-86054

3. Information, Communication et Société Civile

M. Michelangelo MARGHERITA
Chef d'unité
Tél. +32 229-55360

001. Politique de Communication

M. Robin RATCHFORD
Chef de Secteur
Tél. +32 229-51930

4. Informatique et systèmes d'information

M. Fabrice VAN OOST
Chef d'unité
Tél. +32 229-69550

5. Transparence et évaluation

M. Damien LEVIE
Chef d'unité
Tél. +32 229-81670

Directeur général adjoint
chargé des Directions B, C et D

Mme Helena KONIG
Directrice générale adjointe
Tél. +32 229-60205

Dir B — Services et investissement, Propriété Intellectuelle et Marchés Publics

Mme Maria MARTIN-PRAT
Directrice
Tél. +32 229-65157/53194

1. Services

M. Christophe KIENER
Chef d'unité
Tél. +32 229-84581

2. Investissement

M. Carlo PETTINATO
Chef d'unité
Tél. +32 229-80445

3. Propriété Intellectuelle et Marchés Publics

M. Peter KOVACS
Chef d'unité
Tél. +32 229-71918

Dir C — Asie et Amérique Latine

Mme Helena KONIG
Directrice faisant fonction
Tél. +32 229-60205

1. Extrême-Orient

M. Philippe DUPONTEIL
Chef d'unité
Tél. +32 229-92155/75603

2. Asie du Sud et du Sud-Est, Australie, Nouvelle-Zélande

M. Peter BERZ
Chef d'unité
Tél. +32 229-63083

3. Amérique latine

M. Matthias JORGENSEN
Chef d'unité
Tél. +32 229-88567

Dir D — Développement Durable; Accords de Partenariat Economique-Afrique, Caraïbes et Pacifique; Agro-alimentaire et Pêche

Mme Ewa SYNOWIEC

Directrice

Tél. +32 229-90749

M. Nikolaos ZAIMIS

Conseiller

Tél. +32 229-62290

1. Commerce et Développement Durable, Système de Préférences Généralisées

Mme Madelaine TUININGA

Chef d'unité

Tél. +32 229-90151

2. Accords de Partenariat Economique, Afrique, Caraïbes, Pacifique, Pays et Territoires d'Outre-Mer

Mme Erja ASKOLA

Chef d'unité faisant fonction

Tél. +32 229-84133

3. Agriculture, Pêche, Accès au Marché Sanitaire et Phytosanitaire, Biotechnologie

M. Zoltán SOMOGYI

Chef d'unité

Tél. +32 229-61234/68332

Directeur général adjoint chargé des Directions E, F, G et H

Mme Sandra GALLINA

Directrice générale adjointe

Tél. +32 229-58745

Dir E — Pays voisins, Etats-Unis et Canada

M. Ignacio GARCIA BERCERO

Directeur

Tél. +32 229-95661

1. USA et Canada

M. Hidjo HOUBEN

Chef d'unité

Tél. +32 229-56293

2. Russie, CEI, Ukraine, Balkans Occidentaux, AELE, EEE et Turquie

M. Petros SOURMELIS

Chef d'unité

Tél. +32 229-87935

3. Méditerranée du Sud et Moyen-Orient

Mme Monika HENCSEY

Chef d'unité

Tél. +32 229-86051

Dir F — OMC, Questions Juridiques et Commerce des Biens

M. Denis REDONNET

Directeur

Tél. +32 229-55424

M. Carlos GIMENO

Conseiller

Tél. +32 229-63118

1. Coordination OMC, OCDE, Crédits Exportation et Biens à Double Usage

<http://trade.ec.europa.eu/wtodispute/search.cfm>

Mme Myrto ZAMBARTA

Chef d'unité

Tél. +32 229-80562

2. Règlement des Différends et Aspects juridiques de la Politique Commerciale

M. Martin LUKAS

Chef d'unité

Tél. +32 229-54506

3. Négociations Tarifaires et Non Tarifaires, Règles d'Origine

M. Ignacio IRUARRIZAGA DíEZ

Chef d'unité

Tél. +32 229-52863

001. Règles d'Origine

Mme Urszula Maria STĘPKOWSKA

Tél. +32 229-64117

Dir G — Stratégie et Analyse Commerciales, Accès au Marché

M. Francisco PEREZ CANADO

Directeur faisant fonction

Tél. +32 229-63851

Mme Geraldine EMBERGER

Conseillère

Tél. +32 229-92068

1. Stratégie Commerciale

M. Luca DE CARLI

Chef d'unité faisant fonction

Tél. +32 229-53599

2. Economiste en Chef et Analyse Commerciale

M. Lucian CERNAT

Chef d'unité

Tél. +32 229-51446

001. Statistiques

M. Paul VERBURGT

Chef de Secteur

Tél. +32 229-68968

3. Accès au Marché, Industrie, Energie et Matières Premières

M. Francisco PEREZ CANADO

Chef d'unité

Tél. +32 229-63851

Dir H — Défense commerciale

M. Leopoldo RUBINACCI

Directeur

Tél. +32 229-90303/61287

M. Piotr OGONOWSKI

Conseiller

Tél. +32 229-90958

1. Politique générale, Relations avec l'OMC, Relations avec l'Industrie

M. Wolfgang MUELLER

Chef d'unité

Tél. +32 229-63010

001. Instruments de Défense Commerciale — Bureau des Plaintes

M. Laurens ELSSEN

Chef de Secteur

Tél. +32 229-68295

002. Trade Defence Instruments — Policy and WTO relations

M. Carlo PINTO

Chef de Secteur

Rue de la Loi 170 / Wetstraat 170

1000 Bruxelles / Brussel

BELGIQUE

Tél. +32 229-85289

2. Enquêtes I. Relations avec les Etats Membres pour les Affaires de Défense Commerciale.

Mme Zsuzsanna JAMBOR

Chef d'unité

Tél. +32 229-87436/99369

001. Trade Defence Instruments — Investigations I — Sector 1

M. Janusz ZIELINSKI

Chef de Secteur

Tél. +32 229-72477

002. Trade Defence Instruments — Investigations I — Sector 2

M. Xavier SERONT

Chef de Secteur

Tél. +32 229-87791

3. Enquêtes II. Anti-contournement

M. Frank HOFFMEISTER
Chef d'unité
Tél. +32 229-93727

001. Trade Defence Instruments —
Investigations II -Sector 1

Mme Katalin FRITZ
Chef de Secteur
Tél. +32 229-90514

002. Investigations II, air transport
instrument — Sector 2

M. Per Ake AIDEMARK
Chef de Secteur
Tél. +32 229-94347

4. Enquêtes III. Contrôle de mise en vigueur

Mme Joanna KRZEMINSKA-VAMVAKA
Chef d'unité
Tél. +32 229-50299

001. Trade Defence Instruments —
Investigations III — Sector 1

M. Harald SCHMID
Chef de Secteur
Tél. +32 229-66901

002. Trade Defence Instruments —
Investigations III — Sector 2

Mme Ewa KRAUZA
Chef de Secteur
Tél. +32 229-61575

5. Enquêtes IV. Relations avec les pays tiers pour les affaires de Défense Commerciale.

M. Joaquin FERNANDEZ MARTIN
Chef d'unité
Tél. +32 229-51041

001. Trade Defence Instruments —
Investigations IV

M. Arthur BRAAM
Chef de Secteur
Tél. +32 229-68257

002. Trade Defence Instruments —
Relations with third countries

Mme Eva-Maria SANCHEZ
Tél. +32 229-69350

Seconded Managers and Advisers

Rue de la Loi 200 / Wetstraat 200
Postal address: building BERL - 1049 -
Bruxelles / Brussel
1040 Bruxelles / Brussel
BELGIQUE

Mme Diana ACCONCIA
Tél. +233 302-774201

DG JUST — DIRECTION GÉNÉRALE DE LA JUSTICE ET DES CONSOMMATEURS

Rue Montoyer 59 / Montoyerstraat 59
Postal address: building MON59 - 1049 - Bruxelles / Brussel
1000 Bruxelles / Brussel
BELGIQUE
<https://ec.europa.eu/info/departments/justice-and-consumers>

Mme Tiina ASTOLA
Directrice générale
Tél. +32 229-20678/73758

Mme Irina VASILIU
Assistante du Directeur général
Tél. +32 229-53403

M. Juan GONZALEZ MELLIZO
Assistant du Directeur général
Tél. +32 229-62687

Directeur général adjoint en
charge des Directions B et E

Rue du Luxembourg 40 / Luxemburgstraat 40
Postal address: building LX40 - 1049 - Bruxelles /
Brussel
1000 Bruxelles / Brussel
BELGIQUE

Mme Alexandra JOUR-SCHROEDER
Directeur général adjoint faisant fonction
Tél. +32 229-51553

Dir B — Justice pénale

Mme Alexandra JOUR-SCHROEDER
Directrice
Tél. +32 229-51553

1. Droit pénal général et formation judiciaire

M. Peter Jozsef CSONKA
Chef d'unité
Tél. +32 229-66563

2. Droit pénal procédural

Mme Isabelle PERIGNON
Chef d'unité
Tél. +32 229-50532

3. Criminalité financière

Mme Raluca PRUNA
Chef d'unité
Tél. +32 229-80093

4. E-justice, IT et gestion des documents

M. Cristian NICOLAU
Chef d'unité
Tél. +32 229-96961

001. Politique d'eJustice et gestion
des subventions;

M. Alexander IVANTCHEV
Chef de Secteur
Tél. +32 229-68991

002. Développement des systèmes
d'information

M. Mihai LABUNET
Chef de Secteur
Tél. +32 229-51960

003. Soutien aux systèmes
d'information

M. Damjan KOVAČ
Chef de Secteur
Tél. +32 229-69845

Dir E — Consommateurs

Mme Marie-Paule BENASSI
Directrice faisant fonction
Tél. +32 229-89432

1. Politique des consommateurs

M. Renatas MAZEIKA
Chef d'unité
Tél. +32 229-62152

2. Droit des consommateurs et du marketing

Mme Blanca RODRIGUEZ GALINDO
Chef d'unité
Tél. +32 229-52920/95564

001. Révision du droit des
consommateurs de l'UE

M. Martins PRIEDITIS
Chef de Secteur
Tél. +32 229-88101

3. Recours et mise en œuvre du droit des consommateurs

Mme Marie-Paule BENASSI
Chef d'unité
Tél. +32 229-89432

3. Droits de la citoyenneté de l'Union et libre circulation

Mme Marie-Helene BOULANGER

Chef d'unité

Tél. +32 229-69408/69313

DG DEVCO — DIRECTION GÉNÉRALE DE LA COOPÉRATION INTERNATIONALE ET DU DÉVELOPPEMENT

Rue de la Loi 41 / Wetstraat 41
Postal address: building L41 - 1049 - Bruxelles / Brussel
1000 Bruxelles / Brussel
BELGIQUE

<https://ec.europa.eu/info/departments/international-cooperation-and-development>

M. Stefano MANSERVISI



Directeur général

Tél. +32 229-57169/84547

Directeur général adjoint
responsable des Directions D,
E, F, G

M. Koen DOENS

Directeur général adjoint

Tél. +32 229-81566

05. Pays et territoires d'outre-mer

Mme Sylvie MILLOT

Chef d'unité

Tél. +32 229-56047

Directeur général adjoint
responsable des Directions
B, C, R; TF Connaissances,
performances et résultats

Mme Marjeta JAGER

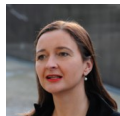

Directrice générale adjointe

Tél. +32 229-80322

Task force Connaissances, performances et résultats

Rue Joseph II 54 / Josef II-straat 54
Postal address: building J54 - 1049 - Bruxelles / Brussel
1000 Bruxelles / Brussel
BELGIQUE

M. Anders HENRIKSSON

Conseiller principal

Tél. +32 229-65250

03. Pôle de connaissances, de statistiques et de données

Rue Joseph II 54 / Josef II-straat 54
Postal address: building J54 - 1049 - Bruxelles / Brussel
1000 Bruxelles / Brussel
BELGIQUE

M. Robert BURMANJER

Chef d'unité

Tél. +32 229-68944/92559

04. Résultats, évaluation et processus opérationnels

Rue Joseph II 54 / Josef II-straat 54
Postal address: building J54 - 1049 - Bruxelles / Brussel
1000 Bruxelles / Brussel
BELGIQUE

M. Michal KREJZA

Chef d'unité

Tél. +32 229-87423/51135

Conseiller principal

M. Gustavo MARTIN PRADA

Tél. +1 212-2928680

Fax +1 212-2928680

Conseiller principal

M. Roberto RIDOLFI

DG Assistants

M. Daniel GIOREV

Assistant du Directeur général

Tél. +32 229-86163

Mme Diana MONTERO MELIS

Assistante du Directeur général

Tél. +32 229-93290

Directement rattachées au
directeur général

01. Coordination générale et relations interinstitutionnelles

Rue de la Loi 41 / Wetstraat 41
Postal address: building L41 - 1049 - Bruxelles / Brussel
1000 Bruxelles / Brussel
BELGIQUE

M. Philippe LATRICHE

Chef d'unité

Tél. +32 229-87128

02. Communication

Rue de la Loi 41 / Wetstraat 41
Postal address: building L41 - 1049 - Bruxelles / Brussel
1000 Bruxelles / Brussel
BELGIQUE

Mme Hannah COLE

Chef d'unité

Tél. +32 229-67930

Dir A — Coopération internationale et politique de développement

<https://ec.europa.eu/europeaid/propos-de-la-dg-cooperation-internationale-et-developpement-international-dg-devco>

M. Felix FERNANDEZ-SHAW

Directeur

Tél. +32 229-56483

1. ODD, politique et cohérence

M. Gaspar FRONTINI

Head of Unit

Tél. +32 229-92682

2. Financement et efficacité du développement, relations avec les États membres

M. Laurent SARAZIN

Chef d'unité

Tél. +32 229-99621

3. Organisations internationales et dialogue sur le développement avec d'autres donateurs

<https://ec.europa.eu/europeaid/infopoint>

Mme Maria Francesca SPATOLISANO

Chef d'unité

Tél. +32 229-80287

4. Appui budgétaire, gestion des finances publiques, mobilisation des recettes nationales

Mme Erica GERRETSEN

Chef d'unité

Tél. +32 229-65208

5. Organisations de la société civile, fondations

Mme Rosario BENTO PAIS

Chef d'unité

Tél. +32 229-52228

6. Coordination et programmation des instruments de financement extérieur

M. Vincent GRIMAUD

Chef d'unité

Tél. +32 229-63320

Dir B — Hommes et paix

Mme Henriette GEIGER

Directrice

Tél. +32 229-84063

1. Égalité entre les sexes, droits de l'homme et gouvernance démocratique

https://ec.europa.eu/europeaid/how/finance/eidhr_en.htm_en

Mme Chiara ADAMO

Governance, Democracy, Gender

Equality, Human Rights

Tél. +32 229-96797

2. Résilience, fragilité

Mme Maria Manuela CABRAL

Chef d'unité

Tél. +32 229-54259

3. Migration, emploi

M. Stefano SIGNORE

Chef d'unité

Tél. +32 229-96559

4. Culture, éducation, santé

Mme Aida LIHA MATEJICEK

Chef d'unité

Tél. +32 229-91625

5. Sécurité, sûreté nucléaire

M. Olivier LUYCKX

Chef d'unité

Tél. +32 229-64110

6. Finances et contrats

Mme Karine GENTY

Chef d'unité

Tél. +32 229-68934

Dir C — Planète et prospérité

Mme Carla MONTESI

Directrice

Tél. +32 229-61453

1. Développement rural, sécurité alimentaire, nutrition

M. Leonard MIZZI

Chef d'unité

Tél. +32 229-80477

2. Environnement, ressources naturelles, eau

<https://europa.eu/capacity4dev/euei/>

Mme Chantal MARIJNISSEN

Chef d'unité

Tél. +32 229-86565

3. Investissement et financement innovant

M. Kay PARPLIES

Head of Unit — Multy-country programmes

Tél. +32 229-80104

4. Secteur privé, commerce

M. Antti Pekka KARHUNEN

Chef d'unité

Tél. +32 229-60281

5. Villes, autorités locales, numérisation, infrastructures

M. Paolo CICCARELLI

Chef d'unité

Tél. +32 229-60347

6. Énergie durable, changement climatique

M. Felice ZACCHEO

Chef d'unité

Tél. +32 229-66856

7. Coordination du secrétariat du PIE et des mécanismes de financement mixtes

Avenue de Cortenberg 25 / Kortenberglaan 25
Postal address: building C25 - 1049 - Bruxelles / Brussel
1040 Bruxelles / Brussel
BELGIQUE

M. Jaime REIS CONDE

Tél. +32 229-66879/85255

Dir D — Relations UE-Afrique, Afrique orientale et australe

M. Hans STAUSBOLL

Directeur faisant fonction

Tél. +32 229-91681

1. Afrique australe, océan Indien

M. Michael PENNINGTON

Chef d'unité faisant fonction

Tél. +32 229-57768

2. Afrique orientale, Corne de l'Afrique

M. Hans STAUSBOLL

Chef d'unité

Tél. +32 229-91681

3. UE-Afrique, facilité de soutien à la paix pour l'Afrique

M. Domenico ROSA

Head of Unit

Tél. +32 229-99815

4. Analyse des politiques sectorielles régionales

<https://www.africa-eu-partnership.org>

M. Michel ARRION
Chef d'unité
Tél. +32 229-64661

Dir E — Afrique occidentale et centrale

M. Didier VERSE
Directeur faisant fonction
Tél. +32 229-68547

1. Afrique centrale

Mme Francesca DI MAURO
Chef d'unité
Tél. +32 229-61411

2. Afrique occidentale

M. Didier VERSE
Chef d'unité
Tél. +32 229-68547

3. Finances et contrats

M. Enrique LOBERA ARGUELLES
Chef d'unité
Tél. +32 229-63085/61899

Dir F — Asie, Asie centrale, Moyen-Orient/ pays du Golfe et Pacifique

Rue Joseph II 54 / Josef II-straat 54
Postal address: building J54 - 1049 - Bruxelles / Brussel
1000 Bruxelles / Brussel
BELGIQUE

M. Pierre AMILHAT
Directeur
Tél. +32 229-92054

1. Moyen-Orient, Asie centrale, Asie du Sud

Mme Raffaella IODICE
Chef d'unité
Tél. +32 229-66175

2. Asie de l'Est, Asie du Sud-Est et Pacifique

M. Jean-Louis VILLE
Chef d'unité
Tél. +32 229-62256

3. Finances et contrats

M. Carlos Eduardo M FILIPE
Chef d'unité
Tél. +32 229-60862

Dir G — Amérique latine et Caraïbes

Rue Joseph II 54 / Josef II-straat 54
Postal address: building J54 - 1049 - Bruxelles / Brussel
1000 Bruxelles / Brussel
BELGIQUE

Mme Jolita BUTKEVICIENE
Directrice
Tél. +32 229-59279

1. Amérique latine et Caraïbes

M. Jorge DE LA CABALLERIA
Chef d'unité
Tél. +32 229-59123

2. Interventions régionales — Amérique latine et Caraïbes

M. Fermin J. MELENDRO ARNAIZ
Chef d'unité
Tél. +32 229-62501

3. Analyse des politiques sectorielles régionales

M. Andrew JACOBS
Chef d'unité
Tél. +32 229-64657 / 2584-4182

Dir R — Ressources

M. Luc BAGUR
Directeur
Tél. +32 229-91845

1. Planification, budget et rapports

M. Daniele D'AMICO
Chef d'unité
Tél. +32 229-63292

2. Audit et contrôle

M. Emmanouil-Georgios PAPAIOANNOU
Chef d'unité
Tél. +32 229-69988

3. Affaires juridiques

Mme Sandra BARTELT
Chef d'unité
Tél. +32 229-56828

4. Technologie de l'information, gestion des documents

Rue Joseph II 54 / Josef II-straat 54
Postal address: building J54 - 1049 - Bruxelles / Brussel
1000 Bruxelles / Brussel
BELGIQUE

M. Pavel BORKOVEC
Tél. +32 229-82277

5. Finances, Centre de Gravité, HR Business Correspondent

M. Jean-Hervé RAMAT
Chef d'unité
Tél. +32 229-52621

Encadrement et conseillers en détachement

M. Jobst VON KIRCHMANN
Tél. +32 229-57614

DG ECHO — DIRECTION GÉNÉRALE DE LA PROTECTION CIVILE ET DES OPÉRATIONS D'AIDE HUMANITAIRE EUROPÉENNES (ECHO)

Rue de la Loi 86 / Wetstraat 86
Postal address: building L86 - 1049 - Bruxelles / Brussel
1000 Bruxelles / Brussel
BELGIQUE
<https://ec.europa.eu/info/departments/humanitarian-aid-and-civil-protection>

Mme Monique PARIAT



Directrice générale
Tél. +32 229-53188

Mme Gosia PEARSON

Assistante du Directeur général
Tél. +32 229-63473

M. Dorian FILOTE

Assistant du Directeur général
Tél. +32 229-57514

Directeur Général Adjoint
chargé des Directions B et C

Dir B — Europe, Voisinage oriental et Moyen-Orient

Rue de la Loi 86 / Wetstraat 86
Postal address: building L86 - 1049 - Bruxelles /
Brussel
1000 Bruxelles / Brussel
BELGIQUE

M. Jean-Louis DE BROUWER

Directeur
Tél. +32 229-61964

Dir A — Gestion des Situations d'urgence

M. Johannes LUCHNER

Directeur
Tél. +32 229-68811

1. Centre de Coordination de la réaction d'urgence (ERCC)

M. Antoine LEMASSON

Chef d'unité
Tél. +32 229-94691

2. Préparation aux Situations d'urgence et Sécurité

M. Peter BILLING

Chef d'unité
Tél. +32 229-68671

1. Développement de politiques et Stratégie Régionale I

Mme Leonor NIETO LEON

Chef d'unité
Tél. +32 229-68713/55308

2. Aide d'urgence au sein de l'UE

Mme Henrike TRAUTMANN

Chef d'unité
Tél. +32 229-57423

3. Voisinage oriental

M. Martin TASCHNER

Chef d'unité
Tél. +32 229-98841

4. Moyen-Orient

M. Juha AUVINEN

Chef d'unité
Tél. +32 229-91072

Dir C — Afrique, Asie, Amérique latine, Caraïbes et Pacifique

Rue de la Loi 86 / Wetstraat 86
Postal address: building L86 - 1049 - Bruxelles /
Brussel
1000 Bruxelles / Brussel
BELGIQUE

3. Réduction des Risques de Catastrophe, Corps volontaire européen d'aide humanitaire

Mme Nacira BOULEHOUAT

Chef d'unité
Tél. +32 229-55263

4. Politique de Protection civile

Mme Julia STEWART-DAVID

Chef d'unité
Tél. +32 229-56432

Dir D — Affaires générales et HR Business Correspondent

Mme Chiara GARIAZZO

Directrice
Tél. +32 229-99255

Mme Androulla KAMINARA

Directrice
Tél. +32 229-87225

M. Giuseppe ANGELINI

Conseiller
Tél. +32 229-64342

1. Développement de politiques et Stratégie Régionale II

M. Matthew KEYES

Chef d'unité faisant fonction
Tél. +32 229-81456

2. Afrique du Nord, occidentale et centrale

Mme Susanne MALLAUN

Chef d'unité
Tél. +32 229-55010

3. Afrique orientale et australe, Grands Lacs

Mme Dominique ALBERT

Chef d'unité
Tél. +32 229-57188

4. Asie, Amérique latine, Caraïbes, Pacifique

Mme Irene HOREJS

Chef d'unité
Tél. +32 229-66485 / 2584-4178

D.1. Coordination de politiques, Relations internationales et multilatérales, Questions juridiques

M. Kim ELING

Chef d'unité
Tél. +32 229-64149

D.2. Relations interinstitutionnelles et Communication

Mme Mihaela ZUPANCIC MAGOVAC

Chef d'unité
Tél. +32 229-80086

D.3. Budget, Finances et Contrôle

M. Marco PANIGALLI

Chef d'unité
Tél. +32 229-54441

D.4. Réseau opérationnel

Mme Andrea KOULAIMAH

Chef d'unité

Tél. +32 229-93761/85143

D.5. Gestion des Systèmes informatiques et Reporting

Mme Stella ZARKALI

Chef d'unité

Tél. +32 229-66851

ESTAT — EUROSTAT

5, rue Alphonse Weicker

Postal address: building BECH - L-2920 - Luxembourg

L-2721 Luxembourg

LUXEMBOURG

<https://ec.europa.eu/info/departments/eurostat-european-statistics>

Mme Mariana KOTZEVA



Directrice générale

Tél. +352 4301-33407

M. Pierre BISCHOFF

Conseiller

Tél. +32 229-80762

M. Guillermo DAVILA MURO

Conseiller

Tél. +32 229-93434/53967

Conseiller pour les relations internes

Place Madou 1 / Madouplein 1

Postal address: building MADO - 1049 -

Bruxelles / Brussel

1210 Bruxelles / Brussel

BELGIQUE

Conseiller pour les relations interinstitutionnelles

Place Madou 1 / Madouplein 1

Postal address: building MADO - 1049 -

Bruxelles / Brussel

1210 Bruxelles / Brussel

BELGIQUE

Assistants du Directeur général

M. Veijo RITOLA

Tél. +352 4301-35560

01. Relations externes et interinstitutionnelles; Communication

M. Lukasz AUGUSTYNIAK

Chef d'unité faisant fonction

Tél. +352 4301-37652

Directeur général adjoint, responsable pour les Directions B, E, F et G

Mme Mariana KOTZEVA



Directeur général adjoint faisant fonction

Tél. +352 4301-33407

Task Force Big Data

M. Michail SKALIOTIS

Conseiller

Tél. +352 4301-32011/31651

Dir A — Ressources

M. Laurs NORLUND

Directeur

Tél. +352 4301-32755

2. Planning et évaluation; Formation statistique

Mme Annika NÄSLUND

Chef d'unité

Tél. +352 4301-33055

4. Budget, gestion financière et contrôle interne

M. Luc BRIOL

Chef d'unité

Tél. +352 4301-34450

1. Gouvernance Informatique, Gestion des Services et relations

M. Titus PURDEA

Chef d'unité faisant fonction

Tél. +352 4301-31442

3. Solutions informatiques pour la production statistique

M. Giorgio BENALI

Chef d'unité

Tél. +352 4301-33680

5. Affaires juridiques; Gestion des documents

Mme Helena OTTOSSON

Chef d'unité

Tél. +352 4301-32771/34116

4. Revenu et conditions de vie; Qualité de vie

M. Didier DUPRE

Chef d'unité

Tél. +352 4301-35034

5. Education, santé et protection sociale

Mme Christine COIN

Chef d'unité

Tél. +352 4301-33722/32004

Dir G — Statistiques des entreprises et du commerce

Mme Sophie LIMPACH

Directrice faisant fonction

Tél. +352 4301-34570

1. Coordination et développement des infrastructures

Mme Merja RANTALA

Chef d'unité

Tél. +352 4301-36080

2. Entreprises européennes

M. Carsten OLSSON

Tél. +352 4301-34208

3. Cycle économique; Statistiques à court terme

M. August GÖTZFRIED

Chef d'unité

Tél. +352 4301-34432

4. Innovation et digitalisation

M. Ales CAPEK

Chef d'unité

Tél. +352 4301-36045

5. Commerce des biens

Mme Sophie LIMPACH

Chef d'unité

Tél. +352 4301-34570

6. Commerce des services; Globalisation

M. Axel BEHRENS

Chef d'unité

Tél. +352 4301-35142/34304

DG HR — DIRECTION GÉNÉRALE DES RESSOURCES HUMAINES ET DE LA SÉCURITÉ

Rue de la Science 11 / Wetenschapsstraat 11

Postal address: building SC11 - 1049 - Bruxelles / Brussel

1000 Bruxelles / Brussel

BELGIQUE

<https://ec.europa.eu/info/departments/human-resources-and-security>

Mme Irene SOUKA



Directrice générale

Tél. +32 229-57206/95313

Fax +32 229-92490

Directement rattachés au
Directeur général

M. Guillaume LAPLATTE

Assistant du Directeur général

Tél. +32 229-84436

01. Planification et pilotage politique

M. Bertrand SAINT AUBIN

Chef d'unité

Tél. +32 229-87655

001. Ressources et support client

Mme Maia DEBUSSCHERE

Chef de Secteur

Tél. +32 229-93640

Conseiller principal —
Coordination du site de
Luxembourg

12, rue G. Kroll

Postal address: building DRB - L-2920 -

Luxembourg

L-1882 Luxembourg

LUXEMBOURG

M. Georges BINGEN

Luxembourg site coordination

Tél. +352 4301-33928

Conseiller principal —
Professionalisation RH et
orientation client

M. Norman JARDINE

Conseiller principal

Tél. +32 229-92852

Directeur Général Adjoint,
chargé des Directions AMC, A
& B et unités R.1 & R.2

M. Bernard MAGENHANN



Directeur général adjoint

Tél. +32 229-99482

Dir AMC — Account Management Centre

M. Bernard MAGENHANN



Directeur faisant fonction

Tél. +32 229-99482

AMC.1. Account Management Centre 1 — en charge de COMP, ECFIN, EMPL, FISMA, GROW, TAXUD, TRADE

Avenue d'Auderghem 45 / Oudergemsesteenweg 45

Postal address: building BREY - 1049 -

Bruxelles / Brussel

1040 Bruxelles / Brussel

BELGIQUE

Mme Anette MANDLER

Chef d'unité

Tél. +32 229-50221

001. Développement organisationnel

M. Pasquale D'ANELLO

Chef de Secteur

Tél. +32 229-66905

003. Gestion des talents

Mme Isabelle DEMUYNCK

Chef de Secteur

Tél. +32 229-95570

**AMC.2. Account
Management Centre 2 — en
charge de AGRI, EAC, ENER,
MARE, MOVE, RTD, SANTE**

Rue Demot 24 / Demotstraat 24

Postal address: building DM24 - 1049 -

Bruxelles / Brussel

1040 Bruxelles / Brussel

BELGIQUE

M. Harald SPITZER

Chef d'unité

Tél. +32 229-91633

001. Développement organisationnel

M. Wim DE MEYERE

Chef de Secteur

Tél. +32 229-60387

002. Recrutement et performance

Mme Anne DEVOUCHE

Chef de Secteur

Tél. +32 229-68449

003. Gestion des talents

M. Éamon MCINERNEY

Chef de Secteur

Tél. +32 229-90494

004. Santé et bien-être — Conditions
de travail

Avenue d'Auderghem 45 / Oudergemselaan 45

Postal address: building BREY - 1049 -

Bruxelles / Brussel

1040 Bruxelles / Brussel

BELGIQUE

M. Jean-Jacques COLLIN

Chef de Secteur

Tél. +32 229-60357

**AMC.3. Account
Management Centre 3 — en
charge de CLIMA, CNECT,
ENV, REGIO**

Avenue de Beaulieu 31 / Beaulieuilaan 31

Postal address: building BU31 - 1049 -

Bruxelles / Brussel

1160 Bruxelles / Brussel

BELGIQUE

Mme Manuela VEIGA

Chef d'unité

Tél. +32 229-60810

001. Développement organisationnel

Mme Delphine BAILLON

Chef de Secteur

Tél. +32 229-88569

**AMC.4. Account
Management Centre 4 — en
charge de DEVCO, ECHO,
FPI, NEAR**

Rue Joseph II 30 / Josef II-straat 30

Postal address: building J30 - 1049 - Bruxelles /

Brussel

1000 Bruxelles / Brussel

BELGIQUE

**Mme Nancy VANHAVERBEKE-
MERCX**

Chef d'unité

Tél. +32 229-54178

001. Développement organisationnel

Mme Alix DESPRET

Chef de Secteur

Tél. +32 229-98261

002. Recrutement et performance

Mme Sylvie BARES

Chef de Secteur

Tél. +32 229-69827

003. Gestion des talents

Mme Eva VITANOVA

Chef de Secteur

Tél. +32 229-84453

004. Santé et bien-être — Conditions
de travail

Mme Dominika SZULC

Chef de Secteur

Tél. +32 229-52994

**AMC.5. Account
Management Centre 5 — en
charge de College, COMM,
EPSC, HOME, IAS, JUST,
OLAF, SG, SJ**

Rue de la Loi 200 / Wetstraat 200

Postal address: building BERL - 1049 -

Bruxelles / Brussel

1040 Bruxelles / Brussel

BELGIQUE

M. Emiel WEIZENBACH

Tél. +32 229-94953

001. Développement organisationnel

M. Thierry SONMEREYN

Chef de Secteur

Tél. +32 229-69989/88005

002. Recrutement et performance

M. Thierry SONMEREYN

Chef de Secteur

Tél. +32 229-69989/88005

003. Gestion des talents

M. Carlo DORLO

Chef de Secteur

Tél. +32 229-61877

**AMC.6. Account
Management Centre 6 — en
charge de DGT, ESTAT, OIL,
OP**

400, route d'Esch

Postal address: building ARIA - L-2920 -

Luxembourg

L-1014 Luxembourg

LUXEMBOURG

M. Benoit VERMEERSCH

Chef d'unité faisant fonction

Tél. +352 4301-34768

001. Développement organisationnel

Mme Kirsten WENTZEL-FROBERG

Chef de Secteur

Tél. +352 4301-33448

002. Recrutement et performance

M. Matthias LIPPS

Chef de Secteur

Tél. +352 4301-35141

003. Gestion des talents

Mme Živilė ALEKSONYTĖ-CORMIER

Chef de Secteur

Tél. +352 4301-36181

004. Santé et bien-être — Conditions
de travail

Mme Ildikó FABER

Chef de Secteur

Tél. +352 4301-35731

**AMC.7. Account
Management Centre 7 —
en charge de BUDG, DIGIT,
EPSO, HR, OIB, PMO, SCIC**

M. Giancarlo GRANERO

Chef d'unité

Tél. +32 229-99311

001. Développement organisationnel

Rue Montoyer 34 / Montoyerstraat 34

Postal address: building MON34 - 1049 -

Bruxelles / Brussel

1000 Bruxelles / Brussel

BELGIQUE

M. Sauro ORSINI

Chef de Secteur

Tél. +32 229-51846

002. Recrutement et performance

Mme Paivi OHMAN

Chef de Secteur

Tél. +32 229-54170

003. Gestion des talents

**Mme Maria De Fatima DE ALMEIDA
GOMES**

Chef de Secteur

Tél. +32 229-65704

004. Santé et bien-être — Conditions
de travail

Rue Montoyer 34 / Montoyerstraat 34

Postal address: building MON34 - 1049 -

Bruxelles / Brussel

1000 Bruxelles / Brussel

BELGIQUE

Mme Laura SAMB KASLOVA

Chef de Secteur
Tél. +32 229-95641

Mme Vanessa UYTBORCK

Chef de Secteur
Rue de la Science 11 / Wetenschapsstraat 11
1000 Bruxelles / Brussel
BELGIQUE
Tél. +32 229-56216

AMC.8. Account Management Centre 8 — en charge de JRC

Via Enrico Fermi 2749, I
Postal address: building JRCISP - 1049 - Ispra
21027 Ispra
ITALIE

M. James GRAY

Chef d'unité
Tél. +39 033278-5875

002. Recrutement et performance

M. Uwe WENG

Chef de Secteur
Tél. +39 033278-5073
Fax +39 033278-9120

003. Gestion des talents

M. Michael HOFFMANN

Tél. +39 033278-6282
Fax +39 033278-9120

004. Santé et bien-être — Conditions de travail

Mme Manuela MORAVEK

Chef de Secteur
Tél. +39 033278-9743
Fax +39 033278-9963

Dir A — Développement organisationnel

Rue Montoyer 34 / Montoyerstraat 34
Postal address: building MON34 - 1049 - Bruxelles / Brussel
1000 Bruxelles / Brussel
BELGIQUE

M. Matthias WILL

Directeur
Tél. +32 229-57387

1. Performance organisationnelle, allocation des ressources et structures

M. Alexander GEMBERG-WIESIKE

Chef d'unité
Tél. +32 229-60882/79707

2. Projets de développement organisationnel et gestion des connaissances

M. Stephen COLLINS

Chef d'unité
Tél. +32 229-98436

3. Processus RH, informatique et rapports

Philippe Le Bon 3 / Filips de Goedestraat 3
Postal address: building PLB3 - 1049 - Bruxelles / Brussel
1000 Bruxelles / Brussel
BELGIQUE

Mme Marta SILVA MENDES

Chef d'unité
Tél. +32 229-52261

M. Matthias WILL

Chef d'unité faisant fonction
Rue Montoyer 34 / Montoyerstraat 34
1000 Bruxelles / Brussel
BELGIQUE
Tél. +32 229-57387

4. Communication interne

Rue de la Science 11 / Wetenschapsstraat 11
Postal address: building SC11 - 1049 - Bruxelles / Brussel
1000 Bruxelles / Brussel
BELGIQUE

M. Norman JARDINE

Chef d'unité faisant fonction
Tél. +32 229-92852

Dir B — Gestion des talents et de la diversité

Rue Montoyer 34 / Montoyerstraat 34
Postal address: building MON34 - 1049 - Bruxelles / Brussel
1000 Bruxelles / Brussel
BELGIQUE

M. Christian LEVASSEUR

Directeur
Tél. +32 229-65580

Conseiller Gestion des talents

M. Enrico Maria ARMANI

Tél. +32 229-93371/71292

1. Sélection, recrutement et fin de service

M. Roberto CARLINI

Chef d'unité
Tél. +32 229-64512

001. Recrutement et personnel intérimaire

M. Mihai Serban DUMITRACHE

Chef de Secteur
Tél. +32 229-56084

002. Toutes Opérations Luxembourg

12, rue G. Kroll
Postal address: building DRB - L-2920 - Luxembourg
L-1882 Luxembourg
LUXEMBOURG

M. Sergio MARTEGANI

Chef de Secteur
Tél. +352 4301-34043

003. Sélections, Concours

Mme Maria Ana JARA DE CARVALHO

Chef de Secteur
Tél. +32 229-86528

2. Gestion de la performance

M. Stefan TOSTMANN

Chef d'unité
Tél. +32 229-68833

001. Evaluation et Promotion

M. Jean-François SALOMON

Chef de Secteur
Tél. +32 229-94629

3. Formation et développement

Philippe Le Bon 3 / Filips de Goedestraat 3
Postal address: building PLB3 - 1049 - Bruxelles / Brussel
1000 Bruxelles / Brussel
BELGIQUE

M. Klaus AHREND

Chef d'unité
Tél. +32 229-56610

002. Technologies de l'aide à l'apprentissage

M. Obhi CHATTERJEE

Tél. +32 229-90687

003. Communication et parties prenantes

Mme Ana YTURRIAGA SALDANHA

Chef de Secteur
Tél. +32 229-67169

006. Compétences et connaissances

Mme Silvia MANDELLI

Chef de Secteur
Tél. +32 229-60120

4. Gestion des carrières et mobilité

Mme Marie-Hélène PRADINES

Chef d'unité
Tél. +32 229-90167

001. Orientation Professionnelle

Mme Liisi ROSSI-AZEVEDO

Chef de Secteur
Tél. +32 229-80831

002. Mouvements du personnel & END/ENFP

Mme Kirsten SCHWANDER

Tél. +32 229-88109

R.1. Finances, marchés publics et contrôle interne

Mme Christina VLASSIS

Chef d'unité
Tél. +32 229-98954

M. Thierry VINOIS

Conseiller
Tél. +32 229-63091

R.2. Gestion des Transactions Financières HR

Rue Montoyer 34 / Montoyerstraat 34
Postal address: building MON34 - 1049 - Bruxelles / Brussel
1000 Bruxelles / Brussel
BELGIQUE

Mme Antje COLLOWALD

Chef d'unité
Tél. +32 229-91847

Dir C — Gestion des talents et de la diversité — personnel d'encadrement

M. Henk POST
Directeur
Tél. +32 229-66606

Conseiller juridique

M. Michael BERGER
Conseiller juridique
Tél. +32 229-84509

1. Encadrement supérieur et CCN

Mme Susan PANTER
Chef d'unité
Tél. +32 229-81755

2. Encadrement intermédiaire

Mme Flaminia BUSSACCHINI
Chef d'unité
Tél. +32 229-69488

Dir D — Santé et bien-être — Conditions de travail

Rue Montoyer 34 / Montoyerstraat 34
Postal address: building MON34 - 1049 -
Bruxelles / Brussel
1000 Bruxelles / Brussel
BELGIQUE

M. Fernando GARCIA FERREIRO
Directeur
Tél. +32 229-50283/59880

Conseiller — Responsabilité sociale de l'institution

Mme Janette SINCLAIR
Conseillère
Tél. +32 229-66674

1. Conditions de travail et bien-être

Rue de la Science 11 / Wetenschapsstraat 11
Postal address: building SC11 - 1049 - Bruxelles /
Brussel
1000 Bruxelles / Brussel
BELGIQUE

M. Koen BINON
Chef d'unité
Tél. +32 229-80669

001. Coordination de la politique sociale et du Fit@work

Mme Sharon NORTON
Tél. +32 229-63477

2. Environnement et hygiène au travail

M. Robert VANHOORDE
Chef d'unité
Tél. +32 229-59928/63696

3. Service médical — Bruxelles

Avenue d'Auderghem 19 / Oudergemselaan 19
Postal address: building BRE2 - 1049 -
Bruxelles / Brussel
1040 Bruxelles / Brussel
BELGIQUE

Mme Maria Jose VIDAL-RAGOUT
Chef d'unité
Tél. +32 229-65789

4. Service médical — Luxembourg

12, rue G. Kroll
Postal address: building DRB - L-2920 -
Luxembourg
L-1882 Luxembourg
LUXEMBOURG

Mme Danielle DEPIESSE
Chef d'unité
Tél. +352 4301-32592

5. Service médical — Ispra

Via Enrico Fermi 2749, I
Postal address: building JRCISP - 1049 - Ispra
21027 Ispra
ITALIE

M. Italo LOMBARDI
Chef d'unité
Tél. +39 033278-6775
Fax +39 033278-9284

6. Absences Médicales

Rue Froissart 101 / Froissartstraat 101
Postal address: building F101 - 1049 - Bruxelles /
Brussel
1000 Bruxelles / Brussel
BELGIQUE

Mme Micheline ADAM-GERARD
Chef d'unité faisant fonction
Tél. +32 229-99891/52704

Mme Micheline ADAM-GERARD
Conseiller médical — acting Head of Unit
Tél. +32 229-99891/52704

Dir E — Affaires juridiques et partenariats

M. Marco Umberto MORICCA
Directeur
Tél. +32 229-61654

1. Droit de la fonction publique européenne et Dialogue social

M. Christian ROQUES
Chef d'unité
Tél. +32 229-95079

2. Recours et suivi des cas

M. Lars ALBATH
Chef d'unité
Tél. +32 229-69401

3. Ethique et Médiateur

Rue Montoyer 34 / Montoyerstraat 34
Postal address: building MON34 - 1049 -
Bruxelles / Brussel
1000 Bruxelles / Brussel
BELGIQUE

Mme Dominique ENJOLRAS
Chef d'unité faisant fonction
Tél. +32 229-53427

4. Agences, écoles européennes et affaires internationales

Rue Montoyer 34 / Montoyerstraat 34
Postal address: building MON34 - 1049 -
Bruxelles / Brussel
1000 Bruxelles / Brussel
BELGIQUE

Mme Mariana SAUDE
Chef d'unité
Tél. +32 229-63204

Office d'investigation et de discipline

Rue Montoyer 34 / Montoyerstraat 34
Postal address: building MON34 - 1049 -
Bruxelles / Brussel
1000 Bruxelles / Brussel
BELGIQUE

Mme Karen WILLIAMS
Directrice
Tél. +32 229-65575

1. Affaires disciplinaires

Mme Georgeta Luminita NICOLAIE
Chef d'unité
Tél. +32 229-64789

Dir DS — Sécurité

Rue de la Loi 200 / Wetstraat 200
Postal address: building BERL - 1049 -
Bruxelles / Brussel
1040 Bruxelles / Brussel
BELGIQUE

M. Richard SONNENSCHNEIN

Directeur faisant fonction
Tél. +32 229-87253

Conseiller principal sécurité

M. Richard SONNENSCHNEIN

Conseiller principal
Tél. +32 229-87253

1. Opérations

M. Dick DOKTER

Chef d'unité
Tél. +32 229-52282

2. Sécurité technique

M. Nicholas KAYE

Chef d'unité
Tél. +32 229-55030

3. Sécurité de l'information

Mme Maresa MEISSEL

Chef d'unité
Tél. +32 229-56214/71597

4. Tâches horizontales

Rue de la Science 11 / Wetenschapsstraat 11
Postal address: building SC11 - 1049 - Bruxelles /
Brussel
1000 Bruxelles / Brussel
BELGIQUE

M. Leszek MADEJA

Chef d'unité
Tél. +32 229-63455

DG DIGIT — DIRECTION GÉNÉRALE DE L'INFORMATIQUE

12, rue G. Kroll
Postal address: building DRB - L-2920 - Luxembourg
L-1882 Luxembourg
LUXEMBOURG
<https://ec.europa.eu/info/departments/informatics>

Mme Gertrud INGESTAD

Directrice générale
Tél. +352 4301-32194
Tél. +32 229-90515

Mme Leontina SANDU

Assistante du Directeur général
Rue Montoyer 15 / Montoyerstraat 15
1000 Bruxelles / Brussel
BELGIQUE
Tél. +32 229-71945

Conseiller pour la stratégie informatique de l'organisation

Rue Montoyer 15 / Montoyerstraat 15
1000 Bruxelles / Brussel
BELGIQUE

M. Dirk LAPAGE

Conseiller
Tél. +32 229-61982

Centre de veille, d'alerte et de réponse aux attaques informatiques

M. Ken DUCATEL

Head of CERT-EU (Faisant fonction)
Tél. +32 229-56867

Directeur-Général Adjoint responsable des Directions C et D

Rue Montoyer 15 / Montoyerstraat 15
1000 Bruxelles / Brussel
BELGIQUE

M. Mario CAMPOLARGO

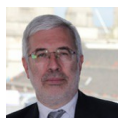

Directeur général adjoint
Tél. +32 229-63479/68578

Dir C — Environnement de travail et infrastructure numériques

12, rue G. Kroll
Postal address: building DRB - L-2920 -
Luxembourg
L-1882 Luxembourg
LUXEMBOURG

M. Philippe VAN DAMME

Directeur
Rue Montoyer 15 / Montoyerstraat 15
1000 Bruxelles / Brussel
BELGIQUE
Tél. +352 4301-35350
Tél. +32 229-50584
Fax +352 4301-34422

1. Cloud, innovation et relations avec nos partenaires

M. Thomas MICHLMAYR

Chef d'unité faisant fonction
Tél. +352 4301-34356

001. AS — Conseil en infrastructure et Cloud

Rue Montoyer 15 / Montoyerstraat 15
1000 Bruxelles / Brussel
BELGIQUE

M. Philippe MERLE

Chef de Secteur
Tél. +32 229-50161

003. ITS — Support informatique aux solutions d'infrastructure

Rue Montoyer 15 / Montoyerstraat 15
1000 Bruxelles / Brussel
BELGIQUE

M. Spyridon SIATRAS

Chef de Secteur
Tél. +32 229-97662

2. Hébergement et plateformes

M. Michael SØNDRERSKOV

Chef d'unité
Tél. +352 4301-33772

001. SM — Gestion des services (opérations et architecture)

M. Gonzalo CARRASCO BARNETO
Chef de Secteur
Tél. +352 4301-32129

002. SER — Evolution du service et reporting

M. Antoni CASANOVA
Chef de Secteur
Tél. +352 4301-34632

004. LDC — Consolidation des centres de données locaux

M. Darius POLEIKIS
Chef de Secteur
Tél. +352 4301-31925

3. Centres de données

M. Miguel Angel GONZALEZ GONZALEZ
Chef d'unité
Tél. +32 229-52807

001. CRPM — Coordination, reporting et gestion des produits

M. Frank WILHELMI
Chef de Secteur
Tél. +352 4301-32305

002. DSB — Centre de données, infrastructure, stockage et sauvegarde

M. Hans-Günter KOHL
Chef de Secteur
Tél. +352 4301-32682

003. OCP — Systèmes d'exploitation et plateformes

M. Enrique PEDREGOSA MALAGARRIGA
Chef de Secteur
Tél. +352 4301-37557

4. Réseaux et télécommunications

Mme Blandine LERCH
Chef d'unité
Tél. +352 4301-34365

001. TELCO — Infrastructure de télécommunications et réseaux

Rue Montoyer 15 / Montoyerstraat 15
1000 Bruxelles / Brussel
BELGIQUE

M. Nedeljko DRAGOJEVIC
Chef de Secteur
Tél. +32 229-53140

002. TA — Applications de télécommunications

Rue Montoyer 15 / Montoyerstraat 15
1000 Bruxelles / Brussel
BELGIQUE

M. Eftimios TSIGROS
Chef de Secteur
Tél. +32 229-64118

003. DN — Services de réseaux de données

Rue Montoyer 15 / Montoyerstraat 15
1000 Bruxelles / Brussel
BELGIQUE

M. Robert HENDRICKX
Chef de Secteur
Tél. +32 229-69867

5. Support à l'environnement de travail numérique

Rue Montoyer 15 / Montoyerstraat 15
1000 Bruxelles / Brussel
BELGIQUE

M. Gunnar OPSOMMER
Chef d'unité
Tél. +32 229-62859

001. Front Office

M. Gregory BRANKAER
Chef de Secteur
Tél. +32 229-85050/97829

002. Logistics

M. Philippe BELLOSSI
Chef de Secteur
Tél. +32 229-96501/95497

003. Qualité et processus

M. Frederic ALEXANDRE
Chef de Secteur
Tél. +32 229-62060

004. Informatics Correspondent Operations

M. Jean-Louis BROUSMICHE
Chef de Secteur
Tél. +32 229-55793

6. Ingénierie de l'environnement de travail numérique

M. Yves PATERNOSTER
Chef d'unité
Tél. +352 4301-34983

001. SMSS — Gestion des systèmes et solutions pour la sécurité

Rue Montoyer 15 / Montoyerstraat 15
1000 Bruxelles / Brussel
BELGIQUE

M. Geert DE VISSCHER
Chef de Secteur
Tél. +32 229-67527

002. DPMS — Desktop, périphériques et mobile

Rue Montoyer 15 / Montoyerstraat 15
1000 Bruxelles / Brussel
BELGIQUE

M. Florin Adrian SBARCIOG
Chef de Secteur
Tél. +32 229-64953

003. Docs & Identity Services

M. Emmanuel GENETTE
Chef de Secteur
Tél. +352 4301-32910

004. RCIS — Solutions RC & ITIC

M. Jose Antonio ALIAGA ARTERO
Chef de Secteur
Tél. +352 4301-35331

005. Back Office Operations

Rue Montoyer 15 / Montoyerstraat 15
1000 Bruxelles / Brussel
BELGIQUE

M. Lucas ADRIAENSEN
Chef de Secteur
Tél. +32 229-59416

006. Email & File Sharing Services

M. Olivier HOCHÉ
Tél. +352 4301-36085

Dir D — Services numériques

12, rue G. Kroll
Postal address: building DRB - L-2920 -
Luxembourg
L-1882 Luxembourg
LUXEMBOURG

M. Emanuele BALDACCI
Directeur
Tél. +352 4301-32739

1. Data Services

M. Roberto BARCELLAN
Chef d'unité
Tél. +352 4301-35802

001. Data, Information and Knowledge management

Rue Montoyer 15 / Montoyerstraat 15
1000 Bruxelles / Brussel
BELGIQUE

Mme Eva MARTINEZ RODRIGUEZ
Tél. +32 229-90764

002. Collaborative Solutions

Rue Montoyer 15 / Montoyerstraat 15
1000 Bruxelles / Brussel
BELGIQUE

Mme Nora-Anda MOLNAR
Chef de Secteur
12, rue G. Kroll
L-1882 Luxembourg
LUXEMBOURG
Tél. +352 4301-33350

003. Gestion des contenus

Rue Montoyer 15 / Montoyerstraat 15
1000 Bruxelles / Brussel
BELGIQUE

Mme Rosa Maria ORDINANA CALABUIG
Chef de Secteur
Tél. +32 229-58816

2. Interopérabilité

Rue Montoyer 15 / Montoyerstraat 15
1000 Bruxelles / Brussel
BELGIQUE

Mme Natalia ARISTIMUNO PEREZ
Chef d'unité
Tél. +32 229-66382

3. Services transeuropéens

M. Dirk STOCKMANS*Chef d'unité*

Tél. +352 4301-32610

001. TESTA

M. Philippe SCHULTZ*Chef de Secteur*

Tél. +352 4301-33516

Dir A — Stratégie et ressources

Rue Montoyer 15 / Montoyerstraat 15
1000 Bruxelles / Brussel
BELGIQUE**Mme Petra KNEUER***Directrice*

Tél. +32 229-50056

1. Partenaires, communication et gouvernance

Mme Isabelle KRAUSS*Chef d'unité*

Tél. +32 229-66929

2. Planification et suivi stratégiques

Mme Anne-Catherine SIMEON*Chef d'unité*

Tél. +32 229-62010

3. Passation de marchés et contrats informatiques

M. Jose-Martin BILBAO ZABALA*Chef d'unité*

Tél. +32 229-52544

001. CTR-1 — Marchés et Contrats :
Questions générales**M. Miroslav OGNANOV***Chef de Secteur*

Tél. +32 229-57074

002. CTR-2 — Marchés et Contrats :
Services Informatiques**M. Stergios VLACHOPOULOS***Chef de Secteur*

Tél. +32 229-83012

003. CTR-3 — Passation de marchés
et contrats : Matériel et logiciels**M. Angel ANCIN***Chef de Secteur*

Tél. +32 229-95267

002. Building Blocks

Rue Belliard 28 / Belliardstraat 28
Postal address: building B28 - 1049 - Bruxelles /
Brussel
1000 Bruxelles / Brussel
BELGIQUE**M. Joao RODRIGUES FRADE***Chef de Secteur*

Tél. +32 229-50240

005. CTR-4 — Procurement and
Contracts: Contract Management**Mme Iulia BARBU VLACHOPOULOS***Chef de Secteur*

Tél. +32 229-81257

4. Budget et finances

Mme Antje EWERTZ*Chef d'unité*

Tél. +32 229-96955

001. BUD — Budget et Comptabilité

Mme Ramona Maria IRIMIE*Chef de Secteur*

Tél. +32 229-57299

002. FIN1 — Finances et Contrats

M. Ralph WISCHERMANN*Chef de Secteur*

Tél. +32 229-65374

003. FIN2 — Finance Support &
Revenues**Mme Esperanza LOBEZ-CORTES***Finance and Contract Officer*

Tél. +32 229-56442

Dir B — Solutions numériques business

Rue Montoyer 15 / Montoyerstraat 15
1000 Bruxelles / Brussel
BELGIQUE**M. Thomas GAGEIK***Directeur*

Tél. +32 229-62119

1. Solutions pour les subventions et la passation de marchés

M. Joaquin PEREZ ECHAGUE*Chef d'unité*

Tél. +32 229-93685

001. Solutions and Services for
eGrants**M. Philippe VIJGHEN***Chef de Secteur*

Tél. +32 229-99250

003. Digital Identity and Signature
ServicesRue Belliard 28 / Belliardstraat 28
Postal address: building B28 - 1049 - Bruxelles /
Brussel
1000 Bruxelles / Brussel
BELGIQUE**M. Jean-Marc VERBERGT***Chef de Secteur*

Tél. +32 229-67346

002. Solutions and Services for
eProcurement**Mme Angeliki CHLAPANI**

Tél. +32 229-58333

003. Solutions and Services for
DEVCO/NEAR/FPI operational
information systems (OPSYS)**M. Julio GARULO RODRIGUEZ***IT Solution Manager*

Tél. +32 229-58852

2. Solutions pour la législation, les politiques et les ressources humaines

M. Willy VAN PUYMBROECK*Chef d'unité*

Tél. +32 229-68138

Tél. +352 4301-34177

001. CHRMIS — Corporate Human
Resource Management Information
SystemsRue Belliard 28 / Belliardstraat 28
Postal address: building B28 - 1049 - Bruxelles /
Brussel
1000 Bruxelles / Brussel
BELGIQUE**M. Philippe DEBOIS***Chef de Secteur*

Tél. +32 229-95748

002. FRIS — Financial Rights
Information SystemsAvenue de Tervuren 41 / Tervurenlaan 41
Postal address: building MERO - 1049 -
Bruxelles / Brussel
1040 Bruxelles / Brussel
BELGIQUE**M. Volker GUNDERMANN**

Rue Montoyer 15 / Montoyerstraat 15

1000 Bruxelles / Brussel

BELGIQUE

Tél. +32 229-94382

003. SIP — Information Systems for
Personnel SelectionAvenue de Cortenberg 25 / Kortenberglaan 25
Postal address: building C25 - 1049 - Bruxelles /
Brussel
1040 Bruxelles / Brussel
BELGIQUE

Mme Camelia CSORA

Chef de Secteur
Tél. +32 229-52491

004. SDM — Solutions pour la gestion documentaire

Rue Belliard 28 / Belliardstraat 28
Postal address: building B28 - 1049 - Bruxelles / Brussel
1000 Bruxelles / Brussel
BELGIQUE

M. Béla HARSÁNYI

Chef de Secteur
Tél. +32 229-87735

005. SMD — Solutions pour la gestion des processus décisionnels

Rue Belliard 28 / Belliardstraat 28
Postal address: building B28 - 1049 - Bruxelles / Brussel
1000 Bruxelles / Brussel
BELGIQUE

M. Sandro D'ORAZIO

Chef de Secteur
Tél. +32 229-81978

006. EPS — EU Policy Solutions**M. Pedro SILVA MENDES**

Tél. +32 229-93390

007. SM — Gestion de services**Mme Prisca GIORDANI**

Chef de Secteur
Tél. +32 229-91926

3. Solutions réutilisables**M. Eric DERRUINE**

Chef d'unité
Tél. +32 229-90497

001. Workflow Services and Building Blocks**M. Emilian MIHAILESCU**

Chef de Secteur
Tél. +32 229-80832

002. Corporate Services, Mobile Apps and OSS Strategy**M. Michel JACQUEMIN**

Chef de Secteur
Tél. +32 229-54355

DG BUDG — DIRECTION GÉNÉRALE DU BUDGET

Avenue d'Auderghem 19 / Oudergemselaan 19
Postal address: building BRE2 - 1049 - Bruxelles / Brussel
1040 Bruxelles / Brussel
BELGIQUE
<https://ec.europa.eu/info/departments/budget>

M. Gert-Jan KOOPMAN

Directeur général
Tél. +32 229-93381

003. Budget & Contracts management**M. Paul DETILLEUX**

Chef de Secteur
Tél. +32 229-95293

4. Capacité en d'ingénierie informatique**M. Tom VEKEMANS**

Chef d'unité
Tél. +32 229-73406

001. AO — Architecture Office**M. Didier THUNUS**

Chef de Secteur
Tél. +32 229-65733

002. Management Support Services**M. Daniel CABRERO MORENO**

Chef de Secteur
Tél. +32 229-84954

003. Software Development

Rue de Genève 1 / Genèvestraat 1
Postal address: building G1 - 1049 - Bruxelles / Brussel
1140 Bruxelles / Brussel
BELGIQUE

M. Gregoire BOULET

Chef de Secteur
Tél. +32 229-50498

Dir S — Sécurité Informatique**M. Ken DUCATEL**

Directeur
Tél. +32 229-56867

1. Sécurité informatique — Politique**M. Grzegorz MINCZAKIEWICZ**

Head of Unit — IT Security Policy
Tél. +32 229-68164

001. Gouvernance, politique, stratégie et conformité**M. Renaat LEURIDAN**

Chef de Secteur
Tél. +32 229-52808

002. Bureau d'assurance en matière d'information**M. Joel HUBIN**

Chef de Secteur
Tél. +32 229-83183

003. Assurance en matière de sécurité**M. Efthymios LALAS**

Chef de Secteur
Tél. +352 4301-32327

2. Sécurité informatique — Opérations**M. Guy LAMBERT**

Head of Unit — IT Security Operations
Tél. +352 4301-33582

001. Capacité de réponse aux incidents de sécurité informatique**M. Miguel SORIA MACHADO**

Chef de Secteur
Tél. +32 229-60713

002. Centre des opérations de sécurité**M. Didzis ABOLINS**

Chef de Secteur
Tél. +352 4301-36494

003. Ingénierie des opérations de sécurité — Gestion de programme et de portefeuille de projets**M. Mario LOPEZ**

Chef de Secteur
Tél. +352 4301-35166

M. Giovanni KESSLER

02. Budgétisation basée sur la performance

M. Marco CARNACCINI
Head of Unit
Tél. +32 229-92618

Dir R — Ressources

Mme Daniela GHEORGHE
Directrice
Tél. +32 229-54561

1. Communication

M. Petr MOOZ
Chef d'unité
Tél. +32 229-86232

2. HR Business Correspondent, Finance et Contrôle Interne

Mme Raluca BLANARU
Chef d'unité
Tél. +32 229-68581

HRBC — HR Business Correspondent

Mme Catherine VANBEUREN
Chef de Secteur
Tél. +32 229-84573

3. Développement des systèmes d'information

M. Andre PENING
Chef d'unité
Tél. +32 229-69705/67534

4. Infrastructure informatique et Helpdesk

M. Marc PARMENTIER
Chef d'unité
Tél. +32 229-84310

Directeur général adjoint chargé de la Direction C, également Comptable de la Commission

Mme Maria Rosa ALDEA BUSQUETS
Directrice générale adjointe
Tél. +32 229-50848/56062

01. Procédure de la Décharge Budgétaire

Mme Tina SVENDSTRUP
Chef d'unité
Tél. +32 229-54136

03. Systèmes financiers et Comptables

M. Hans GEVAERT
Chef d'unité
Tél. +32 229-94703

Dir C — Exécution budgétaire (Budget général et FED)

Mme Maria Rosa ALDEA BUSQUETS
Directrice faisant fonction
Tél. +32 229-50848/56062

1. Gestion de la Trésorerie

M. Vincenzo CURIALE
Chef d'unité
Tél. +32 229-59234

001. Réconciliation bancaire et Litiges de Paiement/Régies d'Avances

Mme Marta LEGUTKO
Chef de Secteur
Tél. +32 229-52961

2. Comptabilité

M. Derek DUNPHY
Chef d'unité
Tél. +32 229-52450

001. Consolidation et Informatique

Mme Annika OERBOM
Head of Sector
Tél. +32 229-56900

002. Rapport financier

M. Martin KOEHLER
Head of Sector
Tél. +32 229-57411

3. Structure budgétaire et validation des systèmes locaux

M. Jose Antonio LOPEZ SANCHEZ
Chef d'unité
Tél. +32 229-90105

4. Recouvrement des créances

M. Kristian VANGRIEKEN
Chef d'unité
Tél. +32 229-65452

5. ABAC gestion des services aux utilisateurs

M. Yiannos ASIMAKIS
Chef d'unité
Tél. +32 229-68752

6. Reporting financier

Mme Ilona LOESER
Chef d'unité
Tél. +32 229-68525

Directeur général adjoint chargé des Directions A, B et D

M. Silvano PRESA



Directeur général adjoint
Tél. +32 229-52221/53931

Dir A — Dépenses

M. Johan UREEL
Directeur faisant fonction
Tél. +32 229-66609/92973

1. Procédures budgétaires et exécution, relations avec les Comités budgétaires

M. Johan UREEL
Chef d'unité
Tél. +32 229-66609/92973

001. Systèmes budgétaires, processus et documents

M. Sylvain YLIEFF
Chef de Secteur
Tél. +32 229-94931

2. PAC et politiques structurelles

M. Juan Jose LOPEZ LLEDO
Chef d'unité
Tél. +32 229-51289/53517

001. FEOGA et coordination rubrique 2

M. Friedbert ALTENHOFER
Chef de Secteur
Tél. +32 229-65752

002. Rubrique 1b et coordination ESIF

M. Andrei ION
Chef de Secteur
Tél. +32 229-52632

3. Politiques internes

M. Olivier SALLES
Chef d'unité
Tél. +32 229-56954

001. Agences

M. Jan GERRITSEN
Chef de Secteur
Tél. +32 229-89310

4. Politiques externes

Mme Katrina MORRIS
Chef d'unité
Tél. +32 229-84659

5. Dépenses administratives et allocation des ressources humaines

Mme Jennifer BROWN
Chef d'unité
Tél. +32 229-54644

Dir B — Recettes et Cadre financier pluriannuel

M. Andreas SCHWARZ
Directeur faisant fonction
Tél. +32 229-85476/56497

1. Cadre financier pluriannuel

M. Andreas SCHWARZ
Chef d'unité
Tél. +32 229-85476/56497

001. CFP : modélisation et simulations

Mme Rasa DAUKANTIENE
Chef de Secteur
Tél. +32 229-54723

002. Coordination politique et relations interinstitutionnelles

Mme Anne BOILLOT
Tél. +32 229-52862

2. Gestion des recettes

M. Jose MADEIRA
Chef d'unité
Tél. +32 229-65440

001. Préparation du budget et gestion journalière des contributions aux ressources propres

Mme Marie-Bettine DE BOITSELIER
Chef de Secteur
Tél. +32 229-54517

DG IAS — SERVICE D'AUDIT INTERNE

Rue de la Loi 170 / Wetstraat 170
Postal address: building CHAR - 1049 - Bruxelles / Brussel
1000 Bruxelles / Brussel
BELGIQUE

002. Infractions et questions juridiques concernant les ressources propres, PPI et récupération de la TVA

M. Klaus OSSMANN
Chef de Secteur
Tél. +32 229-69717

003. Suivi financier des ressources propres, contributions dans le cadre de l'Espace Economique Européen, soldes TVA et RNB

M. Pedro MATARAN SERRANO
Chef de Secteur
Tél. +32 229-57056

3. Contrôle des ressources propres traditionnelles

M. Tomas KUCIREK
Chef d'unité
Tél. +32 229-53616/92550

001. Contrôles RPT

Mme Kornelija VALENTELYTE
Chef de Secteur
Tél. +32 229-93696

002. Suivi général RPT et assistance aux pays candidats

M. Tino EGGERMONT
Chef de Secteur
Tél. +32 229-60388

003. Mise en non-valeur de RPT

M. Markus BOCK
Chef de Secteur
Tél. +32 229-61793

4. Politique des recettes et contrôle des autres ressources propres

Mme Emmanuelle MAINCENT
Tél. +32 229-90654

001. Politique des Recettes

M. Thilo MAURER
Chef de Secteur
Tél. +32 229-61333

Dir D — Service Financier Central

M. Olivier WELBROECK
Directeur
Tél. +32 229-99803

1. Règlementation financière 1

M. Michael ERHART
Chef d'unité
Tél. +32 229-59617

2. Règlementation financière 2 et gestion des programmes

Mme Victoria GIL CASADO
Chef d'unité
Tél. +32 229-85626

001. Politiques internes, SEDIA, Subventions et Marchés Publics électroniques

Mme Yana ANGELOVA
Chef de Secteur
Tél. +32 229-95623

002. Politiques externes & Organisations Internationales

M. Boris KASAVETOV
Chef de Secteur
Tél. +32 229-64589

3. Systèmes de contrôle

Avenue d'Auderghem 45 / Oudergemselaan 45
Postal address: building BREY - 1049 - Bruxelles / Brussel
1040 Bruxelles / Brussel
BELGIQUE

Mme Catherine HELDMAIER-REGNIER
Chef d'unité
Tél. +32 229-52208

4. BudgWeb, Formation et Helpdesk

Avenue d'Auderghem 45 / Oudergemselaan 45
Postal address: building BREY - 1049 - Bruxelles / Brussel
1040 Bruxelles / Brussel
BELGIQUE

Mme Ana Sofia SILVA
Chef d'unité
Tél. +32 229-66826

M. Manfred KRAFF



Directeur général
Tél. +32 229-66413

M. Adrian MIRCEA

Assistant du Directeur général
Tél. +32 229-53385

Conseiller Principal

M. Ciaran SPILLANE

Conseiller principal
Tél. +32 229-81263/63741

**01. Assurance qualité,
Ressources, Coordination
administrative et
Communication**

M. Sunil BEERSING

Chef d'unité
Tél. +32 229-91508

APCS — Secrétariat du Comité de
Suivi des Audits

Mme Migle HALAUKO

Tél. +32 229-61251

**Dir A — Audit dans les
Agences de l'UE et autres
organismes autonomes**

Place Madou 1 / Madouplein 1
Postal address: building MADOU - 1049 -
Bruxelles / Brussel
1210 Bruxelles / Brussel
BELGIQUE

M. Reinder VAN DER ZEE

Directeur
Tél. +32 229-65734/53619

1. Unité d'audit A.1

M. Ilian KOMITSKI

Chef d'unité
Tél. +32 229-63612

2. Unité d'audit A.2

M. Friedrich BRAEUER

Chef d'unité
Tél. +32 229-96070/55115

**Dir B — Audit au sein de
la Commission et des
Agences Exécutives I**

M. Jeffrey MASON

Directeur
Tél. +32 229-58969

1. Unité d'audit B.1

M. Carlo BILLI

Chef d'unité
Tél. +32 229-96924

2. Unité d'audit B.2

Place Madou 1 / Madouplein 1
Postal address: building MADOU - 1049 -
Bruxelles / Brussel
1210 Bruxelles / Brussel
BELGIQUE

Mme Doriane GIVORD-STRASSEL

Chef d'unité
Tél. +32 229-50799/87748

3. Unité d'audit B.3

Place Madou 1 / Madouplein 1
Postal address: building MADOU - 1049 -
Bruxelles / Brussel
1210 Bruxelles / Brussel
BELGIQUE

M. Filip VERHOEVEN

Chef d'unité
Tél. +32 229-62059

4. Unité d'audit B.4

M. Cosmin-Catalin NEGUT

Chef d'unité faisant fonction
Tél. +32 229-51098

**Dir C — Audit au sein de
la Commission et des
Agences Exécutives II**

Mme Cristiana GIACOBBO

Directrice
Tél. +32 229-95085

1. Unité d'audit C.1

Place Madou 1 / Madouplein 1
Postal address: building MADOU - 1049 -
Bruxelles / Brussel
1210 Bruxelles / Brussel
BELGIQUE

Mme Laura CANDELORO

Chef d'unité
Tél. +32 229-84542

2. Unité d'audit C.2

M. Volker ROKOS

Chef d'unité
Tél. +32 229-65017/63898

3. Unité d'audit C.3

Mme Niina LEHTINEN

Chef d'unité
Tél. +32 229-86252

4. Unité d'audit C.4

M. Edwin CROONEN

Chef d'unité
Tél. +32 229-61867

OLAF — OFFICE EUROPÉEN DE LUTTE ANTIFRAUDE

Rue Joseph II 30 / Josef II-straat 30
Postal address: building J30 - 1049 - Bruxelles / Brussel
1000 Bruxelles / Brussel
BELGIQUE
<https://ec.europa.eu/info/departments/european-anti-fraud-office>

M. Ville ITALIA

Directeur général
Tél. +32 229-81242

Directement rattachés au
Directeur général

M. Marco D'AMBROSIO

Assistant du Directeur général

Tél. +32 229-93765

Mme Oana MARIN

Assistante du Directeur général

Tél. +32 229-85224

01. Enquête — Sélection et Révision

Mme Corinna ULLRICH

Chef d'unité

Tél. +32 229-94856

01. Dépenses Centralisées et Aide Externe

M. Neil THOMSON

Chef de Secteur

Tél. +32 229-55461

02. Personnel UE et Nouveaux Instruments Financiers

M. Alberto POTENZA

Chef de Secteur

Tél. +32 229-55186

03. Fonds Structurels et Dépenses Agricoles

M. Diego RASETTI

Chef de Secteur

Tél. +32 229-91835

02. Budget et HR Business Correspondent

M. Jacky MARTEAU

Chef d'unité

Tél. +32 229-50457

HRBC — HR Business Correspondent

Mme Nadia FOL

Chef de Secteur

Tél. +32 229-94678

Dir A — Enquêtes I

M. Dominik SCHNICHEL

Directeur

Tél. +32 229-66937

1. Personnel de l'UE

Mme Lara DOBINSON

Chef d'unité

Tél. +32 229-64276

01. Personnel UE I

Mme Odile TEYCHENNE

Chef de Secteur

Tél. +32 229-98965

02. Personnel UE II

M. Biagio FIORITO

Tél. +32 229-53750

2. Pays voisins et organisations internationales

M. Antonio MICELI

Chef d'unité

Tél. +32 229-63783

001. Nouveaux Instruments Financiers, Pays candidats et candidats potentiels

M. Nicholas REVILL

Chef de Secteur

Tél. +32 229-50188

002. Pays du voisinage

M. Jaak FEUGGELEN

Chef de Secteur

Tél. +32 229-84138

3. Dépenses Centralisées

M. Vasil KIROV

Chef d'unité

Tél. +32 229-65438

01. DG de la famille "Recherche", REA, ERC

M. Neil RITCHIE

Chef de Secteur

Tél. +32 229-57925

4. Aide Extérieure

M. Marco PECORARO

Chef d'unité

Tél. +32 229-51350

001. Aide extérieure I — Aide humanitaire

Mme Rita DI PROSPERO

Chef de Secteur

Tél. +32 229-91583

002. Aide Extérieure II — Aide au développement

M. Damien DESQUIENS

Chef de Secteur

Tél. +32 229-53067

Dir B — Enquêtes II

M. Ernesto BIANCHI

Directeur

Tél. +32 229-94316

Conseiller

M. Konstantinos CHATZIPAZARLIS

Conseiller faisant fonction

Tél. +32 229-66749

1. Fraude Douanière et Commerciale

M. James SWEENEY

Chef d'unité

Tél. +32 229-56037/63951

01. Enquêtes sur les fraudes commerciales et douanières I

M. Jozef KROL

Chef de Secteur

Tél. +32 229-92769

02. Enquêtes sur les fraudes commerciales et douanières II

M. James CREED

Chef de Secteur

Tél. +32 229-50802

03. Enquêtes sur les fraudes commerciales et douanières III

M. Guy JENNES

Chef de Secteur

Tél. +32 229-65605

2. Tabac et Contrefaçon

M. Salvatore CATANIA

Chef d'unité faisant fonction

Tél. +32 229-91634

001. Contrebande de produits du tabac

M. Salvatore CATANIA

Chef de Secteur

Tél. +32 229-91634

002. Marchandises de contrefaçon

M. Siegmund REISS

Investigations and reporting

Tél. +32 229-66383

3. Fonds Agricoles et Structurels I

Mme Cvetelina CHOLAKOVA
Chef d'unité
Tél. +32 229-55525

01. Dépenses Agricoles et Aides de pré-adhésion. Affaires générales

Mme Brigitte ERDMANN
Chef de Secteur
Tél. +32 229-61496

02. Fonds Structurels

M. Fabio Massimo FONTANA
Chef de Secteur
Tél. +32 229-67102

4. Fonds Agricoles et Structurels II

Mme Amira SZÖNYI
Chef d'unité
Tél. +32 229-98209

01. Fonds Structurels, Dépenses Agricoles et Aides de pré-adhésion. Affaires générales

Mme Eugenia MORENO LABORDA
Chef de Secteur
Tél. +32 229-86490

5. Fonds Agricoles et Structurels III

M. Francesco ALBORE
Chef d'unité
Tél. +32 229-58797

01. Italie et Roumanie

M. Antonio BELLUCCI
Chef de Secteur
Tél. +32 229-57638

Dir C — Soutien aux Enquêtes

Mme Beatriz SANZ REDRADO
Directrice
Tél. +32 229-50051

1. Processus d'Enquête

Mme Claire SCHARF-KROENER
Chef d'unité
Tél. +32 229-59581

2. Développement de Systèmes d'Information

M. Jean-Philippe LIENARD
Chef d'unité
Tél. +32 229-54083/53675

01. Gestion du projet OCM

M. Francisco GIMENO
Tél. +32 229-69389

02. Test, Formation et Autres développements

M. Hans VANDERBEKE
Information System Manager
Tél. +32 229-50216

3. Analyse Operationnelle et Forensique numérique

M. Eduardo CANO ROMERA
Chef d'unité
Tél. +32 229-61502

01. RAT (Equipe d'analyse de ressources propres traditionnelles)

M. Juergen MARKE
Chef de Secteur
Tél. +32 229-91521

4. Conseil Juridique

Mme Dorothe DALHEIMER
Chef d'unité
Tél. +32 229-50049

5. Infrastructure des Systèmes d'Information

M. Konstantinos BOVALIS
Chef d'unité
Tél. +32 229-91771

Dir D — Politique

Mme Margarete HOFMANN
Directrice
Tél. +32 229-81710

Conseiller

Mme Maria NTZIOUNI-DOUMAS
Conseillère
Tél. +32 229-50715

1. Développement Politique et Hercule

Mme Irene SACRISTAN SANCHEZ
Chef d'unité
Tél. +32 229-50278

01. Hercule

Mme Sorina Emilia BUKSA
Chef de Secteur
Tél. +32 229-94521

2. Prévention de la Fraude, Reporting et Analyse

M. Frank MICHLIK
Chef d'unité
Tél. +32 229-92797

01. Reporting et Analyse

M. Andrea BORDONI
Head of Sector — Fraud Prevention
Tél. +32 229-67737

3. Relations Interinstitutionnelles et Extérieures

Mme Charlotte ARWIDI
Chef d'unité
Tél. +32 229-87797

4. Politique antifraude dans les domaines douanier et du tabac; AFIS

M. Georg ROEBLING
Chef d'unité
Tél. +32 229-58976

01. Appui juridique à la politique antifraude dans le domaine du tabac

Mme Isabel MENENDEZ ROS
Chef de Secteur
Tél. +32 229-85061

02. Système d'information anti-fraude (AFIS)

M. Markus GOERRES
Chef de Secteur
Tél. +32 229-54717

DG SCIC — DIRECTION GÉNÉRALE DE L'INTERPRÉTATION

Rue de la Loi 102 / Wetstraat 102
Postal address: building L102 - 1049 - Bruxelles / Brussel
1000 Bruxelles / Brussel
BELGIQUE
<https://ec.europa.eu/info/departments/interpretation>

Mme Florika FINK-HOOIJER



Directrice générale
Tél. +32 229-64968/55631

Conseiller principal pour les questions juridiques

M. Jarek POREJSKI

Conseiller principal
Tél. +32 229-87440

Assistants

Rue Froissart 36 / Froissartstraat 36
Postal address: building CCAB - 1049 - Bruxelles / Brussel
1040 Bruxelles / Brussel
BELGIQUE

Mme Ewa MALZ

Assistante du Directeur général
Rue de la Loi 102 / Wetstraat 102
1000 Bruxelles / Brussel
BELGIQUE
Tél. +32 229-84880

M. Marco MIMMI

Assistant du Directeur général
Rue de la Loi 102 / Wetstraat 102
1000 Bruxelles / Brussel
BELGIQUE
Tél. +32 229-58263

Directeur général adjoint pour la gestion des salles de réunion et l'organisation des conférences corporate — Responsable de la Direction C

M. Carlos ALEGRIA

Directeur général adjoint
Tél. +32 229-63394/78598

Dir C — Ressources et services corporate

M. Gianluca PECCHI

Directeur
Tél. +32 229-98666

Conseiller aux ressources et services corporate

M. Pedro CYMBRON

Tél. +32 229-90117/60870

1. Organisation des conférences corporate

Rue van Maerlant 18 / van Maerlantstraat 18
Postal address: building VM18 - 1049 - Bruxelles / Brussel
1000 Bruxelles / Brussel
BELGIQUE

Mme Patricia LAMBERT

Chef d'unité
Tél. +32 229-68910

M. Ian ANDERSEN

Tél. +32 229-54024/99866
Fax +32 229-66263

2. Gestion budgétaire et financière

Mme Valerie DE LEEUW

Chef d'unité
Tél. +32 229-87446

3. Planification stratégique & rapportage, contrôle interne & développement informatique

Rue van Maerlant 18 / van Maerlantstraat 18
Postal address: building VM18 - 1049 - Bruxelles / Brussel
1000 Bruxelles / Brussel
BELGIQUE

M. Marc BERTHIAUME

Chef d'unité
Tél. +32 229-59493

4. Gestion des salles de réunion de l'Institution & conformité technique

Rue van Maerlant 18 / van Maerlantstraat 18
Postal address: building VM18 - 1049 - Bruxelles / Brussel
1000 Bruxelles / Brussel
BELGIQUE

M. Angelo TOSETTI

Chef d'unité
Tél. +32 229-68924

001. Help Desk et meeting services

Rue Froissart 36 / Froissartstraat 36
Postal address: building CCAB - 1049 - Bruxelles / Brussel
1040 Bruxelles / Brussel
BELGIQUE

M. Sergio MOYA ALARCON

Chef de Secteur
Tél. +32 229-95624

5. Services audiovisuels de l'Institution et infrastructure informatique locale

M. Lode DE RAEDT

Chef d'unité
Tél. +32 229-59142

004. Suivi DIGIT et projets d'externalisation

2, rue Mercier
Postal address: building MER - L-2985 -
Luxembourg
L-2144 Luxembourg
LUXEMBOURG

M. Camilo Manuel ENCARNÇÃO SOARES

Chef de Secteur
Tél. +352 2929-42912

005. Gestion des ressources, qualité et test

2, rue Mercier
Postal address: building MER - L-2985 -
Luxembourg
L-2144 Luxembourg
LUXEMBOURG

M. Patrick MEYER

Chef de Secteur
Tél. +352 2929-42163

4. Préservation et dépôt légal

Mme Carol RICCALTON

Chef d'unité faisant fonction
Tél. +352 2929-42830

001. Enrichissement des métadonnées et identification

Mme Carol RICCALTON

Chef de Secteur
Tél. +352 2929-42830

002. Archivage à long terme

Mme Els BREEDSTRAET

Chef de Secteur
Tél. +352 2929-42852

Dir B — Production des publications

M. Harolds CELMS

Directeur
Tél. +352 2929-44969

1. Journal officiel et jurisprudence

M. Roberto PAPPALARDO

Chef d'unité
Tél. +352 2929-42798

001. Journal officiel

M. Gabor KARACS

Chef de Secteur
Tél. +352 2929-44979

002. Budget et interopérabilité

Mme Carmen MALAGON

Chef de Secteur
Tél. +352 2929-42596

003. Jurisprudence et manuscrits

M. François VAN DEN BRIL

Chef de Secteur
Tél. +352 2929-44537

004. Support production

M. Thierry PETIT

Chef de Secteur
Tél. +352 2929-42765

2. Multimédia et publications

Mme Christiane TASCEDDA

Chef d'unité faisant fonction
Tél. +352 2929-42022

001. Graphisme et prépresse

Mme Mare MAXWELL

Chef de Secteur
Tél. +352 2929-44977

002. Projets de publication

Mme Christiane TASCEDDA

Chef de Secteur
Tél. +352 2929-42022

003. Publications numériques et mobiles

Mme Christiane TASCEDDA

Chef de Secteur
Tél. +352 2929-42022

3. Gestion du contenu et des demandes

Mme Patricia RUGGIU

Chef d'unité
Tél. +352 2929-44621

001. Leadership du domaine Publications

M. Jan BAĞ

Chef de Secteur
Tél. +352 2929-42133

002. Gestion des demandes et planification

M. Jacky NAZAC

Chef de Secteur
Tél. +352 2929-42085

003. Systèmes et outils

M. Francois THUNUS

Chef de Secteur
Tél. +352 2929-44077

4. Contrôle qualité

Mme Margaret WARTON-WOODS

Chef d'unité
Tél. +352 2929-44682

001. Contrôle qualité A

Mme Annette BRUSBERG

Chef de Secteur
Tél. +352 2929-42064

002. Contrôle qualité B

Mme Dana MOLNAR ANDREICA

Chef de Secteur
Tél. +352 2929-44031

003. Contrôle qualité C

M. José Ramón TISCAR RAMIREZ

Chef de Secteur
Tél. +352 2929-44307

Dir C — Accès et réutilisation de l'information publique

M. António CARNEIRO

Directeur
Tél. +352 2929-42310

1. Portail OP

<https://publications.europa.eu/en/home>
<http://europa.eu/whoiswho>
<http://publications.europa.eu/mdr>
<http://eurovoc.europa.eu>

M. Ján PLÁNOVSKÝ

Chef d'unité
Tél. +352 2929-44415

001. Portail OP: plate-forme et outils numériques collaboratifs

M. Razvan Petru RADU

Chef de Secteur
Tél. +352 2929-44825

002. Services d'accès aux collections de l'OP

M. Xavier DESURMONT

Chef de Secteur
Tél. +352 2929-42728

2. EUR-Lex et information juridique

<http://eur-lex.europa.eu>

Mme Maria WESTERMANN

Chef d'unité
Tél. +352 2929-42992

001. Contenu éditorial EUR-Lex

Mme Laura VON WEISENBERG

Chef de Secteur
Tél. +352 2929-44209

002. Support des sites de diffusion

M. George VERNARDOS

Chef de Secteur
Tél. +352 2929-42938

003. Gestion documentaire et analyse juridique

M. Marcin BARYN

Chef de Secteur
Tél. +352 2929-42910

004. Consolidation et synthèses du droit de l'UE

M. Zilvinas BUBNYS
Chef de Secteur
Tél. +352 2929-42802

3. TED et marchés publics européens

<http://ted.europa.eu>

Mme Maria Manuela CRUZ
Chef d'unité
Tél. +352 2929-44164

001. Réception, production et diffusion

Mme Aija BILZENA
Chef de Secteur
Tél. +352 2929-44329

002. Vision et support

M. Laurent MATHURIN
Chef de Secteur
Tél. +352 2929-42383

4. Données publiques de l'UE et CORDIS

<https://data.europa.eu/euodp>
<https://cordis.europa.eu/>

M. Ventsislav VOIKOV
Chef d'unité
Tél. +352 2929-42916

001. Données publiques de l'UE

Mme Agnieszka ZAJĄC
Chef de Secteur
Tél. +352 2929-42834

002. CORDIS

M. Karl FERRAND
Chef de Secteur
Tél. +352 2929-44075

003. Développement des services

M. Didier RIZZO
Chef de Secteur
Tél. +352 2929-42707

Dir D — Corporate Services

Mme Eva BEŇOVÁ
Directrice
Tél. +352 2929-42868

1. Relations avec les institutions et les partenaires externes

Mme Cécile ADAM
Chef d'unité
Tél. +352 2929-42516

001. Procédures institutionnelles et gestion des relations avec les clients

M. Dietmar BRAUN
Chef de Secteur
Tél. +352 2929-42110

002. Promotion et communication interne

Mme Martina SKOCKOVA
Chef de Secteur
Tél. +352 2929-42254

2. Contrats et copyright

Mme Valeria SCIARRINO
Chef d'unité
Tél. +352 2929-44011

001. Appels d'offres

M. Zbigniew RACZKIEWICZ
Chef de Secteur
Tél. +352 2929-44038

002. Contrats

Mme Eva ROHDE
Chef de Secteur
Tél. +352 2929-44777

003. Copyright et questions juridiques

M. Jose Antonio DOMINGUEZ ROJAS
Chef de Secteur
Tél. +352 2929-42746

3. Finances

M. Raymond PISANI
Chef d'unité
Tél. +352 2929-42882

001. Planning financier et comptabilité

Mme Alina GOGOSANU
Chef de Secteur
Tél. +352 2929-44431

002. Exécution financière et support

Mme Lina BANIENE
Chef de Secteur
Tél. +352 2929-44303

004. Cellule budgétaire — Publications générales et ressources

Mme Zivile DULEVICIUTE
Chef de Secteur
Tél. +352 2929-44378

4. Impression et distribution

M. António REIS
Chef d'unité
Tél. +352 2929-42970

001. Impression

M. Manuel VALENTE SOARES
Chef de Secteur
Tél. +352 2929-42191

002. Distribution

M. Anton ZAGAR
Chef de Secteur
Tél. +352 2929-42837

OIB — OFFICE POUR LES INFRASTRUCTURES ET LA LOGISTIQUE À BRUXELLES

Cours Saint-Michel 23 / Sint-Michielswarande 23
Postal address: building CSM1 - 1049 - Bruxelles / Brussel
1040 Bruxelles / Brussel
BELGIQUE
<https://ec.europa.eu/info/departments/infrastructure-and-logistics-brussels>

M. Marc MOULIGNEAU
Directeur d'Office
Tél. +32 229-56731

M. Luc LATOUCHE
Conseiller
Tél. +32 229-93690

M. Peter BENUSKA
Conseiller
Tél. +32 229-81321

01. HR Business Correspondent, informatique et communication

Mme Marie SODER HIGGINS
Chef d'unité
Tél. +32 229-93347

001. Communication

Mme Iris JAKUPIC

Chef de Secteur
Tél. +32 229-84688

002. Ressources informatiques

M. Pedro ABELLEIRA SECO

Chef de Secteur
Tél. +32 229-66614

02. Budget, marchés publics, contrôle interne et planification

M. Pierre-Olivier BINDELS

Chef d'unité
Tél. +32 229-87435

001. Finances

M. Dirk VANDER SCHUEREN

Chef de Secteur
Tél. +32 229-95800

002. Marchés publics

Mme Katerina BINETRYU

Chef de Secteur
Tél. +32 229-84037

003. Programmation, budget et coordination du contrôle interne

M. Dragos TRUSCA

Chef de Secteur
Tél. +32 229-99413

03. Service interne pour la prévention et la protection au travail

Mme Claire PATERNOT

Chef d'unité
Tél. +32 229-85583/50222

Gestion des biens immobiliers

M. Marc SEGUINOT

Chef de Département d'Office — OIB.RE
Tél. +32 229-59771

001. Gestion financière et contractuelle, Reporting et Support juridique

Mme Réjane BEURRIER

Chef de Secteur
Tél. +32 229-54047

1. Mise en oeuvre de la politique immobilière, gestion du parc et des projets immobiliers

M. Guy DROWART

Chef d'unité
Tél. +32 229-99273

001. Gestion de l'espace et Design

Mme Katherine LAMINNE

Chef de Secteur
Tél. +32 229-62910

2. Gestion des bâtiments et des installations techniques

M. Michel DURAND

Chef d'unité
Tél. +32 229-86265

001. Coordination et support

M. Athanasios BOITSIOS

Chef de Secteur
Tél. +32 229-65659

002. Maintenance

M. Juan Jose VICENTE HIDALGO

Chef de Secteur
Tél. +32 229-84943

003. Aménagements et services

M. Antonio VARGIU

Chef de Secteur
Tél. +32 229-81522

3. Energie, EMAS, systèmes d'information et support logistique

M. Stephen PRICE

Chef d'unité
Tél. +32 229-56625

001. Equipes de proximité

Avenue de Tervuren 41 / Tervurenlaan 41
Postal address: building MERO - 1049 -
Bruxelles / Brussel
1040 Bruxelles / Brussel
BELGIQUE

M. Hans TORREKENS

Chef de Secteur
Cours Saint-Michel 23 / Sint-Michielswarande 23
1040 Bruxelles / Brussel
BELGIQUE
Tél. +32 229-67997

002. EMAS et systèmes de gestion du parc immobilier

M. Philippe DE MEY

Chef de Secteur
Tél. +32 229-52806

Logistique et Services

Mme Marie-Pierre DARCHY

Chef de Département d'Office — OIB.OS
Tél. +32 229-84169

1. Archives historiques, courrier et reproduction

Avenue du Bourget 1-3 / Bourgetlaan 1-3
Postal address: building DAV1 - 1049 -
Bruxelles / Brussel
1140 Bruxelles / Brussel
BELGIQUE
http://ec.europa.eu/historical_archives

M. Konstantin KONSTANTINOU

Chef d'unité
Tél. +32 229-63818/75754

001. Coordination administrative et financière

M. Francisco MORALES JIMENEZ

Chef de Secteur
Tél. +32 229-65203

002. Archives historiques

Cours Saint-Michel 23 / Sint-Michielswarande 23
Postal address: building CSM1 - 1049 -
Bruxelles / Brussel
1040 Bruxelles / Brussel
BELGIQUE

M. Sven CARNEL

Chef de Secteur
Tél. +32 229-88597

003. Courrier central

Cours Saint-Michel 23 / Sint-Michielswarande 23
Postal address: building CSM1 - 1049 -
Bruxelles / Brussel
1040 Bruxelles / Brussel
BELGIQUE

Mme Nikoletta RACZ

Chef de Secteur
Tél. +32 229-88166

004. Concept et Reproduction

M. Nicolas BLANCO HERNANDEZ

Chef de Secteur
Tél. +32 229-56693

2. Transport, mobilité et services de support

Mme Cristina QUEROL CARCELLER

Chef d'unité
Tél. +32 229-60363

002. Mobilité

M. Alexandre GIACOMINI

Chef de Secteur
Tél. +32 229-69393

004. Inventaire

M. Didier HANNOT

Chef de Secteur
Tél. +32 229-63300

3. Infrastructures sociales — Ispra

Via Enrico Fermi 2749, I
Postal address: building JRCISP - 1049 - Ispra
21027 Ispra
ITALIE

M. Antonios KOLETOS

Chef d'unité
Tél. +39 033278-6200
Fax +39 033278-6148

001. Cantine

M. Aldo AJELLO

Chef de Secteur
Tél. +39 033278-6669
Fax +39 033278-9820

002. Crèche et garderie — Clubhouse

M. Fabrizio MINARINI

Chef de Secteur
Tél. +39 033278-9144
Fax +39 033278-9460

003. Support financier, hébergements et logistique

M. Sérgio MOTA
Chef de Secteur
Tél. +39 033278-5084
Fax +39 033278-6148

4. Restauration

Mme Carole MICMACHER
Chef d'unité
Tél. +32 229-61002

001. Contrats de concession, logistique, audit, sécurité et hygiène alimentaires

M. Lorenzo BUCCELLATI
Chef de Secteur
Tél. +32 229-87985/59244

002. Services internes de restauration pour le Collège et les crèches

Mme Sabrina VITALI
Chef de Secteur
Tél. +32 229-60300/59244

003. Passation de marchés, finances et CIE

M. Hristofor BARAMOV
Chef de Secteur
Tél. +32 229-55101

Centres Petite Enfance

Rue du Cornet 41-45 / Hoonstraat 41-45
Postal address: building COLE - 1049 -
Bruxelles / Brussel
1040 Bruxelles / Brussel
BELGIQUE

Mme Christiane BARDOUX
Chef de Département d'Office
Tél. +32 229-54547

1. Crèches

M. Graziano SCATOZZA
Chef d'unité
Tél. +32 229-90159

2. Garderies et jardins d'enfants

M. Philippe LOOP
Chef d'unité
Tél. +32 229-93720

3. Inscriptions, gestion et support opérationnels

M. Jacek PASTERNAK
Chef d'unité
Tél. +32 229-58334/51526

001. Inscriptions et support opérationnel

M. Adrian MOLDOVAN
Chef de Secteur
Tél. +32 229-66705

002. Finances, budget et achats

Mme Dominika SLOMINSKA
Chef de Secteur
Tél. +32 229-62512

PMO — OFFICE DE GESTION ET DE LIQUIDATION DES DROITS INDIVIDUELS

Avenue de Tervuren 41 / Tervurenlaan 41
Postal address: building MERO - 1049 - Bruxelles / Brussel
1040 Bruxelles / Brussel
BELGIQUE
<https://ec.europa.eu/info/departments/administration-and-payment-individual-entitlements>

Mme Veronica GAFFEY
Directeur d'Office — Directeur du PMO
Tél. +32 229-69596/91338

SUPCOM — Secrétariat du comité de surveillance OLAF

Rue Joseph II 30 / Josef II-straat 30
Postal address: building J30 - 1049 - Bruxelles / Brussel
1000 Bruxelles / Brussel
BELGIQUE

M. Marek KADUCZAK
Secretary of the OLAF Supervisory Committee
Tél. +32 229-84022

Mme Isabel VICENTE CARBAJOSA
(Faisant fonction)
Tél. +32 229-59676

1. Rémunérations et gestion des droits pécuniaires individuels

M. Horacio BARATA
Chef d'unité
Tél. +32 229-51641

001. Fixation des droits individuels

M. Javier NOGAL
Chef de Secteur
Tél. +32 229-58261

002. Rémunérations

Mme Corinne PEZZOLI
Chef de Secteur
Tél. +32 229-67130

2. Missions, Laissez-passer et Visas

Mme Fernanda SERRA
Chef d'unité
Tél. +32 229-60406

003. Laissez-passer et Visas

Avenue d'Auderghem 19 / Oudergemselaan 19
Postal address: building BRE2 - 1049 -
Bruxelles / Brussel
1040 Bruxelles / Brussel
BELGIQUE

M. Ilias SOTIRCHOS
Chef de Secteur
Tél. +32 229-65417

3. Assurance maladie et accidents

M. Bruno FETELIAN
Chef d'unité
Tél. +32 229-67255

001. Caisse Maladie — Bureau Liquidateur

M. Alexandre JACOBS
Chef de Secteur
Tél. +32 229-54202

002. Finances, Accidents et maladies professionnelles

Mme Adriana LEROY
Chef de Secteur
Tél. +32 229-57795

003. Service aux clients RCAM

M. Roberto ROTTER
Tél. +32 229-57853

4. Pensions

Mme Anna-Maria SILVANO
Chef d'unité
Tél. +32 229-94963

001. Pensions

M. Antonio BIGNOZZI
Chef de Secteur
Tél. +32 229-62715

002. Transferts de droits à pension

Mme Martine VINCK
Chef de Secteur
Tél. +32 229-66266

5. PMO — Luxembourg

12, rue G. Kroll
Postal address: building DRB - L-2920 -
Luxembourg
L-1882 Luxembourg
LUXEMBOURG

06. Finances — Achats — Reporting

M. Xavier GILQUIN
Chef d'unité
Tél. +352 4301-31938

001. Finances et reporting

M. Liviu IUSAN
Coordonnateur administratif — Finances et Reporting
Tél. +352 4301-38064

003. Initiation financière et TVA/taxes

M. Dinko TILOV
Coordonnateur administratif — Financial initiation and VAT/taxes
Tél. +352 4301-32813

002. Contrats et appels d'offres

Mme Anne-Marie DAVID
STEENFELDT-KRISTENSEN
Chef de Secteur
Tél. +352 4301-38276



EPSCO — OFFICE EUROPÉEN DE SÉLECTION DU PERSONNEL

Avenue de Cortenbergh 25 / Kortenberglaan 25
Postal address: building C25 - 1049 - Bruxelles / Brussel
1040 Bruxelles / Brussel
BELGIQUE
<https://epso.europa.eu/>

M. Gilles GUILLARD
Directeur d'Office (Faisant fonction)
Tél. +32 229-95020/95934

M. Antonio FRIZ
Advisor ICT-policy
Tél. +32 229-59484/53234

01. E-sélection et développement des tests

Mme Angela HEBERLING
Chef d'unité
Tél. +32 229-90386

02. Gestion des centres d'évaluation

M. Stéphane VANDERVEKEN
Chef d'unité faisant fonction
Tél. +32 229-57890

03. Ressources et support administratif

M. Gilles GUILLARD
Chef d'unité
Tél. +32 229-95020/95934

04. Relations externes et Gestion Sélection

Mme Sari LEHKONEN
Chef d'unité
Tél. +32 229-64886

001. Secteur "gestion des procédures de sélection"

M. Wojciech DYBA
Chef de Secteur
Tél. +32 229-56717

05. Communication et attractivité

Mme Claudine CAMILLERI
Chef d'unité
Tél. +32 229-98790

001. Secteur juridique

Mme Renata KRIZSAI
Chef de Secteur
Tél. +32 229-87258

002. Communication corporate et branding

Mme Daniela CERVOVA
Chef de Secteur
Tél. +32 229-50897

EUSA — Ecole européenne d'administration

Rue Demot 24 / Demotstraat 24
Postal address: building DM24 - 1049 -
Bruxelles / Brussel
1040 Bruxelles / Brussel
BELGIQUE

Mme Anna SMEDEBY
(Faisant fonction)
Tél. +32 229-55774



CURIA — Cour de justice de l'Union européenne

Rue du Fort Niedergrünwald
2925 Luxembourg
LUXEMBOURG
<http://www.curia.europa.eu>
Tél. +352 4303-1

Cour de justice

Rue du Fort Niedergrünewald
2925 Luxembourg
LUXEMBOURG
<http://www.curia.europa.eu>
Tél. +352 4303-1
Fax +352 4303-2600

M. Koen LENAERTS

Président de la Cour

M. Ignace MASELIS

Chef de cabinet

M. Jean-Marc BINON

Référéndaire

M. Matthew RADLEY

Référéndaire

M. Jose Antonio GUTIERREZ FONS

Référéndaire

M. Stanislas ADAM

Référéndaire

M. Bernard STAMM

Lecteur d'arrêts

M. Jean-Michel ADRIEN

Lecteur d'arrêts

Mme Isabelle DOUCET

Lecteur d'arrêts

M. Pierre LECROART

Lecteur d'arrêts

M. Vincent CADOR

Lecteur d'arrêts

Mme Anne SCHNEIDER

Lecteur d'arrêts

M. Fabrice BOCQUILLON

Lecteur d'arrêts

M. Antonio TIZZANO

Vice-président de la Cour

M. Paolo IANNUCELLI

Référéndaire

M. Massimiliano PUGLIA

Référéndaire

Mme Natacha ROUAM

Référéndaire

M. Francesco PILI

Référéndaire

Mme Rosario SILVA DE LAPUERTA

Président de chambre

M. Bernard CARLIER

Référéndaire

Mme Patricia ALVAREZ GONZALEZ

Référéndaire

M. Alvaro BALLESTEROS PANIZO

Référéndaire

M. André GARCIA DO FÔJO

Référéndaire

M. Marko ILEŠIČ

Président de chambre

M. Jan VANHAMME

Référéndaire

Mme Alexandra RÜTH

Référéndaire

M. Alexandre GEULETTE

Référéndaire

M. Lars BAY LARSEN

Président de chambre

M. Gianfranco GORI

Référéndaire

M. Yann LAURANS

Référéndaire

Mme Tatiana CASSAGNABERE

Référéndaire

M. Thomas VON DANWITZ

Président de chambre

Mme Katherina PARASCHAS

Référéndaire

M. Moritz BLECKMANN

Référéndaire

M. Korbinian REITER

Référéndaire

M. José Luis DA CRUZ VILAÇA

Président de chambre

Mme Carla ABRANTES FARINHAS

Référéndaire

Mme Frédérique ROLIN

Référéndaire

M. Alessandro MARCIANO

Référéndaire

M. Melchior WATHELET

Premier avocat général

Mme Eileen SHEEHAN

Référéndaire

M. Jonathan WILDEMEERSCH

Référéndaire

M. Milan KRISTOF

Référéndaire

M. Paschalis PASCHALIDIS

Référéndaire

M. Allan ROSAS

Président de chambre

Mme Caroline NAOME

Référéndaire

Mme Sophie GRAFF-SVENNINGSEN

Référéndaire

Mme Anne-Lucie SNOY

Référéndaire

M. Pekka POHJANKOSKI

Référéndaire

M. Jiri MALENOVSKY

Président de chambre

Mme Karen BRIET

Référéndaire

M. Fabien ZIVY

Référéndaire

M. Antoine MASSON

Référéndaire

M. Egils LEVITS

Président de chambre

M. Emmanuel FRANÇOIS

Référéndaire

Mme Ieva FREIJA

Référéndaire

Mme Danika SUNINA

Référéndaire

Mme Claudia SCHMIDT

Référéndaire

M. Carl Gustav FERNLUND

Président de chambre

Mme Françoise BLUM

Référéndaire

M. Pascal CARDONNEL

Référéndaire

Mme Roya SHAHSAVAN ERIKSSON

Référéndaire

M. Christopher VAJDA

Président de chambre

M. Andrew THOMSON

Référéndaire

Mme Csilla FEKETE

Référéndaire

M. Nathan CAMBIEN

Référéndaire

Mme Juliane KOKOTT <i>Avocat général</i>	Mme Emmanuelle BROUSSY <i>Référéndaire</i>	M. Denis D'ERSU <i>Référéndaire</i>
M. Daniel DITTERT <i>Référéndaire</i>	M. Hervé CASSAGNABERE <i>Référéndaire</i>	Mme Gaëlle BONTINCK <i>Référéndaire</i>
M. David HUMMEL <i>Référéndaire</i>	M. Philippe BONNEVILLE <i>Référéndaire</i>	Mme Deimilė PRAPIESTYTĖ <i>Référéndaire</i>
M. Christoph SOBOTTA <i>Référéndaire</i>	M. Alexander ARABDJIEV <i>Juge</i>	M. Nils WAHL <i>Avocat général</i>
M. Endre JUHÁSZ <i>Juge</i>	M. Kai-Peter ZIEGLER <i>Référéndaire</i>	Mme Leila REZKI <i>Référéndaire</i>
M. Dieter KRAUS <i>Référéndaire</i>	Mme Julie BROHÉE <i>Référéndaire</i>	Mme Elina PAUNIO <i>Référéndaire</i>
M. Marton SZÜTS <i>Référéndaire</i>	M. Angel PACHEV <i>Référéndaire</i>	Mme Maria KRAUSENBÖCK <i>Référéndaire</i>
M. Pierre DE LAPASSE <i>Référéndaire</i>	Mme Camelia TOADER <i>Juge</i>	M. Luca PRETE <i>Référéndaire</i>
M. Anthony E. BORG BARTHET <i>Juge</i>	Mme Cristina PRUNARU <i>Référéndaire</i>	M. Siniša RODIN <i>Juge</i>
M. Jacques ZAMMIT <i>Référéndaire</i>	M. Franck LECOMTE <i>Référéndaire</i>	M. Konrad Martin MOSER <i>Référéndaire</i>
Mme Florence OURY <i>Référéndaire</i>	Mme Clelia LACCHI <i>Référéndaire</i>	M. Georges VALLINDAS <i>Référéndaire</i>
M. Kevin RAVET <i>Référéndaire</i>	M. Marek SAFJAN <i>Juge</i>	Mme Mirna ROMIC <i>Référéndaire</i>
Mme Eleanor SHARPSTON <i>Avocat général</i>	M. Frédéric BARON <i>Référéndaire</i>	M. François BILTGEN <i>Juge</i>
Mme Doyin LAWUNMI <i>Référéndaire</i>	M. Dominik DÜSTERHAUS <i>Référéndaire</i>	M. Jean Mathias GODART <i>Référéndaire</i>
M. Peter SELLAR <i>Référéndaire</i>	M. Przemyslaw MIKLASZEWICZ <i>Référéndaire</i>	M. Jacques RADOUX <i>Référéndaire</i>
Mme Panagiota KATSORCHI <i>Référéndaire</i>	M. Daniel ŠVÁBY <i>Président de chambre</i>	Mme Martine KREMER <i>Référéndaire</i>
M. Krzysztof PLESNIAK <i>Référéndaire</i>	M. Benjamin CHEYNEL <i>Référéndaire</i>	Mme Küllike JÜRIMÄE <i>Juge</i>
M. Paolo MINGOZZI <i>Avocat général</i>	M. Laurent COUTRON <i>Référéndaire</i>	M. Cédric KACZMAREK <i>Référéndaire</i>
Mme Maria Teresa D'ALESSIO <i>Référéndaire</i>	Mme Lenka SENKAROVA <i>Référéndaire</i>	Mme Freya CLAUSEN <i>Référéndaire</i>
M. Vincent KRONENBERGER <i>Référéndaire</i>	Mme Maria BERGER <i>Juge</i>	M. Charles-Henry FROUART <i>Référéndaire</i>
Mme Florence GIORGI <i>Référéndaire</i>	M. Alexander PELZL <i>Référéndaire</i>	M. Maciej SZPUNAR <i>Avocat général</i>
M. Gian Marco GALLETI <i>Référéndaire</i>	Mme Sophie JULIARD <i>Référéndaire</i>	Mme Maria Esther BLAS LOPEZ <i>Référéndaire</i>
M. Yves BOT <i>Avocat général</i>	M. David EISENDLE <i>Référéndaire</i>	M. Mikolaj JAROSZ <i>Référéndaire</i>
M. David MAS <i>Référéndaire</i>	Mme Alexandra PRECHAL <i>Juge</i>	M. Roland KLAGES <i>Référéndaire</i>
Mme Maud VIEUX <i>Référéndaire</i>	M. Christopher VAN DER HAUWAERT <i>Référéndaire</i>	M. Krzysztof PACULA <i>Référéndaire</i>
Mme Isabelle GUYON-RENARD <i>Référéndaire</i>	M. Olivier LHOEST <i>Référéndaire</i>	M. Constantinos LYCOURGOS <i>Juge</i>
Mme Véronique BEAUGRAND <i>Référéndaire</i>	Mme Barbara SCHENK <i>Référéndaire</i>	M. Juan JAUREGUI OLAGUIBEL <i>Référéndaire</i>
M. Jean-Claude BONICHOT <i>Juge</i>	M. Egidijus JARAŠIŪNAS <i>Juge</i>	M. Thomas BOMBOIS <i>Référéndaire</i>

Mme Irene MADERO HENRY
Référendaire

M. Manuel CAMPOS SANCHEZ-BORDONA
Avocat général

M. Juan Luis REQUEJO PAGES
Référendaire

M. Antonio PEREZ VAN KAPPEL
Référendaire

M. Manuel LOPEZ ESCUDERO
Référendaire

M. Joaquin MORENO GRAU
Référendaire

M. Michail VILARAS
Juge

M. Laurent GRAVIERE
Référendaire

M. Flavien MARIATTE
Référendaire

M. Ioannis NATSINAS
Référendaire

M. Eugene REGAN
Juge

M. Bruno VAN HEES
Référendaire

M. Julien STERCK
Référendaire

M. Henrik SAUGMANDSGAARD ØE
Avocat général

Mme Catherine BLANCHIN
Référendaire

Mme Camille DAUTRICOURT
Référendaire

**M. Hubert DE VERDELHAN DES
MOLLES**
Référendaire

Mme Daniella ELKAN
Référendaire

M. Michal BOBEK
Avocat général

M. Donald SLATER
Référendaire

Mme Magdalena LICKOVA
Référendaire

M. François-Xavier MILLET
Référendaire

Mme Sara IGLESIAS SANCHEZ
Référendaire

M. Evgeni TANCHEV
Avocat général

Mme Anna Juliana Maria MÖRSDORF
Référendaire

Mme Angela WARD
Référendaire

Mme Kathleen GUTMAN
Référendaire

Mme Marie COURNOT
Référendaire

M. Alfredo CALOT ESCOBAR
Greffier

M. Jean-Michel RACHET
Chef de cabinet

M. Alejandro YUN CASALILLA
Attaché auprès du greffier

Mme Caroline PELLERIN-RUGLIANO
Attaché auprès du greffier

Mme Audronė STRIMAITYTĖ
Attaché auprès du greffier

Grefte

Fax +352 433766

M. Marc-André GAUDISSERT
Greffier adjoint

Tribunal

Rue du Fort Niedergrünewald
2925 Luxembourg
LUXEMBOURG
<http://www.curia.europa.eu>
Tél. +352 4303-1
Fax +352 4303-2100

M. Marc JAEGER

Président du Tribunal

M. Arnaud BOHLER

Chef de cabinet

M. Vivien TERRIEN

Référéndaire

M. Ulrich FORSTHOFF

Référéndaire

M. Massimo Francesco ORZAN

Référéndaire

Mme Lola TONINI ALABISO

Référéndaire

M. Jean-Charles ENGEL

Lecteur d'arrêts

Mme Anne-Sophie CHALHOUB

Lecteur d'arrêts

M. Hervé EXPERT

Lecteur d'arrêts

Mme Stéphanie MAHIEU

Lecteur d'arrêts

M. Laurent MARECHAL

Lecteur d'arrêts

M. Corentin POULLET

Lecteur d'arrêts

M. Vincent FRIANT

Lecteur d'arrêts

Mme Laure GRANDMAIRE

Lecteur d'arrêts

M. Marc VAN DER WOUDE

Vice-président du Tribunal

Mme Laura OLZA MORENO

Référéndaire

M. Adrien DE HAUTECLOCQUE

Référéndaire

Mme Chloé BINET

Référéndaire

Mme Antonia KIROVA

Référéndaire

Mme Irena PELIKÁNOVÁ

Président de chambre

M. Ivo GROSS

Référéndaire

M. Arnaud RACLET

Référéndaire

M. Yves MOTTARD

Référéndaire

M. Miro PREK

Président de chambre

M. Eric VANHAM

Référéndaire

Mme Nina SAVIN-BOSSIERE

Référéndaire

M. Silvère LEFEVRE

Référéndaire

M. Sten FRIMODT NIELSEN

Président de chambre

M. Michel VAN HUFFEL

Référéndaire

M. Gwenaëli MUGUET-POULLENNEC

Référéndaire

M. Marc BOUILLAGUET

Référéndaire

M. Heikki KANNINEN

Président de chambre

M. Alain SCARAMUCCI

Référéndaire

M. David VIROS

Référéndaire

M. Sven FRISCH

Référéndaire

M. Dimitrios GRATSIAS

Président de chambre

M. Stéphane MENEZ

Référéndaire

M. Georgios GRYLLOS

Référéndaire

Mme Stella THANOU

Référéndaire

M. Guido BERARDIS

Président de chambre

M. Daniele Paolo DOMENICUCCI

Référéndaire

M. Stefano BONI

Référéndaire

M. Sebastien THOMAS

Référéndaire

Mme Vesna TOMLJENOVIĆ

Président de chambre

M. Marc BARENES

Référéndaire

M. Pablo BERBEL FERNÁNDEZ

Référéndaire

M. Andreas KEIDEL

Référéndaire

M. Anthony COLLINS

Président de chambre

M. Olivier SPELTDOORN

Référéndaire

Mme Renella REUMERMAN

Référéndaire

M. Martin MARTINEZ NAVARRO

Référéndaire

M. Stéphane GERVASONI

Président de chambre

M. Nicolas MARTINEZ

Référéndaire

Mme Estelle BOCQUILLON

Référéndaire

M. Eric BRIANCON

Référéndaire

Mme Ingrida LABUCKA

Juge

M. Ludovic BERNARDEAU

Référéndaire

Mme Zaïra PENDERS

Référéndaire

M. Maris KURECKO

Référéndaire

M. Savvas S. PAPASAVVAS

Juge

M. Raphaël VUITTON

Référéndaire

Mme Klotildi KANTZA

Référéndaire

Mme Dominique ADJA

Référéndaire

M. Alfred DITTRICH

Juge

Mme Barbara ERNST

Référéndaire

M. Richard HIMMER

Référéndaire

M. Jean-Christophe PUFFER
Référendaire

M. Juraj SCHWARCZ
Juge

M. Franck MICHEL
Référendaire

M. Andrej STEC
Référendaire

M. Peter PECHO
Référendaire

Mme Mariyana KANCHEVA
Juge

M. Charles-Henry MASSA
Référendaire

M. Nicolas TRIART
Référendaire

M. Juan Ignacio SIGNES DE MESA
Référendaire

M. Eugène BUTTIGIEG
Juge

M. Luc WEITZEL
Référendaire

M. Dimosthenis PAPAKRIVOPOULOS
Référendaire

**Mme Katarzyna POCHEC-
PILIPAVICIUS**
Référendaire

M. Egidijus BIELIŪNAS
Juge

M. Mantas STANEVICIUS
Référendaire

Mme Sarah Gisèle LACRAMPE
Référendaire

M. Viktor KREUSCHITZ
Juge

M. Hanns Peter NEHL
Référendaire

M. François VAN DEN BERGHE
Référendaire

M. Felix SCHATZ
Référendaire

M. Ignacio ULLOA RUBIO
Juge

M. Thierry FOUQUET
Référendaire

Mme Laura GAVILAN HORMIGO
Référendaire

M. Enrique GABALDON CODESIDO
Référendaire

M. Lauri MADISE
Juge

**M. Aymeric DE MONCUIT DE
BOISCUILLE**
Référendaire

Mme Valentina BARONE
Référendaire

M. Jean-Marc BELONGEY
Référendaire

M. Santiago SOLDEVILA FRAGOSO
Juge

M. Ian Stewart FORRESTER
Juge

M. Thierry DESNEUX
Référendaire

M. Pascal BERGHE
Référendaire

Mme Aleksandra MELESKO
Référendaire

M. Constantinos ILIOPOULOS
Juge

M. Thilo STAPPER
Référendaire

Mme Claudia REXHA
Référendaire

M. Andreas SCORDAMAGLIA
Référendaire

**M. Leopoldo CALVO-SOTELO
IBANEZ-MARTIN**
Juge

M. Pascal GILLIAUX
Référendaire

Mme Antonio LA PERGOLA
Référendaire

Mme José Maria SANCHEZ GARCIA
Référendaire

M. Dean SPIELMANN
Juge

Mme Olivia DAVIDSON
Référendaire

M. Yves VAN GERVEN
Référendaire

M. Panayotis VOYATZIS
Référendaire

M. Virgilijus VALANČIUS
Juge

M. Frank HO SI FAT
Référendaire

M. Alexandre MARTIN
Référendaire

M. Maxime HAUVILLER
Référendaire

M. Zoltan CSEHI
Juge

M. Fabio FILPO
Référendaire

Mme Diane BERANGER
Référendaire

Mme Katarina ANDOVA
Référendaire

Mme Nina POLTORAK
Juge

**Mme Grazyna PIESIEWICZ-
STEPNIEWSKA**
Référendaire

M. Marie MEISTER
Référendaire

Mme Anna MARCOULLI
Juge

Mme Mélanie BILOCQ
Référendaire

M. Alexandre THILLIER
Référendaire

M. Luigi CAPPELLETTI
Référendaire

M. Peter George XUEREB
Juge

M. Gerhard GRILL
Référendaire

Mme Cécile FERLA
Référendaire

Mme Bucura MIHAESCU
Référendaire

M. Fredrik SCHALIN
Juge

M. Anders FLOOD
Référendaire

M. Didier GRANDHAY
Référendaire

Mme Yolanda DE MUYNCK
Référendaire

Mme Inga REINE
Juge

Mme Vineta BEI
Référendaire

Mme Céline REMY
Référendaire

Mme Deyan ROUSSANOV
Référendaire

M. Ezio PERILLO
Juge

Mme Paola CAVALIERI
Référendaire

M. Vincent HUC
Référendaire

Mme Dominique THIAVILLE
Référendaire

M. René BARENTS
Juge

M. Christophe VAHDAT
Référendaire

Mme Carole LAVANDIER
Référendaire

Mme Natacha ROSEMARY
Référendaire

M. Ricardo DA SILVA PASSOS
Juge

M. Goncalo BRAGA DA CRUZ

Référendaire

Mme Mirjam ABNER

Référendaire

M. Jerome GSTALTER

Référendaire

M. Paul NIHOUL

Juge

Mme Véronique BERTRAND

Référendaire

Mme Valérie NOEL

Référendaire

Mme Anne-Claire SIMON

Référendaire

M. Barna BERKE

Juge

Mme Maria Grazia SURACE

Référendaire

M. Frédéric SCHMIED

Référendaire

Mme Vanessa JEGO

Référendaire

M. Jesper SVENNINGSEN

Juge

M. Thierry ERNIQUIN

Référendaire

Mme Louise GROENFELDT

Référendaire

M. Karim KOURI

Référendaire

M. Ulf Christophe ÖBERG

Juge

M. Jakob LUNDSTROM

Référendaire

Mme Charlotte EMIN

Référendaire

M. Mohamed ALI

Référendaire

Mme Octavia SPINEANU-MATEI

Juge

Mme Valerie BAUER

Référendaire

Mme Diana BULANCEA

Référendaire

M. Christophe John VERDURE

Référendaire

Mme Maria JOSÉ COSTEIRA

Juge

M. Michele TRAPANI

Référendaire

M. Frederic MESSINA

Référendaire

Mme Esperanca da

Conceição PEREIRA MEALHA

Référendaire

M. Jan PASSER

Juge

M. Cyrille CALLIÈS

Référendaire

M. Pierre SCHMITT

Référendaire

M. David HADROUSEK

Référendaire

Mme Krystyna KOWALIK-BAŃCZYK

Juge

M. Charles MEILLIER

Référendaire

M. Pierre CAVAILLÉ

Référendaire

Mme Katarzyna SZYCHOWSKA

Référendaire

M. Alexander KORNEZOV

Juge

Mme Lionela NIZET

Référendaire

M. Jean-Philippe CHRISTIENNE

Référendaire

M. Hristo KIRILOV

Référendaire

M. Colm MAC EOCHAIDH

Juge

Mme Aoife POWER

Référendaire

M. Cédric CHENEVIÈRE

Référendaire

M. Edouard LEDUC

Référendaire

M. Geert DE BAERE

Juge

Mme Stéphanie RAMET

Référendaire

Mme Anne LAMOTE

Référendaire

M. Emmanuel COULON

Greffier

Greffe

Fax +352 4303-2100

Mme Marie JUNIUS

Attaché auprès du greffier

Unité A

Mme Blanca PASTOR BORGÑOÑ

Greffier adjoint

Unité B

Mme Camilla KRISTENSEN

Chef d'unité

Services de la Cour de justice de l'Union européenne

Directement rattachés au Greffier

Direction de la recherche et documentation

Mme Sabine HACKSPIEL
Directeur

Unité A

M. Wolfgang ROSCH
Chef d'unité

Unité B

Mme Celestina IANNONE
Chef d'unité

Unité C

M. Pedro CABRAL
Chef d'unité

Direction du protocole et des visites

Mme Maria MUGICA ARZAMENDI
Directeur

Unité séminaires et visites

Mme Zita AVAS
Chef d'unité

Conseiller juridique pour les affaires administratives

M. Jan INGHELRAM
Directeur

Auditeur interne

M. Javier MARTÍNEZ DE ARAGÓN
Directeur

Unité Projets et coordination terminologiques

Mme Caroline REICHLING
Chef d'unité

DIRECTION GÉNÉRALE DE L'ADMINISTRATION

M. Agostino Valerio PLACCO
Directeur général

Direction des ressources humaines et de l'administration du personnel

M. Mark RONAYNE
Directeur

Unité Ressources humaines

M. Claude DEROCHE
Chef d'unité

Unité Droits statutaires, affaires sociales et médicales, conditions de travail

M. Costas POPOTAS
Chef d'unité

Unité Rémunérations et missions

M. Paolo BRIZZI
Chef d'unité

Unité Formation et développements

Mme Birgitte JANSSON
Chef d'unité

Direction du budget et des affaires financières

Mme Belén HUERTA RICO
Directeur

Unité assistance financière, budget et vérification

Mme Belén HUERTA RICO
Chef d'unité

Unité comptabilité et système de gestion budgétaire et financière

Direction des bâtiments et de la sécurité

M. Joachim SCHWIERS
Directeur

Unité sécurité

Unité gestion des bâtiments

Unité travaux neufs

Direction de la logistique

M. Marc SCHAUSS
Directeur

Unité Achats et inventaire

Mme Eva ANGLESSY
Chef d'unité

Unité Services généraux et matériel roulant

M. Luis MOITINHO DE ALMEIDA
Chef d'unité

Unité Production, publication et diffusion de documents

M. Andrew PATON
Chef d'unité

DIRECTION GÉNÉRALE DU MULTILINGUISME

M. Thierry LEFEVRE
Directeur général

Directement rattachées au directeur général

Unité Outils d'aide au multilinguisme

M. Florent THOUVENIN
Chef d'unité

Unité Planning et traduction externe

M. Normunds VASARINS
Chef d'unité

Direction de l'interprétation

Mme Marie MUTTILAINEN
Directeur

Unité A

Mme Marina PASCUAL OLAGUIBEL
Chef d'unité

Unité B

Mme Elizabeth CADE
Chef d'unité

Unité C

M. Thomas KUBBEN
Chef d'unité

Unité Audiences et ressources

M. Stig FORSINGDAL
Chef d'unité

Direction A de la traduction juridique

Mme Susan WRIGHT
Directeur

Unité de traduction tchèque

M. Martin SMEJKAL
Chef d'unité

Unité de traduction allemande

M. Mathias GLAESER
Chef d'unité

Unité de traduction estonienne

Mme Liina TERAS
Chef d'unité

Unité de traduction espagnole

M. Adolfo GUTIERREZ
Chef de division

Unité de traduction française

M. Jean-Marie GARDETTE
Chef d'unité

Unité de traduction hongroise

Mme Rita PETRO
Chef d'unité

Unité de traduction lituanienne

Mme Marija ANCIUVIENĖ
Chef d'unité

Unité de traduction maltaise

M. Joseph IZZO CLARKE
Chef d'unité

Unité de traduction polonaise

M. Maciej MARKIEWICZ
Chef d'unité

Unité de traduction roumaine

Mme Ioana GHEORGHE-BADESCU
Chef d'unité

Unité de traduction slovaque

M. Branislav KAPALA
Chef d'unité

Direction B de la traduction juridique

M. Madis VUNDER
Directeur

Unité de traduction anglaise

M. Madis VUNDER
Directeur

Unité de traduction bulgare

M. Dimitar STEFANOV
Chef d'unité

Unité de traduction croate

Mme Ivana BOZAC
Chef d'unité

Unité de traduction danoise

M. Jess HAVE NIELSEN
Chef d'unité

Unité de traduction finnoise

M. Kari LIIRI
Chef de division

Unité de traduction grecque

M. Nikolaos SORTIKOS
Chef d'unité

Unité de traduction italienne

M. Alberto MORELLO
Chef de division

Unité de traduction lettone

Mme Ilona SKUJA
Chef d'unité

Unité de traduction portugaise

M. Nuno FONTES NUNES
Chef d'unité

Unité de traduction slovène

Mme Silva HORVAT
Chef d'unité

Unité de traduction suédoise

Mme Ingalill LINDBLOM
Chef de division

**Unité de traduction
néerlandaise**

M. Koen WOLFS
Chef d'unité

DIRECTION GÉNÉRALE DE L'INFORMATION

M. Rüdiger STOTZ
Directeur général

**Direction des
technologies de
l'information**

Mme Raluca-Lavinia PEICA
Directeur

**Système intégré de gestion
des affaires**

M. Stéphane LEPIONKA

**Unité Planification du
portefeuille et gestion des
ressources**

M. Bernard LHERITIER
Chef d'unité

**Sécurité des systèmes
d'information**

M. Dirk LIESER

**Unité Conception des
solutions informatiques**

M. Éric DEUDON
Chef d'unité

**Unité Réalisation des
solutions informatiques**

Mme Karine LEWICKI
Chef d'unité

**Unité Opérations et support
aux utilisateurs**

M. Marc LOMBAERT
Chef d'unité

**Direction de la
bibliothèque**

M. Marc SCHAUSS
Directeur

Fonds de la bibliothèque

M. Jos KUERTEN
Chef d'unité

**Services proposés aux
utilisateurs**

M. Vittorio MERLO
Chef d'unité

**Unité Production, publication
et diffusion de documents**

M. Andrew PATON
Chef d'unité

**Direction de la
communication**

M. Goulielmos VALASIDIS
Directeur

Unité presse et information

M. Juan-Carlos GONZALEZ ALVAREZ
Chef d'unité

Unité Accès aux documents

Mme Rita ERHARD
Chef d'unité

**Unité Publications et médias
électroniques**

Mme Estella CIGNA-ANGELIDIS
Chef d'unité



ECB — Banque centrale européenne

Sonnemannstrasse 20
60314 Frankfurt am Main
ALLEMAGNE
info@ecb.europa.eu
<http://www.ecb.europa.eu>
Tél. +49 691344-0
Fax +49 691344-6000

DIRECTOIRE

M. Mario DRAGHI

Président

Photo: © ECB

<http://www.ecb.europa.eu/ecb/orga/decisions/html/cvdraghi.en.html>

M. Vítor CONSTÂNCIO

Vice-président

Photo: © ECB

<http://www.ecb.europa.eu/ecb/orga/decisions/html/cvconstancio.en.html>

M. Benoît COEURÉ

Membre du directoire de la BCE

Photo: © ECB

<http://www.ecb.europa.eu/ecb/orga/decisions/html/cvcoeuere.en.html>

Mme Sabine LAUTENSCHLÄGER

Membre du directoire de la BCE

Photo: © ECB

<http://www.ecb.europa.eu/ecb/orga/decisions/html/cvlautenschlaeger.en.html>

M. Yves MERSCH

Membre du directoire de la BCE

Photo: © ECB

<http://www.ecb.europa.eu/ecb/orga/decisions/html/cvmersch.en.html>

M. Peter PRAET

Membre du directoire de la BCE

Photo: © ECB

<http://www.ecb.europa.eu/ecb/orga/decisions/html/cvpraet.en.html>

CONSEIL DES GOUVERNEURS

M. Mario DRAGHI

Président

M. Vítor CONSTÂNCIO

Vice-président

M. Benoît COEURÉ

Membre du directoire de la BCE

Mme Sabine LAUTENSCHLÄGER

Membre du directoire de la BCE

M. Yves MERSCH

Membre du directoire de la BCE

M. Peter PRAET

Membre du directoire de la BCE

M. Jan SMETS

Gouverneur, Banque nationale de Belgique

M. Jens WEIDMANN

Président, Deutsche Bundesbank

M. Ardo HANSSON

Gouverneur, Eesti Pank

M. Philip R. LANE

Gouverneur, Banc Ceannais na hÉireann/Central Bank of Ireland

M. Yannis STOURNARAS

Gouverneur, Banque de Grèce

M. Luis María LINDE

Gouverneur, Banco de España

M. François VILLEROY DE GALHAU

Gouverneur, Banque de France

M. Ignazio VISCO

Gouverneur, Banca d'Italia

Mme Chrystalla GEORGHADJI

Gouverneur, Banque centrale de Chypre

M. Ilmārs RIMŠĒVIČS

Gouverneur, Latvijas Banka

M. Vitas VASILIAUSKAS

Président du Conseil d'administration, Lietuvos bankas

M. Gaston REINESCH

Gouverneur, Banque centrale du Luxembourg

M. Mario VELLA

Gouverneur, Bank Ċentrali ta' Malta/Central Bank of Malta

M. Klaas KNOT

Président, De Nederlandsche Bank

M. Ewald NOWOTNY

Gouverneur, Oesterreichische Nationalbank

M. Carlos COSTA

Gouverneur, Banco de Portugal

M. Boštjan JAZBEC

Gouverneur, Banka Slovenije

M. Jozef MAKÚCH

Gouverneur, Národná banka Slovenska

M. Erkki LIIKANEN

Gouverneur, Suomen Pankki — Finlands Bank

CONSEIL GÉNÉRAL

M. Mario DRAGHI
Président

M. Vítor CONSTÂNCIO
Vice-président

M. Jan SMETS
Gouverneur, Banque nationale de Belgique

M. Dimitar RADEV
Gouverneur, Българска народна банка (Bulgarian National Bank)

M. Jiří RUSNOK
Gouverneur, Česká národní banka

M. Lars ROHDE
Gouverneur, Danmarks Nationalbank

M. Jens WEIDMANN
Président, Deutsche Bundesbank

M. Philip R. LANE
Gouverneur, Banc Ceannais na hÉireann/Central Bank of Ireland

M. Ardo HANSSON
Gouverneur, Eesti Pank

M. Yannis STOURNARAS
Gouverneur, Banque de Grèce

M. Luis María LINDE
Gouverneur, Banco de España

M. François VILLEROY DE GALHAU
Gouverneur, Banque de France

M. Ignazio VISCO
Gouverneur, Banca d'Italia

M. Boris VUJČIĆ
Président, Hrvatska narodna banka

Mme Chrystalla GEORGHADJI
Gouverneur, Banque centrale de Chypre

M. Ilmārs RIMŠĒVIČS
Gouverneur, Latvijas Banka

M. Vitas VASILIAUSKAS
Président du Conseil d'administration, Lietuvos bankas

M. Gaston REINESCH
Gouverneur, Banque centrale du Luxembourg

M. György MATOLCSY
Gouverneur, Magyar Nemzeti Bank

M. Mario VELLA
Gouverneur, Bank Ċentrali ta' Malta/Central Bank of Malta

M. Klaas KNOT
Président, De Nederlandsche Bank

M. Ewald NOWOTNY
Gouverneur, Oesterreichische Nationalbank

M. Adam GLAPIŃSK
Président, Narodowy Bank Polski

M. Carlos COSTA
Gouverneur, Banco de Portugal

M. Mugur ISĂRESCU
Gouverneur, Banca Națională a României

M. Boštjan JAZBEC
Gouverneur, Banka Slovenije

M. Jozef MAKÚCH
Gouverneur, Národná banka Slovenska

M. Erkki LIIKANEN
Gouverneur, Suomen Pankki — Finlands Bank

M. Stefan INGVES
Gouverneur, Sveriges Riksbank

M. Mark CARNEY
Gouverneur, Bank of England

DIRECTION GÉNÉRALE ADMINISTRATION

M. Michael DIEMER
Chief Services Officer

M. Werner STUDENER
Directeur général

M. Klaus RIEMKE
Directeur général adjoint

Division Services administratifs

M. Erich NIEDERDORFER
Chef de division

Division Immobilier

M. Holger HANSEL
Chef de division

Division Sécurité

M. Bruno KALHOJ
Chef de division

DIRECTION BILLETS

M. Ton ROOS
Directeur

Division Développement de la monnaie fiduciaire

M. Jean-Michel GRIMAL
Chef de division

Division Gestion de la monnaie fiduciaire

Mme Doris SCHNEEBERGER
Chef de division

DIRECTION GÉNÉRALE COMMUNICATION

Mme Christine GRAEFF
Directrice générale

M. Thierry BRACKE
Directeur général adjoint

Mme Cornelia LOTZE
Directrice générale adjointe

Division Relations avec les médias

M. Michael STEEN
Chef de division

Division Internet et numérique

Mme Joellen PERRY
Chef de division

Division Information et protocole

Mme Valérie SAINTOT
Chef de division

Division Services linguistiques

Mme Rossana VILLANI
Chef de division

CONSEILLERS AUPRÈS DU DIRECTOIRE

M. Roland STRAUB
Conseiller du président et coordonnateur des conseillers auprès du directoire

SECRÉTARIAT DU CERS

M. Francesco MAZZAFERRO
Chef du secrétariat

DIRECTION GÉNÉRALE QUESTIONS ÉCONOMIQUES

M. Frank SMETS
Directeur général

Division Questions budgétaires

M. Christophe KAMPS
Chef de division

DIRECTORATE GENERAL ECONOMIC DEVELOPMENTS

M. Hans-Joachim KLÖCKERS
Directeur général

Division surveillance des pays

Division Prix et coûts

Division Convergence et compétitivité

Mme Isabel VANSTEENKISTE
Chef de division

Mme Christiane NICKEL
Chef de division

M. Ettore DORRUCCI
Chef de division

Division Production et demande

M. Diego RODRÍGUEZ PALENZUELA
Chef de division

DIRECTION GÉNÉRALE POLITIQUE MONÉTAIRE

M. Massimo ROSTAGNO
Directeur général

Division Marchés de capitaux/
structures financières

Division Analyse monétaire

M. Thomas WERNER
Chef de division

M. João SOUSA
Chef de division

DIRECTION GÉNÉRALE POLITIQUE MACROPRUDENTIELLE ET STABILITÉ FINANCIÈRE

M. Sergio NICOLETTI-ALTIMARI
Directeur général

Systemic Risk and Financial
Institutions Division

Stress Test Modelling Division

M. John FELL
Directeur général adjoint

Market-based Finance Division
Financial Regulation and Policy

M. Carmelo SALLEO
Chef de division

Macro-prudential Policy Division

Mme Fátima PIRES
Chef de division

M. Carsten DETKEN
Chef de division

DIRECTION GÉNÉRALE RESSOURCES HUMAINES

Mme Anne-Sylvie CATHERIN
Directrice générale

Talent Management Division

Employee Services Division

M. Peter RENNPFERDT
Directeur général adjoint

Mme Ildikó RÁCZNÉ SZOKE
Chef de division

Mme Daniela SCHACKIS
Chef de division

DIRECTORATE GENERAL FINANCE

M. Roberto SCHIAVI
Directeur général

Central Procurement Division

Budgeting and Controlling Division

Mme Claudia MANN
Directrice générale adjointe

M. Juan Prieto FERNÁNDEZ
Chef de division

Mme Carin PRONK
Chef de division

Accounting Division

Financial Reporting Division

M. Pär DICKMAN
Chef de division

M. Kevin YEUNG
Chef de division

DIRECTION GÉNÉRALE SYSTÈMES D'INFORMATION

M. Koenraad DE GEEST
Directeur général

Division Sécurité et architecture
informatiques

Division Applications du domaine mise
en œuvre

Mme Magi CLAVÉ
Directrice générale adjointe

M. Alvise GRAMMATICA
Chef de division

Mme Meike STRÖTER
Chef de division

M. Dirk ROBIJNS
Directeur général adjoint

Division Systèmes d'entreprise

Division Infrastructure et opérations

Division Gouvernance informatique et
relations avec les services

M. Gerard SALOU
Chef de division

M. Christoph SCHAPER
Chef de division

Mme Danièle KREBS
Chef de division

Division Applications du domaine
analytique

M. Patrick MACCURY
Chef de division

DIRECTION AUDIT INTERNE

M. Klaus GRESSENBAUER
Directeur

1. Division Missions d'audit

2. Division Missions d'audit

M. Eric VERMEIR
Chef de division

M. Jan WAPPEROM
Chef de division

DIRECTION GÉNÉRALE RELATIONS INTERNATIONALES ET EUROPÉENNES

M. Frank MOSS
Directeur général

Division Relations et coopération
internationales

Division Évolutions conjoncturelles
hors zone euro

M. Gilles NOBLET
Directeur général adjoint

M. Benjamin VONESSEN
Chef de division

M. Stylianos MAKRYDAKIS
Chef de division

Division Institutions et enceintes de
l'UE

Division Analyse des questions
économiques internationales

M. Johannes LINDNER
Chef de division

M. Livio STRACCA
Chef de division

REPRÉSENTATION DE LA BCE À WASHINGTON DC

M. Rasmus RÜFFER
Directeur général

REPRÉSENTATION DE LA BCE À BRUXELLES

M. Boris KISSELEVSKY

DIRECTION GÉNÉRALE AFFAIRES JURIDIQUES

isl

Mme Chiara ZILIOLI
Directrice générale

Division Droit institutionnel

Division Législation

M. Christian KROPPENSTEDT
Directeur général adjoint

Mme Frederik MALFRÈRE
Chef de division

M. Mikael STENSTRÖM
Chef de division

M. Roberto UGENA
Directeur général adjoint

Division Droit financier

Division Droit de la supervision

M. Otto HEINZ
Chef de division

Mme Eleni KOUPEPIDOU
Chef de division

DIRECTION GÉNÉRALE OPÉRATIONS DE MARCHÉ

M. Ulrich BINDSEIL
Directeur général

Mme Cornelia HOLTHAUSEN
Directrice générale adjointe

M. Torsti SILVONEN
Directeur général adjoint

Division Services liés aux opérations
financières

M. Michel STUBBE
Chef de division

Division Marché monétaire et liquidité

M. Jean-Louis SCHIRMANN
Chef de division

Division Opérations internationales et
sur les marchés obligataires

M. Christophe BEUVE
Chef de division

Division Analyse des opérations de
marché

M. Benjamin SAHEL
Chef de division

Division Systèmes des opérations de
marché

M. Christian REYNDERS
Chef de division

DIRECTION GÉNÉRALE INFRASTRUCTURE DE MARCHÉ ET SYSTÈMES DE PAIEMENT

M. Marc BAYLE
Directeur général

M. Pierre PETIT
Directeur général adjoint

Division Surveillance

Mme Fiona VAN ECHELPOEL
Chef de division

Division Intégration des marchés

M. Helmut WACKET
Chef de division

Market Infrastructure Management
Division

M. Sylvain DEBEAUMONT
Chef de division

Market Infrastructure Development
Division

M. Mehdi MANAA
Chef de division

DIRECTION GÉNÉRALE ÉTUDES ET RECHERCHE

M. Luc LAEVEN
Directeur général

M. Philipp HARTMANN
Directeur général adjoint

Division Recherche sur la politique
monétaire

M. Michael EHRMANN
Chef de division

Division Recherche financière

M. Simone MANGANELLI
Chef de division

DIRECTION GESTION DES RISQUES

M. Carlos BERNADELL
Directeur

Division Stratégie de gestion des
risques

M. Alessandro CALZA
Chef de division

Division Analyse des risques

M. Fernando MONAR LORA
Chef de division

DIRECTION GÉNÉRALE SECRÉTARIAT

M. Pedro GUSTAVO TEIXEIRA
Directeur général

COMPLIANCE AND GOVERNANCE OFFICE

M. Roman SCHREMSER
Directeur général

Division Secrétariat

M. Manfred KOCH

Division Services de gestion de
l'information

DIRECTION GÉNÉRALE STATISTIQUES

M. Aurel SCHUBERT

Directeur général

M. Werner BIER

Directeur général adjoint

External Statistics and Sector
Accounts

Mme Caroline WILLEKE

Chef de division

Securities and Financial Markets Data

M. Remigio ECHEVERRÍA

Chef de division

Analytical Credit and Master Data

M. Jean-Marc ISRAËL

Chef de division

Statistical Applications and Tools

M. Alessandro BONARA

Chef de division

Monetary and Economic Statistics
Division

M. Ioannis GANOULIS

Chef de division

Banking Supervision Data Division

M. Giancarlo PELLIZZARI

Chef de division

DIRECTION GÉNÉRALE SURVEILLANCE MICROPRUDENTIELLE I

M. Stefan WALTER

Directeur général

Mme Margarita DELGADO

Directrice générale adjointe

M. Patrick AMIS

Directeur général adjoint

DIRECTION GÉNÉRALE SURVEILLANCE MICROPRUDENTIELLE II

M. Ramón QUINTANA

Directeur général

M. Rolf KLUG

Directeur général adjoint

M. Paolo CORRADINO

Directeur général adjoint

DIRECTION GÉNÉRALE SURVEILLANCE MICROPRUDENTIELLE III

M. Jukka VESALA

Directeur général

Mme Linette FIELD

Directrice générale adjointe

DIRECTION GÉNÉRALE SURVEILLANCE MICROPRUDENTIELLE IV

M. Korbinian IBEL

Directeur général

M. François-Louis MICHAUD

Directeur général adjoint

M. Giuseppe SIANI

Directeur général adjoint

DIRECTORATE SECRETARIAT TO THE SUPERVISORY BOARD

Mme Petra SENKOVIC

Directrice générale



ECA — Cour des comptes européenne

12, rue Alcide De Gasperi
1615 Luxembourg
LUXEMBOURG
eca-info@eca.europa.eu
<http://www.eca.europa.eu>
Tél. +352 4398-1

LES MEMBRES DE LA COUR ET LEURS CABINETS

M. Klaus-Heiner LEHNE

Président de la Cour
Tél. +352 4398-45271

M. Thomas ARNTZ

Chef de cabinet
Tél. +352 4398-47556

M. Edouard DIRRIG

Attaché
Tél. +352 4398-45214

M. Marc-Oliver HEIDKAMP

Attaché
Tél. +352 4398-47622

M. Henri GRETHEN

Membre de la Cour
Tél. +352 4398-45376
Fax +352 4398-46819

M. Marc HOSTERT

Chef de cabinet
Tél. +352 4398-47711

Mme Ildikó PREISS

Attaché
Tél. +352 4398-47340

M. Ladislav BALKO

Membre de la Cour
Tél. +352 4398-47201

M. Branislav URBANIČ

Chef de cabinet
Tél. +352 4398-47127

Mme Zuzana FRANKOVÁ

Attaché
Tél. +352 4398-47205

M. Lazaros S. LAZAROU (Λάζαρος Σ. ΛΑΖΑΡΟΥ)

Membre de la Cour
Tél. +352 4398-47241

M. Johan Adriaan LOK

Chef de cabinet
Tél. +352 4398-45415

M. Agathoclis ARGYROU

Attaché
Tél. +352 4398-45714

M. Pietro RUSSO

Membre de la Cour
Tél. +352 4398-45374

Mme Chiara CIPRIANI

Chef de cabinet
Tél. +352 4398-45218

M. Benjamin JAKOB

Attaché
Tél. +352 4398-47056

M. Baudilio TOMÉ MUGURUZA

Membre de la Cour
Tél. +352 4398-45592

M. Daniel COSTA DE MAGALHÃES

Chef de cabinet
Tél. +352 4398-45174

M. Ignacio GARCIA DE PARADA

Attaché
Tél. +352 4398-45006

Mme Iliana IVANOVA

Membre de la Cour
Tél. +352 4398-47141

M. Mihail STEFANOV

Chef de cabinet
Tél. +352 4398-47023

M. James VERITY

Attaché
Tél. +352 4398-47022

M. George PUFAN

Membre de la Cour
Tél. +352 4398-47506

M. Patrick WELDON

Chef de cabinet
Tél. +352 4398-45335

M. Mircea RĂDULESCU

Attaché
Tél. +352 4398-45431

M. Neven MATES

Membre de la Cour
Tél. +352 4398-47439

M. Georgios KARAKATSANIS

Chef de cabinet
Tél. +352 4398-45929

M. Marko MRKALJ

Attaché
Tél. +352 4398-47417

M. Alex BRENNINKMEIJER

Membre de la Cour
Tél. +352 4398-45236

M. Raphael DEBETS

Chef de cabinet
Tél. +352 4398-45081

Mme Di HAI

Attaché
Tél. +352 4398-45838

Mme Danièle LAMARQUE

Membre de la Cour
Tél. +352 4398-45203

M. Dirk PAUWELS

Chef de cabinet
Tél. +352 4398-45229

Mme Stéphanie GIRARD

Attaché
Tél. +352 4398-45847

M. Nikolaos MILIONIS

(Νικόλαος ΜΗΛΙΩΝΗΣ)

Membre de la Cour
Tél. +352 4398-45258

Mme Ioulia PAPANTHEODOROU

Chef de cabinet
Tél. +352 4398-47299

M. Kristian SNITER

Attaché
Tél. +352 4398-47355

M. Phil WYNN OWEN

Membre de la Cour
Tél. +352 4398-45372

M. Gareth ROBERTS

Chef de cabinet
Tél. +352 4398-45724

M. Olivier PRIGENT

Attaché
Tél. +352 4398-47424

M. Oskar HERICS

Membre de la Cour
Tél. +352 4398-47558

M. Thomas OBERMAYR

Chef de cabinet
Tél. +352 4398-47406

Mme Laura GORES

Attaché
Tél. +352 4398-45066

Mme Bettina JAKOBSEN

Membre de la Cour
Tél. +352 4398-47144

Mme Katja MATTFOLK

Chef de cabinet
Tél. +352 4398-47428

M. Kim STORUP

Attaché
Tél. +352 4398-47551

M. Janusz WOJCIECHOWSKI

Membre de la Cour
Tél. +352 4398-45567

Mme Kinga WIŚNIEWSKA-DANEK

Chef de cabinet
Tél. +352 4398-45753

Mme Katarzyna RADECKA-MOROZ

Attaché
Tél. +352 4398-47253

M. Samo JEREB

Membre de la Cour
Tél. +352 4398-45570

Mme Kathrine HENDERSON

Chef de cabinet
Tél. +352 4398-47213

Mme Jerneja VRABIČ

Attaché
Tél. +352 4398-45606

M. Jan GREGOR

Membre de la Cour
Tél. +352 4398-45559

M. Werner VLASSELAER

Chef de cabinet
Tél. +352 4398-45434

M. Bernard MOYA

Attaché
Tél. +352 4398-45916

Mme Edite DZALBE

Chef de cabinet
Tél. +352 4398-45583

Mme Laura GRAUDINA

Attaché
Tél. +352 4398-45691

M. Rimantas ŠADŽIUS

Membre de la Cour
Tél. +352 4398-47261

M. Mindaugas PAKŠTYS

Chef de cabinet
Tél. +352 4398-45755

M. Tomas MACKEVIČIUS

Attaché
Tél. +352 4398-47133

M. Leo BRINCAT

Membre de la Cour
Tél. +352 4398-45162

M. Neil BALDACCHINO KERR

Chef de cabinet
Tél. +352 4398-47108

Mme Annette FARRUGIA

Attaché
Tél. +352 4398-45185

M. João FIGUEIREDO

Membre de la Cour
Tél. +352 4398-45154

M. Manuel LOURENÇO DE OLIVEIRA

Chef de cabinet
Tél. +352 4398-45160

Mme Paula BETENCOURT

Attaché
Tél. +352 4398-45059

M. Juhan PARTS

Membre de la Cour
Tél. +352 4398-45299

M. Ken-Marti VAHER

Chef de cabinet
Tél. +352 4398-45917

M. Margus KURM

Attaché
Tél. +352 4398-45912

Mme Ildikó GÁLL-PELCZ

Membre de la Cour
Tél. +352 4398-47053

M. Zoltán LAVOS

Chef de cabinet
Tél. +352 4398-47150

Mme Claudia BARA

Attaché
Tél. +352 4398-47131

Mme Eva LINDSTRÖM

Membre de la Cour
Tél. +352 4398-47303

Mme Katharina BRYAN

Chef de cabinet
Tél. +352 4398-45211

M. Johan STALHAMMAR

Attaché
Tél. +352 4398-47329

M. Tony MURPHY

Membre de la Cour
Tél. +352 4398-47784

M. Wolfgang STOLZ

Chef de cabinet
Tél. +352 4398-45502

M. Peter BORSOS

Attaché
Tél. +352 4398-47787

M. Hannu TAKKULA

Membre de la Cour
Tél. +352 4398-47282

M. Turo HENTILÄ

Chef de cabinet
Tél. +352 4398-45925

Mme Helka NYKÄNEN

Attaché
Tél. +352 4398-45246

Mme Annemie TURTELBOOM

Membre de la Cour
Tél. +352 4398-47387

M. Dennis WERNERUS

Chef de cabinet
Tél. +352 4398-47737

M. Dzheili ISMAIL

Attaché
Tél. +352 4398-47464

PRÉSIDENTE

Stratégie de l'institution, programmation et gestion de la performance, Communication et médias, Relations institutionnelles

M. Martin WEBER

Directeur
Tél. +352 4398-45151

Mme Elisabeth FRANCO

Manager principal
Tél. +352 4398-45484

M. Fabrice MERCADE

Manager principal
Tél. +352 4398-45486

M. Mark ROGERSON

Porte-parole
Tél. +352 4398-47063

M. Damijan FIŠER

Attaché de presse
Tél. +352 4398-47300

Mme Helena PIRON MÄKI-KORVELA

*Responsable principale des relations
institutionnelles*
Tél. +352 4398-45314

M. Sebastian MITROWSKI

*Responsable des relations
institutionnelles*
Tél. +352 4398-47359

Affaires juridiques

M. Christophe LESAUVAGE

Manager principal
Tél. +352 4398-45803

M. Johan VAN DAMME

Délégué à la protection des données
Tél. +352 4398-45279

Audit interne

M. Fred Michael ZENNER

Manager principal
Tél. +352 4398-45498

CHAMBRES

CHAMBRE I — UTILISATION DURABLE DES RESSOURCES NATURELLES

M. Nikolaos MILIONIS

(Νικόλαος ΜΗΛΙΩΝΗΣ)

Doyen
Tél. +352 4398-45258

M. Phil WYNN OWEN

Membre
Tél. +352 4398-45372

M. Janusz WOJCIECHOWSKI

Membre
Tél. +352 4398-45567

M. Samo JEREB

Membre
Tél. +352 4398-45570

M. João FIGUEIREDO

Membre
Tél. +352 4398-45154

M. Peter WELCH

Directeur
Tél. +352 4398-45272

M. Michael BAIN

Manager principal
Tél. +352 4398-45438

M. Helder FARIA VIEGAS

Manager principal
Tél. +352 4398-45249

M. Colm FRIEL

Manager principal
Tél. +352 4398-45023

M. Richard HARDY

Manager principal
Tél. +352 4398-45625

M. Robert MARKUS

Manager principal
Tél. +352 4398-45371

CHAMBRE II — INVESTISSEMENTS EN FAVEUR DE LA COHÉSION, DE LA CROISSANCE ET DE L'INCLUSION

Mme Iliana IVANOVA

Doyen
Tél. +352 4398-47141

M. Henri GRETHEN

Membre
Tél. +352 4398-45376

M. Ladislav BALKO

Membre
Tél. +352 4398-47201

M. George PUFAN

Membre
Tél. +352 4398-47506

M. Oskar HERICS

Membre
Tél. +352 4398-47558

M. Tony MURPHY

Membre
Tél. +352 4398-47784

M. Gerhard ROSS

Directeur
Tél. +352 4398-45988

M. Niels-Erik BROKOPP-SPIERMANN

Manager principal
Tél. +352 4398-45579

Mme Myriam CAZZANIGA

Manager principal
Tél. +352 4398-45641

M. Juan Ignacio GONZÁLEZ

BASTERO
Manager principal
Tél. +352 4398-45117

M. Pietro PURICELLA

Manager principal
Tél. +352 4398-45674

M. Emmanuel RAUCH

Manager principal
Tél. +352 4398-45919

CHAMBRE III — ACTION EXTÉRIEURE, SÉCURITÉ ET JUSTICE

Mme Bettina JAKOBSEN

Doyen
Tél. +352 4398-47144

M. Baudilio TOMÉ MUGURUZA

Membre
Tél. +352 4398-45592
Fax +352 4398-46818

M. Leo BRINCAT

Membre
Tél. +352 4398-45162

M. Juhan PARTS

Membre
Tél. +352 4398-45299

M. Hannu TAKKULA

Membre
Tél. +352 4398-47282

M. Philippe FROIDURE

Directeur
Tél. +352 4398-45302

M. Alejandro BALLESTER GALLARDO

Manager principal
Tél. +352 4398-45272

Mme Sabine HIERNAUX-FRITSCH

Manager principal
Tél. +352 4398-45454

Mme Beatrix LESIEWICZ

Manager principal
Tél. +352 4398-45920

CHAMBRE IV — RÉGLEMENTATION DES MARCHÉS ET ÉCONOMIE CONCURRENTIELLE

M. Neven MATES

Doyen
Tél. +352 4398-47439
Fax +352 4398-48439

M. Alex BRENNINKMEIJER

Membre
Tél. +352 4398-45236
Fax +352 4398-46236

M. Mihails KOZLOVS

Membre
Tél. +352 4398-45569

M. Rimantas ŠADŽIUS*Membre*

Tél. +352 4398-47261

Mme Ildikó GÁLL-PELCZ*Membre*

Tél. +352 4398-47053

Mme Ioanna METAXOPOULOU*Directeur*

Tél. +352 4398-47561

M. Denis BRUNEAU*Manager principal*

Tél. +352 4398-45492

Mme Marion COLONERUS*Manager principal*

Tél. +352 4398-45237

M. Paul STAFFORD*Manager principal*

Tél. +352 4398-45494

M. Friedemann ZIPPEL*Manager principal*

Tél. +352 4398-45488

CHAMBRE V — FINANCEMENT ET ADMINISTRATION DE L'UNION

M. Lazaros S. LAZAROU (Λάζαρος Σ. ΛΑΖΑΡΟΥ)*Doyen*

Tél. +352 4398-47241

M. Pietro RUSSO*Membre*

Tél. +352 4398-45374

M. Jan GREGOR*Membre*

Tél. +352 4398-45559

Mme Eva LINDSTRÖM*Membre*

Tél. +352 4398-47303

Mme Annemie TURTELBOOM*Membre*

Tél. +352 4398-47387

M. Mariusz POMIĘŃSKI*Directeur*

Tél. +352 4398-47671

M. Gabriele CIPRIANI*Conseiller principal auprès du Doyen*

Tél. +352 4398-45556

M. Bertrand ALBUGUES*Manager principal*

Tél. +352 4398-45769

M. Alberto GASPERONI*Manager principal*

Tél. +352 4398-45110

Mme Judit OROSZKI*Manager principal*

Tél. +352 4398-47404

M. Ralph OTTE*Manager principal*

Tél. +352 4398-45255

Mme Margit SPINDELEGGER*Manager principal*

Tél. +352 4398-45955

COMITÉ CHARGÉ DU CONTRÔLE QUALITÉ DE L'AUDIT

Mme Danièle LAMARQUE*Membre chargée du contrôle qualité de l'audit*

Tél. +352 4398-45203

M. Oskar HERICS*Membre*

Tél. +352 4398-47558

Mme Bettina JAKOBSEN*Membre*

Tél. +352 4398-47144

M. Jan GREGOR*Membre*

Tél. +352 4398-45559

M. Mihails KOZLOVS*Membre*

Tél. +352 4398-45569

M. Janusz WOJCIECHOWSKI*Membre*

Tél. +352 4398-45567

M. Geoffrey SIMPSON*Directeur*

Tél. +352 4398-45347

Mme Bogna KUCZYŃSKA*Manager principal*

Tél. +352 4398-47368

M. John SWEENEY*Manager principal*

Tél. +352 4398-45526

COMITÉ ADMINISTRATIF

M. Klaus-Heiner LEHNE*Président*

Tél. +352 4398-45271

M. Rimantas ŠADŽIUS*Membre responsable des relations institutionnelles*

Tél. +352 4398-47261

Mme Danièle LAMARQUE*Membre chargée du contrôle qualité de l'audit*

Tél. +352 4398-45203

M. Nikolaos MILIONIS**(Νικόλαος ΜΗΛΙΩΝΗΣ)***Doyen de la Chambre I*

Tél. +352 4398-45258

Mme Iliana IVANOVA*Doyen de la Chambre II*

Tél. +352 4398-47141

Mme Bettina JAKOBSEN*Doyen de la Chambre III*

Tél. +352 4398-47144

M. Neven MATES*Doyen de la Chambre IV*

Tél. +352 4398-47439

Fax +352 4398-48439

M. Lazaros S. LAZAROU (Λάζαρος Σ. ΛΑΖΑΡΟΥ)*Doyen de la Chambre V*

Tél. +352 4398-47241

Membres suppléants**M. Oskar HERICS***Audit Quality Control Committee*

Tél. +352 4398-47558

M. João FIGUEIREDO*Chambre I*

Tél. +352 4398-45154

M. Ladislav BALKO*Chambre II*

Tél. +352 4398-47201

M. Baudilio TOMÉ MUGURUZA*Chambre III*

Tél. +352 4398-45592

Fax +352 4398-46818

M. Mihails KOZLOVS*Chambre IV*

Tél. +352 4398-45569

M. Jan GREGOR*Chambre V*

Tél. +352 4398-45559

SECRÉTARIAT GÉNÉRAL

M. Eduardo RUIZ GARCÍA
Secrétaire général
Tél. +352 4398-45620

M. Alfonso DE LA FUENTE
GARRIGOSA
Chef de cabinet
Tél. +352 4398-45681

Mme Nirina ROBINSON
Attaché
Tél. +352 4398-45944

DIRECTION RESSOURCES HUMAINES, FINANCES ET SERVICES GÉNÉRAUX

M. Zacharias KOLIAS
Directeur
Tél. +352 4398-45907

Mme Pilar CALVO FUENTES
Manager principal
Tél. +352 4398-45787

M. Isidoro RODRIGUEZ DE LAS
PARRAS
Manager principal
Tél. +352 4398-47175

Mme Veronica ARDELEAN
Manager principal
Tél. +352 4398-47193

DIRECTION INFORMATION, ENVIRONNEMENT DE TRAVAIL ET INNOVATION

Mme Magdalena CORDERO
VALDAVIDA
Directeur
Tél. +352 4398-45007

M. José CARRASCOSA MORENO
Manager principal
Tél. +352 4398-47307

M. Spyridon PILOS
Manager principal
Tél. +352 4398-47939

M. Franck NOËL
Manager principal
Tél. +352 4398-47313

DIRECTION TRADUCTION, SERVICES LINGUISTIQUES ET PUBLICATION

Mme Gailé DAGILIENÉ
Directeur
Tél. +352 4398-47351

Coordination

Planning et pool technique

M. José ORTIZ PINTOR
Manager principal
Tél. +352 4398-45321

Pool linguistique/ administratif

M. Alain VERKAEREN
Manager principal
Tél. +352 4398-45512

Coordonnateur IT

M. Paweł SZUBA
Manager principal
Tél. +352 4398-47259

Publication

Mme Christine STARK
Manager principal
Tél. +352 4398-45191

Équipes linguistiques

Équipe linguistique bulgare

Mme Miroslava CHAKALOVA-SIDY
Manager principal
Tél. +352 4398-45978

Équipe linguistique espagnole

Mme Eija RAITTINEN
Manager principal
Tél. +352 4398-45675

Équipe linguistique tchèque

M. Martin KREJZA
Manager principal
Tél. +352 4398-47360

Équipe linguistique danoise

Mme Eija RAITTINEN
Manager principal
Tél. +352 4398-45675

Équipe linguistique allemande

Mme Monika KRUMNAU
Manager principal
Tél. +352 4398-45544

Équipe linguistique estonienne

M. Madis RAUSI
Manager principal
Tél. +352 4398-47827

Équipe linguistique grecque

Mme Zoe BOLANAKI
(Ζωή ΜΠΟΛΑΝΑΚΗ)
Manager principal
Tél. +352 4398-45701

Services linguistiques en langue anglaise

M. Adrian WILLIAMS
Manager principal
Tél. +352 4398-45982

Équipe linguistique française

M. Alain VERKAEREN
Manager principal
Tél. +352 4398-45512

Équipe linguistique croate

M. Ljupče STOJKOVSKI
Manager principal
Tél. +352 4398-47567

Équipe linguistique italienne

Mme Elisabetta PALLA
Manager principal
Tél. +352 4398-45509

Équipe linguistique lettone

Mme Inta ŠMITE
Manager principal
Tél. +352 4398-47618

Équipe linguistique lituanienne

M. Kęstutis ŽILIONIS
Manager principal
Tél. +352 4398-45192

Équipe linguistique hongroise

M. Madis RAUSI
Manager principal
Tél. +352 4398-47827

Équipe linguistique néerlandaise

Mme Ingrid VAN GENT
Manager principal
Tél. +352 4398-45521

Équipe linguistique maltaise

Mme Anna Maria ATTARD MONTALTO
Manager principal
Tél. +352 4398-47252

**Équipe linguistique
polonaise**

M. Paweł SZUBA

Manager principal

Tél. +352 4398-47259

**Équipe linguistique
portugaise**

Mme Maria de Lurdes RODRIGUES

Manager principal

Tél. +352 4398-45525

Équipe linguistique roumaine

M. Madis RAUSI

Manager principal

Tél. +352 4398-47827

Équipe linguistique slovaque

M. Miroslav PIKNA

Manager principal

Tél. +352 4398-45205

Équipe linguistique slovène

Mme Vesna MARN

Manager principal

Tél. +352 4398-45113

Équipe linguistique finnoise

Mme Eija RAITTINEN

Manager principal

Tél. +352 4398-45675

Équipe linguistique suédoise

Mme Carolina ASK

Manager principal

Tél. +352 4398-45939



EEAS — Service européen pour l'action extérieure

Rond Point Robert Schuman 9A / Robert Schumanplein 9A
1046 Bruxelles/Brussel
BELGIQUE
<http://eeas.europa.eu>
Tél. +32 2584-1111

Mme Federica MOGHERINI



*Haute représentante de l'Union pour
les affaires étrangères et la politique de
sécurité*
*Vice-présidente de la Commission
européenne*
Tél. +32 2584-4371

Secrétariat général

Rond Point Robert Schuman 9A / Robert Schumanplein 9A
1046 Bruxelles / Brussel
BELGIQUE

M. Tim NOVER
Political Assistant to the SG
Tél. ++32 2 584-3940

Mme Helene HOLM-PEDERSEN
Conseillère
Tél. +32 2584-3142

ENTITÉS EN SOUTIEN DU SECRÉTAIRE-GÉNÉRAL

1. Coordination des politiques

Fernando ANDRESEN GUIMARAES
Chef de division
Tél. +32 2584-8159

Conseiller genres

Rond Point Robert Schuman 9A / Robert Schumanplein 9A
Postal address: building EEAS - 1049 - Bruxelles / Brussel
1046 Bruxelles / Brussel
BELGIQUE

Task force Iran

Rond Point Robert Schuman 9A / Robert Schumanplein 9A
Postal address: building EEAS - 1049 - Bruxelles / Brussel
1046 Bruxelles / Brussel
BELGIQUE

2. Planification stratégique

M. Herve DELPHIN
Head of Division — Strategic Planning
Tél. +32 2584-5579

Mme Mara MARINAKI
Tél. +32 2584-3087/4157

M. Denis CHAIBI
Tél. +32 2584-9514

M. Stephan KLEMENT
Member Iran Task Force
Tél. +32 2584-3843

DIR AFFGEN — AFFAIRES GÉNÉRALES

Rond Point Robert Schuman 9A / Robert Schumanplein 9A
Postal address: building EEAS - 1049 - Bruxelles / Brussel
1046 Bruxelles / Brussel
BELGIQUE

M. Silvio GONZATO
Directeur
Tél. +32 2584-9006

M. Martin DIHM
Conseiller
Tél. +32 2584-1154

1. Communications stratégiques

M. Lutz GUELLNER
Chef de division
Tél. +32 2584-4641

M. Jurgis VILCINSKAS
Second Deputy Head of Division for team management
Tél. +32 2584-4635

2. Questions parlementaires

M. Gabriele VISENTIN
Chef de division — Parliamentary Affairs
Tél. +32 2584-8259

3. Affaires juridiques

M. Gert-Jan VANHEGELSOM
Chef de division — Head of Division "Legal Affairs"
Tél. +32 2584-5747

4. Inspection

Mme Sylvie TABESSE
Chef de division — Inspection
Tél. +32 2584-4069

M. Pedro MARTINEZ-VARGAS
Tél. +32 2584-3612

M. Thomas PEYKER
Conseiller
Tél. +32 2584-3367

M. Jean-Pierre REYMONDET-COMMOY
Conseiller
Tél. +32 2584-4202

5. Audit interne

M. Ludovic PROMELLE
Chef de division
Tél. +32 2584-4451

Service du secrétaire général adjoint pour les questions économiques et mondiales

Rond Point Robert Schuman 9A / Robert Schumanplein 9A
Postal address: building EEAS - 1049 - Bruxelles / Brussel
1046 Bruxelles / Brussel
BELGIQUE

M. Christian LEFFLER

Tél. +32 2584-5502

Mme Marie-Anne CONINSX

Tél. +32 2584-4186

Conseiller hors classe pour la diplomatie économique

M. Angelos PANGRATIS

Conseiller Hors Classe in charge of European Economic Diplomacy

Tél. +32 2584-3365

M. Peter VERSTEEG

Tél. +32 2584-4183

GLOBAL — DROITS DE L'HOMME, AFFAIRES GLOBALES ET MULTILATÉRALES

Mme Lotte KNUDSEN

Directeur exécutif

Tél. +32 2584-3968

M. Guus HOUTTUIN

Conseiller

Tél. +32 2584-7283

Dir DMD — Managing Director adjoint

M. Marc GIACOMINI

Directeur

Tél. +32 2584-4099

Mme Chantal HEBBERECHT

Tél. +32 2584-6300

1. Droits de l'Homme

Mme Luisa RAGHER

Chef de division

Tél. +32 2584-4954

2. Affaires économiques et globales

M. Dominic PORTER

Chef de division

Tél. +32 2584-4049

M. Luigiandrea PRATOLONGO

Chef de division adjoint — Economic and Global Issues

Tél. +32 2584-3647

3. Démocratie et observation électorale

M. Patrick COSTELLO

Chef de division

Tél. +32 2584-3378

4. Migration et sécurité humaine

M. Leonello GABRICI

Chef de division

Tél. +32 2584-3711

Mme Lucie SAMCOVA

Tél. +32 2584-4620

5. Coordination de la coopération au développement

M. Filiberto CERIANI SEBREGONDI

Chef de division

Tél. +32 2584-3490

6. Relations multilatérales

M. Ellis MATHEWS

Chef de division

Tél. +32 2584-6656

AFRICA — AFRIQUE

M. Koen VERVAEKE

Directeur

Tél. +32 2584-9138

M. Nicolas BERLANGA MARTINEZ

Conseiller

Tél. +32 2584-4156

M. Patrick SPIRLET

Tél. +32 2584-4074

Dir DMD — Managing Director adjoint

Mme Birgitte MARKUSSEN

Deputy Managing Director

Tél. +32 2584-3269

1. Corne de l'Afrique, Afrique orientale

M. Patrick SIMONNET

Chef de division

Tél. +32 2584-4125

2. Afrique australe et océan Indien

Mme Girolama

Erminia NOTARANGELO

Head of Unit

Tél. +32 2584-2592

4. Afrique centrale

M. Gerardus GIELEN

Chef de division

Tél. +32 2584-4953

5. Questions panafricaines

M. Jonas JONSSON

Chef de division

Tél. +32 2584-4361

3. Afrique occidentale

M. Irchad RAZAALY

Chef de division

Tél. +32 2584-2323

AMERICAS — AMÉRIQUES

Mme Edita HRDA

Directeur exécutif

Tél. +32 2584-3978

M. Peter VAN DE VELDE

Tél. +32 2584-4236

Dir DMD — Managing Director adjoint

M. Hugo SOBRAL

Directeur

Tél. +32 2584-8553

1. Etats-Unis et Canada

M. Richard TIBBELS

Chef de division

Tél. +32 2584-5574

2. Mexique, Amérique centrale et Caraïbes

Mme Katja AFHELDT

Chef de division

Tél. +32 2584-3123

M. Fernando PONZ

Chef de division adjoint — Deputy Head of Division

Tél. +32 2584-2918

3. Amérique du Sud

M. Adrianus KOETSENUIJTER

Chef de division

Tél. +32 2584-2203

M. Jean-Pierre BOU

Chef de division adjoint — deputy Head of Division

Tél. +32 2584-2567

4. Affaires régionales

M. Manfredo FANTI

Chef de division

Tél. +32 2584-4432

M. Jacob TAMM

Tél. +32 2584-4024

Service du secrétaire général adjoint pour les affaires politiques

Rond Point Robert Schuman 9A / Robert Schumanplein 9A
Postal address: building EEAS - 1049 - Bruxelles / Brussel
1046 Bruxelles / Brussel
BELGIQUE

M. Jean-Christophe BELLIARD
Secrétaire général adjoint
Tél. +32 2584-4050/3635

Dir PSC — Président du Comité politique et de sécurité

Mme Sofie FROM-EMMESBERGER
Directrice
Tél. +32 2584-4947

1. Equipe du comité politique et de sécurité / Correspondants européens

Mme Fiona LUNNY
Chef de division
Tél. +32 2584-6270

ASIAPAC — ASIE ET PACIFIQUE

M. Gunnar WIEGAND
Directeur exécutif
Tél. +32 2584-3110

M. Roland KOBIA
Tél. +32 2584-4164

Dir DMD — Managing Director adjoint

Mme Paola PAMPALONI
Directrice
Tél. +32 2584-3825

M. George CUNNINGHAM
Tél. +32 2584-4948

1. Affaires régionales et Asie du Sud

Mme Caroline VINOT
Chef de division
Tél. +32 2584-3413

3. Asie du Sud-Est

M. David DALY
Chef de division
Tél. +32 2584-4048

5. Japon, Corée, Australie, Nouvelle-Zélande et Pacifique

M. Reinhold BRENDER
Chef de division
Tél. +32 2584-4118

2. Afghanistan et Pakistan

M. Dietmar KRISLER
Chef de division
Tél. +32 2584-8001

4. Chine, Hong Kong, Macao, Taïwan, Mongolie

M. Jonathan HATWELL
Chef de division
Tél. +32 2584-4957

EURCA — EUROPE ET ASIE CENTRALE

M. Thomas MAYR HARTING
Directeur exécutif
Tél. +32 2584-3480

M. Thomas FRELLESEN
Tél. +32 2584-4963

1. Europe occidentale

M. Claude MAERTEN
Chef de division
Tél. +32 2584-2210

M. Calin-Ionut UNGUR
Tél. +32 2584-3035

Dir WEST — Europe occidentale, Balkans occidentaux et Turquie

Mme Angelina EICHHORST
Deputy Managing Director
Tél. +32 2584-3337

2. Balkans occidentaux

M. Eduard AUER
Chef de division
Tél. +32 2584-2331

Dir EAST — Russie, partenariat oriental, Asie centrale, coopération régionale et OSCE

M. Luc Pierre DEVIGNE
Directeur
Tél. +32 2584-9187

3. Turquie

M. Javier NINO PEREZ
Tél. +32 2584-3404

1. Partenariat oriental, coopération régionale et OSCE

Mme Audrone PERKAUSKIENE

Chef de division

Tél. +32 2584-9825

3. Russie

M. Dirk SCHUEBEL

Chef de division

Tél. +32 2584-2578

4. Asie centrale

M. Boris IAROCHEVITCH

Chef de division

Tél. +32 2584-3407

MENA — MOYEN-ORIENT ET AFRIQUE DU NORD

M. Fernando GENTILINI

Directeur exécutif

Tél. +32 2584-2426

M. Leonidas TEZAPSIDIS

Tél. +32 2584-4964

Dir DMD — Managing Director adjoint

M. Colin SCICLUNA

Directeur

Tél. +32 2584-3837

1. Moyen Orient I — Egypte, Syrie, Liban et Jordanie

Mme Erika FERRER

Chef de division

Tél. +32 2584-4485

2. Moyen Orient II, Israël, territoires occupés, processus de paix au Moyen Orient

M. Neal MAC CALL

Chef de division

Tél. +32 2584-7197

3. Maghreb

M. Vincent PIKET

Chef de division — Maghreb

Tél. +32 2584-4047

4. Péninsule Arabe, Irak et Politiques Régionales

Mme Rosamaria GILI

Chef de division

Tél. +32 2584-2880

5. Stratégie et instruments de la politique européenne de voisinage

Mme Anna STRZASKA

Chef de division

Tél. +32 2584-6853

Service du secrétaire général adjoint pour la PSDC et la réaction aux crises

Rond Point Robert Schuman 9A / Robert Schumanplein 9A
Postal address: building EEAS - 1049 - Bruxelles / Brussel
1046 Bruxelles / Brussel
BELGIQUE

M. Pedro SERRANO
Secrétaire général adjoint
Tél. +32 2584-2886

M. Jean-Marc COLOMBANI
Tél. +32 2584-8970

PRISM — Prévention des conflits, Réforme des secteurs de sécurité/ Etat de droit, approche Intégrée, Stabilisation et Médiation

M. Stefano TOMAT
Chef de division
Tél. +32 2584-2411

DIR SECPOL — POLITIQUE DE SÉCURITÉ

M. Pawel HERCZYNSKI
Directeur
Tél. +32 2584-3820

Mme Alison WESTON
Tél. +32 2584-5467 / 229-81830

1. Le désarmement, la non-prolifération et le contrôle des exportations d'armements

M. Jacek BYLICA
Head of the Security Policy Unit
Tél. +32 2584-2351

Mme Caroline CLIFF
Tél. +32 2584-4022

M. Georgios KRITIKOS
Tél. +32 2584-2163

2. Contre-terrorisme

M. John GATT-RUTTER
Tél. +32 2584-3402

Mme Birgit LOESER
Tél. +32 2584-7808

3. Politique de sécurité et politique de l'Espace

M. François RIVASSEAU
Head of the Security Policy Unit
Tél. +32 2584-3386

Cyber sécurité

M. Wiktor STANIECKI
Tél. +32 2584-4646

Task Force Espace

Mme Carine CLAEYS
Head of the Space Task Force
Tél. +32 2584-5811

4. Politique de Sanctions

M. David GEER
Tél. +32 2584-4020

DIR INTCEN — CENTRE DE L'UE POUR L'ANALYSE DES RENSEIGNEMENTS

Avenue de Cortenbergh 150 / Kortenberglaan 150
Postal address: building C150 - 1049 - Bruxelles / Brussel
1000 Bruxelles / Brussel
BELGIQUE

M. Gerhard CONRAD
Directeur
Tél. +32 2584-8880

1. Analyse des renseignements

Avenue de Cortenbergh 158 / Kortenberglaan 158
Postal address: building C158 - 1049 - Bruxelles / Brussel
1040 Bruxelles / Brussel
BELGIQUE

M. François FISCHER
Chef de division
Tél. +32 2584-3537

2. Renseignement de sources ouvertes

M. Petros MAVROMICHALIS
Chef de division
Tél. +32 2584-2733

3. Salle de situation

M. Rafael DOCHAO MORENO
Chef de division
Tél. +32 2584-4053

4. Gestion des crises consulaires

Rond Point Robert Schuman 9A / Robert Schumanplein 9A
Postal address: building EEAS - 1049 - Bruxelles / Brussel
1046 Bruxelles / Brussel
BELGIQUE

M. Victor MADEIRA DOS SANTOS
Chef de division
Tél. +32 2584-4956

DIR CMPD — GESTION DES CRISES ET PLANIFICATION

Avenue de Cortenberg 158 / Kortenberglaan 158
Postal address: building C158 - 1049 - Bruxelles / Brussel
1040 Bruxelles / Brussel
BELGIQUE

M. Gabor IKLODY

Directeur
Tél. +32 2584-2951

1. Politique de sécurité et de défense
commune, partenariats et accords

Mme Clara GANSLANDT

Chef de division

2. Capacités, concepts, formation et
exercices

Avenue de Cortenberg 115 / Kortenberglaan
115
Postal address: building C115 - 1049 - Bruxelles /
Brussel
1040 Bruxelles / Brussel
BELGIQUE

M. Giorgio PORZIO

Chef de division
Tél. +32 2584-6102/8559

3. Planification stratégique intégrée

M. Jacques FRADIN

Chef de division
Tél. +32 2584-5784

Collègue européen de sécurité et de défense

Avenue de Cortenberg 115 / Kortenberglaan
115
Postal address: building C115 - 1049 - Bruxelles /
Brussel
1040 Bruxelles / Brussel
BELGIQUE

M. Dirk DUBOIS

Tél. +32 2584-5848

DIR CPCC — PLANIFICATION CIVILE ET CAPACITÉ DE CONDUITE

1. Conduite des opérations

Avenue de Cortenberg 158 / Kortenberglaan
158
Postal address: building C158 - 1049 - Bruxelles /
Brussel
1040 Bruxelles / Brussel
BELGIQUE

M. Jean-Marc PISANI

*Chef de division — Head of Conduct of
Operations Division*

Tél. +32 2584-2735

M. Kai Holst ANDERSEN

*Deputy Head of Division Conduct of
Operations Division*

Tél. +32 2584-4138

2. Chef du personnel / Coordination
horizontale

Avenue de Cortenberg 158 / Kortenberglaan
158
Postal address: building C158 - 1049 - Bruxelles /
Brussel
1040 Bruxelles / Brussel
BELGIQUE

M. Bert VERSMESSEN

*Deputy Civilian Operations Commander /
Chief of Staff*

Tél. +32 2584-9387

Coordination horizontale

Avenue de Cortenberg 150 / Kortenberglaan
150
Postal address: building C150 - 1049 - Bruxelles /
Brussel
1000 Bruxelles / Brussel
BELGIQUE

Mme Sophie PICAUVET

Head of Operational Capability Section
Avenue de Cortenberg 158 / Kortenberglaan
158
1040 Bruxelles / Brussel
BELGIQUE
Tél. +32 2584-4015

Sécurité et Devoir de diligence

M. Martin FLEPP

Chef de Secteur
Tél. +32 2584-2877

3. Soutien aux missions

Avenue de Cortenberg 158 / Kortenberglaan
158
Postal address: building C158 - 1049 - Bruxelles /
Brussel
1040 Bruxelles / Brussel
BELGIQUE

M. Stefan Alois HUBER

Chef de division
Tél. +32 2584-4066

M. Mohamed TABIT

*Oversight in legal, procurement and
financial matters*
Tél. +32 2584-3181

Coordination des fonctions au soutien

M. Ivo GOMBALA

Chef de Secteur
Avenue de Cortenberg 115 / Kortenberglaan
115
1040 Bruxelles / Brussel
BELGIQUE
Tél. +32 2584-2422

DG BA — Direction générale du budget et de l'administration

Rond Point Robert Schuman 9A / Robert Schumanplein 9A
Postal address: building EEAS - 1049 - Bruxelles / Brussel
1046 Bruxelles / Brussel
BELGIQUE

M. Gianmarco DI VITA
Director General for Budget and Administration
Tél. +32 2584-8846

Mme Maria MCLOUGHLIN
Tél. +32 2584-6761

01. Coordination horizontale et protocole

Mme Helen CAMPBELL
Chef de division — Horizontal Coordination and Protocol
Tél. +32 2584-4184

M. Ivo SCHALBROECK
Tél. +32 2584-2911

M. Cesare DE MONTIS
Tél. +32 2584-4223

Affaires juridiques et disciplinaires

M. Claude DEPASQUALE
Tél. +32 2584-2396

DIR BS — BUDGET AND SUPPORT

M. Philippe RUYTS
Tél. +32 2584-7020

1. Budget

M. Pasqualino BATTISTA
Chef de division — Chef d'unité
Tél. +32 2584-3053

M. David HALLONSTEN
Tél. +32 2584-3483

2. Finances et contrats

Mme Claudia SALUSTRI
Chef de division
Tél. +32 2584-6591

3. Technologie de l'information

M. Philippe RUYTS
Chef de division (Faisant fonction)
Tél. +32 2584-7020

Infrastructure et support utilisateurs

M. Marc LENOIR
Chef de Secteur
Tél. +32 2584-6362

4. Centre Régional Europe

Avenue de Tervuren 41 / Tervurenlaan 41
Postal address: building MERO - 1049 - Bruxelles / Brussel
1040 Bruxelles / Brussel
BELGIQUE

M. Michalis ROKAS
Tél. +32 2584-4065

DIR HR — RESSOURCES HUMAINES

Mme Belen MARTINEZ CARBONELL
Directrice
Tél. +32 2584-6258

M. Joaquin GONZALEZ-DUCAY
Tél. +32 2584-4662

1. Politique des ressources humaines

Mme Kristin DE PEYRON
Chef de division
Tél. +32 2584-7597

2. RH Sélection et recrutement

M. Luc VERON
Chef de division
Tél. +32 2584-8615

Personnel en rotation

Rue Joseph II 70 / Josef II-straat 70
Postal address: building J70 - 1049 - Bruxelles / Brussel
1000 Bruxelles / Brussel
BELGIQUE

Mme Bettina MUSCHEIDT
Rond Point Robert Schuman 9A / Robert Schumanplein 9A
1046 Bruxelles / Brussel
BELGIQUE
Tél. +32 2584-4975

M. Jean-François VALETTE

3. Droits, obligations et cellule médicale

M. Francesco CALEPRICO
Chef de division (Faisant fonction)
Tél. +32 2584-7536

4. Carrière, formation et développement

Mme Claude VERON-REVILLE
Tél. +32 2584-3159

5. Agents locaux

Mme Françoise COLLET
Chef de division
Tél. +32 2584-4127

Mme Francesca RIDDY-ODOWD
Tél. +32 2584-4618

DIR SI — SÉCURITÉ ET INFRASTRUCTURE

M. Björn LARSSON

Directeur

Tél. +32 2584-2319

1. Sécurité hors Siège

M. Peter CAVENDISH

Chef de division — Field Security

Tél. +32 2584-3203

M. Roberto FACCHINI

Chef de division adjoint

Tél. +32 2584-5984

2. Sécurité au Siège et politique de sécurité du SEAE

M. Bernard RAMBAUD

Chef de division — HQ Security and EEAS Security Policy

Tél. +32 2584-5158

3. Communications sécurisées

M. Jean-Guy HOTTIAUX

Chef de division

Tél. +32 2584-2263

4. Infrastructure et prévention

M. Bruno DUQUESNE

Chef de division (Faisant fonction)

Tél. +32 2584-2935

DG EUMS — État-major de l'Union européenne

Avenue de Cortenbergh 150 / Kortenberglaan 150
Postal address: building C150 - 1049 - Bruxelles / Brussel
1000 Bruxelles / Brussel
BELGIQUE

M. Esa PULKKINEN
Chef de l'EUMS
Tél. +32 2584-5990

4. Coordination horizontale

M. Johnny ENGELL-HANSEN
Chef de division — with responsibility for Political-military Coordination and Strategic Civilian Advisor
Tél. +32 2584-4075

DIR MPCC — CAPACITÉ MILITAIRE DE PLANIFICATION ET DE CONDUITE

M. Esa PULKKINEN
(Faisant fonction)
Tél. +32 2584-5990

1. Planification et soutien

Avenue de Cortenbergh 158 / Kortenberglaan 158
Postal address: building C158 - 1049 - Bruxelles / Brussel
1040 Bruxelles / Brussel
BELGIQUE

M. Jose Ramon RIBAS DE REYNA GAY
(Faisant fonction)
Tél. +32 2584-6162

2. Missions en cours

Avenue de Cortenbergh 158 / Kortenberglaan 158
Postal address: building C158 - 1049 - Bruxelles / Brussel
1040 Bruxelles / Brussel
BELGIQUE

M. Didier LEURS
(Faisant fonction)
Tél. +32 2584-9549

DEP — CHEF ADJOINT DU PERSONNEL MILITAIRE DE L'UNION EUROPÉENNE

M. Giovanni MANIONE
Directeur exécutif
Tél. +32 2584-5888

1. Cellule UE au SHAPE

Avenue de Cortenbergh 158 / Kortenberglaan 158
Postal address: building C158 - 1049 - Bruxelles / Brussel
1040 Bruxelles / Brussel
BELGIQUE

M. Valentin IONASCU
Tél. +32 2584-4052

2. Relations extérieures

M. Bernard MARKEY
Chef de division
Tél. +32 2584-5902

3. Synchronisation

M. Didier LIGOT
Chef de division
Tél. +32 2584-5961

Dir A — Conception et capacité

M. Heinz KRIEB
Directeur
Tél. +32 2584-5954

1. Conception

M. Lars SCHUMANN
Chef de division
Tél. +32 2584-5950

2. Capacité des forces

M. Luca GUARAGNO
Chef de division
Tél. +32 2584-3131

3. Exercices, formation, analyses

M. Anselmo MARTIN SEGOVIA
Chef de division
Tél. +32 2584-5951

Dir B — Renseignement

M. Lars CORNELIUSSON
Directeur
Tél. +32 2584-5905

1. Politique du renseignement

M. Marine STAN
Chef de division
Tél. +32 2584-3218

2. Appui renseignement

M. Diego ZAMBONI
Chef de division
Tél. +32 2584-5944

3. Production de renseignement

M. Janez URBANC
Chef de division
Tél. +32 2584-5937

Dir C — Opérations

Avenue de Cortenbergh 158 / Kortenberglaan 158
Postal address: building C158 - 1049 - Bruxelles / Brussel
1040 Bruxelles / Brussel
BELGIQUE

M. Daniel GRAMMATICO
Directeur
Tél. +32 2584-2737

1. Analyse et planification militaire

M. Alexander WILSON
Chef de division
Tél. +32 2584-5936

2. Planification de la réponse aux crises et opérations en cours

M. Didier LEURS

Chef de division

Tél. +32 2584-9549

3. Centre d'opérations et dispositif de veille

M. TOMMY SUNDBERG

Chef de division (Faisant fonction)

Tél. +32 2584-5924

Dir D — Logistique

M. Manuel GORJON

Directeur

Tél. +32 2584-5915

1. Politique de la logistique

M. Petrus JOOREN

Chef de division

Tél. +32 2584-5968

2. Moyens en appui

M. Marc HUISKES

Chef de division

Tél. +32 2584-6752

3. Administration et soutien

M. Angelo ANGELOSANTO

Chef de division

Tél. +32 2584-8556

Dir E — Systèmes d'information et de communication

M. Vasil SABINSKI

Directeur

Tél. +32 2584-5931

1. Politique de besoins en matière de SIC

M. Heinrich KRISPLER

Chef de division

Tél. +32 2584-5949

2. Sécurité Informatique

M. Ciprian ANDRONACHE

Chef de division

Tél. +32 2584-4714

Délégations et bureaux de l'UE

DANS LES PAYS TIERS

Afghanistan (la République islamique d'Afghanistan)

Ministry of Interior Road, Chahari Sedarat, Shar-e-Naw
Kabul
AFGHANISTAN
delegation-afghanistan@eeas.europa.eu
<http://eeas.europa.eu/delegations/afghanistan>
Tél. +93 79909500-4/5/6/7
202200443/51/53/57/58/59/61/62
Fax +32 24730046

M. Franz-Michael MELLBIN

Chef de délégation, Ambassadeur de l'Union européenne

Afrique du Sud (la République d'Afrique du Sud)

1 Green Park Estate 27 George Storrar Drive
Postal address: PO Box 945
Groenkloof 0181 Pretoria
AFRIQUE DU SUD
delegation-s-africa@eeas.europa.eu
http://eeas.europa.eu/delegations/south_africa
Tél. +27 124525200
Fax +27 124609923

M. Markus CORNARO

Chef de délégation, Ambassadeur de l'Union européenne

Albanie (la République d'Albanie)

Rr. Papa Gjon Pali II, ABA Business Centre, 17th floor
Tirana
ALBANIE
delegation-albania@eeas.europa.eu
<http://eeas.europa.eu/delegations/albania>
Tél. +355 4228320 / 42230871 / 42228479 / 42234284
Fax +355 42230752

Mme Romana VLAHUTIN

Chef de délégation, Ambassadeur de l'Union européenne

Algérie (la République algérienne démocratique et populaire)

Domaine Benouadah, Rue du 11 Décembre 1960
El-Biar, Alger
ALGÉRIE
delegation-algeria@eeas.europa.eu
<http://eeas.europa.eu/delegations/algeria>
Tél. +213 21923641 / 21926341 / 21929975
Fax +213 21923681

M. John O'ROURKE

Chef de délégation, Ambassadeur de l'Union européenne

Ancienne République yougoslave de Macédoine

Mito Hadzivasilev Jasmin no. 52V
1000 Skopje
ANCIENNE RÉPUBLIQUE YOUGOSLAVE DE MACÉDOINE
delegation-fyrmacedonia@eeas.europa.eu
http://eeas.europa.eu/delegations/the_former_yugoslav_republic_of_macedonia
Tél. +389 23248500
Fax +389 23248501

M. Samuel ŽBOGAR

Chef de délégation, Ambassadeur de l'Union européenne

Angola (la République d'Angola)

Rua Rainha Jinga, 45-3°
Postal address: Caixa Postal 2669
Luanda
ANGOLA
delegation-angola@eeas.europa.eu
<http://eeas.europa.eu/delegations/angola>
Tél. +244 925 97 83 32 / 934 57 33 43

M. ULICNY TOMAS

Chef de délégation, Ambassadeur de l'Union européenne

Arabie saoudite (le Royaume d'Arabie saoudite)

Al-Maathar area - Thabet Al Loghawi st. - Villa 25
Postal address: P.O. Box 65995
11566 Riyadh
ARABIE SAOUDITE
Delegation-Saudi-Arabia@eeas.europa.eu
http://eeas.europa.eu/delegations/gulf_countries
Tél. +966 14827057
Fax +966 14821427

M. Michele CERVONE D'URSO

Chef de délégation, Ambassadeur de l'Union européenne

Argentine (la République argentine)

Ayacucho 1537
C1112AAA Buenos Aires
ARGENTINE
delegation-argentina@eeas.europa.eu
<http://www.eeas.europa.eu/delegations/argentina>
Tél. +54 1148053759
Fax +54 1148011594

François ROUDIE

Chef de délégation faisant fonction

Arménie (la République d'Arménie)

21 Frik Street
0002 Yerevan
ARMÉNIE

delegation-armenia@eeas.europa.eu
<http://eeas.europa.eu/delegations/armenia>
Tél. +374 10546494
Fax +374 10546495

M. Piotr Antoni SWITALSKI

Chef de délégation, Ambassadeur de l'Union européenne

Australie (le Commonwealth d'Australie)

18, Arkana Street
2600 Yarralumla ACT
AUSTRALIE
delegation-australia@eeas.europa.eu
<http://eeas.europa.eu/delegations/australia>
Tél. +61 262712777
Fax +61 262734445

M. Sem FABRIZI

Chef de délégation, Ambassadeur de l'Union européenne

Azerbaïdjan (République d'Azerbaïdjan)

11th floor, Landmark 3 Building, 90A Nizami Street
AZ1010 Baku
AZERBAÏDJAN
delegation-azerbaijan@eeas.europa.eu
https://eeas.europa.eu/delegations/azerbaijan_en
Tél. +994 12 497 20 63
Fax +994 12 497 20 69

Mme Anna Malena MARD

Chef de délégation, Ambassadeur de l'Union européenne

Bangladesh (la République populaire du Bangladesh)

Plot 7 Road 84 Gulshan 2
Postal address: PO Box No GN 6086, Gulshan 1212 Dhaka
BANGLADESH
delegation-bangladesh@eeas.europa.eu
<http://eeas.europa.eu/delegations/bangladesh>
Tél. +880 28824730
Fax +880 28823118 / 29888622

M. Pierre MAYAUDON

Chef de délégation, Ambassadeur de l'Union européenne

Barbade (la Barbade)

Hastings Main Road, Christ Church, Barbados, West Indies
Postal address: PO Box 654 C
BB15156 Bridgetown
BARBADE
delegation-barbados@eeas.europa.eu
<http://www.eeas.europa.eu/delegations/barbados>
Tél. +1 2464348501

Fax +1 2464277687

M. Daniela TRAMACERE

Chef de délégation, Ambassadeur de l'Union européenne

Biélorussie (la République de Biélorussie)

34 A Engels St.
220030 Minsk
BIÉLORUSSIE
delegation-belarus@eeas.europa.eu
http://eeas.europa.eu/delegations/belarus
Tél. +375 173286613
Fax +375 172891281

Mme Andrea WIKTORIN

Chef de délégation, Ambassadeur de l'Union européenne

Bénin (la République du Bénin)

Av. Clozel, Bâtiment administratif
Postal address: 01 B.P. 910
Cotonou
BÉNIN
delegation-benin@eeas.europa.eu
http://www.eeas.europa.eu/delegations/benin
Tél. +229 21313099 / 21312684
Fax +229 21315328

M. Josep COLL I CARBO

Chef de délégation, Ambassadeur de l'Union européenne

Bolivie (l'État plurinational de Bolivie)

Avenida Costanera N° 300 entre calle 10 y Nardos, Calacoto
Postal address: PO Box 10 747
La Paz
BOLIVIE
delegation-bolivia@eeas.europa.eu
http://www.eeas.europa.eu/delegations/bolivia
Tél. +591 22782244
Fax +591 22784550

M. Leon DE LA TORRE KRAIS

Chef de délégation, Ambassadeur de l'Union européenne

Myanmar/Birmanie (le Myanmar /la Birmanie)

Villa no. 45Inya Myaing RoadGolden Valley (2)
WardBahan Township
Yangon
MYANMAR/BIRMANIE
https://eeas.europa.eu/delegations/myanmar-burma_en
Tél. +95 (01)537823 / 537964

M. Roland KOBIA

Chef de délégation, Ambassadeur de l'Union européenne

Bosnie-Herzégovine (la Bosnie-Herzégovine)

Skenderia 3A
71000 Sarajevo
BOSNIE-ET-HERZÉGOVINE
delegation-bih@eeas.europa.eu
http://europa.ba
Tél. +387 33666044 / 33560800

Fax +387 33666037

M. Lars-Gunnar WIGEMARK

Chef de délégation, Ambassadeur de l'Union européenne

Botswana (la République du Botswana)

Robinson Road, Plot 758
Postal Address: PO Box 1253
Gaborone
BOTSWANA
delegation-botswana@eeas.europa.eu
http://www.eeas.europa.eu/delegations/botswana
Tél. +267 3914455
Fax +267 3913626

M. Alexander BAUM

Chef de délégation, Ambassadeur de l'Union européenne

Brésil (la République fédérative du Brésil)

SHIS QI 7BI. A, Lago Sul Brasília
71615-205 Brasília, DF
BRÉSIL
delegation-brazil@eeas.europa.eu
http://www.eeas.europa.eu/delegations/brazil
Tél. +55 6121043122
Fax +55 6121043141

M. João CRAVINHO

Chef de délégation, Ambassadeur de l'Union européenne

Burkina (le Burkina Faso)

Avenue Kwame N'Krumah
Postal address: PO Box 352
1500 01 Ouagadougou
BURKINA
delegation-burkina-faso@eeas.europa.eu
http://www.eeas.europa.eu/delegations/burkina_faso
Tél. +226 50492900
Fax +226 50492999

M. Jean LAMY

Chef de délégation, Ambassadeur de l'Union européenne

Burundi (la République du Burundi)

Place de l'indépendance - Bât. Old east
Postal address: PO Box 103
Bujumbura
BURUNDI
delegation-burundi@eeas.europa.eu
http://eeas.europa.eu/delegations/burundi
Tél. +257 22223426
Fax +257 22224612

Wolfram VETTER

Chef de délégation, Ambassadeur de l'Union européenne

Cambodge (le Royaume du Cambodge)

100A Preah Norodom Boulevard Khan Daun Penh
Postal address: PO Box 2301
12207 Phnom Penh
CAMBODGE
delegation-cambodia@eeas.europa.eu

http://www.eeas.europa.eu/delegations/cambodia
Tél. +855 23216996
Fax +855 2321699

M. George EDGAR

Chef de délégation, Ambassadeur de l'Union européenne

Cameroun (la République du Cameroun)

1068, rue Onambélé Nkou, Quartier Nlongkak
Postal address: PO Box 847
Yaoundé
CAMEROUN
delegation-cameroun@eeas.europa.eu
http://www.eeas.europa.eu/delegations/cameroun
Tél. +237 22201387 / 22210028 / 99416665
Fax +237 22202149 / 22214027

Mme Françoise COLLET

Chef de délégation, Ambassadeur de l'Union européenne

Canada (le Canada)

150 Metcalfe, Suite 1900
K2P 1P1 Ottawa Ontario
CANADA
delegation-canada@eeas.europa.eu
http://eeas.europa.eu/delegations/canada
Tél. +1 6132386464
Fax +1 6132385191

Mme Marie-Anne CONINSX

Chef de délégation, Ambassadeur de l'Union européenne

Cap-Vert (la République du Cap-Vert)

Rua Largo de Europa
Postal address: CP 122, Praia
Praia
CAP-VERT
delegation-cape-verde@eeas.europa.eu
http://www.eeas.europa.eu/delegations/cape_verde
Tél. +238 2621392/93/94
Fax +238 2621391

M. José Manuel PINTO TEIXEIRA

Chef de délégation, Ambassadeur de l'Union européenne

Chili (la République du Chili)

Torre Paris Av. Ricardo Lyon 222 — 3er piso
Providencia
Postal address: PO Box Casilla 10093
Santiago
CHILI
delegation-chile@eeas.europa.eu
http://eeas.europa.eu/chile
Tél. +56 23352450
Fax +56 23351779

Mme Styliani ZERVOUDAKI

Chef de délégation, Ambassadeur de l'Union européenne

Chine (la République populaire de Chine)

15 DongZhiMenWaiDajie Sanlitun
100600 Beijing
CHINE
delegation-china@eeas.europa.eu
http://eeas.europa.eu/delegations/china

Tél. +86 84548000
Fax +86 84548011

M. Hans Dietmar SCHWEISGUT
Chef de délégation, Ambassadeur de l'Union européenne

Cisjordanie et bande de Gaza

Al - Mashtal Hotel, First Floor Salah Khalaf Street
Postal address: PO Box 576
Gaza
Postal address: PO Box 22 207
Jerusalem
delegation-west-bank-gaza@eeas.europa.eu
http://eeas.europa.eu/delegations/westbank
Tél. +972 25415888
Fax +972 25415848

M. Ralph-Joseph TARRAF
Chef de délégation, Ambassadeur de l'Union européenne

Colombie (la République de Colombie)

Calle 116 No. 7-15, Piso 12
Postal address: Ap. Aéreo 94046, 114 Bogotá 8
Bogotá
COLOMBIE
delegation-colombia@eeas.europa.eu
http://eeas.europa.eu/delegations/colombia
Tél. +57 16581150
Fax +57 16581179

Mme Ana Paula ZACARIAS
Chef de délégation, Ambassadeur de l'Union européenne

Corée du Sud (la République de Corée)

delegation-Rep-of-Korea@eeas.europa.eu
https://eeas.europa.eu/delegations/south-korea_en

Michael REITERER
Chef de délégation, Ambassadeur de l'Union européenne

Congo (la République du Congo)

Impasse Auxence Ickonga, (en face de l'Ambassade d'Italie)
Postal address: PO Box 2149
Brazzaville
CONGO
delegation-Rep-congo@eeas.europa.eu
http://eeas.europa.eu/delegations/congo
Tél. +242 552174-00/01/02
Fax +242 066699929

Mme Saskia DE LANG
Chef de délégation, Ambassadeur de l'Union européenne

Costa Rica (la République du Costa Rica)

Ofiplaza del Este, Edificio D, 3er piso De la Rotonda de la Bandera, 50 m oeste
Apdo. 836-1007 San José
COSTA RICA
delegation-costa-rica@eeas.europa.eu
http://eeas.europa.eu/delegations/costa_rica
Tél. +506 22832959
Fax +506 22832960

M. Pelayo CASTRO ZUZUARREGUI
Chef de délégation, Ambassadeur de l'Union européenne
Tél. +32 2584-8111

Côte d'Ivoire (la République de Côte d'Ivoire)

Avenue Terrasson de Fougères, Immeuble Union européenne
Postal address: 01 BP 1821
Abidjan 01
CÔTE D'IVOIRE
delegation-ivory-coast@eeas.europa.eu
http://eeas.europa.eu/delegations/cote_ivoire
Tél. +225 20318350
Fax +225 20214089

M. Jean-Francois VALETTE
Chef de délégation, Ambassadeur de l'Union européenne

Cuba (la République de Cuba)

5ta avenida n.2007 Esq.22 Miramar Ciudad de La Habana
La Havane
CUBA
delegation-cuba@eeas.europa.eu
http://eeas.europa.eu/cuba
Tél. +537 2040327
Fax +537 2040328

M. Herman PORTOCARERO
Chef de délégation, Ambassadeur de l'Union européenne

Djibouti (la République de Djibouti)

Quartier du Héron
Postal address: PO Box 2477
Djibouti
DJIBOUTI
delegation-djibouti@eeas.europa.eu
http://eeas.europa.eu/delegations/djibouti
Tél. +253 352615
Fax +253 350036

Adam KULACH
Chef de délégation, Ambassadeur de l'Union européenne

Égypte (la République arabe d'Égypte)

Nile City Towers, North Tower, 2005 C Corniche El Nil, 10th Floor Ramlet Boulq
Giza Cairo
ÉGYPTE
delegation-egypt@eeas.europa.eu
http://eeas.europa.eu/delegations/egypt
Tél. +20 224619860
Fax +20 224619884

Ivan SURKOS
Chef de délégation, Ambassadeur de l'Union européenne

El Salvador (la République d'El Salvador)

Calle Cortez Blanco Poniente y Calle Holcim no 2, Urbanización Madreselva Antiguo Cuscatlán
Postal address: Apartado Postal 01 298
San Salvador
EL SALVADOR

delegation-el-salvador@eeas.europa.eu
http://eeas.europa.eu/delegations/el_salvador
Tél. +503 22432424
Fax +503 22432525

M. Jaime SEGURA SOCIAS
Chef de délégation, Ambassadeur de l'Union européenne

Emirats Arabes Unis

Etihad Tower 3, 15th Floor — Corniche Road
Box 63870
Abu Dhabi
ÉMIRATS ARABES UNIS
http://eeas.europa.eu/delegation/uae
Tél. +971 2 205 11 11

M. Patrizio FONDI
Chef de délégation, Ambassadeur de l'Union européenne

Équateur (la République de l'Équateur)

Edificio Schuman Av. Orellana E11-160 y Whymper
Quito
ÉQUATEUR
delegation-ecuador@eeas.europa.eu
http://eeas.europa.eu/ecuador/index_en.htm
Tél. +593 2523912
Fax +593 2527511

Mme Marianne VAN STEEN
Chef de délégation, Ambassadeur de l'Union européenne

Érythrée (l'État d'Érythrée)

Marsa Teklai Street 192, Zone 2, Subzone 03, House No 20/22
Postal address: PO Box 5710
Asmara
ÉRYTHRÉE
delegation-eritrea@eeas.europa.eu
http://eeas.europa.eu/delegations/eritrea
Tél. +291 1126566
Fax +291 1126578

M. Christian MANAHL
Chef de délégation, Ambassadeur de l'Union européenne

États-Unis (les États-Unis d'Amérique)

2175 K Street, NW
DC 20037 Washington
ÉTATS-UNIS
delegation-usa-info@eeas.europa.eu
http://www.eurunion.org
Tél. +1 2028629500
Fax +1 2024291766

M. David O'SULLIVAN
Chef de délégation, Ambassadeur de l'Union européenne

Éthiopie (la République démocratique fédérale d'Éthiopie)

Cape-Verde Road
Postal address: PO Box 5570
Addis Abeba
ÉTHIOPIE
delegation-ethiopia@eeas.europa.eu
http://eeas.europa.eu/delegations/ethiopia

Tél. +251 116612511
Fax +251 116612877

Mme Chantal HEBBERECHT

Chef de délégation, Ambassadeur de l'Union européenne

Fidji (la République des Fidji)

Development Bank Centre (4th floor) 370 Victoria Parade
Suva
FIDJI
delegation-fiji@eeas.europa.eu
http://www.delfji.ec.europa.eu
Tél. +679 3313633
Fax +679 3300370

M. Andrew JACOBS

Chef de délégation, Ambassadeur de l'Union européenne

Gabon (la République gabonaise)

Lotissement des Cocotiers, Bas de Gué-Gué
Postal address: PO Box 321
Libreville
GABON
delegation-gabon@eeas.europa.eu
http://eeas.europa.eu/delegations/gabon
Tél. +241 732250 / 07401998/99
Fax +241 736554

M. Helmut Rudolf KULITZ

Chef de délégation, Ambassadeur de l'Union européenne

Gambie (la République de Gambie)

74 Atlantic Road, Fajara
Postal address: PO Box 512 Banjul
Banjul
GAMBIE
Delegation-gambia@eeas.europa.eu
http://eeas.europa.eu/delegations/gambia
Tél. +220 449 51 46
Fax +220 449 78 48

M. Attila LAJOS

Chef de délégation, Ambassadeur de l'Union européenne
Tél. +32 2584-2521

Géorgie (la Géorgie)

38 Nino Chkheidze St.
0102 Tbilissi
GÉORGIE
delegation-georgia@eeas.europa.eu
http://eeas.europa.eu/delegations/georgia
Tél. +995 322943763
Fax +995 322943768

M. Janos HERMAN

Chef de délégation, Ambassadeur de l'Union européenne

Ghana (la République du Ghana)

The Round House 81 Cantonments Road
Postal address: PO Box 9505 KIA
Accra
GHANA
delegation-ghana@eeas.europa.eu
http://eeas.europa.eu/delegations/ghana
Tél. +233 302774201
Fax +233 302774154

M. William HANNA

Chef de délégation, Ambassadeur de l'Union européenne

Guatemala (la République du Guatemala)

Edificio Europlaza: 5a avenida 5-55 Zona 14, Torre II, Nivel 17
Guatemala
GUATEMALA
delegation-guatemala@eeas.europa.eu
http://eeas.europa.eu/delegations/guatemala
Tél. +502 23842500
Fax +502 23842596

M. Stefano GATTO

Chef de délégation, Ambassadeur de l'Union européenne

Guinée-Bissau (la République de Guinée-Bissau)

Bairro da Penha
Postal address: CP 359
Bissau
GUINÉE-BISSAU
delegation-guinee-bissau@eeas.europa.eu
http://eeas.europa.eu/delegations/guinea_bissau
Tél. +245 3251469
Fax +245 3251044

M. Victor MADEIRA DOS SANTOS

Chef de délégation, Ambassadeur de l'Union européenne

Guinée (la République de Guinée)

Immeuble Le Golfe, Coléah Lanséboundji, Commune de Matam
Postal address: PO Box 730
Conakry
GUINÉE
delegation-guinee-conakry@eeas.europa.eu
http://eeas.europa.eu/delegations/guinea
Tél. +224 631404871 / 664352070
Fax +32 2664352070

M. Gerardus GIELEN

Chef de délégation, Ambassadeur de l'Union européenne

Guyana (la République coopérative du Guyana)

11, Sendall Place Stabroek
Postal address: PO Box 10847
Georgetown
GUYANA
delegation-guyana@eeas.europa.eu
http://eeas.europa.eu/delegations/guyana
Tél. +592 2264004
Fax +592 2262615

M. Jernej VIDETIC

Chef de délégation, Ambassadeur de l'Union européenne

Haïti (la République d'Haïti)

4, Impasse Oriol, Morne Calvaire, Petion-Ville
Postal address: W.I. - PO Box 15588 — P.V. - HT6140
Port-au-Prince
HAÏTI
delegation-haiti@eeas.europa.eu
http://eeas.europa.eu/delegations/haiti
Tél. +509 29414949/29494949

M. Vincent DEGERT

Chef de délégation, Ambassadeur de l'Union européenne

Honduras (la République du Honduras)

Col. Altos de Las Lomas del Guijarro Sur 4ta Ave – 2da Calle, Bloque B
Tegucigalpa
HONDURAS
delegation-honduras@eeas.europa.eu
https://eeas.europa.eu/delegations/honduras_es
Tél. +504 22399991
Fax +504 22399994

M. Ketil KARLSEN

Chef de délégation, Ambassadeur de l'Union européenne

Hong Kong (la région administrative spéciale de Hong Kong de la République populaire de Chine)

19/F St John's Building 33 Garden Road Central
HONG KONG
delegation-hong-kong@eeas.europa.eu
http://eeas.europa.eu/delegations/hong_kong
Tél. +852 25376083
Fax +852 25221302

Mme Carmen CANO DE LASALA

Chef de délégation, Ambassadeur de l'Union européenne

Îles Salomon (les Îles Salomon)

Mendana Avenue, City centre Building 2nd floor 840
Honiaria
ÎLES SALOMON
delegation-solomon-isles@eeas.europa.eu
http://eeas.europa.eu/delegations/solomon
Tél. +677 22765
Fax +677 23318

M. Leonidas TEZAPSIDIS

Chef de délégation, Ambassadeur de l'Union européenne

Inde (la République de l'Inde)

65, Golf Links
110003 New Delhi
INDE
delegation-india@eeas.europa.eu
http://www.eeas.europa.eu/delegations/india
Tél. +91 1149496565
Fax +91 1149496555

M. Tomasz KOZLOWSKI

Chef de délégation, Ambassadeur de l'Union européenne

Indonésie (la République d'Indonésie)

Intiland Tower, 16th floor.Jl. Jendral Sudirman, 32
Postal address: PO Box 6454 JKPDS
10220 Jakarta
INDONÉSIE
delegation-indonesia@eeas.europa.eu
http://eeas.europa.eu/delegations/indonesia
Tél. +62 2125546200
Fax +62 2125546201

M. Vincent GUEREND

Chef de délégation, Ambassadeur de l'Union européenne

Iraq (la République d'Iraq)

Bagdad

IRAQ

delegation-iraq@eeas.europa.eu

http://eeas.europa.eu/delegations/iraq

M. Patrick SIMONNET

Chef de délégation, Ambassadeur de l'Union européenne

Israël (l'État d'Israël)

Paz Tower, 15th-16th floor 5-7, Shoham Street

Postal address: PO Box 3513

52521 Ramat Gan

ISRAËL

delegation-israel@eeas.europa.eu

http://eeas.europa.eu/delegations/israel

Tél. +972 36137799

Fax +972 36137770

M. Lars FAABORG-ANDERSEN

Chef de délégation, Ambassadeur de l'Union européenne

Islande (la République d'Islande)

Adalstraeti 6

101 Reykjavik

ISLANDE

delegation-iceland@eeas.europa.eu

http://eeas.europa.eu/delegations/iceland

Tél. +354 5203399

Fax +354 5203398

M. Matthias BRINKMANN

Chef de délégation, Ambassadeur de l'Union européenne

Jamaïque (la Jamaïque)

463

Kingston 8

JAMAÏQUE

delegation-jamaica@eeas.europa.eu

http://eeas.europa.eu/delegations/jamaica

Tél. +1 8769246333-7

Fax +1 876924633-9

Mme Malgorzata WASILEWSKA

Chef de délégation, Ambassadeur de l'Union européenne

Japon (le Japon)

Europa House 4-6-28 Minami-Azabu — Minato-Ku

106-0047 Tokyo

JAPON

delegation-japan@eeas.europa.eu

http://www.euinjapan.jp/en

Tél. +81 354226001

Fax +81 354205544

M. Viorel ISTICIOAIA BUDURA

Chef de délégation, Ambassadeur de l'Union européenne

Jordanie (le Royaume hachémite de Jordanie)

Al-Ameerah Basma Street North Abdoun

Postal address: PO Box 852099

Amman

JORDANIE

delegation-jordan@eeas.europa.eu

http://eeas.europa.eu/delegations/jordan

Tél. +962 64607000

Fax +962 64607001

M. Andrea Matteo FONTANA

Chef de délégation, Ambassadeur de l'Union européenne

Kazakhstan (la République du Kazakhstan)

62, Kosmonavtov street, 4th floor

010000 Astana

KAZAKHSTAN

delegation-kazakhstan@eeas.europa.eu

http://eeas.europa.eu/delegations/kazakhstan

Tél. +7 7172971040

Fax +7 7172979563

M. Traian HRISTEA

Chef de délégation, Ambassadeur de l'Union européenne

Kenya (la République du Kenya)

Union Insurance House Ragati Road

Postal address: PO Box 45119

Nairobi

KENYA

delegation-kenya@eeas.europa.eu

http://eeas.europa.eu/delegations/kenya

Tél. +254 202713020

Fax +254 202716481

M. Stefano-Antonio DEJAK

Chef de délégation, Ambassadeur de l'Union européenne

Kirghizstan (la République kirghize)

21 Erkindik Boulevard, Business Centre Orion,

5th floor

720040 Bishkek

KIRGHIZSTAN

delegation-kyrgyzstan@eeas.europa.eu

http://eeas.europa.eu/delegations/kyrgyzstan

Tél. +996 312261000

Fax +996 312261007

M. Cesare DE MONTIS

Chef de délégation, Ambassadeur de l'Union européenne

Kosovo*

* This designation is without prejudice to positions on status, and is in line with UNSCR 1244(1999) and the ICJ Opinion on the Kosovo declaration of independence.
Kosovo Street, nr. 1

10 000 Pristina

delegation-kosovo@eeas.europa.eu

http://eeas.europa.eu/delegations/kosovo

Tél. +381 385131200

Fax +381 385131304

Mme Nataliya APOSTOLOVA

Chef de délégation, Ambassadeur de l'Union européenne

Laos (la République démocratique populaire lao)

5th Fl. Sihom Commerce Centre Building,

Souphanouvong Avenue

9325

Vientiane

LAOS

delegation-laos@eeas.europa.eu

http://eeas.europa.eu/delegations/laos

Tél. +856 21241134

Fax +856 21241125

Léon Paul FABER

Lesotho (le Royaume du Lesotho)

167 Constitution Road

Postal address: PO Box 518

Maseru 100

LESOTHO

delegation-lesotho@eeas.europa.eu

http://eeas.europa.eu/delegations/lesotho

Tél. +266 22272200

Fax +266 22272255

M. Michael Gerard DOYLE

Chef de délégation, Ambassadeur de l'Union européenne

Liban (la République libanaise)

490 Harbor drive, Av. Charles Helou Saifi

Postal address: BP 11-4008 Riad el Solh

1107 2150 Beyrouth 11072150

LIBAN

delegation-lebanon@eeas.europa.eu

http://eeas.europa.eu/delegations/lebanon

Tél. +961 1569400

Fax +961 1569415

Mme Christina LASSEN

Chef de délégation, Ambassadeur de l'Union européenne

Liberia (la République du Liberia)

100, U.N. Drive, Mamba Point

Monrovia

LIBERIA

delegation-liberia@eeas.europa.eu

http://eeas.europa.eu/delegations/liberia

Tél. +231 77757824/6

Fax +231 7001062

Mme Tiina INTELTMANN

Chef de délégation, Ambassadeur de l'Union européenne

Lybie (la Lybie)

Palm City Compound

Janzour

LIBYE

delegation-libya@eeas.europa.eu

http://eeas.europa.eu/delegations/libya

Tél. +218 214873661/2

Fax +218 214873663

Mme Bettina MUSCHEIDT

Chef de délégation, Ambassadeur de l'Union européenne

Madagascar (la République de Madagascar)

Tour Zital 9ème Etage - Ankorondrano

Postal address: PO Box 746

Antananarivo

MADAGASCAR

delegation-madagascar@eeas.europa.eu

http://eeas.europa.eu/delegations/madagascar

Tél. +261 202224216

Fax +261 202224562

**M. Antonio SANCHEZ-BENEDITO
GASPAR**

*Chef de délégation, Ambassadeur de
l'Union européenne*

Malaisie (la Malaisie)

Menara Tan & Tan, Suite 10.01, 207 Jalan Tun Razak
50400 Kuala Lumpur
MALAISIE
delegation-malaysia@eeas.europa.eu
http://eeas.europa.eu/delegations/malaysia
Tél. +603 27237373
Fax +603 27237337

Maria CASTILLO FERNANDEZ

*Chef de délégation, Ambassadeur de
l'Union européenne*

**Malawi (la République du
Malawi)**

Area 18 Roundabout, Presidential Way / Corner M 1, Malawi
Postal address: PO Box 30102
Lilongwe
MALAWI
delegation-malawi@eeas.europa.eu
http://eeas.europa.eu/delegations/malawi
Tél. +265 1773199
Fax +265 1773534

M. Marchel GERMANN

*Chef de délégation, Ambassadeur de
l'Union européenne*

Mali (la République du Mali)

Quartier du Fleuve, Immeuble UATT, 4e étage
Postal address: PO Box 115
Bamako
MALI
delegation-mali@eeas.europa.eu
http://eeas.europa.eu/delegations/mali
Tél. +223 44929292
Fax +223 44919191

M. Alain HOLLEVILLE

*Chef de délégation, Ambassadeur de
l'Union européenne*

**Maroc (le Royaume du
Maroc)**

Riad Business Center, Aile Sud, Boulevard Er-Riad, Quartier Hay Riad
Postal address: PO Box 1302
Rabat
MAROC
delegation-marocco@eeas.europa.eu
http://eeas.europa.eu/delegations/morocco
Tél. +212 537579800
Fax +212 537579810

Raul DE LUZENBERGER

Chef de délégation faisant fonction

**Maurice (la République de
Maurice)**

8th floor St. James Court Building St. Denis Street
Postal address: PO Box 1148
Port-Louis
MAURICE
delegation-mauritius@eeas.europa.eu
http://eeas.europa.eu/delegations/mauritius
Tél. +230 2071515
Fax +230 2116624

Mme Iina Marjaana SALL

*Chef de délégation, Ambassadeur de
l'Union européenne*

**Mauritanie (la République
islamique de Mauritanie)**

5rue 42-163, Tevragh Zeïna
Postal address: PO Box 213
Nouakchott
MAURITANIE
delegation-mauritania@eeas.europa.eu
http://eeas.europa.eu/delegations/mauritania
Tél. +222 45252724
Fax +222 45253524

M. José António SABADELL

*Chef de délégation, Ambassadeur de
l'Union européenne*

**Mexique (les États-Unis
mexicains)**

Paseo de la Reforma 1675 Lomas de Chapultepec
11000 México D.F.
MEXIQUE
delegation-mexico@eeas.europa.eu
http://eeas.europa.eu/delegations/mexico
Tél. +52 5555403345/7
Fax +52 5555406564

M. Andrew STANDLEY

*Chef de délégation, Ambassadeur de
l'Union européenne*

**Moldavie (la République de
Moldavie)**

Kogalniceanu str. 12
2001 Chisinou
MOLDAVIE
delegation-moldova@eeas.europa.eu
http://eeas.europa.eu/delegations/moldova
Tél. +373 22505210
Fax +373 22272622

M. Pirkka TAPIOLA

*Chef de délégation, Ambassadeur de
l'Union européenne*

Monténégro (le Monténégro)

Vuka Karadzica 12
81000 Podgorica
MONTÉNÉGRO
delegation-montenegro@eeas.europa.eu
http://www.delme.ec.europa.eu
Tél. +382 20444600
Fax +382 20444666

M. Aivo ORAV

*Chef de délégation, Ambassadeur de
l'Union européenne*

**Mozambique (la République
du Mozambique)**

Avenida Julius Nyerere
Postal address: PO Box 1306
2820 Maputo
MOZAMBIQUE
delegation-mozambique@eeas.europa.eu
http://eeas.europa.eu/delegations/mozambique
Tél. +258 21481000
Fax +258 21491866

M. Sven KÜHN VON BURGSDORFF

*Chef de délégation, Ambassadeur de
l'Union européenne*

**Namibie (la République de
Namibie)**

2 Newton Street
Postal address: PO Box 24443
Windhoek
NAMIBIE
delegation-namibia@eeas.europa.eu
http://eeas.europa.eu/delegations/namibia
Tél. +264 612026000
Fax +264 612026224

Mme Jana HYBASKOVA

*Chef de délégation, Ambassadeur de
l'Union européenne*

Népal (le Népal)

Uttar Dhoka Sadak, Lainchaur
Postal address: PO Box 6754
Kathmandu
NÉPAL
delegation-nepal@eeas.europa.eu
http://eeas.europa.eu/delegations/nepal
Tél. +977 14429445/6 14423569 14420406
Fax +977 14423541

M. Rensje TEERINK

*Chef de délégation, Ambassadeur de
l'Union européenne*

**Nicaragua (la République du
Nicaragua)**

Del Colegio Teresiano 1 C Este
Postal address: Apartado postal 2654
Managua
NICARAGUA
delegation-nicaragua@eeas.europa.eu
http://eeas.europa.eu/delegations/nicaragua
Tél. +505 22704499
Fax +505 22709569

M. Kenneth BELL

*Chef de délégation, Ambassadeur de
l'Union européenne*

**Niger (la République du
Niger)**

Rue du Commerce, Immeuble BIA 3e étage
Postal address: PO Box 10388
Niamey
NIGER
delegation-niger@eeas.europa.eu
http://eeas.europa.eu/delegations/niger
Tél. +227 20738583/4/5
Fax +227 20732322

M. Raul MATEUS PAULA

*Chef de délégation, Ambassadeur de
l'Union européenne*

**Nigeria (la République
fédérale du Nigeria)**

21st Crescent, Off Constitution Avenue, Central Business District
Postal address: P.M.B. 280
Garki, Abuja
NIGERIA
delegation-nigeria@eeas.europa.eu
http://eeas.europa.eu/delegations/nigeria
Tél. +234 94617800
Fax +234 94617836

M. Michel ARRION

*Chef de délégation, Ambassadeur de
l'Union européenne*

Norvège (le Royaume de Norvège)

Klingenberggaten 7A 5th floor
0161 Oslo
NORVÈGE
delegation-norway@eeas.europa.eu
http://eeas.europa.eu/delegations/norway
Tél. +47 22833583
Fax +47 22834055

Mme Helen CAMPBELL

Chef de délégation, Ambassadeur de l'Union européenne

Nouvelle-Zélande (la Nouvelle-Zélande)

119 Featherston Street, Level 7, Featherston House
Postal address: PO Box 5106
6011 Wellington
NOUVELLE-ZÉLANDE
delegation-new-zealand@eeas.europa.eu
http://eeas.europa.eu/delegations/new_zealand
Tél. +64 44729145
Fax +64 44729147

M. Bernard SAVAGE

Chef de délégation, Ambassadeur de l'Union européenne

Ouganda (la République d'Ouganda)

Crested Towers Building, 15th Floor, Plot 17-23, Hannington Road
Postal address: PO Box 5244
Kampala
OUGANDA
delegation-uganda@eeas.europa.eu
http://eeas.europa.eu/delegations/uganda
Tél. +256 414701000
Fax +256 414233708

M. Kristian SCHMIDT

Chef de délégation, Ambassadeur de l'Union européenne

Ouzbekistan (la République d'Ouzbékistan)

International Business Centre 11th floor, 107 B, Amir Temur Street
100084 Tashkent
OUBZÉKISTAN
delegation-uzbekistan@eeas.europa.eu
http://eeas.europa.eu/delegations/uzbekistan
Tél. +998 711201601/02/03/04
Fax +998 711201608

M. Eduards STIPRAIS

Chef de délégation, Ambassadeur de l'Union européenne

Pakistan (la République islamique du Pakistan)

House No 9 Street No 88, Sector G 6/3
Postal address: PO Box 1608
Islamabad
PAKISTAN
delegation-pakistan@eeas.europa.eu
http://eeas.europa.eu/delegations/pakistan
Tél. +92 512271828
Fax +92 512822604

M. Jean-Francois CAUTAIN

Chef de délégation, Ambassadeur de l'Union européenne

Papouasie — Nouvelle-Guinée (l'État indépendant de Papouasie — Nouvelle-Guinée)

BSP Haus, 6th Floor, Harbour City
Postal address: PO Box 76
Port Moresby
PAPOUASIE-NOUVELLE-GUINÉE
delegation-papua-new-guinea@eeas.europa.eu
http://eeas.europa.eu/delegations/papua_new_guinea
Tél. +675 3213544
Fax +675 3217850

M. Ioannis GIOGKARAKIS-ARGYROPOULOS

Chef de délégation, Ambassadeur de l'Union européenne

Paraguay (la République du Paraguay)

Calle America 404
Asunción
PARAGUAY
delegation-paraguay@eeas.europa.eu
http://eeas.europa.eu/delegations/paraguay
Tél. +595 21206069
Fax +595 21213975

M. Alessandro PALMERO

Chef de délégation, Ambassadeur de l'Union européenne

Pérou (la République du Pérou)

Av. Comandante Espinar 719 Miraflores
Postal address: PO Box 18-0792
Lima 18
PÉROU
delegation-peru@eeas.europa.eu
http://eeas.europa.eu/delegations/peru
Tél. +51 14150800
Fax +51 14465100

Mme Irène HOREJS

Chef de délégation, Ambassadeur de l'Union européenne

Philippines (la République des Philippines)

30/F Tower 2, RCBC Plaza, 6819 Ayala Avenue cor. Sen Gil Puyat
1200 Makati City
PHILIPPINES
delegation-philippines@eeas.europa.eu
http://eeas.europa.eu/delegations/philippines
Tél. +63 28595100
Fax +63 28595109

M. Franz JESSEN

Chef de délégation, Ambassadeur de l'Union européenne

République centrafricaine (la République centrafricaine)

Avenue Barthélémy BOGANDA
Postal address: PO Box 1298
Banqui (RCA)
RÉPUBLIQUE CENTRAFRICAINE
delegation-central-african-rep@eeas.europa.eu
http://eeas.europa.eu/delegations/central_africa
Tél. +236 21613053
Fax +236 21616535

M. Jean-Pierre REYMONDET-COMMOY

Chef de délégation, Ambassadeur de l'Union européenne

République démocratique du Congo

Immeuble BCDC Boulevard du 30 juin — Kinshasa/Gombe
Postal address: PO Box 2699
Kinshasa
RÉPUBLIQUE DÉMOCRATIQUE DU CONGO
delegation-dem-rep-of-congo@eeas.europa.eu
http://eeas.europa.eu/delegations/congo_kinshasa
Tél. +243 5567401
Fax +243 815554634

Bart OUVRY

Chef de délégation, Ambassadeur de l'Union européenne

République dominicaine (la République dominicaine)

Ave. Abraham Lincoln 1063, Ensanche Serrallés Santo Domingo
RÉPUBLIQUE DOMINICAINE
delegation-dominican-rep@eeas.europa.eu
http://eeas.europa.eu/delegations/dominican
Tél. +1 8092270525
Fax +1 8092270509/10

M. Alberto NAVARRO GONZALEZ

Chef de délégation, Ambassadeur de l'Union européenne

Russie (la Fédération de Russie)

14/1, Kadashevskaya embankment
119017 Moscow
RUSSIE
delegation-russia@eeas.europa.eu
http://eeas.europa.eu/delegations/russia
Tél. +7 4957212000
Fax +7 4957212020

M. Vygaudas USACKAS

Chef de délégation, Ambassadeur de l'Union européenne

Rwanda (République du Rwanda)

1807 Umuganda Boulevard, Aurore Building
515 Kacyru Kigali
RWANDA
delegation-rwanda@eeas.europa.eu
http://eeas.europa.eu/delegations/rwanda
Tél. +250 252585738/39/40/41
Fax +250 252585734/36

M. Michael RYAN

Chef de délégation, Ambassadeur de l'Union européenne

Sénégal (la République du Sénégal)

12, avenue Hassan II
Postal address: PO Box 3345
Dakar
SÉNÉGAL
delegation-senegal@eeas.europa.eu
http://eeas.europa.eu/delegations/senegal
Tél. +221 338891100/07

Fax +221 338426338

M. Joaquin GONZALEZ-DUCAY
Chef de délégation, Ambassadeur de l'Union européenne

Serbie (la République de Serbie)

Avenija 19a, Vladimira Popovića 40/V
11070 Belgrade
SERBIE
delegation-serbia@eeas.europa.eu
http://www.europa.rs/en/o_nama/uloga_delegacije_eu.html
Tél. +381 113083200
Fax +381 113083201

M. Sem FABRIZI
Tél. +381 11_3083200

Sierra Leone (la République de Sierra Leone)

Leicester Peak, Regent
Postal address: PO Box 1399
Freetown
SIERRA LEONE
delegation-sierra-leone@eeas.europa.eu
http://eeas.europa.eu/delegations/sierra_leone
Tél. +232 88136000
Fax +232 76541153

M. Peter VERSTEEG
Chef de délégation, Ambassadeur de l'Union européenne

Singapour (la République de Singapour)

250 North Bridge Road 38-03/04 Raffles City Tower
179101 Singapour
SINGAPOUR
delegation-singapore@eeas.europa.eu
<http://eeas.europa.eu/delegations/singapore>
Tél. +65 63367919
Fax +65 63363394

M. Michael PULCH
Chef de délégation, Ambassadeur de l'Union européenne

Somalie (République Fédérale de Somalie)

Postal address: P.O. Box 30475
Nairobi
KENYA
Delegation-Somalia@eeas.europa.eu
http://eeas.europa.eu/delegations/somalia/index_en.htm
Tél. +254 020 2712830
Fax +254 020 2710997

Veronique LORENZO
Chef de délégation, Ambassadeur de l'Union européenne

Soudan (la République du Soudan)

Block 1B, Plot 10 Gamhoria Street
Postal address: PO Box 2363
Khartoum
SOUDAN
delegation-soudan@eeas.europa.eu
<http://eeas.europa.eu/delegations/sudan>
Tél. +249 183775393
Fax +249 183775391

M. Jean-Michel DUMOND
Chef de délégation, Ambassadeur de l'Union européenne

Soudan du Sud (la République du Soudan du Sud)

Block 3K-South, Polot 82 AEuropean Compound, North of Government of South Sudan Ministry Complex
Juba
delegation-juba@eeas.europa.eu
Tél. +211 959200105
Fax +211 959200100

M. Stefano DE LEO
Chef de délégation, Ambassadeur de l'Union européenne

Sri Lanka (la République socialiste démocratique de Sri Lanka)

26, Sir Marcus Fernando Mawatha
Colombo 7
SRI LANKA
delegation-sri-lanka@eeas.europa.eu
http://eeas.europa.eu/delegations/sri_lanka
Tél. +94 112674413/4
Fax +94 112665983

M. Tung-Lai MARGUE
Chef de délégation, Ambassadeur de l'Union européenne

Suisse (la Confédération suisse)

Bundesgasse 18
Postal address: PO Box 264
3000 Bern
SUISSE
delegation-bern@eeas.europa.eu
<http://eeas.europa.eu/delegations/switzerland>
Tél. +41 313101530
Fax +41 313101549

M. Michael MATTHIESSEN
Chef de délégation, Ambassadeur de l'Union européenne

Swaziland (le Royaume du Swaziland)

Lilunga House, 4th Floor, Somhlolo Road
Postal address: PO Box A.36, Swazi Plaza H101
Mbabane
SWAZILAND
delegation-swaziland@eeas.europa.eu
<http://eeas.europa.eu/delegations/swaziland>
Tél. +268 24042018 / 24044769 / 24042908
Fax +268 24046729

M. Nicola BELLOMO
Chef de délégation, Ambassadeur de l'Union européenne

Syrie (la République arabe syrienne)

Abou Roumaneh, Najeeb Al-Rayyes St., Building no.3
Postal address: PO Box 11269
Damas
SYRIE
delegation-syria@eeas.europa.eu
<http://eeas.europa.eu/delegations/syria>
Tél. +963 113320683

Tosca BARUCCO
Tél. +963 11-3327640

Tadjikistan (la République du Tadjikistan)

74 Adhamov street
734013 Dushanbe
TADJIKISTAN
delegation-tajikistan@eeas.europa.eu
<http://eeas.europa.eu/delegations/tajikistan>
Tél. +992 372217407
Fax +992 3722143321

M. Hidajet BISCEVIC
Chef de délégation, Ambassadeur de l'Union européenne

Taiwan (Taiwan)

Suite 1603, 16F, 333, Keelung Road section 1
110 Taipei
TAÏWAN
admin-taiwan@eeas.europa.eu
http://eeas.europa.eu/delegations/taiwan/index_en.htm
Tél. +886 2 2757 7211
Fax +886 2 2757 7209

Mme Anna Maria Madeleine MAJORENKO
Chef de délégation, Ambassadeur de l'Union européenne

Tanzanie (la République unie de Tanzanie)

Umoja House, Garden avenue
Postal address: PO Box 9514
Dar es Salaam
TANZANIE
delegation-tanzania@eeas.europa.eu
<http://eeas.europa.eu/delegations/tanzania>
Tél. +255 222117473/6
Fax +255 222113277

M. Roeland VAN DE GEER
Chef de délégation, Ambassadeur de l'Union européenne

Tchad (la République du Tchad)

Immeuble Europa, Avenue MOLL 150
Postal address: PO Box 552
N'Djamena
TCHAD
delegation-tchad@eeas.europa.eu
<http://eeas.europa.eu/delegations/tchad>
Tél. +235 22527276/77

Mme Denisa-Elena IONETE
Chef de délégation, Ambassadeur de l'Union européenne

Thaïlande (le Royaume de Thaïlande)

Kian Gwan House II, 19th floor 140/1 Wireless Road
10330 Bangkok
THAÏLANDE
delegation-thailand@eeas.europa.eu
<http://eeas.europa.eu/delegations/thailand>
Tél. +66 23052600 / 23052700
Fax +66 22559113

M. Jesus Miguel SANZ ESCORIHUELA
Chef de délégation, Ambassadeur de l'Union européenne

Timor-Oriental (la République démocratique du Timor-Oriental)

CASA EUROPA - Avenida Presidente Nicolou Lobato Acait
Dili
TIMOR-ORIENTAL
delegation-timor-leste@eeas.europa.eu
http://eeas.europa.eu/delegations/timor_leste/index_en.htm
Tél. +670 3311580
Fax +670 3311581/2

M. Alexandre José DOS REIS LEITAO
Chef de délégation, Ambassadeur de l'Union européenne

Togo (la République togolaise)

Cité OUA
&PostalAddress:: PO Box 1657
Lomé
TOGO
delegation-togo@eeas.europa.eu
<http://eeas.europa.eu/delegations/togo>
Tél. +228 2536000
Fax +228 2265720

M. Nicolas BERLANGA MARTINEZ
Chef de délégation, Ambassadeur de l'Union européenne

Trinité-et-Tobago (la République de Trinité-et-Tobago)

The Sagicor Financial Centre Queen's Park West 16
Postal address: PO Box 1144
Port of Spain
TRINIDAD-ET-TOBAGO
DELEGATION-TRINIDAD-AND-TOBAGO-GENERAL@eeas.europa.eu
<http://eeas.europa.eu/delegations/trinidad>
Tél. +1 8686226628
Fax +1 8686226355

M. Arend BIESEBROEK
Chef de délégation, Ambassadeur de l'Union européenne

Tunisie (la République tunisienne)

Rue du Lac Biwa Berges du Lac
Postal address: PO Box 150
1053 Tunis
TUNISIE
delegation-tunisia@eeas.europa.eu
<http://eeas.europa.eu/delegations/tunisia>
Tél. +216 71960330
Fax +216 71960302

M. Patrice BERGAMINI
Chef de délégation, Ambassadeur de l'Union européenne

Turquie (la République de Turquie)

Ugur Mumcu Caddesi 88, 4th floor
06700 Gaziosmanpasa Ankara
TURQUIE
delegation-turkey@eeas.europa.eu
<http://www.avrupa.info.tr>
Tél. +90 3124598700
Fax +90 3124466737

Christian BERGER
Chef de délégation, Ambassadeur de l'Union européenne

Ukraine (l'Ukraine)

101 Volodymyrska St.
01033 Kyiv
UKRAINE
delegation-ukraine@eeas.europa.eu
<http://eeas.europa.eu/delegations/ukraine>
Tél. +380 443908010
Fax +380 443908015

M. Hugues MINGARELLI
Chef de délégation, Ambassadeur de l'Union européenne

Uruguay (la République orientale de l'Uruguay)

Boulevard Artigas 1300
11300 Montevideo
URUGUAY
delegation-uruguay@eeas.europa.eu
<http://eeas.europa.eu/delegations/uruguay>
Tél. +598 219440101/2
Fax +598 219440122

M. Juan FERNANDEZ TRIGO
Chef de délégation, Ambassadeur de l'Union européenne

Vénézuela (la République bolivarienne du Venezuela)

Edificio Unión Europea Avenida Orinoco, Las Mercedes
1060 Caracas
VENEZUELA
delegation-venezuela@eeas.europa.eu
<http://eeas.europa.eu/delegations/venezuela>
Tél. +58 2129586611
Fax +58 2129935573

Mme Aude MAIO-COLICHE
Chef de délégation, Ambassadeur de l'Union européenne

Viêt Nam (la République socialiste du Viêt Nam)

17th-18th floor, Pacific Place Office Building, 83B Ly Thuong Kiet
Hanoi
VIËT NAM
delegation-vietnam@eeas.europa.eu
<http://eeas.europa.eu/delegations/vietnam>
Tél. +84 439410099
Fax +84 439461701

M. Bruno ANGELET
Chef de délégation, Ambassadeur de l'Union européenne

Yémen (la République du Yémen)

Mujahed Street Haddah zone, next to the French Embassy
Sana'a
YEMEN
delegation-yemen@eeas.europa.eu
<http://eeas.europa.eu/delegations/yemen>
Tél. +967 1570200/1/2/3/4
Fax +967 1570194

M. Antonia CALVO PUERTA
Chef de délégation, Ambassadeur de l'Union européenne

Zambie (la République de Zambie)

Plot 4899 Los Angeles Boulevard, Longacres
Postal address: PO Box 34871
Lusaka
ZAMBIE
delegation-zambia@eeas.europa.eu
<http://eeas.europa.eu/delegations/zambia>
Tél. +260 211255583
Fax +260 211252336

M. Alessandro MARIANI
Chef de délégation, Ambassadeur de l'Union européenne

Zimbabwe (la République du Zimbabwe)

EU House, 1 Norfolk Road, Mount Pleasant
Postal address: PO Box MP 620
Harare
ZIMBABWE
delegation-zimbabwe-hod@eeas.europa.eu
<http://eeas.europa.eu/delegations/zimbabwe>
Tél. +263 4338158/9
Fax +263 4338165

M. Philippe VAN DAMME
Chef de délégation, Ambassadeur de l'Union européenne

AUPRÈS DES ORGANISATIONS INTERNATIONALES

**Addis-Abeba — Union
Africaine**

Roosevelt street, Kirkos sub-city, Kebele 10
Postal address: P.O. Box 25223/1000
Addis Abeba
ÉTHIOPIE
Delegation-African-Union@eeas.europa.eu
http://eeas.europa.eu/delegations/african_union
Tél. +251 1141637-00
Fax +251 1141637-03

M. Gary QUINCE
*Chef de délégation, Ambassadeur de
l'Union européenne*

Genève — Nations Unies

Rue du Grand-Pré 64
Postal address: PO Box 107
1202 Genève
SUISSE
delegation-geneva-un@eeas.europa.eu
Tél. +41 229197400
Fax +41 227342236

M. Peter SØRENSEN
*Chef de délégation, Ambassadeur de
l'Union européenne*

**Genève — Organisation
Mondiale du Commerce**

Rue du Grand-Pré 66
Postal address: PO Box 107
1202 Genève
SUISSE
delegation-geneva-wto@eeas.europa.eu
Tél. +41 229182211
Fax +41 227342236

M. VANHEUKELN MARC
*Chef de délégation, Ambassadeur de
l'Union européenne*

New York — Nations Unies

666 Third Avenue, 31st Floor
10017 New York
ÉTATS-UNIS
delegation-new-york@eeas.europa.eu
<http://eu-un.europa.eu>
Tél. +1 212-2928600
Fax +1 212-2928680

M. João VALE DE ALMEIDA
*Chef de délégation, Ambassadeur de
l'Union européenne*

Paris — OCDE et UNESCO

12 avenue d'Eylau
75116 Paris
FRANCE
delegation-paris@eeas.europa.eu
[http://www.eeas.europa.eu/delegations/
oecd_unesco](http://www.eeas.europa.eu/delegations/oecd_unesco)
Tél. +33 144053160
Fax +33 144053179

Mme Maria-Francesca SPATOLISANO
*Chef de délégation, Ambassadeur de
l'Union européenne*

**Rome — Saint Siège, Ordre
de Malte et Organisations
des Nations Unies**

Via IV Novembre, 149
00187 Roma
ITALIE

DelegationEC-UN-Rome@eeas.europa.eu
<http://www.eeas.europa.eu/delegations/rome>
Tél. +39 066797823
Fax +39 066797830

M. Jan TOMBINSKI
*Chef de délégation, Ambassadeur de
l'Union européenne*

Mme Laurence ARGIMON-PISTRE
*Chef de délégation, Ambassadeur de
l'Union européenne*

**Strasbourg — Conseil de
l'Europe**

18 boulevard de l'Orangerie F-67
Postal address: PO Box 000
Strasbourg
FRANCE

M. Jari VILEN
*Chef de délégation, Ambassadeur de
l'Union européenne*

**Vienne — Organisations
internationales**

Argentinierstraße 26/10
1040 Wien
AUTRICHE
delegation-vienna@eeas.europa.eu
[http://www.eeas.europa.eu/delegations/
vienna/eu_other_international_organisations/
index_en.htm](http://www.eeas.europa.eu/delegations/vienna/eu_other_international_organisations/index_en.htm)
Tél. +43 150584110
Fax +43 150584117

Mme Didier LENOIR
*Chef de délégation, Ambassadeur de
l'Union européenne*



EESC — Comité économique et social européen

Présidence

Rue Belliard 99/Belliardstraat 99
1040 Bruxelles/Brussel
BELGIQUE
<http://www.eesc.europa.eu>
Tél. +32 2546-9011

PRÉSIDENT ET VICE-PRÉSIDENTS DU COMITÉ

M. Luca JAHIER
Président
Groupe III — Activités diverses (GR III)
Italie

Mme Milena ANGELOVA
Vice-présidente
Groupe I — Employeurs (GR I)
Bulgarie

Mme Isabel CAÑO AGUILAR
Vice-présidente
Groupe II — Travailleurs (GR II)
Espagne

CABINET DU PRÉSIDENT

Mme Alicja HERBOWSKA
Chef de Cabinet
Tél. +32 25469764

Mme Katherine HEID
Administratrice
Tél. +32 25468096

M. Stefano MARTINELLI
Administrateur
Tél. +32 25468265

Mme Daniela RONDINELLI
Administratrice
Tél. +32 25469826

Mme Daniela VINCENTI
Administratrice
Tél. +32 25468262

Mme Ulrika ARVIDSSON VELASQUEZ
Assistante
Tél. +32 25469831

Mme Bianca COZAR
Assistante
Tél. +32 25468545

Mme Gabriela HAUSMANN
Assistante
Tél. +32 25468305

Mme Urszula SOFIDIS
Assistante
Tél. +32 25468171

Mme Alessandra SPALLETTA
Assistante
Tél. +32 25468409

Bureau du Comité économique et social européen et Collège des Questeurs

BUREAU DU COMITÉ ÉCONOMIQUE ET SOCIAL EUROPÉEN

Mme Milena ANGELOVA

Vice-présidente
Groupe I — Employeurs (GRI)
Bulgarie

Mme Gabriele BISCHOFF

Membre
Groupe II — Travailleurs (GRII)
Allemagne

M. John BRYAN

Membre
Groupe III — Activités diverses (GRIII)
Irlande

M. Stéphane BUFFETAUT

Membre
Groupe I — Employeurs (GRI)
France

Mme Isabel CAÑO AGUILAR

Vice-présidente
Groupe II — Travailleurs (GRII)
Espagne

M. Pierre Jean COULON

Membre
Groupe II — Travailleurs (GRII)
France

M. Jan DIRX

Membre
Groupe III — Activités diverses (GRIII)
Pays-Bas

M. Bernd DITTMANN

Membre
Groupe I — Employeurs (GRI)
Allemagne

Mme Karolina DRESZER-SMALEC

Membre
Groupe III — Activités diverses (GRIII)
Pologne

Mme Karin EKENGER

Membre
Groupe I — Employeurs (GRI)
Suède

M. Bernt FALLENKAMP

Membre
Groupe II — Travailleurs (GRII)
Danemark

Mme Benedicte FEDERSPIEL

Membre
Groupe III — Activités diverses (GRIII)
Danemark

M. Vitālijs GAVRILOVS

Membre
Groupe I — Employeurs (GRI)
Lettonie

M. Luca JAHIER

Président
Groupe III — Activités diverses (GRIII)
Italie

M. Meelis JOOST

Membre
Groupe III — Activités diverses (GRIII)
Estonie

Mme Erika KOLLER

Membre
Groupe II — Travailleurs (GRII)
Hongrie

M. Jacek KRAWCZYK

Membre
Groupe I — Employeurs (GRI)
Pologne

M. Rudolf KROPIL

Membre
Groupe III — Activités diverses (GRIII)
Slovaquie

M. Ronny LANNOO

Membre
Groupe III — Activités diverses (GRIII)
Belgique

M. Stefano MALLIA

Membre
Groupe I — Employeurs (GRI)
Malte

M. Arno METZLER

Membre
Groupe III — Activités diverses (GRIII)
Allemagne

M. Gintaras MORKIS

Membre
Groupe I — Employeurs (GRI)
Lituanie

M. Stefano PALMIERI

Membre
Groupe II — Travailleurs (GRII)
Italie

Mme Irini Ivoni PARI

Membre
Groupe I — Employeurs (GRI)
Grèce

Mme Lidija PAVIĆ-ROGOŠIĆ

Membre
Groupe III — Activités diverses (GRIII)
Croatie

M. Andreas PAVLIKKAS

Membre
Groupe II — Travailleurs (GRII)
Chypre

M. Markus PENTTINEN

Membre
Groupe II — Travailleurs (GRII)
Finlande

M. Aurel Laurențiu PLOSCEANU

Membre
Groupe I — Employeurs (GRI)
Roumanie

M. Maurizio REALE

Membre
Groupe I — Employeurs (GRI)
Italie

Mme Ariane RODERT

Membre
Groupe III — Activités diverses (GRIII)
Suède

Mme Christa SCHWENG

Membre
Groupe I — Employeurs (GRI)
Autriche

M. João DIAS DA SILVA

Membre
Groupe II — Travailleurs (GRII)
Portugal

Mme Dilyana SLAVOVA

Membre
Groupe III — Activités diverses (GRIII)
Bulgarie

M. Jože SMOLE

Membre
Groupe I — Employeurs (GRI)
Slovénie

Mme Lucie STUDNIČNÁ

Membre
Groupe II — Travailleurs (GRII)
République tchèque

Mme Agnes TOLMIE

Membre
Groupe II — Travailleurs (GRII)
Royaume-Uni

Mme Josiane WILLEMS

Membre
Groupe III — Activités diverses (GRIII)
Luxembourg

M. Ferre WYCKMANS

Membre
Groupe II — Travailleurs (GRII)
Belgique

M. Andrej ZORKO

Membre
Groupe II — Travailleurs (GRII)
Slovénie

COLLÈGE DES QUESTEURS

questeurs-cese@eesc.europa.eu

M. Dimitris DIMITRIADIS

Questeur

Groupe I — Employeurs (GRI)

Grèce

Mme Laure BATUT

Questeur

Groupe II — Travailleurs (GRII)

France

M. Bernardo HERNÁNDEZ BATALLER

Questeur

Groupe III — Activités diverses (GRIII)

Espagne

Groupes

SECRETARIAT DES GROUPES

Groupe I — Employeurs

Mme Veronique BAGGE

Chef d'unité

Gr1@eesc.europa.eu

Tél. +32 25468411

Groupe II — Travailleurs

Mme Susanna FLORIO

Chef d'unité

Gr2@eesc.europa.eu

Tél. +32 25469932

Groupe III — Activités diverses

M. Marc BEFFORT

Chef d'unité

Gr3@eesc.europa.eu

Tél. +32 25469547

GRUPE I — EMPLOYEURS

M. Jacek KRAWCZYK

Président

REX, TEN

Vice-président de la Confédération

polonaise Lewiatan

Pologne

M. Krister ANDERSSON

Vice-président

INT, ECO

Fondateur de la société Intare

Suède

Mme Patricia CÍREZ MIQUELEIZ

Vice-présidente

SOC, ECO

Responsable des affaires européennes

et déléguée permanente à la délégation

de la Confédération des employeurs

espagnols (CEOE) à Bruxelles

Espagne

M. Peter CLEVER

Vice-président

REX, SOC

Membre de la haute direction de

l'Association fédérale des confédérations

allemandes d'employeurs (BDA)

Allemagne

Breite Str. 29

10178 Berlin

ALLEMAGNE

pc@arbeitgeber.de

Tél. +49 3020331009

Mme Vladimíra DRBALOVÁ

Vice-présidente

SOC, INT

Conseillère du président et du directeur

général pour les organisations

internationales et les affaires de l'Union

européenne

République tchèque

Mme Violeta JELIĆ

Vice-présidente

INT, ECO, NAT

Secrétaire générale de la Chambre

croate de l'artisanat (HOK)

Croatie

Mme Tellervo KYLÄ-HARAKKA-RUONALA

Vice-présidente

INT, TEN, NAT

Conseillère en chef et présidente du

conseil d'administration de la société

anonyme Kastehelmi Consulting

Finlande

M. Stefano MALLIA

Vice-président

REX, SOC, ECO

Ancien président, membre du conseil

ex officio et membre de la commission

de révision du statut de la Chambre

du commerce, des entreprises et de

l'industrie de Malte (MCCEI), membre

du comité de promotion économique

Malte – Royaume-Uni et partenaire de la

société anonyme EMCS

Malte

M. Daniel MAREELS

Vice-président

INT, ECO

Ancien directeur général de la

Fédération belge du secteur financier

(Febelfin)

Belgique

M. Michalis ANTONIOU

Membre du Bureau

CCMI, SOC, TEN, NAT

Directeur général de la Confédération

des employeurs et des industriels de

Chypre (OEB)

Chypre

mantoniou@oeb.org.cy

M. Constantine CATSAMBIS

Membre du Bureau

TEN, REX

Consultant externe pour les affaires

européennes de l'Union des armateurs

grecs (EEE)

Grèce

catsambis.con@gmail.com

Tél. +30 2106230093

M. Gianfranco DELL'ALBA

Membre du Bureau

Italie

Mme Jarmila DUBRAVSKÁ

Membre du Bureau

REX, INT, NAT

Spécialiste de l'agriculture et de la

PAC et responsable des questions

européennes à la Chambre slovaque et

de l'agriculture et de l'industrie alimentaire

(SPPK)

Slovaquie

M. András EDELÉNYI

Membre du Bureau

ECO, TEN, CCMI

Membre du bureau du comité des

relations germano-hongroises de la

Chambre de commerce et d'industrie

de Hongrie (MKIK), et membre du

bureau de la Chambre de commerce et

d'industrie du comitat de Bács-Kiskun

(BKMKIK)

Hongrie

Tél. +36 309485025

M. Jan KLIMEK

Membre du Bureau

SOC, INT

Président adjoint de l'Association des

professions artisanales polonaises

(ZRP), président du comité de direction

de la Chambre de l'artisanat et de la

petite et moyenne entreprise (IR MSP)

de Katowice et membre du Conseil du

dialogue social (RDS)

Pologne

klimek@janklimek.pl

M. Anders LADEFOGED

Membre du Bureau

REX, INT, TEN

Directeur et responsable de la politique

européenne à la Confédération de

l'industrie danoise (DI)

Danemark

M. Linas LASIAUSKAS

Membre du Bureau

ECO, REX, TEN

Conseiller auprès de l'Association de

l'industrie de l'habillement et du textile de

Lituanie (LATIA)

Lituanie

http://www.latia.it

M. Gonçalo LOBO XAVIER

Membre du Bureau
INT, TEN
Conseiller auprès de la direction
de l'Association des industries
métallurgiques, métallo-mécaniques
et similaires du Portugal (Aimmap) et
membre désigné par la Confédération de
l'industrie portugaise (CIP)
Portugal

M. Colin LUSTENHOUWER

Membre du Bureau
INT, TEN, CCM
Conseiller pour les affaires européennes
auprès de l'Association royale des PME
néerlandaises (MKB-Nederland)
Pays-Bas
<http://www.delta.nl>

M. Henri MALOSSE

Membre du Bureau
ECO, NAT
Directeur chargé des relations avec le
Comité économique et social européen
et le Conseil économique, social et
environnemental (CESE) français à la
Chambre de commerce et d'industrie
de France (CCI) et ancien président du
Comité économique et social européen
(2013-2015)
France
Tél. +33 0612243754

M. Mihai MANOLIU

Membre du Bureau
REX, TEN
Président de la Confédération nationale
des organisations patronales de
Roumanie (CNPR) et professeur à
l'École polytechnique de Bucarest
Roumanie
mihai.manoliu@eesc.europa.eu

M. Thomas MCDONOGH

Membre du Bureau
REX, INT, TEN
Président de Thomas McDonogh & Sons
Ltd et membre sponsor des chambres de
commerce d'Irlande (Chambers Ireland)
Irlande
MariaO'Neill@mcdonogh.eu
thomasmcdonogh@mcdonogh.eu

Mme Eve PÄÄRENDSON

Membre du Bureau
REX, SOC, ECO, CCM
Directrice pour les relations
internationales à la Confédération des
employeurs estoniens (ETK)
Estonie

M. Jonathan PEEL

Membre du Bureau
NAT, REX
Consultant en entreprises et commerce
Royaume-Uni

M. Maurizio REALE

Membre du Bureau
ECO, NAT
Conseiller pour les questions
institutionnelles internationales de la
Confédération nationale des exploitants
agricoles (Coldiretti)
Italie

M. Gerhard RIEMER

Membre du Bureau
ECO, SOC, CCM
Conseiller auprès de la Fédération
autrichienne de l'industrie (IV)
Autriche
Schwarzenbergplatz 4
1031 Wien
AUTRICHE
Gerhard.Riemer@eesc.europa.eu
<http://www.biac.org>
<http://www.fibaa.org>
<http://www.iv.at>
<http://www.wissenschaftsrat.ac.at>

Mme Christa SCHWENG

Membre du Bureau
INT, SOC
Section de la politique sociale et de
la santé de la Chambre économique
fédérale d'Autriche (WKÖ)
Autriche
<http://www.wko.at>

M. Jože SMOLE

Membre du Bureau
REX, SOC, INT
Secrétaire général de l'Association des
employeurs de Slovénie (ZDS)
Slovénie

M. Georgi STOEV

Membre du Bureau
CCMI, INT, TEN
Président de la commission du
commerce et de l'investissement et
membre de la commission budgétaire
d'Eurochambres, vice-président de
la Chambre bulgare de commerce et
d'industrie (BTPP) et représentant de
la Société pour le développement et la
promotion internationaux des arts (Idea)
auprès du bureau de la Commission
économique pour l'Europe des Nations
unies (CCE-ONU, Genève)
Bulgarie

M. Gundars STRAUTMANIS

Membre du Bureau
INT, ECO, TEN, CCM
Chambre de commerce et d'industrie de
Lettonie (LTRK), représentant auprès
d'Eurochambres
Lettonie

M. Jukka AHTELA

Membre
REX, ECO, SOC
Juriste, expert principal et président
du conseil d'administration d'Ahtela
Consulting (SA)
Finlande

M. Octavian Cătălin ALBU

Membre
REX, ECO
Secrétaire général de l'Organisation
nationale des employeurs roumains
(PNR)
Roumanie

M. Pedro ALMEIDA FREIRE

Membre
INT, TEN, CCM
Président du conseil de surveillance de
la Confédération du commerce et des
services du Portugal (CCP)
Portugal

Mme Dorthe ANDERSEN

Membre
SOC, ECO
Conseillère en chef pour les questions
de politique de l'Union européenne à la
Fédération danoise des employeurs (DA)
Danemark

M. Stefan BACK

Membre
TEN, NAT
Chef du département de la logistique
durable, responsable des questions
d'infrastructures, de climat et d'énergie
aux Entreprises de transport (Tf)
Suède

M. Andrés BARCELÓ DELGADO

Membre
TEN, REX, CCM
Directeur général de l'Union des
entreprises sidérurgiques (UNESID)
Espagne
Castelló 128
28036 Madrid
ESPAGNE
andres.barcelodelgado@eesc.europa.eu

M. Roger BARKER

Membre
INT, ECO
Directeur chargé de la gouvernance
d'entreprise à l'Institut des directeurs
Royaume-Uni

M. Paulo BARROS VALE

Membre
INT, ECO
Entrepreneur, Confédération du tourisme
portugais (CTP)
Portugal

M. Josep Manuel BASÁÑEZ

VILLALUENGA
Membre
ECO, TEN
Membre du conseil de direction de
la Confédération espagnole des
entreprises (CEOE) et du Comité
exécutif de l'Organisation pour la
promotion du travail national de
Catalogne
Espagne

M. René BLIJLEVENS

Membre
ECO, SOC
Conseiller politique principal chargé des
affaires sociales et relations industrielles
Pays-Bas

Mme Ana BONTEA

Membre
SOC, ECO
Directrice du département des affaires
juridiques et du dialogue social du
Conseil national des petites et moyennes
entreprises privées de Roumanie
(CNIPMMR)
Roumanie
Piața Walter Mărăcineanu, nr. 1-3, intrarea 1,
etaj 1, sector 1
010155 București
ROUMANIE
ana.bontea@cnipmmr.ro

M. Stéphane BUFFETAUT

Membre
TEN, NAT
Président d'Erigere, entreprise sociale de l'habitat, membre des commissions «Europe» et «Logement/mobilité» du Mouvement des entreprises de France (MEDEF) et administrateur du think tank européen Thomas More
France

M. Brendan BURNS

Membre
TEN, CCM, NAT
Directeur et associé principal de Burns, Burns and Burns, directeur et propriétaire de Burns-Écosse, ancien vice-président et responsable des politiques de la Fédération des petites entreprises (FSB) du Royaume-Uni et ancien président de l'Association des entrepreneurs forestiers (FCA)
Royaume-Uni

Mme Emmanuelle BUTAUD-STUBBS

Membre
INT, REX, CCM
Déléguée générale de l'Union des industries textiles (UIT), affiliée au Mouvement des entreprises de France (MEDEF)
France

Mme Anne CHASSAGNETTE

Membre
TEN, NAT
Directrice de la responsabilité environnementale et sociétale du groupe Engie, administratrice d'Elengy (terminaux de gaz français) et de l'Institut du développement durable et des relations internationales (IDRI) et membre du comité de pilotage du Global Compact France
France

M. David CROUGHAN

Membre
REX, INT, ECO
Économiste, vice-président du groupe «Économistes» de l'Institut des affaires internationales et européennes à Dublin, ancien chef du département «Économie et fiscalité» de la Confédération des industries et des employeurs irlandais et ancien président de la commission des affaires économiques et financières de BusinessEurope
Irlande

M. Philippe DE BRAUER

Membre
ECO, TEN
Vice-président de la commission internationale de la Confédération des petites et moyennes entreprises CPME
France

M. Philippe DE BUCK

Membre
ECO, REX
Conseiller principal chez Hill&Knowlton et président de Belgian Business for Europe au sein de la Fédération des entreprises de Belgique (FEB)
Belgique

Mme Helena DE FELIPE LEHTONEN

Membre
REX, SOC
Vice-présidente de l'Union européenne de l'artisanat et des petites et moyennes entreprises (UEAPME), présidente de l'Association des organisations de femmes d'affaires méditerranéennes (AFAEMME), vice-présidente de la Confédération espagnole de la petite et moyenne entreprise (CEPYME), membre du conseil de direction de la Confédération espagnole des organisations d'entrepreneurs (CEOE) et présidente de la Fédération des entrepreneurs de la petite et moyenne entreprise de Catalogne (FEPIME)
Espagne
Via Laietana, 32
08003 Barcelona
ESPAGNE
hdefelipe@afaemme.org
<http://cepyme.es/v0/files/almacen/files/COMITE-EJECUTIVO.pdf>
<http://www.afaemme.org>
<http://www.fepime.cat/es>
<http://www.foment.com/default.aspx>
Tél. +34 932005851

M. Pietro Francesco DE LOTTO

Membre
REX, INT
Directeur général de la Confédération générale italienne de l'artisanat (Confartigianato) de Vicence
Italie

M. Dimitris DIMITRIADIS

Membre
INT, ECO, CCM
Ancien président (2006-2008) et vice-président (2004-2006) du Comité économique et social européen (CESE), ancien premier vice-président de la Confédération grecque du commerce et de l'entrepreneuriat (ESEE) et actuel président de son assemblée générale
Grèce
<http://esee.gr/en>

M. Bernd DITTMANN

Membre
TEN, INT
Conseiller auprès de l'Union fédérale de l'industrie allemande – Association fédérale des confédérations allemandes d'employeurs (BDI/BDA)
Allemagne

Mme Karin EKENGER

Membre
REX, SOC
Experte du marché de l'emploi à la Confédération des entreprises suédoises (SN)
Suède

M. Irinel Eduard FLORIA

Membre
SOC, TEN
Membre de la Confédération patronale Concordia
Roumanie

M. Antonio GARCÍA DEL RIEGO

Membre
INT, ECO
Association espagnole des banques (AEB)
Espagne

M. Ignacio GARCÍA MAGARZO

Membre
INT, NAT
Directeur général de l'Association espagnole des distributeurs, magasins en libre-service et supermarchés (ASEDAS)
Espagne

M. Vitālijs GAVRILOVS

Membre
REX, ECO, TEN
Président de la Confédération des employeurs de Lettonie (LDDK), coprésident du Conseil de coopération nationale tripartite (NTSP), membre du conseil des présidents de BusinessEurope (Confédération des industries européennes) et investisseur privé
Lettonie
Raiņa bulv. 4
1050 Rīga
LETTONIE
<http://www.lddk.lv>

Mme Marie-Françoise GONDARD-ARGENTI

Membre
SOC, INT
Docteur en chirurgie dentaire en exercice libéral, présidente de la commission des affaires sociales de l'Union nationale des professions libérales (UNAPL) et ancien membre de la section du travail et de l'emploi du Conseil économique, social et environnemental (CESE)
France

M. Gerhard HANDKE

Membre
REX, ECO
Directeur général de l'Union fédérale allemande du négoce de gros, du commerce extérieur et des services (BGA)
Allemagne

M. Udo HEMMERLING

Membre
TEN, NAT
Secrétaire général adjoint de la Confédération allemande des agriculteurs (DBV)
Allemagne

M. Michael IKRATH

Membre
ECO, TEN
Ancien secrétaire général de l'Association autrichienne des caisses d'épargne et ancien député au Conseil national autrichien
Autriche

M. Evgeniy IVANOV

Membre
REX, SOC

Directeur exécutif et membre du conseil supérieur de la Confédération des employeurs et des industriels de Bulgarie «La voix des entreprises bulgares» (KRIB)
Bulgarie

M. Alfredas JONUŠKA

Membre
REX, SOC, INT

Directeur général de la Chambre de commerce, d'industrie et d'artisanat de Šiauliai
Lituanie

Mme Brenda KING

Membre
NAT, SOC

Directrice générale d'African and Caribbean Diversity
Royaume-Uni
<http://www.acdiversity.org>

M. István Dr. KOMORÓCZKI

Membre
NAT, REX

Conseiller du président de la Fédération nationale des coopératives de consommateurs et sociétés commerciales (ÁFEOSZ-COOP)
Hongrie
<http://www.afeosz.hu>

M. Thomas KROPP

Membre
TEN, SOC

Responsable de la politique du groupe et fondé de pouvoir du conseil d'administration du groupe Lufthansa (à la retraite), 2002-2018
Allemagne

M. Günter LAMBERTZ

Membre
SOC, INT

Directeur de la représentation de l'Association des chambres de commerce et d'industrie allemandes (DIHK) auprès de l'Union européenne
Allemagne

M. Patrick LIEBUS

Membre
SOC, INT

Vice-président de l'Union des entreprises de proximité (U2P), président de la Confédération de l'artisanat et des petites entreprises du bâtiment (CAPEB) et président de la European Builders Confederation (EBC)
France

M. George Traill LYON

Membre
SOC, INT

Avocat commercial (consultant)
Royaume-Uni

M. Niels MADSEN

Membre
INT, TEN, NAT

Responsable du département «Politique de l'UE» au Conseil de l'agriculture et de l'alimentation (Landbrug & Fødevarer)
Danemark

M. Ferdinand MAIER

Membre
REX, TEN

Ancien secrétaire général de la Confédération autrichienne des caisses de crédit agricole (ÖRV)
Autriche
Friedrich-Wilhelm-Raiffeisen-Platz 1
1020 Wien
AUTRICHE
ferdinand.maier@oerv.raiffeisen.at
Tél. +43 6643403024

M. Davor MAJETIĆ

Membre
INT, ECO, TEN

Directeur général de la Fédération croate des employeurs (HUP)
Croatie

M. Andrzej MALINOWSKI

Membre
TEN, REX

Président des Employeurs de Pologne (Pracodawcy RP)
Pologne
<http://www.pracodawcyrp.pl>

Mme Dragica MARTINOVIĆ**DŽAMONJA**

Membre
REX, INT, TEN, CCM

Directrice du bureau de représentation à Bruxelles de la Chambre économique croate (HGK)
Croatie

M. Sandro MASCIA

Membre
REX, NAT

Directeur du bureau de Bruxelles de la Confédération générale de l'agriculture italienne (Confagricoltura)
Italie

M. Manthos MAVROMMATIS

Membre
REX, INT, ECO

Président de la commission nationale de la Chambre de commerce internationale (ICC) à Chypre et ancien président de la Chambre de commerce et d'industrie de Chypre (KEBE)
Chypre
P.O. Box 20864
1664 Nicosia
CHYPRE
manthosm@cytanet.com.cy

M. Alberto MAZZOLA

Membre
REX, TEN

Responsable des affaires institutionnelles internationales de la compagnie des chemins de fer italiens et vice-président du groupe «Transports» de BusinessEurope
Italie

M. August Pierre MESKER

Membre
ECO, TEN

Membre du conseil de surveillance de l'organisation Hivos, économiste et ancien directeur national pour le plan de mobilité et de transport au ministère néerlandais des transports et de la gestion des eaux
Pays-Bas
august@fam-mesker.eu
Tél. +31 703870141

M. Dominique MICHEL

Membre
INT, NAT

Directeur général de la Fédération belge du commerce et des services (COMEOS)
Belgique

M. Peter MIHÓK

Membre
ECO

Président de la Chambre slovaque de commerce et d'industrie (SOPK), président de la Fédération mondiale des chambres de commerce (WCF) de la Chambre de commerce internationale (ICC) et vice-président du Conseil économique et social de la République slovaque (HSV SR)
Slovaquie
Tél. +421 254131228

M. Luís MIRA

Membre
INT, NAT

Secrétaire général de la Confédération des agriculteurs du Portugal (CAP)
Portugal
<http://www.cap.pt>

M. Gintaras MORKIS

Membre
REX, ECO, TEN

Directeur général adjoint de la Confédération des industriels de Lituanie (LPK)
Lituanie

M. Jarosław MULEWICZ

Membre
REX, ECO

Fondateur de l'association patronale Business Centre Club (BCC)
Pologne

M. Vladimír NOVOTNÝ

Membre
TEN, NAT, CCM

Consultant et membre de groupes d'experts en matière d'énergie et de politique environnementale auprès de l'Union de l'industrie et des transports de la République tchèque (SPČR)
République tchèque
vlr.novotny@seznam.cz

M. Krzysztof OSTROWSKI

Membre
ECO, TEN

Directeur du bureau d'intervention du Business Centre Club (BCC) et représentant du BCC auprès du CESE
Pologne

Mme Irini Ivoni PARI

Membre
SOC, ECO

Déléguée de la Fédération hellénique des entreprises (SEV) auprès du CESE Grèce

M. Volker PETERSEN

Membre
TEN, NAT

Chef du département «Affaires politiques et coopératives agricoles» de la Confédération allemande des caisses de crédit agricole (DRV), association déclarée
Allemagne

M. Antonello PEZZINI

Membre
TEN, CCM, INT

Entrepreneur dans le secteur du textile technique, représentant de la Confédération générale de l'industrie italienne (Confindustria) et professeur en économie et gestion d'entreprises au sein de l'UE à l'université de Bergame Italie

M. Janusz PIETKIEWICZ

Membre
INT, ECO

Vice-président des Employeurs de Pologne (Pracodawcy RP)
Pologne

M. Lech PILAWSKI

Membre
SOC, INT, CCM

Conseiller du président de la confédération Lewiatan
Pologne

M. Aurel Laurențiu PLOSCEANU

Membre
TEN, REX, CCM

Président de l'Association des entrepreneurs de construction de Roumanie (ARACO) et vice-président de l'Union générale des industriels de Roumanie (UGIR)
Roumanie

M. Arnold PUECH D'ALISSAC

Membre
TEN, NAT

Agriculteur, président de la Fédération régionale des syndicats d'exploitants agricoles de Normandie (FRSEA Normandie) et membre du bureau de la Fédération nationale des syndicats d'exploitants agricoles (FNSEA)
France

M. Josep PUXEU ROCAMORA

Membre
REX, NAT

Directeur général de l'Association des boissons non alcoolisées (ANFABRA) et représentant de la Fédération espagnole des industries de l'alimentation et des boissons (FIAB)
Espagne

M. Winand QUAEVLIËG

Membre
NAT, TEN

Directeur de la représentation permanente à Bruxelles de la Confédération des entreprises néerlandaises – Confédération chrétienne des employeurs néerlandais (VNO-NCW) et de l'association des PME néerlandaises MKB-Nederland Pays-Bas

M. Claudio ROTTI

Membre
REX, ECO

Président de l'Association italienne pour le commerce extérieur (AICE) et membre du conseil de direction de la Confédération générale italienne des entreprises, des activités professionnelles et du travail indépendant (Confcommercio – Imprese per l'Italia)
Italie
<http://www.aicebiz.com>

M. Giovanni SABATINI

Membre
ECO, INT

Directeur général de l'Association bancaire italienne
Italie

M. Ulrich SAMM

Membre
TEN, NAT

Représentant de la Communauté Helmholtz de centres de recherche allemands et professeur de physique des plasmas à l'université Heinrich Heine de Düsseldorf
Allemagne
u.samm@fz-juelich.de

M. Karl-Peter SCHACKMANN-FALLIS

Membre
INT, ECO

Membre exécutif du comité directeur de l'Association allemande des caisses d'épargne et des caisses centrales (DSGV)
Allemagne
Charlottenstraße 47
10117 Berlin
ALLEMAGNE
office.schackmann-fallis@dsgv.de
<http://www.dsgv.de>
Tél. +49 30202253000

M. David SEARS

Membre
SOC, TEN

Ancien directeur général adjoint des Chambres britanniques de commerce (BCC)
Royaume-Uni
3 Albany Villas
BN3 2RS Hove, East Sussex
ROYAUME-UNI
Tél. +44 0)1273737135

M. Ricardo SERRA ARIAS

Membre
REX, NAT

Président de l'Association des jeunes agriculteurs (ASAJA) de Séville et d'Andalousie, vice-président national de l'ASAJA, responsable des relations internationales
Espagne

Mme Madi SHARMA

Membre
REX, SOC

Fondatrice et directrice du groupe Madi; conférencière et spécialiste en matière d'entrepreneuriat, d'entrepreneuriat féminin, d'innovation sociale, de diversité, d'égalité entre les hommes et les femmes et de responsabilité sociale des entreprises
Royaume-Uni
<http://entrepreneurenvoy.org>
<http://extraordinary-education.org>
<http://madisharma.org>
<http://westt.eu>

Mme Martina ŠIRHALOVÁ

Membre
REX, TEN, SOC

Chef de projet au sein de la Fédération des associations d'employeurs de la République slovaque (AZZZ SR)
Slovaquie

M. Paul SOETE

Membre
TEN, SOC

Consultant en relations industrielles
Belgique
Marie Henriettelaan 97
1700 Dilbeek
BELGIQUE

M. Dare STOJAN

Membre
ECO, TEN, NAT

Entrepreneur et directeur de la société Avitel
Slovénie

Mme Katalin Elza SÜLE

Membre
TEN, NAT

Présidente du bureau régional de la Chambre nationale d'agriculture dans le comitat de Zala et membre du bureau (représentante du comitat de Zala) de la Fédération nationale des cercles et associations d'agriculteurs
Hongrie

M. Erik SVENSSON

Membre
NAT, INT

Président d'Almega - Entreprises de service de Suède
Suède

Mme Reet TEDER

Membre
TEN, INT, ECO

Conseillère pour la politique générale à la Chambre estonienne d'industrie et de commerce (EKT)
Estonie

M. Aristotelis THOMOPOULOS

Membre
 REX, INT
 Membre du conseil d'administration de la Fédération panhellénique des hôteliers (POX), ancien président du conseil d'administration de l'Union des hôteliers de Thessalonique (EXTh), ancien président du conseil d'administration de l'Association pour la promotion et le marketing touristiques de Thessalonique, ancien premier vice-président de la Fédération panhellénique des hôteliers (POX) et ancien membre du conseil d'administration de l'Association des entreprises touristiques grecques (SETE)
 Grèce

Mme Borbála VADÁSZ

Membre
 SOC, ECO
 Directrice du bureau de Bruxelles de la Fédération nationale des employeurs et industriels (MGYOSZ – BUSINESS HUNGARY)
 Hongrie
 vadasz@mgyosz.be

M. Timo VUORI

Membre
 REX, INT
 Directeur pour les affaires internationales à Chambre centrale de commerce et directeur national à la Chambre de commerce internationale (ICC Finlande)
 Finlande
 timo.vuori@chamber.fi
 http://www.chamber.fi
 http://www.icc.fi

M. John WALKER

Membre
 SOC, INT
 Membre du conseil d'administration de l'Alliance européenne des petites entreprises (ESBA), ancien président national et ancien président responsable de la politique de la Fédération des petites entreprises
 Royaume-Uni

M. Tony ZAHRA

Membre
 REX, INT, ECO
 Président des sociétés à responsabilité limitée Alpine Holdings (San Ġwann, Malte) et Bastion Holdings (San Ġwann, Malte), président de l'Association des hôtels et restaurants de Malte (MHRA) et président de la Fondation du tourisme méditerranéen (MTF, La Valette, Malte)
 Malte
 tony.zahra@alpinemalta.com

M. Petr ZAHRADNÍK

Membre
 ECO, TEN
 Analyste économique et consultant indépendant (analyse macroéconomique, politique économique, politique de cohésion de l'UE) et conseiller auprès du président de la Chambre tchèque du commerce (HKČR)
 République tchèque

Mme Marie ZVOLSKÁ

Membre
 SOC, INT
 Conseillère chargée des questions européennes au sein de la Confédération des associations d'employeurs et d'entrepreneurs de la République tchèque (KZPS ČR)
 République tchèque

GROUPE II — TRAVAILLEURS**Mme Gabriele BISCHOFF**

Présidente
 REX, SOC
 Conseillère spéciale pour les enjeux européens à la Fédération allemande des syndicats (DGB)
 Allemagne

M. Andrzej ADAMCZYK

Vice-président
 INT, REX
 Directeur du bureau de la commission des affaires extérieures de l'Association syndicale autonome indépendante (NSZZ) Solidarité
 Pologne

Mme Cinzia DEL RIO

Vice-présidente
 SOC, INT
 Directrice du département international de l'Union italienne du travail (UIL)
 Italie

Mme Anne DEMELENNE

Vice-présidente
 SOC, ECO
 Représentante de la Fédération générale du travail de Belgique (FGTB) et ancienne secrétaire générale et présidente de l'interrégionale wallonne
 Belgique
 damdem007@gmail.com

M. Plamen DIMITROV

Vice-président
 ECO, TEN
 Président de la Confédération des syndicats indépendants de Bulgarie (KNBSB), membre suppléant du conseil d'administration de l'Organisation internationale du travail (OIT), membre du comité exécutif de la Confédération européenne des syndicats (CES) et membre du Conseil national pour la coopération tripartite (NSTS)
 Bulgarie

M. Wolfgang GREIF

Vice-président
 ECO, CCM, SOC
 Chef du département pour l'Europe, groupes d'entreprises et les relations internationales du Syndicat des employés des secteurs de l'imprimerie, du journalisme et du papier (GPA-djp)
 Autriche
 Alfred-Dallinger-Platz 1
 1034 Wien
 AUTRICHE
 wolfgang.greif@gpa-djp.at

Mme Judy MCKNIGHT

Vice-présidente
 REX, SOC
 Coordinatrice du Congrès des syndicats (TUC) pour les membres britanniques du groupe des travailleurs du CESE et ancienne secrétaire générale de l'Association nationale des agents de probation (NAPO)
 Royaume-Uni

M. Denis MEYNENT

Vice-président
 SOC, INT
 Conseiller à l'espace Europe/ international de la Confédération générale du travail (CGT)
 France

M. José Antonio MORENO DÍAZ

Vice-président
 SOC, INT
 Avocat et conseiller juridique en matière d'immigration, d'asile et d'intégration
 Espagne

Mme Ellen NYGREN

Vice-présidente
 REX, SOC
 Permanente syndicale à la Confédération générale du travail de Suède (LO)
 Suède

Mme Ariadna ĀBELTIŅA

Membre
 REX, SOC, ECO
 Coordinatrice des relations extérieures de la Confédération des syndicats libres de Lettonie (LBAS)
 Lettonie

M. Tomas ABRAHAMSSON

Membre
TEN, NAT
Responsable syndical du Syndicat des travailleurs des métiers des services et des communications (SEKO)
Suède
Box 1105
111 81 Stockholm
SUÈDE
tomas.abrahamsson@seko.se
<http://www.seko.se>

Mme Tatjana BABRAUSKIENĖ

Membre
REX, SOC, ECO
Secrétaire aux affaires internationales du syndicat lituanien de l'éducation
Lituanie
J. Jasinskio 9 - 413
01112 Vilnius
LITUANIE
tania.bab@gmail.com
<http://www.svietimoprofsajunga.lt>
Tél. +370 65756287

Mme Giulia BARBUCCI

Membre
SOC, TEN
Département des politiques européennes et internationales de la Confédération générale italienne du travail (CGIL)
Italie

Mme Laure BATUT

Membre
SOC, TEN
Membre du secteur Europe et international de la Confédération générale du travail – Force ouvrière (CGT-FO)
France
Laure.Batut@eesc.europa.eu
lbatut@force-ouvriere.fr
lbatut@yahoo.fr

M. Christian BÄUMLER

Membre
REX, SOC
Vice-président fédéral de l'Association des salariés démocrates-chrétiens d'Allemagne (CDA)
Allemagne

M. Dirk BERGRATH

Membre
INT, TEN, CCMI
Directeur du bureau de liaison auprès de l'UE de la Confédération des métallurgistes allemands (IG-Metall), Bruxelles
Allemagne

M. Wincenty Sławomir BRONIARZ

Membre
REX, SOC
Président du Syndicat des enseignants polonais (ZNP), affilié à l'Alliance nationale polonaise des syndicats (OPZZ)
Pologne

Mme Marjolijn BULK

Membre
SOC, ECO
Conseillère stratégique pour les affaires internationales de la Fédération du mouvement syndical néerlandais (FNV)
Pays-Bas

Mme Tanja BUZEK

Membre
REX, TEN
Secrétaire syndicale au bureau de liaison auprès de l'UE du Syndicat uni des services (ver.di)
Allemagne

Mme Isabel CAÑO AGUILAR

Membre
TEN, NAT
Responsable du bureau pour l'Union européenne de l'Union générale des travailleurs (UGT) à Bruxelles
Espagne
<http://www.ugt.es>

Mme Liina CARR

Membre
ECO, NAT, SOC
Confédération des syndicats estoniens (EAKL)
Estonie

M. Stefano CETICA

Membre
ECO, NAT
Président de l'Institut de recherche économique et sociale (IPER) de l'Union générale du travail (UGL)
Italie

M. Pierre Jean COULON

Membre
REX, TEN
Secrétaire confédéral pour l'Europe et l'international de la Confédération française des travailleurs chrétiens (CFTC), ancien président de l'organisation internationale non gouvernementale «Droit à l'énergie SOS Futur» et vice-président de l'Ordre des experts internationaux (OEI)
France
PierreJean.Coulon@eesc.europa.eu

M. Raymond COUMONT

Membre
CCMI, REX, SOC
Ancien secrétaire général de la Centrale nationale des employés/Confédération des syndicats chrétiens (CNE/CSC) et ancien président de la CSC wallonne
Belgique

M. Nicholas CROOK

Membre
REX, NAT
Chef des relations internationales du syndicat des services publics UNISON et membre du comité exécutif de la Fédération syndicale européenne des services publics
Royaume-Uni
<http://www.unison.org.uk>

M. Brian CURTIS

Membre
TEN, NAT, CCMI
Ancien président du Syndicat national des travailleurs du rail, de la mer et du transport (RMT) et du Congrès gallois des syndicats (WTUC)
Royaume-Uni

M. Petru Sorin DANDEA

Membre
SOC, ECO
Vice-président de la Confédération nationale syndicale Cartel ALFA
Roumanie

M. Georges DASSIS

Membre
ECO, SOC
Ancien secrétaire pour les relations internationales de l'Institut du travail (IN.E) de la Confédération générale des travailleurs de Grèce (GSEE) et ancien président du groupe des travailleurs du Comité économique et social européen (CESE)
Grèce

M. Rudy DE LEEUW

Membre
REX, TEN
Président de la Confédération européenne des syndicats (CES) et ancien président de la Fédération générale du travail de Belgique (FGTB)
Belgique

M. Javier DOZ ORRIT

Membre
REX, ECO, CCMI
Adjoint au secrétariat général des commissions ouvrières (CCOO)
Espagne
jdoz@ccoo.es

M. Bohumír DUFEK

Membre
TEN, NAT
Président de l'Association des syndicats indépendants de la République tchèque (ASO ČR) et vice-président de la Fédération européenne des syndicats de l'alimentation, de l'agriculture et du tourisme (EFFAT)
République tchèque
Tyršova 6
120 00 Praha
RÉPUBLIQUE TCHÈQUE
info@bohumin-dufek.cz

M. Nicos EPISTITHIOU

Membre
REX, SOC, NAT
Ancien secrétaire pour les relations publiques et internationales de la Confédération des travailleurs de Chypre (SEK)
Chypre

M. Bernt FALLENKAMP

Membre
SOC, INT, ECO
Conseiller pour l'organisation et le développement à la Confédération nationale des syndicats du Danemark (LO)
Danemark
bfa@lo.dk
Tél. +45 35246000

M. Emilio FATOVIC

Membre
NAT, TEN
Président du comité technique scientifique du Fonds paritaire interprofessionnel pour la formation continue (FONARCOM), ancien vice-secrétaire général de la Confédération générale des syndicats autonomes de travailleurs (CONFSAL), ancien directeur des internats nationaux de Rome, de Tivoli et d'Anagni, ancien membre du comité stratégique du baccalauréat en gouvernance mondiale de l'université de Tor Vergata – Rome et ancien président de l'Académie européenne de la Confédération européenne des syndicats indépendants (CESI)
Italie

M. Dumitru FORNEA

Membre
REX, TEN, CCOMI
Secrétaire général de la Confédération syndicale nationale Meridian
Roumanie
Str. Mendeleev, nr. 36-38, sector 1
010366 București
ROUMANIE
<http://www.csnmeridian.ro>

Mme Dorota GARDIAS

Membre
SOC, NAT
Présidente du Forum des syndicats (FZZ) et vice-présidente du Conseil du dialogue social (RDS)
Pologne

Mme Laura GONZÁLEZ DE TXABARRI ETXANIZ

Membre
REX, SOC
Membre du comité exécutif et responsable des relations internationales de Solidarité des travailleurs basques (ELA-STV)
Espagne

Mme Nadja GÖTZ

Membre
SOC, ECO, NAT
Experte pour les questions juridiques à la Confédération des syndicats du secteur public de Slovénie (KSJS)
Slovénie

M. Arne GREVSEN

Membre
TEN
Vice-président de la Confédération nationale des syndicats danois (LO)
Danemark

Mme Marija HANŽEVAČKI

Membre
REX, SOC
Secrétaire générale des Syndicats croates indépendants (NHS)
Croatie
marija.hanzevacki@nhs.hr

M. Raymond HENCKS

Membre
SOC, TEN, INT
Conseiller auprès de la Chambre des fonctionnaires et employés publics (CHFEF) et membre du comité exécutif de la Confédération générale de la fonction publique (CGFP)
Luxembourg

M. Thomas HOELGAARD

Membre
Danemark

Mme Hester HOUWING

Membre
ECO, TEN
Conseillère politique auprès de la Confédération nationale des syndicats chrétiens (CNV)
Pays-Bas

M. Giuseppe IULIANO

Membre
REX, SOC
Coordonnateur du département des politiques internationales de la Confédération italienne des syndicats de travailleurs (CISL)
Italie

M. Minel IVAȘCU

Membre
INT, TEN
Vice-président du Bloc national syndical (BNS)
Roumanie
Minel.Ivascu@eesc.europa.eu

Mme Wioletta JANOSZKA

Membre
INT, TEN
Membre du comité directeur du Forum des syndicats (FZZ) et de l'Alliance syndicale KADRA, présidente de la représentation syndicale de KADRA au sein du groupe KOK et vice-présidente du conseil du marché de l'emploi du district de Zabrze
Pologne
wjanoszka@op.pl

M. Bo JANSSON

Membre
REX, SOC
Président confédéral de la Fédération nationale des enseignants
Suède

Mme Piroska KÁLLAY

Membre
REX, NAT
Experte en droit auprès du syndicat des travailleurs du secteur de l'agriculture, de la sylviculture, de l'industrie alimentaire et de l'approvisionnement en eau affilié à la Ligue démocratique des syndicats indépendants (LIGA)
Hongrie
<http://medosz.hu>
<http://www.liganet.hu>

M. Thomas KATTNIG

Membre
REX, TEN
Membre du bureau fédéral du Syndicat des services d'intérêt général (younion_Die Daseinsgewerkschaft), Confédération autrichienne des syndicats (ÖGB)
Autriche
<http://www.younion.at>

Mme Diane KELLY

Membre
SOC, TEN
Ancienne responsable régionale du syndicat des services publics UNISON pour le nord-ouest du Royaume-Uni
Royaume-Uni

M. Norbert KLUGE

Membre
TEN, INT
Directeur scientifique de l'Institut pour la codécision et la gouvernance d'entreprise de la Fondation Hans Böckler
Allemagne
Norbert-Kluge@BOECKLER.DE
<http://www.mitbestimmung.de>
Tél. +49 2117778198

M. Ivan KOKALOV

Membre
SOC, ECO, CCOMI
Vice-président, chargé des affaires sociales, de la Confédération des syndicats indépendants de Bulgarie (KNSB)
Bulgarie
<http://www.knsb-bg.org>

Mme Erika KOLLER

Membre
REX, SOC
Secrétaire internationale du Forum de coopération syndicale
Hongrie

M. Stefan KÖRZELL

Membre
INT, ECO
Membre du comité directeur exécutif fédéral de la Fédération allemande des syndicats (DGB)
Allemagne

M. Pēteris KRĪGERS

Membre
INT, TEN, NAT, CCOMI
Ancien président de la Confédération des syndicats libres de Lettonie
Lettonie

M. Marian KRZAKLEWSKI

Membre
ECO, TEN, CCMl
Docteur en technologie, membre de la commission nationale, coordonnateur pour les questions de droit de l'UE et représentant dans les comités de suivi et de pilotage des Fonds structurels de l'Association syndicale autonome indépendante (NSZZ) Solidarité et vice-président du Conseil européen des cadres ## Eurocadres
Pologne

Mme Daiva KVEDARAITĖ

Membre
REX, INT, TEN
Conseillère à l'Alliance des syndicats lituaniens (LPSA)
Lituanie

M. Gerardo LARGHI

Membre
Italie

M. Christophe LEFÈVRE

Membre
INT, ECO
Secrétaire exécutif confédéral de la Confédération française de l'encadrement / Confédération générale des cadres (CFE-CGC) chargé de l'Europe et de l'international, vice-président de la Confédération européenne des cadres (CEC-European Managers) et vice-président de la Confédération internationale des cadres (CIC)
France
Christophe.Lefevre@eesc.europa.eu

M. Jacques LEMERCIER

Membre
INT, NAT, CCMl
Ancien membre du Conseil économique, social et environnemental (CESE) français, membre du secteur international de Force ouvrière (FO) et ancien président d'UNI Europa Poste et logistique
France
11 bis, Avenue Verdier
92120 Montrouge
FRANCE

M. Liviu LUCA

Membre
ECO, TEN
Premier vice-président de la Confédération nationale des syndicats libres de Roumanie «Fraternité» (CNSLR Frăția)
Roumanie

M. Emil MACHYNA

Membre
ECO, TEN, CCMl
Président du syndicat OZ KOVO
Slovaquie

M. Dimitar MANOLOV

Membre
REX, TEN
Président de la Confédération du travail Podkrepa
Bulgarie

M. Martin MAYER

Membre
ECO, TEN
Travailleur retraité des transports publics, syndicaliste, secrétaire du conseil syndical de Sheffield et membre du syndicat UNITE
Royaume-Uni
59 Meersbrook Road
S8 9HU Sheffield
ROYAUME-UNI
martin.mayer@eesc.europa.eu

Mme Mária MAYEROVÁ

Membre
TEN, SOC
Présidente du Syndicat slovaque de l'administration publique et de la culture (SLOVES)
Slovaquie

Mme Patricia MCKEOWN

Membre
REX, SOC
Secrétaire régionale du syndicat des services publics UNISON et représentante de la Fédération irlandaise des syndicats (ICTU)
Irlande

M. Juan MENDOZA CASTRO

Membre
ECO, INT
Collaborateur pour la politique internationale à l'Union générale des travailleurs (UGT)
Espagne

Mme Anica MILIĆEVIĆ-PEZELJ

Membre
SOC, CCMl
Secrétaire exécutive de l'Union des syndicats autonomes de Croatie (SSSH)
Croatie

M. Veselin MITOV

Membre
INT, NAT
Secrétaire international pour la coopération politique européenne et internationale à la Confédération du travail Podkrepa
Bulgarie
vesko@podkrepa.org
http://www.podkrepa.org
Tél. +359 29879887

Mme Catelijne MULLER

Membre
SOC, INT
Conseillère en politique et affaires européennes à la Fédération syndicale des professionnels (VCP)
Pays-Bas
ccjmuller@kpnmail.nl

Mme Maria NIKOLOPOULOU

Membre
TEN, NAT
Membre de la Confédération syndicale des commissions ouvrières et secrétaire de l'Association pour le développement des banques de temps
Espagne

M. Jack O'CONNOR

Membre
SOC, ECO, TEN
Ancien président de la Fédération irlandaise des syndicats (ICTU), ancien président général du Syndicat des services, de l'industrie, des professions libérales et des techniciens (SIPTU), membre du conseil exécutif de la Fédération irlandaise des syndicats (ICTU), membre du comité exécutif de la Confédération européenne des syndicats (CES) et président du parti travailliste irlandais
Irlande

Mme Berivan ÖNGÖRUR

Membre
REX, SOC
Secrétaire aux affaires internationales à la Confédération générale des fonctionnaires et employés de Suède (TCO)
Suède

M. Stefano PALMIERI

Membre
INT, ECO
Département des politiques européennes et internationales de la Confédération générale italienne du travail (CGIL)
Italie
Corso d'Italia 25
00198 Roma
ITALIE
s.palmieri@cgil.it

M. Ioannis PANAGOPOULOS

Membre
ECO, CCMl, INT
Président de la Confédération générale des travailleurs de Grèce (GSEE)
Grèce

M. Spyridon PAPASPYROS

Membre
REX, NAT
Membre de la Centrale des fédérations de fonctionnaires de Grèce (ADEDY) et coordinateur du groupe de réflexion scientifique, sociale et politique Aktida
Grèce

M. Miklós PÁSZTOR

Membre
INT, ECO
Expert économique à la Fédération nationale des conseils de travailleurs (MOSz) et professeur à l'université Corvinus de Budapest
Hongrie

M. Andreas PAVLIKKAS

Membre
TEN, INT, ECO
Responsable du bureau de recherche et d'études de la Fédération panchyprote du travail (PEO)
Chypre
http://www.peo.org.cy

M. Markus PENTTINEN

Membre
REX, ECO, NAT
Responsable des questions
internationales à la Confédération
finlandaise des syndicats des salariés
diplômés de l'enseignement supérieur
(AKAVA)
Finlande

Mme Irena PETRAITIENĖ

Membre
SOC, ECO, NAT
Présidente du syndicat lituanien des
agents de la fonction publique et du
personnel des autorités budgétaires et
organismes publics
Lituanie

M. Georgios PETROPOULOS

Membre
SOC, REX
Membre du comité exécutif de
la Centrale des fédérations de
fonctionnaires (ADEDY)
Grèce

M. Jakob Krištof POČIVAVŠEK

Membre
INT, ECO, TEN, CCMl
Président de la Confédération des
syndicats de Slovénie (KSS) Pergam
Slovénie

Mme Hana POPELKOVÁ

Membre
SOC, ECO
Conseillère principale au sein de la
Confédération tchéco-morave des
syndicats (ČMKOS)
République tchèque

M. Christophe QUAREZ

Membre
REX, TEN
Secrétaire fédéral de la Fédération de
la chimie et de l'énergie (FCE) de la
Confédération française démocratique
du travail (CFDT) et membre du Conseil
économique, social et environnemental
(CESE) français
France

M. Jean-Claude REDING

Membre
Luxembourg

M. Vilim RIBIĆ

Membre
REX, INT, ECO
Président de la Centrale des syndicats
croates (MHS) et président du haut
conseil du Syndicat indépendant
des métiers scientifiques et de
l'enseignement supérieur (NSZVO)
Croatie

M. Pekka RISTELÄ

Membre
SOC
Chef du département «Affaires
internationales» de la Confédération des
syndicats finlandais (SAK)
Finlande
<http://www.sak.fi>

M. Adam ROGALEWSKI

Membre
REX, SOC
Secrétaire pour les questions
internationales et expert en affaires
européennes de l'Alliance nationale
polonaise des syndicats (OPZZ)
Pologne

M. Oliver RÖPKE

Membre
INT, SOC
Chef du bureau européen de Bruxelles
de la Confédération autrichienne des
syndicats (ÖGB)
Autriche

M. Sabin RUSU

Membre
INT, NAT
Secrétaire général de la Confédération
des syndicats démocratiques de
Roumanie (CSDR)
Roumanie

Mme Franca SALIS-MADINIER

Membre
SOC, INT
Secrétaire nationale de la Confédération
française démocratique du travail
(CFDT) Cadres chargée de l'Europe et
de l'international, du numérique et de
l'intelligence artificielle
France

M. Peter SCHMIDT

Membre
REX, NAT
Chef du département «Affaires
internationales et européennes» du
syndicat «Alimentation, consommation,
restauration» (NGG)
Allemagne
peter.schmidt@ngg.net

M. Martin SIECKER

Membre
NAT, INT
Dirigeant syndical à la Fédération du
mouvement syndical néerlandais (FNV)
Pays-Bas

M. Carlos SILVA

Membre
SOC, ECO
Secrétaire général de l'Union générale
des travailleurs (UGT)
Portugal
carlos.silva@sibace.pt
<http://www.ugt.pt>

M. João DIAS DA SILVA

Membre
REX, SOC
Secrétaire général de la Fédération
nationale de l'éducation (FNE)
Portugal

M. Amarjite SINGH

Membre
INT, ECO
Secrétaire de section du Syndicat des
travailleurs des communications (CWU)
à la Royal Mail et ancien président du
Congrès des syndicats gallois
Royaume-Uni
315, Newport Road
CF24 1RJ Cardiff
ROYAUME-UNI
Amarjite.Singh@eesc.europa.eu
Tél. +44 07477485411

M. Mário SOARES

Membre
REX, NAT
Professeur et membre du conseil
national de la Confédération
générale des travailleurs portugais –
intersyndicale nationale (CGTP-IN)
Portugal
mario.d.soares@gmail.com

Mme Lucie STUDNIČNÁ

Membre
REX, INT, CCMl
Chef du département des relations
européennes et internationales de
la Confédération tchéco-morave des
syndicats (ČMKOS)
République tchèque

M. Anton SZALAY

Membre
SOC, TEN
Président du Syndicat slovaque de
la santé et des services sociaux
(SOZZaSS)
Slovaquie

Mme Agnes TOLMIE

Membre
REX, ECO
Représentante syndicale de haut niveau
du syndicat UNITE et cadre de direction
à la Royal Bank of Scotland
Royaume-Uni
Tél. +44 1413573816

M. Carlos Manuel TRINDADE

Membre
REX, SOC
Membre du comité exécutif du Conseil
national de la Confédération générale
des travailleurs portugais (CGTP-IN)
Portugal

M. Jaroslav UNGERMAN

Membre
INT, ECO
Expert en macroéconomie au sein
de la Confédération tchéco-morave
des syndicats (ČMKOS), conseiller au
ministère des finances de la République
tchèque et vice-président du conseil de
surveillance de la Société de garantie et
d'assurance à l'exportation (EGAP)
République tchèque

M. Olivier VALENTIN

Membre
REX, ECO
Secrétaire national de la Centrale
générale des syndicats libéraux de
Belgique (CGSLB)
Belgique

Mme Taina VALLANDER

Membre
TEN, SOC
Spécialiste des affaires internationales à la Confédération finlandaise des salariés (STTK)
Finlande

Mme Annie VAN WEZEL

Membre
REX, TEN
Conseillère politique en affaires internationales et européennes, Fédération du mouvement syndical néerlandais (FNV)
Pays-Bas

M. Charles VELLA

Membre
REX, SOC, ECO
Responsable exécutif pour la recherche et l'information et secrétaire du conseil national de l'Union générale des travailleurs (GWU)
Malte
W.M.B. South Street
VLT11 Valletta VLT 1103
MALTE
charles.vella@eesc.europa.eu
Tél. +356 25679283

M. Marco VEZZANI

Membre
REX, TEN
Membre de l'assemblée nationale de la Confédération italienne des directeurs et cadres supérieurs (CIDA)
Italie

Mme Mare VIIES

Membre
SOC, INT, ECO
Consultante à la Confédération estonienne des syndicats de salariés (TALO)
Estonie

Mme Ester VITALE

Membre
ECO, NAT
Salariée d'UniCredit S.p.A., membre du Conseil confédéral national de l'Union italienne des travailleurs (UIL)
Italie

M. Philip VON BROCKDORFF

Membre
SOC, ECO, INT
Économiste, consultant et membre du conseil d'administration du syndicat Faddiema Magħqudin/UHM Voice of the Workers
Malte

Mme Judith VORBACH

Membre
Autriche

M. Thomas WAGNSONNER

Membre
REX, INT
Directeur du secteur «Politique de défense des intérêts» de la Chambre du travail de Basse-Autriche (AKNÖ)
Autriche

Mme Kathleen WALKER SHAW

Membre
SOC, INT
Déléguée pour l'Europe du syndicat GMB
Royaume-Uni
22 Stephenson Way
NW1 2HD London
ROYAUME-UNI

M. János WELTNER

Membre
SOC, INT
Membre du bureau de la centrale syndicale Semmelweis, membre de la Confédération des syndicats professionnels (ÉSZT) et membre du Comité syndical
Hongrie
weljanlas@gmail.com
Tél. +36 208258931

M. Hans-Joachim WILMS

Membre
INT, NAT
Délégué aux affaires européennes de l'Union syndicale de la construction, de l'agriculture et de l'environnement (IG BAU)
Allemagne

M. Ferre WYCKMANS

Membre
INT, ECO
Ancien secrétaire général de la Centrale des employés et des cadres (LBC-NKV) de la Confédération des syndicats chrétiens (CSC) et président du Comité de gestion de la sécurité sociale (belge)
Belgique

Mme Ozlem YILDIRIM

Membre
REX, NAT
Conseillère confédérale de la Confédération générale du travail (CGT)
France
o.yildirim@cgt.fr

M. Andrej ZORKO

Membre
REX, SOC, INT
Secrétaire exécutif de la présidence de l'Union des syndicats libres de Slovénie (ZSSS)
Slovénie

M. José María ZUFIAUR NARVAIZA

Membre
REX, SOC
Membre du secrétariat des relations internationales de l'Union générale des travailleurs (UGT) et collaborateur du secrétariat de la politique internationale
Espagne

GRUPE III — ACTIVITÉS DIVERSES**M. Arno METZLER**

Président
REX, INT
Juriste européen
Allemagne

M. Krzysztof Stanislaw BALON

Vice-président
TEN, SOC
Président de la commission programmatique de la Communauté de travail des associations d'organisations sociales (WRZOS)
Pologne

M. Séamus BOLAND

Vice-président
SOC, ECO, NAT, CCMI
Directeur général du Lien rural irlandais, membre du groupe Organisations communautaires et bénévoles et président du Conseil irlandais des tourbières et de Pobal
Irlande

M. Alfred GAJDOSIK

Vice-président
REX, TEN
Vice-président du Groupe fédéral des syndicalistes chrétiens d'Autriche (FCG), membre du comité directeur de la Confédération autrichienne des syndicats (ÖGB), président de l'Association pour l'amitié austro-tunisienne et vice-président du Comité consultatif pour une Autriche sûre (KSÖ), mandataire au titre de l'Association pour la protection des consommateurs (VKI)
Autriche
Rue Belliard/Belliardstraat, 99
1040 Bruxelles/Brussel
BELGIQUE

M. Mindaugas MACIULEVIČIUS

Vice-président
INT, TEN, NAT, CCMI
Directeur de la coopérative agricole
«Qualité agricole lituanienne», vice-
président des coopératives agricoles de
Lituanie «Voie coopérative» et membre
de l'Union des agriculteurs du district de
Jonava
Lituanie

Mme Baiba MILTOVIČA

Vice-présidente
INT, ECO, TEN
Conseillère chargée des affaires
internationales et européennes auprès
de l'Association nationale lettone de
protection des consommateurs (LPIAA)
Lettonie

M. Pavel TRANTINA

Vice-président
TEN, SOC
Chef de projet et responsable des
relations avec l'UE au sein du Conseil
national tchèque de l'enfance et de la
jeunesse (ČRDM)
République tchèque
pavel@trantina.cz
<http://www.crdm.cz>

M. Ioannis VARDAKASTANIS

Vice-président
SOC, ECO
Président de la Confédération nationale
des personnes handicapées (ESAMEA),
président du Forum européen des
personnes handicapées (FEPH),
trésorier de l'Alliance internationale du
handicap (IDA), membre du Conseil
économique et social (OKE) de Grèce
et membre de la Commission nationale
grecque pour les droits de l'homme
(EEDA)
Grèce

M. Ask Lønbjerg ABILDGAARD

Membre
SOC, INT, TEN
Conseiller politique des Organisations
danoises de personnes handicapées
(DH)
Danemark
<http://www.google.be>

M. Victor ALISTAR

Membre
SOC, INT
Directeur de Transparency International
Roumanie
Roumanie

Mme Gunta ANČA

Membre
SOC, TEN, CCMI, INT
Présidente du conseil d'administration
de Sustento, organe de coordination des
organisations lettonnes de personnes
handicapées
Lettonie

M. Vladimír BÁLEŠ

Membre
REX, SOC, TEN, CCMI
Professeur à l'université technique
slovaque de Bratislava
Slovaquie
vladimir.bales@stuba.sk
<http://www.stuba.sk>

M. Etele BARÁTH

Membre
ECO, INT
Professeur honoraire à l'université
Corvinus de Budapest et ancien ministre
des affaires européennes
Hongrie
etele.barath@mkkszh.hu

M. Pietro Vittorio BARBIERI

Membre
REX, SOC
Coordonnateur du comité technico-
scientifique de l'Observatoire sur la
condition des personnes handicapées
(OND) auprès du ministère du travail et
des politiques sociales, coordonnateur
de la Fédération italienne pour le
dépassement du handicap (FISH)
et ancien porte-parole du Forum du
troisième secteur (FTS)
Italie

Mme Christiane BASSET

Membre
SOC, TEN
Vice-présidente de l'Union nationale
des associations familiales (UNAF) et
membre du Haut Conseil de la famille,
de l'enfance et de l'âge (HCFEA) et du
Comité consultatif national d'éthique
(CCNE)
France

Mme Sofia BJÖRNSSON

Membre
INT, NAT
Experte en politique agricole et en
développement rural
Suède

M. John BRYAN

Membre
REX, INT, NAT
Président du groupe de réflexion de la
Commission européenne sur l'industrie
ovine, ancien président de l'Association
des agriculteurs irlandais (IFA) et ancien
vice-président du Copa-Cogeca chargé
des questions commerciales
Irlande

Mme Zuzana BRZOBOHATÁ

Membre
ECO, TEN, CCMI
Conseillère auprès du ministère du
travail et des affaires sociales
République tchèque

M. Miguel Ángel CABRA DE LUNA

Membre
REX, INT
Membre du comité de direction et
président de la commission des relations
internationales de la Confédération
espagnole des entreprises d'économie
sociale (CEPES)
Espagne

Mme Marina Elvira CALDERONE

Membre
SOC, INT
Présidente du Conseil national de l'ordre
des conseillers du travail (CNOCL) et du
Comité unitaire des ordres et collèges
professionnels (CUP)
Italie
Viale del Caravaggio 84
00147 Roma
ITALIE
segreteriaipresidente@consulentidellavoro.it
<http://www.consulentidellavoro.it>
<http://www.cuprofessionisti.it>

M. Alain COHEUR

Membre
SOC, INT
Directeur des affaires européennes et
internationales à l'Union nationale des
mutualités socialistes (UNMS)
Belgique

M. John COMER

Membre
REX, ECO, NAT
Président de l'association irlandaise des
fournisseurs de lait (ICMSA)
Irlande

Mme Ágnes CSER

Membre
REX, TEN
Représentante de l'Alliance hongroise
pour l'enfance et la jeunesse (MAGYISZ)
Hongrie

M. Lukáš CURYLO

Membre
REX, SOC
Directeur de Caritas République tchèque
et membre du conseil exécutif de Caritas
Europe
République tchèque

M. Tommaso DI FAZIO

Membre
TEN, CCMI, ECO
Président national de la Confédération
italienne d'union des professions
intellectuelles (CIU)
Italie
tommaso.difazio@eesc.europa.eu
<http://www.ciunonline.it>
Tél. +39 063611683

M. Jan DIRX

Membre
TEN, NAT
Chargé de relations pour De
Groene 11, association d'organisations
néerlandaises de défense de la nature et
de l'environnement
Pays-Bas

Mme Karolina DRESZER-SMALEC

Membre
SOC, ECO
Présidente de la Fédération nationale
polonaise des organisations non
gouvernementales (OFOP) et vice-
présidente pour les plateformes
nationales du Forum civique européen
(FCE)
Pologne

Mme Rose D'SA

Membre
REX, INT, CCMI
Consultante en droit européen, droit du Commonwealth et droit international et en enseignement et apprentissage à distance en matière juridique
Royaume-Uni

M. Lalko DULEVSKI

Membre
SOC, ECO
Président du Conseil économique et social (ISS) de la République de Bulgarie, président de l'assemblée générale de l'université d'économie nationale et mondiale (UNWE) de Sofia et professeur et titulaire de sa chaire des ressources humaines et de la protection sociale
Bulgarie

M. Diego DUTTO

Membre
SOC, TEN
Directeur national de l'Association nationale des coopératives sociales (Legacoopsociali)
Italie

M. Sir Stuart ETHERINGTON

Membre
SOC, ECO
Directeur général du Conseil national des organisations de volontariat (NCVO)
Royaume-Uni

Mme Benedicte FEDERSPIEL

Membre
REX, INT, TEN
Conseillère principale et juriste au Conseil des consommateurs Tænk («Pense»)
Danemark

M. Andoni GARCÍA ARRIOLA

Membre
REX, NAT
Membre du comité exécutif de la Confédération des agriculteurs et éleveurs (COAG)
Espagne

M. Norbert GEISEN

Membre
INT, ECO, NAT, CCMI
Président honoraire de la Fédération des artisans (FDA)
Luxembourg
B.P.47
8301 Capellen
LUXEMBOURG
ngeisen@pt.lu
Tél. +352 691150266

M. Panagiotis GKOFAS

Membre
INT, CCMI, REX
Économiste, titulaire d'une maîtrise en administration des affaires, membre du conseil d'administration de la Confédération générale des professionnels, artisans et commerçants de Grèce (GSBEE) pour les PME, membre du conseil d'administration de la Confédération panhellénique des métiers de la restauration et professions connexes (POESE), représentant de la GSBEE auprès de l'Union européenne de l'artisanat et des petites et moyennes entreprises (UEAPME), président de l'académie Avignon pour les PME, installée à Bruxelles, et président du comité consultatif mixte UE-Turquie du Comité économique et social européen (CESE)
Grèce

M. Giuseppe GUERINI

Membre
INT, ECO
Président de la Confédération européenne des coopératives industrielles et de services (Cecop-Cicopa Europe), membre du bureau de la Confédération des coopératives italiennes (Confcooperative) et président de la section de Bergame de la Confcooperative et d'Ecosviluppo, coopérative sociale d'insertion professionnelle
Italie
<http://confcooperative.it>

M. Roman HAKEN

Membre
NAT, ECO
Directeur du Centre d'action pour la collectivité (CpKP) de Moravie centrale, membre du Comité pour l'Union européenne (VEU) du gouvernement de la République tchèque pour les organisations non gouvernementales à but non lucratif et coordonnateur de la Plateforme pour le développement des organisations non gouvernementales à but non lucratif (Platforma rozvoje NNO) en République tchèque
République tchèque
roman.haken@cpkp.cz
Tél. +420 777793711

Mme Renate HEINISCH

Membre
INT, CCMI, SOC
Pharmacienne, membre du comité directeur de la Communauté fédérale de travail des organisations de personnes âgées (BAGSO), députée au Parlement européen (1994-1999) et présidente de l'Association des parents du Bade-Wurtemberg
Allemagne

M. Bernardo HERNÁNDEZ BATALLER

Membre
INT, TEN
Secrétaire général de l'Association des usagers des communications (AUC) et membre du Conseil des consommateurs et des usagers (CCU)
Espagne

M. Christophe HILLAIRET

Membre
REX, NAT
Membre du bureau et du conseil d'administration de l'Assemblée permanente des chambres d'agriculture (APCA)
France
9 Avenue George V
75008 Paris
FRANCE
gueherville@orange.fr
<http://www.chambres-agriculture.fr>

Mme Diana INDJOVA

Membre
REX, SOC
Présidente du conseil d'administration du Mouvement des personnes handicapées (DHY)
Bulgarie

M. Mihai IVAȘCU

Membre
INT, ECO
Conseiller du président de la Chambre de commerce et d'industrie de Roumanie (CCIR)
Roumanie
Tél. +40 0374474352

M. Luca JAHIER

Membre
SOC, ECO
Journaliste, politologue, expert des mouvements associatifs de promotion sociale et du troisième secteur – Département des relations internationales des Associations chrétiennes de travailleurs italiens (ACLI)
Italie
Luca.Jahier@eesc.europa.eu

M. Tom JONES

Membre
SOC, NAT
Agriculteur, vice-président du Conseil gallois pour le volontariat (WCVA)
Royaume-Uni

Mme Kinga JOÓ

Membre
REX, SOC
Vice-présidente de l'Association nationale des familles nombreuses (NOE) et membre du conseil d'administration du Fonds national de coopération (NEA)
Hongrie
<http://noe.hu/rolunk/elnokseg>

M. Meelis JOOST

Membre
REX, SOC, ECO
Spécialiste des relations extérieures et de la politique européenne à la Chambre estonienne des personnes handicapées (EPI Koda)
Estonie

M. Krzysztof KAMIENIECKI

Membre
TEN, NAT
Membre du Club environnemental polonais (PKE) et cofondateur et ancien vice-président à long mandat de l'Institut du développement durable (InE)
Pologne

Mme Evangelia KEKELEKI

Membre
INT, TEN
Secrétaire générale du Centre de défense des consommateurs (KEPKA)
Grèce
<http://www.kepka.org>

M. Jürgen KESSLER

Membre
INT, ECO
Professeur de droit européen et international du commerce et de l'économie
Allemagne

Mme Mette KINDBERG

Membre
REX, SOC, ECO
Conseil danois des femmes
Danemark

M. Rudolf KOLBE

Membre
INT, REX, CCM
Membre de la Conférence fédérale des professions libérales d'Autriche et président de la Chambre des architectes et ingénieurs-conseils des Länder de Haute-Autriche et de Salzbourg
Autriche
Ing.-Schmiedl-Str.3
4311 Schwertberg
AUTRICHE
kolbe@kolbe.at

M. Ioannis KOLYVAS

Membre
TEN, NAT
Directeur général de la Confédération panhellénique des unions de coopératives agricoles (PASEGES)
Grèce

M. Rudolf KROPIL

Membre
REX, ECO, NAT
Président de la Conférence des recteurs de Slovaquie
Slovaquie

M. Ronny LANNOO

Membre
INT, ECO
Conseiller général, Union des entrepreneurs indépendants (UNIZO), fédération des indépendants, PME et professions libérales
Belgique
<http://www.unizo.be>

M. José Custódio LEIRIÃO

Membre
SOC, ECO, CCM
Membre de la direction de la Confédération nationale des institutions de solidarité (CNIS)
Portugal

Mme Jocelyne LE ROUX

Membre
ECO, INT
Présidente de la mutuelle Solimut Centre Océan et secrétaire générale adjointe de la Fédération des mutuelles de France (FMF)
France

M. Thierry LIBAERT

Membre
INT, NAT
Représentant de l'ONG Fondation Nicolas Hulot pour la nature et l'homme et collaborateur scientifique de l'université catholique de Louvain
France
<http://tlibaert.info>

M. Cillian LOHAN

Membre
TEN, NAT, INT
Directeur exécutif de la fondation irlandaise «Green Economy», nommé par l'association «Irish Environmental Pillar»
Irlande

M. Antonio LONGO

Membre
INT, TEN
Président du Mouvement de défense du citoyen et membre du Conseil national des consommateurs et usagers (CNCU)
Italie
Viale Carlo Felice 103
00185 Roma
ITALIE
antonio.longo@eesc.europa.eu
<http://www.helpconsumatori.it>
Tél. +39 065754285

M. Vitas MAČIULIS

Membre
REX, TEN, NAT
Président de l'Association lituanienne de l'énergie solaire et chercheur et conseiller de l'Institut de recherche appliquée dans le domaine des technologies du futur
Lituanie

Mme Reine-Claude MADER

Membre
INT, ECO
Membre de l'association Consommation, logement et cadre de vie (CLCV)
France

M. Michael MCLOUGHLIN

Membre
REX, SOC, ECO
Responsable des activités de plaidoyer et de la communication à Youth Work Ireland (Organisation de la jeunesse irlandaise)
Irlande

M. Michał Grzegorz MODRZEJSKI

Membre
INT, NAT
Président honoraire de l'Association de la jeunesse rurale (ZMW)
Pologne
<http://www.zmw.pl>

M. Pasi MOISIO

Membre
SOC, INT, TEN
Chef du bureau bruxellois et représentant permanent auprès de l'UE pour la Fédération des entreprises finlandaises et un consortium de sept associations sectorielles finlandaises
Finlande

M. Christian MOOS

Membre
REX, SOC
Chef du département «Europe et international» de la Fédération des fonctionnaires et union pour les négociations collectives (dbb), secrétaire général de l'Union pour l'Europe en Allemagne (EUD) et membre du conseil d'administration du Mouvement européen-Allemagne (EBD)
Allemagne
moosch@dbb.de
<http://www.dbb.de>
Tél. +49 3040815060

Mme Jane MORRICE

Membre
REX, SOC
Ancienne vice-présidente du CESE chargée de la communication (2013-2015), ancienne vice-commissaire en chef de la Commission pour l'égalité d'Irlande du Nord, ancienne vice-présidente de l'Assemblée d'Irlande du Nord et députée de cette assemblée représentant la Coalition des femmes d'Irlande du Nord, ancienne représentante de la Commission européenne en Irlande du Nord, ancienne journaliste et correspondante de la BBC à Belfast et ancienne journaliste pour la publication *Europolitique*, basée à Bruxelles, spécialisée dans l'économie internationale
Royaume-Uni

M. Bogomil NIKOLOV

Membre
INT, TEN, CCM
Directeur exécutif de l'Association nationale bulgare des consommateurs actifs
Bulgarie
<http://www.aktivnipotrebiteli.bg>
Tél. +359 029890106

M. Gustavs NORKĀRKLIS

Membre
INT, ECO, NAT
Président du conseil d'administration de l'Association lettonne d'agriculture biologique (LBLA)
Lettonie

Mme Irene OLDFATHER

Membre
REX, SOC
Directrice de l'Alliance des services sociaux et de santé d'Écosse (ALLIANCE), présidente du groupe national de liaison du Royaume-Uni de l'Académie européenne des patients sur l'innovation thérapeutique (EUPATI), présidente du réseau d'action national écossais du personnel soignant dans le domaine de la démence (NDCAN) et membre du conseil d'administration du Service ambulancier d'Écosse Royaume-Uni

M. Klaas Johan OSINGA

Membre
NAT, REX
Conseiller principal pour les affaires internationales à la Fédération des organisations agricoles et horticoles (LTO Nederland)
Pays-Bas
<http://www.lto.nl/actueel/columns/10889473/Er-hangt-mist-rond-de-Brexit>

M. Krzysztof PATER

Membre
ECO, REX
Président de la haute instance de l'Association du scoutisme polonais (ZHP)
Pologne

Mme Lidija PAVIĆ-ROGOŠIĆ

Membre
REX, NAT
Directrice de l'organisation de la société civile Développement durable de la société (ODRAZ) et membre du conseil d'administration du Réseau croate pour le développement rural (HMRR)
Croatie
lidija@odraz.hr
<http://www.odraz.hr>

M. Jorge PEGADO LIZ

Membre
INT, TEN
Avocat auprès de l'Association pour la défense des consommateurs (DECO)
Portugal

M. Cristian PÎRVULESCU

Membre
REX, SOC
Président d'honneur de l'Association pour la démocratie (ApD) et doyen de la Faculté de sciences politiques de l'École nationale d'études politiques et administratives (SNSPA)
Roumanie
Str. Povernei, nr. 8, sector 1
011454 București
ROUMANIE
cristian.pirvulescu@politice.ro
<http://www.apd.ro>
<http://www.politice.ro>

M. Carlos RAMOS

Membre
SOC, TEN
Ingénieur civil, Conseil national des ordres professionnels (CNOP)
Portugal
Av. António Augusto de Aguiar, 3 D
1069-030 Lisboa
PORTUGAL
matiasramos@oep.pt

Mme Pirkko RAUNEMAA

Membre
REX, ECO, NAT
Comité consultatif sur les ménages et les consommateurs (KKN)
Finlande

M. Branko RAVNIK

Membre
ECO, TEN, NAT
Directeur de la Chambre d'agriculture et de sylviculture de Slovénie (KGZS)
Slovénie

M. Lutz RIBBE

Membre
TEN, NAT
Directeur du département de politique de protection de la nature à la fondation environnementale EuroNatur
Allemagne

M. Benjamin RIZZO

Membre
SOC, INT, ECO
Consultant en gestion et gestion financière, président de la commission de la société civile du Conseil pour le développement économique et social de Malte (MCESD) et président de la Fédération des associations professionnelles de Malte
Malte

M. José Manuel ROCHE RAMO

Membre
REX, NAT
Secrétaire aux relations internationales de l'Union des petits agriculteurs et éleveurs (UPA) d'Aragon
Espagne
jmroche@upa.es

Mme Ariane RODERT

Membre
SOC, INT
Conseillère politique principale de l'Église de Suède
Suède

M. Jean-Marc ROIRANT

Membre
REX, SOC
Vice-président de la Ligue de l'enseignement et président du Forum civique européen et de Civil Society Europe
France

M. Gabriel SARRÓ IPARRAGUIRE

Membre
REX, NAT
Représentant de la Confédération espagnole de la pêche (Cepesca)
Espagne

Mme Geneviève SAVIGNY

Membre
NAT, ECO
Ancienne secrétaire nationale de la Confédération paysanne et ancienne membre du comité de la Coordination européenne Via Campesina
France

M. Bernd SCHLÜTER

Membre
SOC, INT
Membre du comité directeur de la Communauté de travail fédérale de l'Aide sociale libre (BAGFW) et avocat
Allemagne

M. Holger SCHWANNECKE

Membre
INT, ECO
Secrétaire général de l'Union centrale de l'artisanat allemand (ZDH)
Allemagne
<http://www.zdh.de>

M. Arnaud SCHWARTZ

Membre
TEN, NAT
Secrétaire national de France Nature Environnement
France
<http://www.fne.asso.fr>

M. Ionuț SIBIAN

Membre
REX, SOC
Directeur exécutif de la Fondation pour le développement de la société civile (FDSC) et membre du conseil de direction de la Fondation Orange
Roumanie
<http://www.fdsc.ro>

M. Francisco SILVA

Membre
REX, NAT
Secrétaire général de la Confédération nationale des coopératives agricoles et de crédit agricole du Portugal (Confagri)
Portugal

M. Juraj SIPKO

Membre
REX, INT, ECO
Directeur de l'Institut d'économie de l'Académie slovaque des sciences (SAV)
Slovaquie

Mme Marina ŠKRABALO

Membre
REX, SOC, INT
Conseillère principale responsable des activités de recherche, de plaidoyer et d'éducation dans le domaine de la démocratie participative, des droits de l'homme et de la bonne gouvernance en Croatie et dans les pays de l'ancienne Yougoslavie
Croatie
<http://www.gong.hr>

Mme Dilyana SLAVOVA

Membre
REX, NAT
Coordonnatrice nationale de
l'Association nationale «Lait de
montagne» et de l'Association bulgare
des agriculteurs (BAF)
Bulgarie

M. Michael SMYTH

Membre
INT, ECO
Président de la société de logement
Habinteg
Royaume-Uni

M. Yves SOMVILLE

Membre
REX, NAT
Secrétaire général adjoint honoraire de
la Fédération wallonne de l'agriculture
(FWA)
Belgique

M. Roomet SÖRMUS

Membre
INT, TEN, NAT
Président du conseil d'administration
de la Chambre d'agriculture et de
commerce d'Estonie
Estonie

M. Primož ŠPORAR

Membre
REX, SOC, INT, CCM1
Président du conseil d'administration
de Sklad 05 – Fondation pour les
investissements sociaux
Slovénie
Britof 469
4000 Kranj
SLOVÉNIE
primoz.sporar@skup.si
<http://www.brezdobicka.si>
<http://www.sklad05.si>
<http://www.skup.si>
Tél. +386 42344804

Mme Imse SPRAGG NILSSON

Membre
REX, SOC
Représentante de la Fédération
suédoise des organisations de jeunesse
(LSU) auprès du CESE
Suède
imse.spraggnilsson@lsu.se
<http://www.lsu.se>

Mme Elżbieta SZADZIŃSKA

Membre
INT, NAT, CCM1
Vice-présidente de la Fédération des
consommateurs (FK)
Pologne

M. Andreas THURNER

Membre
REX, NAT
Chef du bureau de la Chambre
d'agriculture autrichienne à Bruxelles
Autriche
<http://www.lko.at>

M. Simo TIAINEN

Membre
REX, TEN, NAT
Directeur à la Confédération des
producteurs agricoles et des
propriétaires forestiers de Finlande
(MTK)
Finlande
simo.tiainen@mtk.fi
<http://www.mtk.fi>

Mme Teresa TISZBIEREK

Membre
TEN, SOC
Vice-présidente de l'Association des
brigades de pompiers volontaires de la
République de Pologne (ZOSPRP)
Pologne

M. Ákos TOPOLÁNSZKY

Membre
REX, SOC
Président de la Fédération hongroise
des centres de désintoxication (Madrisz)
Hongrie

M. Carlos TRIAS PINTÓ

Membre
ECO, INT, CCM1
Représentant du Conseil des
consommateurs et utilisateurs d'Espagne
Espagne
Carlos.TriasPinto@eesc.europa.eu
carlos@triaswebb.e.telefonica.net

M. Thom VAN MIERLO

Membre
INT
Expert en droit de la consommation
Pays-Bas

Mme Indrė VAREIKYTė

Membre
REX, SOC, TEN
Déléguée du Conseil lituanien des
organisations de jeunesse (LIJOT)
Lituanie
Indre.Vareikyte@eesc.europa.eu

M. Toni VIDAN

Membre
TEN, NAT
Directeur du programme énergétique de
l'organisation de la société civile pour
la protection de l'environnement Action
verte/Amis de la Terre Croatie
Croatie

M. Graham WATSON

Membre
REX, TEN
Directeur général de la société de
conseil Bagehot Limited, conseiller
pour l'UE auprès du Gouvernement
de Sa Majesté de Gibraltar et
président d'EuropeActive, l'association
européenne pour la santé et la forme
Royaume-Uni

Mme Ulrika WESTERLUND

Membre
REX, SOC
Représentante de la Fédération
nationale de défense des droits
des lesbiennes, gays, bisexuel-le-s,
transgenres et intersexués (RFSL)
Suède

Mme Josiane WILLEMS

Membre
REX, TEN, NAT
Directrice de la Centrale paysanne
luxembourgeoise (CPL)
Luxembourg

Mme Marina YANNAKOUKAKIS

Membre
SOC, NAT
Consultante en droits des femmes
Royaume-Uni

M. Anastasis YIAPANIS

Membre
REX, INT, NAT, CCM1
Secrétaire général de la Fédération des
agriculteurs de Chypre (PSK)
Chypre

MEMBRES NON-INSCRITS

M. Marius Eugen OPRAN

*Membre
TEN, INT*

*Directeur du centre d'excellence pour
le transfert technologique et l'innovation
de l'Institut national de recherche et
développement pour la physique des
lasers, des plasmas et des radiations
et président du directoire du cluster de
technologies clés génériques CLARA
(Centre international d'excellence
pour les applications des lasers et
des radiations) à l'Institut national de
recherche et développement pour la
physique et l'ingénierie nucléaires
Roumanie*

Marius.Opran@eesc.europa.eu
marius.opran@rosa.ro

Sections spécialisées

MARCHÉ UNIQUE, PRODUCTION ET CONSOMMATION (INT)

int@eesc.europa.eu

Mme Ariane RODERT

Présidente

Groupe III — Activités diverses (GRIII)

M. Bernd DITTMANN

Vice-président

Groupe I — Employeurs (GRI)

M. Raymond HENCKS

Vice-président

Groupe II — Travailleurs (GRII)

M. Carlos TRIAS PINTÓ

Vice-président

Groupe III — Activités diverses (GRIII)

M. Ask Løvbjerg ABILDGAARD

Membre

Groupe III — Activités diverses (GRIII)

M. Andrzej ADAMCZYK

Membre

Groupe II — Travailleurs (GRII)

M. Victor ALISTAR

Membre

Groupe III — Activités diverses (GRIII)

M. Pedro ALMEIDA FREIRE

Membre

Groupe I — Employeurs (GRI)

Mme Gunta ANČA

Membre

Groupe III — Activités diverses (GRIII)

M. Krister ANDERSSON

Membre

Groupe I — Employeurs (GRI)

Mme Milena ANGELOVA

Membre

Groupe I — Employeurs (GRI)

M. Etele BARÁTH

Membre

Groupe III — Activités diverses (GRIII)

M. Roger BARKER

Membre

Groupe I — Employeurs (GRI)

M. Paulo BARROS VALE

Membre

Groupe I — Employeurs (GRI)

M. Dirk BERGRATH

Membre

Groupe II — Travailleurs (GRII)

Mme Sofia BJÖRNSSON

Membre

Groupe III — Activités diverses (GRIII)

M. John BRYAN

Membre

Groupe III — Activités diverses (GRIII)

Mme Emmanuelle BUTAUD-STUBBS

Membre

Groupe I — Employeurs (GRI)

M. Miguel Ángel CABRA DE LUNA

Membre

Groupe III — Activités diverses (GRIII)

Mme Marina Elvira CALDERONE

Membre

Groupe III — Activités diverses (GRIII)

M. Alain COHEUR

Membre

Groupe III — Activités diverses (GRIII)

M. David CROUGHAN

Membre

Groupe I — Employeurs (GRI)

M. Gianfranco DELL'ALBA

Membre

M. Pietro Francesco DE LOTTO

Membre

Groupe I — Employeurs (GRI)

Mme Cinzia DEL RIO

Membre

Groupe II — Travailleurs (GRII)

M. Dimitris DIMITRIADIS

Membre

Groupe I — Employeurs (GRI)

Mme Vladimíra DRBALOVÁ

Membre

Groupe I — Employeurs (GRI)

Mme Rose D'SA

Membre

Groupe III — Activités diverses (GRIII)

Mme Jarmila DUBRAVSKÁ

Membre

Groupe I — Employeurs (GRI)

M. Bernt FALLENKAMP

Membre

Groupe II — Travailleurs (GRII)

Mme Benedicte FEDERSPIEL

Membre

Groupe III — Activités diverses (GRIII)

M. Antonio GARCÍA DEL RIEGO

Membre

Groupe I — Employeurs (GRI)

M. Ignacio GARCÍA MAGARZO

Membre

Groupe I — Employeurs (GRI)

M. Norbert GEISEN

Membre

Groupe III — Activités diverses (GRIII)

M. Panagiotis GKOFAS

Membre

Groupe III — Activités diverses (GRIII)

Mme Marie-Françoise GONDARD-ARGENTI

Membre

Groupe I — Employeurs (GRI)

M. Giuseppe GUERINI

Membre

Groupe III — Activités diverses (GRIII)

Mme Renate HEINISCH

Membre

Groupe III — Activités diverses (GRIII)

M. Bernardo HERNÁNDEZ BATALLER

Membre

Groupe III — Activités diverses (GRIII)

M. Thomas HOELGAARD

Membre

M. Mihai IVAȘCU

Membre

Groupe III — Activités diverses (GRIII)

M. Minel IVAȘCU

Membre

Groupe II — Travailleurs (GRII)

Mme Wioletta JANOSZKA

Membre

Groupe II — Travailleurs (GRII)

Mme Violeta JELIĆ

Membre

Groupe I — Employeurs (GRI)

M. Alfredas JONUŠKA

Membre

Groupe I — Employeurs (GRI)

Mme Evangelia KEKELEKI

Membre

Groupe III — Activités diverses (GRIII)

M. Jürgen KESSLER

Membre

Groupe III — Activités diverses (GRIII)

M. Jan KLIMEK

Membre

Groupe I — Employeurs (GRI)

M. Norbert KLUGE

Membre

Groupe II — Travailleurs (GRII)

M. Rudolf KOLBE

Membre

Groupe III — Activités diverses (GRIII)

M. Stefan KÖRZELL

Membre

Groupe II — Travailleurs (GRII)

M. Pēteris KRĪGERS
Membre
Groupe II — Travailleurs (GRII)

Mme Daiva KVEDARAITĒ
Membre
Groupe II — Travailleurs (GRII)

Mme Tellervo KYLÄ-HARAKKA-RUONALA
Membre
Groupe I — Employeurs (GRI)

M. Anders LADEFOGED
Membre
Groupe I — Employeurs (GRI)

M. Günter LAMBERTZ
Membre
Groupe I — Employeurs (GRI)

M. Ronny LANNOO
Membre
Groupe III — Activités diverses (GRIII)

M. Gerardo LARGHI
Membre

M. Christophe LEFÈVRE
Membre
Groupe II — Travailleurs (GRII)

M. Jacques LEMERCIER
Membre
Groupe II — Travailleurs (GRII)

Mme Jocelyne LE ROUX
Membre
Groupe III — Activités diverses (GRIII)

M. Thierry LIBAERT
Membre
Groupe III — Activités diverses (GRIII)

M. Patrick LIEBUS
Membre
Groupe I — Employeurs (GRI)

M. Gonçalo LOBO XAVIER
Membre
Groupe I — Employeurs (GRI)

M. Cillian LOHAN
Membre
Groupe III — Activités diverses (GRIII)

M. Antonio LONGO
Membre
Groupe III — Activités diverses (GRIII)

M. Colin LUSTENHOUWER
Membre
Groupe I — Employeurs (GRI)

M. George Traill LYON
Membre
Groupe I — Employeurs (GRI)

M. Mindaugas MACIULEVIČIUS
Membre
Groupe III — Activités diverses (GRIII)

Mme Reine-Claude MADER
Membre
Groupe III — Activités diverses (GRIII)

M. Niels MADSEN
Membre
Groupe I — Employeurs (GRI)

M. Davor MAJETIĆ
Membre
Groupe I — Employeurs (GRI)

M. Daniel MAREELS
Membre
Groupe I — Employeurs (GRI)

Mme Dragica MARTINOVIĆ DŽAMONJA
Membre
Groupe I — Employeurs (GRI)

M. Manthos MAVROMMATIS
Membre
Groupe I — Employeurs (GRI)

M. Thomas MCDONOGH
Membre
Groupe I — Employeurs (GRI)

M. Juan MENDOZA CASTRO
Membre
Groupe II — Travailleurs (GRII)

M. Arno METZLER
Membre
Groupe III — Activités diverses (GRIII)

M. Denis MEYNENT
Membre
Groupe II — Travailleurs (GRII)

M. Dominique MICHEL
Membre
Groupe I — Employeurs (GRI)

Mme Baiba MILTOVIČA
Membre
Groupe III — Activités diverses (GRIII)

M. Luís MIRA
Membre
Groupe I — Employeurs (GRI)

M. Veselin MITOV
Membre
Groupe II — Travailleurs (GRII)

M. Michał Grzegorz MODRZEJEWSKI
Membre
Groupe III — Activités diverses (GRIII)

M. Pasi MOISIO
Membre
Groupe III — Activités diverses (GRIII)

M. José Antonio MORENO DÍAZ
Membre
Groupe II — Travailleurs (GRII)

Mme Catelijne MULLER
Membre
Groupe II — Travailleurs (GRII)

M. Bogomil NIKOLOV
Membre
Groupe III — Activités diverses (GRIII)

M. Gustavs NORKĀRKLIS
Membre
Groupe III — Activités diverses (GRIII)

M. Marius Eugen OPRAN
Membre
Non inscrit

M. Stefano PALMIERI
Membre
Groupe II — Travailleurs (GRII)

M. Ioannis PANAGOPOULOS
Membre
Groupe II — Travailleurs (GRII)

M. Miklós PÁSZTOR
Membre
Groupe II — Travailleurs (GRII)

M. Andreas PAVLIKKAS
Membre
Groupe II — Travailleurs (GRII)

M. Jorge PEGADO LIZ
Membre
Groupe III — Activités diverses (GRIII)

M. Janusz PIETKIEWICZ
Membre
Groupe I — Employeurs (GRI)

M. Lech PILAWSKI
Membre
Groupe I — Employeurs (GRI)

M. Jakob Krištof POČIVAVŠEK
Membre
Groupe II — Travailleurs (GRII)

M. Jean-Claude REDING
Membre

M. Vilim RIBIĆ
Membre
Groupe II — Travailleurs (GRII)

M. Benjamin RIZZO
Membre
Groupe III — Activités diverses (GRIII)

M. Oliver RÖPKE
Membre
Groupe II — Travailleurs (GRII)

M. Sabin RUSU
Membre
Groupe II — Travailleurs (GRII)

M. Giovanni SABATINI
Membre
Groupe I — Employeurs (GRI)

Mme Franca SALIS-MADINIER
Membre
Groupe II — Travailleurs (GRII)

M. Karl-Peter SCHACKMANN-FALLIS
Membre
Groupe I — Employeurs (GRI)

M. Bernd SCHLÜTER
Membre
Groupe III — Activités diverses (GRIII)

M. Holger SCHWANNECKE
Membre
Groupe III — Activités diverses (GRIII)

Mme Christa SCHWENG
Membre
Groupe I — Employeurs (GRI)

M. Martin SIECKER
Membre
Groupe II — Travailleurs (GRII)

M. Amarjite SINGH
Membre
Groupe II — Travailleurs (GRII)

M. Juraj SIPKO
Membre
Groupe III — Activités diverses (GRIII)

Mme Marina ŠKRABALO
Membre
Groupe III — Activités diverses (GRIII)

M. Jože SMOLE
Membre
Groupe I — Employeurs (GRI)

M. Michael SMYTH
Membre
Groupe III — Activités diverses (GRIII)

M. Roomet SÖRMUS
Membre
Groupe III — Activités diverses (GRIII)

M. Primož ŠPORAR
Membre
Groupe III — Activités diverses (GRIII)

M. Georgi STOEV
Membre
Groupe I — Employeurs (GRI)

M. Gundars STRAUTMANIS
Membre
Groupe I — Employeurs (GRI)

Mme Lucie STUDNIČNÁ
Membre
Groupe II — Travailleurs (GRII)

M. Erik SVENSSON
Membre
Groupe I — Employeurs (GRI)

Mme Elżbieta SZADZIŃSKA
Membre
Groupe III — Activités diverses (GRIII)

Mme Reet TEDER
Membre
Groupe I — Employeurs (GRI)

M. Aristotelis THOMOPOULOS
Membre
Groupe I — Employeurs (GRI)

M. Jaroslav UNGERMAN
Membre
Groupe II — Travailleurs (GRII)

M. Thom VAN MIERLO
Membre
Groupe III — Activités diverses (GRIII)

Mme Mare VIIES
Membre
Groupe II — Travailleurs (GRII)

M. Philip VON BROCKDORFF
Membre
Groupe II — Travailleurs (GRII)

M. Timo VUORI
Membre
Groupe I — Employeurs (GRI)

M. Thomas WAGNSONNER
Membre
Groupe II — Travailleurs (GRII)

M. John WALKER
Membre
Groupe I — Employeurs (GRI)

Mme Kathleen WALKER SHAW
Membre
Groupe II — Travailleurs (GRII)

M. János WELTNER
Membre
Groupe II — Travailleurs (GRII)

M. Hans-Joachim WILMS
Membre
Groupe II — Travailleurs (GRII)

M. Ferre WYCKMANS
Membre
Groupe II — Travailleurs (GRII)

M. Anastasis YIAPANIS
Membre
Groupe III — Activités diverses (GRIII)

M. Tony ZAHRA
Membre
Groupe I — Employeurs (GRI)

M. Andrej ZORKO
Membre
Groupe II — Travailleurs (GRII)

Mme Marie ZVOLSKÁ
Membre
Groupe I — Employeurs (GRI)

UNION ÉCONOMIQUE ET MONÉTAIRE, COHÉSION ÉCONOMIQUE ET SOCIALE (ECO)

eco@eesc.europa.eu

M. Stefano PALMIERI
Président
Groupe II — Travailleurs (GRII)

M. Javier DOZ ORRIT
Vice-président
Groupe II — Travailleurs (GRII)

M. José Custódio LEIRIÃO
Vice-président
Groupe III — Activités diverses (GRIII)

M. Janusz PIETKIEWICZ
Vice-président
Groupe I — Employeurs (GRI)

Mme Ariadna ĀBELTIŅA
Membre
Groupe II — Travailleurs (GRII)

M. Jukka AHTELA
Membre
Groupe I — Employeurs (GRI)

M. Octavian Cătălin ALBU
Membre
Groupe I — Employeurs (GRI)

Mme Dorthe ANDERSEN
Membre
Groupe I — Employeurs (GRI)

M. Krister ANDERSSON
Membre
Groupe I — Employeurs (GRI)

Mme Milena ANGELOVA
Membre
Groupe I — Employeurs (GRI)

Mme Tatjana BABRAUSKIENĖ
Membre
Groupe II — Travailleurs (GRII)

M. Etele BARÁTH
Membre
Groupe III — Activités diverses (GRIII)

M. Roger BARKER
Membre
Groupe I — Employeurs (GRI)

M. Paulo BARROS VALE
Membre
Groupe I — Employeurs (GRI)

M. Josep Manuel BASÁÑEZ VILLALUENGA
Membre
Groupe I — Employeurs (GRI)

M. René BLIJLEVENS
Membre
Groupe I — Employeurs (GRI)

M. Séamus BOLAND
Membre
Groupe III — Activités diverses (GRIII)

Mme Ana BONTEA
Membre
Groupe I — Employeurs (GRI)

Mme Zuzana BRZOBOHATÁ
Membre
Groupe III — Activités diverses (GRIII)

Mme Marjolijn BULK
Membre
Groupe II — Travailleurs (GRII)

Mme Liina CARR
Membre
Groupe II — Travailleurs (GRII)

M. Stefano CETICA
Membre
Groupe II — Travailleurs (GRII)

Mme Patricia CÍREZ MIQUELEIZ
Membre
Groupe I — Employeurs (GRI)

M. John COMER
Membre
Groupe III — Activités diverses (GRIII)

M. David CROUGHAN
Membre
Groupe I — Employeurs (GRI)

M. Petru Sorin DANDEA
Membre
Groupe II — Travailleurs (GRII)

M. Georges DASSIS
Membre
Groupe II — Travailleurs (GRII)

M. Philippe DE BRAUER
Membre
Groupe I — Employeurs (GRI)

M. Philippe DE BUCK
Membre
Groupe I — Employeurs (GRI)

M. Gianfranco DELL'ALBA
Membre

Mme Anne DEMELENNE
Membre
Groupe II — Travailleurs (GRII)

M. Tommaso DI FAZIO
Membre
Groupe III — Activités diverses (GRIII)

M. Dimitris DIMITRIADIS
Membre
Groupe I — Employeurs (GRI)

M. Plamen DIMITROV
Membre
Groupe II — Travailleurs (GRII)

Mme Karolina DRESZER-SMALEC
Membre
Groupe III — Activités diverses (GRIII)

M. Lalko DULEVSKI
Membre
Groupe III — Activités diverses (GRIII)

M. András EDELÉNYI
Membre
Groupe I — Employeurs (GRI)

M. Sir Stuart ETHERINGTON
Membre
Groupe III — Activités diverses (GRIII)

M. Bernt FALLENKAMP
Membre
Groupe II — Travailleurs (GRII)

M. Antonio GARCÍA DEL RIEGO
Membre
Groupe I — Employeurs (GRI)

M. Vitālijs GAVRILOVS
Membre
Groupe I — Employeurs (GRI)

M. Norbert GEISEN
Membre
Groupe III — Activités diverses (GRIII)

Mme Nadja GÖTZ
Membre
Groupe II — Travailleurs (GRII)

M. Wolfgang GREIF
Membre
Groupe II — Travailleurs (GRII)

M. Giuseppe GUERINI
Membre
Groupe III — Activités diverses (GRIII)

M. Roman HAKEN
Membre
Groupe III — Activités diverses (GRIII)

M. Gerhard HANDKE
Membre
Groupe I — Employeurs (GRI)

M. Thomas HOELGAARD
Membre

Mme Hester HOUWING
Membre
Groupe II — Travailleurs (GRII)

M. Michael IKRATH
Membre
Groupe I — Employeurs (GRI)

M. Mihai IVAȘCU
Membre
Groupe III — Activités diverses (GRIII)

M. Luca JAHIER
Membre
Groupe III — Activités diverses (GRIII)

Mme Violeta JELIĆ
Membre
Groupe I — Employeurs (GRI)

M. Meelis JOOST
Membre
Groupe III — Activités diverses (GRIII)

M. Jürgen KESSLER
Membre
Groupe III — Activités diverses (GRIII)

Mme Mette KINDBERG
Membre
Groupe III — Activités diverses (GRIII)

M. Ivan KOKALOV
Membre
Groupe II — Travailleurs (GRII)

M. Stefan KÖRZELL
Membre
Groupe II — Travailleurs (GRII)

M. Rudolf KROPIL
Membre
Groupe III — Activités diverses (GRIII)

M. Marian KRZAKLEWSKI
Membre
Groupe II — Travailleurs (GRII)

M. Ronny LANNOO
Membre
Groupe III — Activités diverses (GRIII)

M. Linas LASIAUSKAS
Membre
Groupe I — Employeurs (GRI)

M. Christophe LEFÈVRE
Membre
Groupe II — Travailleurs (GRII)

Mme Jocelyne LE ROUX
Membre
Groupe III — Activités diverses (GRIII)

M. Liviu LUCA
Membre
Groupe II — Travailleurs (GRII)

M. Emil MACHYNA
Membre
Groupe II — Travailleurs (GRII)

Mme Reine-Claude MADER
Membre
Groupe III — Activités diverses (GRIII)

M. Davor MAJETIĆ
Membre
Groupe I — Employeurs (GRI)

M. Stefano MALLIA
Membre
Groupe I — Employeurs (GRI)

M. Henri MALOSSE
Membre
Groupe I — Employeurs (GRI)

M. Daniel MAREELS
Membre
Groupe I — Employeurs (GRI)

M. Manthos MAVROMMATIS
Membre
Groupe I — Employeurs (GRI)

M. Martin MAYER
Membre
Groupe II — Travailleurs (GRII)

M. Michael MCLOUGHLIN
Membre
Groupe III — Activités diverses (GRIII)

M. Juan MENDOZA CASTRO
Membre
Groupe II — Travailleurs (GRII)

M. August Pierre MESKER
Membre
Groupe I — Employeurs (GRI)

M. Peter MIHÓK
Membre
Groupe I — Employeurs (GRI)

Mme Baiba MILTOVIČA
Membre
Groupe III — Activités diverses (GRIII)

M. Gintaras MORKIS
Membre
Groupe I — Employeurs (GRI)

M. Jarosław MULEWICZ
Membre
Groupe I — Employeurs (GRI)

M. Gustavs NORKĀRKLIS
Membre
Groupe III — Activités diverses (GRIII)

M. Jack O'CONNOR
Membre
Groupe II — Travailleurs (GRII)

M. Krzysztof OSTROWSKI
Membre
Groupe I — Employeurs (GRI)

Mme Eve PÄÄRENDSON
Membre
Groupe I — Employeurs (GRI)

M. Ioannis PANAGOPOULOS
Membre
Groupe II — Travailleurs (GRII)

Mme Irini Ivoni PARI
Membre
Groupe I — Employeurs (GRI)

M. Miklós PÁSZTOR
Membre
Groupe II — Travailleurs (GRII)

M. Krzysztof PATER
Membre
Groupe III — Activités diverses (GRIII)

M. Andreas PAVLIKKAS
Membre
Groupe II — Travailleurs (GRII)

M. Markus PENTTINEN
Membre
Groupe II — Travailleurs (GRII)

Mme Irena PETRAITIENĖ
Membre
Groupe II — Travailleurs (GRII)

M. Jakob Krištof POČIVAVŠEK
Membre
Groupe II — Travailleurs (GRII)

Mme Hana POPELKOVÁ
Membre
Groupe II — Travailleurs (GRII)

Mme Pirkko RAUNEMAA
Membre
Groupe III — Activités diverses (GRIII)

M. Branko RAVNIK
Membre
Groupe III — Activités diverses (GRIII)

M. Maurizio REALE
Membre
Groupe I — Employeurs (GRI)

M. Jean-Claude REDING
Membre

M. Vilim RIBIĆ
Membre
Groupe II — Travailleurs (GRII)

M. Gerhard RIEMER
Membre
Groupe I — Employeurs (GRI)

M. Benjamin RIZZO
Membre
Groupe III — Activités diverses (GRIII)

M. Claudio ROTTI
Membre
Groupe I — Employeurs (GRI)

M. Giovanni SABATINI
Membre
Groupe I — Employeurs (GRI)

Mme Geneviève SAVIGNY
Membre
Groupe III — Activités diverses (GRIII)

M. Karl-Peter SCHACKMANN-FALLIS
Membre
Groupe I — Employeurs (GRI)

M. Holger SCHWANNECKE
Membre
Groupe III — Activités diverses (GRIII)

M. Carlos SILVA
Membre
Groupe II — Travailleurs (GRII)

M. Amarjite SINGH
Membre
Groupe II — Travailleurs (GRII)

M. Juraj SIPKO
Membre
Groupe III — Activités diverses (GRIII)

M. Michael SMYTH
Membre
Groupe III — Activités diverses (GRIII)

M. Dare STOJAN
Membre
Groupe I — Employeurs (GRI)

M. Gundars STRAUTMANIS
Membre
Groupe I — Employeurs (GRI)

Mme Reet TEDER
Membre
Groupe I — Employeurs (GRI)

Mme Agnes TOLMIE
Membre
Groupe II — Travailleurs (GRII)

M. Carlos TRIAS PINTÓ
Membre
Groupe III — Activités diverses (GRIII)

M. Jaroslav UNGERMAN
Membre
Groupe II — Travailleurs (GRII)

Mme Borbála VADÁSZ
Membre
Groupe I — Employeurs (GRI)

M. Olivier VALENTIN
Membre
Groupe II — Travailleurs (GRII)

M. Ioannis VARDAKASTANIS
Membre
Groupe III — Activités diverses (GRIII)

M. Charles VELLA
Membre
Groupe II — Travailleurs (GRII)

Mme Mare VIIES
Membre
Groupe II — Travailleurs (GRII)

Mme Ester VITALE
Membre
Groupe II — Travailleurs (GRII)

M. Philip VON BROCKDORFF
Membre
Groupe II — Travailleurs (GRII)

M. Ferre WYCKMANS
Membre
Groupe II — Travailleurs (GRII)

M. Tony ZAHRA
Membre
Groupe I — Employeurs (GRI)

M. Petr ZAHRADNÍK
Membre
Groupe I — Employeurs (GRI)

EMPLOI, AFFAIRES SOCIALES, CITOYENNETÉ (SOC)

soc@eesc.europa.eu

Mme Christa SCHWENG
Présidente
Groupe I — Employeurs (GRI)

M. Jukka AHTELA
Vice-président
Groupe I — Employeurs (GRI)

M. Oliver RÖPKE
Vice-président
Groupe II — Travailleurs (GRII)

M. Ákos TOPOLÁNSZKY
Vice-président
Groupe III — Activités diverses (GRIII)

Mme Ariadna ĀBELTIŅA
Membre
Groupe II — Travailleurs (GRII)

M. Ask Løvbjerg ABILDGAARD
Membre
Groupe III — Activités diverses (GRIII)

M. Victor ALISTAR
Membre
Groupe III — Activités diverses (GRIII)

Mme Gunta ANČA
Membre
Groupe III — Activités diverses (GRIII)

Mme Dorthe ANDERSEN
Membre
Groupe I — Employeurs (GRI)

M. Michalis ANTONIOU
Membre
Groupe I — Employeurs (GRI)

Mme Tatjana BABRAUSKIENĖ
Membre
Groupe II — Travailleurs (GRII)

M. Vladimír BÁLEŠ
Membre
Groupe III — Activités diverses (GRIII)

M. Krzysztof Stanislaw BALON
Membre
Groupe III — Activités diverses (GRIII)

M. Pietro Vittorio BARBIERI
Membre
Groupe III — Activités diverses (GRIII)

Mme Giulia BARBUCCI
Membre
Groupe II — Travailleurs (GRII)

Mme Christiane BASSET
Membre
Groupe III — Activités diverses (GRIII)

Mme Laure BATUT
Membre
Groupe II — Travailleurs (GRII)

M. Christian BÄUMLER
Membre
Groupe II — Travailleurs (GRII)

Mme Gabriele BISCHOFF
Membre
Groupe II — Travailleurs (GRII)

M. René BLIJLEVENS
Membre
Groupe I — Employeurs (GRI)

M. Séamus BOLAND
Membre
Groupe III — Activités diverses (GRIII)

Mme Ana BONTEA
Membre
Groupe I — Employeurs (GRI)

M. Wincenty Sławomir BRONIARZ
Membre
Groupe II — Travailleurs (GRII)

Mme Marjolijn BULK
Membre
Groupe II — Travailleurs (GRII)

Mme Marina Elvira CALDERONE
Membre
Groupe III — Activités diverses (GRIII)

Mme Liina CARR
Membre
Groupe II — Travailleurs (GRII)

Mme Patricia CÍREZ MIQUELEIZ
Membre
Groupe I — Employeurs (GRI)

M. Peter CLEVER
Membre
Groupe I — Employeurs (GRI)

M. Alain COHEUR
Membre
Groupe III — Activités diverses (GRIII)

M. Raymond COUMONT
Membre
Groupe II — Travailleurs (GRII)

M. Lukáš CURYLO
Membre
Groupe III — Activités diverses (GRIII)

M. Petru Sorin DANDEA
Membre
Groupe II — Travailleurs (GRII)

M. Georges DASSIS
Membre
Groupe II — Travailleurs (GRII)

Mme Helena DE FELIPE LEHTONEN
Membre
Groupe I — Employeurs (GRI)

Mme Cinzia DEL RIO
Membre
Groupe II — Travailleurs (GRII)

Mme Anne DEMELENNE
Membre
Groupe II — Travailleurs (GRII)

Mme Vladimíra DRBALOVÁ
Membre
Groupe I — Employeurs (GRI)

Mme Karolina DRESZER-SMALEC
Membre
Groupe III — Activités diverses (GRIII)

M. Lalko DULEVSKI
Membre
Groupe III — Activités diverses (GRIII)

M. Diego DUTTO
Membre
Groupe III — Activités diverses (GRIII)

Mme Karin EKENGER
Membre
Groupe I — Employeurs (GRI)

M. Nicos EPISTITHIOU
Membre
Groupe II — Travailleurs (GRII)

M. Sir Stuart ETHERINGTON
Membre
Groupe III — Activités diverses (GRIII)

M. Bernt FALLENKAMP
Membre
Groupe II — Travailleurs (GRII)

M. Irinel Eduard FLORIA
Membre
Groupe I — Employeurs (GRI)

Mme Dorota GARDIAS
Membre
Groupe II — Travailleurs (GRII)

**Mme Marie-Françoise GONDARD-
ARGENTI**
Membre
Groupe I — Employeurs (GRI)

**Mme Laura GONZÁLEZ DE TXABARRI
ETXANIZ**
Membre
Groupe II — Travailleurs (GRII)

Mme Nadja GÖTZ
Membre
Groupe II — Travailleurs (GRII)

M. Wolfgang GREIF
Membre
Groupe II — Travailleurs (GRII)

Mme Marija HANŽEVAČKI
Membre
Groupe II — Travailleurs (GRII)

Mme Renate HEINISCH
Membre
Groupe III — Activités diverses (GRIII)

M. Raymond HENCKS
Membre
Groupe II — Travailleurs (GRII)

M. Thomas HOELGAARD
Membre

Mme Diana INDJOVA
Membre
Groupe III — Activités diverses (GRIII)

M. Giuseppe IULIANO
Membre
Groupe II — Travailleurs (GRII)

M. Evgeniy IVANOV
Membre
Groupe I — Employeurs (GRI)

M. Luca JAHIER
Membre
Groupe III — Activités diverses (GRIII)

M. Bo JANSSON
Membre
Groupe II — Travailleurs (GRII)

M. Tom JONES
Membre
Groupe III — Activités diverses (GRIII)

M. Alfredas JONUŠKA
Membre
Groupe I — Employeurs (GRI)

Mme Kinga JOÓ
Membre
Groupe III — Activités diverses (GRIII)

M. Meelis JOOST
Membre
Groupe III — Activités diverses (GRIII)

Mme Diane KELLY
Membre
Groupe II — Travailleurs (GRII)

Mme Mette KINDBERG
Membre
Groupe III — Activités diverses (GRIII)

Mme Brenda KING
Membre
Groupe I — Employeurs (GRI)

M. Jan KLIMEK
Membre
Groupe I — Employeurs (GRI)

M. Ivan KOKALOV
Membre
Groupe II — Travailleurs (GRII)

Mme Erika KOLLER
Membre
Groupe II — Travailleurs (GRII)

M. Thomas KROPP
Membre
Groupe I — Employeurs (GRI)

M. Günter LAMBERTZ
Membre
Groupe I — Employeurs (GRI)

M. José Custódio LEIRIÃO
Membre
Groupe III — Activités diverses (GRIII)

M. Patrick LIEBUS
Membre
Groupe I — Employeurs (GRI)

M. George Traill LYON
Membre
Groupe I — Employeurs (GRI)

M. Stefano MALLIA
Membre
Groupe I — Employeurs (GRI)

Mme Mária MAYEROVÁ
Membre
Groupe II — Travailleurs (GRII)

Mme Patricia MCKEOWN
Membre
Groupe II — Travailleurs (GRII)

Mme Judy MCKNIGHT
Membre
Groupe II — Travailleurs (GRII)

M. Michael MCLOUGHLIN
Membre
Groupe III — Activités diverses (GRIII)

M. Denis MEYNENT
Membre
Groupe II — Travailleurs (GRII)

Mme Anica MILIČEVIĆ-PEZELJ
Membre
Groupe II — Travailleurs (GRII)

M. Pasi MOISIO
Membre
Groupe III — Activités diverses (GRIII)

M. Christian MOOS
Membre
Groupe III — Activités diverses (GRIII)

M. José Antonio MORENO DÍAZ
Membre
Groupe II — Travailleurs (GRII)

Mme Jane MORRICE
Membre
Groupe III — Activités diverses (GRIII)

Mme Catelijne MULLER
Membre
Groupe II — Travailleurs (GRII)

Mme Ellen NYGREN
Membre
Groupe II — Travailleurs (GRII)

M. Jack O'CONNOR
Membre
Groupe II — Travailleurs (GRII)

Mme Irene OLDFATHER
Membre
Groupe III — Activités diverses (GRIII)

Mme Berivan ÖNGÖRÜR
Membre
Groupe II — Travailleurs (GRII)

Mme Eve PÄÄRENDSON
Membre
Groupe I — Employeurs (GRI)

Mme Irini Ivoni PARI
Membre
Groupe I — Employeurs (GRI)

Mme Irena PETRAITIENĖ
Membre
Groupe II — Travailleurs (GRII)

M. Georgios PETROPOULOS
Membre
Groupe II — Travailleurs (GRII)

M. Lech PILAWSKI
Membre
Groupe I — Employeurs (GRI)

M. Cristian PÎRVULESCU
Membre
Groupe III — Activités diverses (GRIII)

Mme Hana POPELKOVÁ
Membre
Groupe II — Travailleurs (GRII)

M. Carlos RAMOS
Membre
Groupe III — Activités diverses (GRIII)

M. Jean-Claude REDING
Membre
Groupe I — Employeurs (GRI)

M. Gerhard RIEMER
Membre
Groupe I — Employeurs (GRI)

M. Pekka RISTELÄ
Membre
Groupe II — Travailleurs (GRII)

M. Benjamin RIZZO
Membre
Groupe III — Activités diverses (GRIII)

Mme Ariane RODERT
Membre
Groupe III — Activités diverses (GRIII)

M. Adam ROGALEWSKI
Membre
Groupe II — Travailleurs (GRII)

M. Jean-Marc ROIRANT
Membre
Groupe III — Activités diverses (GRIII)

Mme Franca SALIS-MADINIER
Membre
Groupe II — Travailleurs (GRII)

M. Bernd SCHLÜTER
Membre
Groupe III — Activités diverses (GRIII)

M. David SEARS
Membre
Groupe I — Employeurs (GRI)

Mme Madi SHARMA
Membre
Groupe I — Employeurs (GRI)

M. Ionuț SIBIAN
Membre
Groupe III — Activités diverses (GRIII)

M. Carlos SILVA
Membre
Groupe II — Travailleurs (GRII)

M. João DIAS DA SILVA
Membre
Groupe II — Travailleurs (GRII)

Mme Martina ŠIRHALOVÁ
Membre
Groupe I — Employeurs (GRI)

Mme Marina ŠKRABALO
Membre
Groupe III — Activités diverses (GRIII)

M. Jože SMOLE
Membre
Groupe I — Employeurs (GRI)

M. Paul SOETE
Membre
Groupe I — Employeurs (GRI)

M. Primož ŠPORAR
Membre
Groupe III — Activités diverses (GRIII)

Mme Imse SPRAGG NILSSON
Membre
Groupe III — Activités diverses (GRIII)

M. Anton SZALAY
Membre
Groupe II — Travailleurs (GRII)

Mme Teresa TISZBIEREK
Membre
Groupe III — Activités diverses (GRIII)

M. Pavel TRANTINA
Membre
Groupe III — Activités diverses (GRIII)

M. Carlos Manuel TRINDADE
Membre
Groupe II — Travailleurs (GRII)

Mme Borbála VADÁSZ
Membre
Groupe I — Employeurs (GRI)

Mme Taina VALLANDER
Membre
Groupe II — Travailleurs (GRII)

M. Ioannis VARDAKASTANIS
Membre
Groupe III — Activités diverses (GRIII)

Mme Indrė VAREIKYTĖ
Membre
Groupe III — Activités diverses (GRIII)

M. Charles VELLA
Membre
Groupe II — Travailleurs (GRII)

Mme Mare VIIES
Membre
Groupe II — Travailleurs (GRII)

M. Philip VON BROCKDORFF
Membre
Groupe II — Travailleurs (GRII)

M. John WALKER
Membre
Groupe I — Employeurs (GRI)

Mme Kathleen WALKER SHAW
Membre
Groupe II — Travailleurs (GRII)

M. János WELTNER
Membre
Groupe II — Travailleurs (GRII)

Mme Ulrika WESTERLUND
Membre
Groupe III — Activités diverses (GRIII)

Mme Marina YANNAKOUDAKIS
Membre
Groupe III — Activités diverses (GRIII)

M. Andrej ZORKO
Membre
Groupe II — Travailleurs (GRII)

M. José María ZUFIAUR NARVAIZA
Membre
Groupe II — Travailleurs (GRII)

Mme Marie ZVOLSKÁ
Membre
Groupe I — Employeurs (GRI)

AGRICULTURE, DÉVELOPPEMENT RURAL ET ENVIRONNEMENT (NAT)

nat@eesc.europa.eu

M. Maurizio REALE

Président

Groupe I — Employeurs (GRI)

M. Cillian LOHAN

Vice-président

Groupe III — Activités diverses (GRIII)

M. Arnold PUECH D'ALISSAC

Vice-président

Groupe I — Employeurs (GRI)

M. Peter SCHMIDT

Vice-président

Groupe II — Travailleurs (GRII)

M. Tomas ABRAHAMSSON

Membre

Groupe II — Travailleurs (GRII)

M. Michalis ANTONIOU

Membre

Groupe I — Employeurs (GRI)

M. Stefan BACK

Membre

Groupe I — Employeurs (GRI)

Mme Sofia BJÖRNSSON

Membre

Groupe III — Activités diverses (GRIII)

M. Séamus BOLAND

Membre

Groupe III — Activités diverses (GRIII)

M. John BRYAN

Membre

Groupe III — Activités diverses (GRIII)

M. Stéphane BUFFETAUT

Membre

Groupe I — Employeurs (GRI)

M. Brendan BURNS

Membre

Groupe I — Employeurs (GRI)

Mme Isabel CAÑO AGUILAR

Membre

Groupe II — Travailleurs (GRII)

Mme Liina CARR

Membre

Groupe II — Travailleurs (GRII)

M. Stefano CETICA

Membre

Groupe II — Travailleurs (GRII)

Mme Anne CHASSAGNETTE

Membre

Groupe I — Employeurs (GRI)

M. John COMER

Membre

Groupe III — Activités diverses (GRIII)

M. Nicholas CROOK

Membre

Groupe II — Travailleurs (GRII)

M. Brian CURTIS

Membre

Groupe II — Travailleurs (GRII)

M. Jan DIRX

Membre

Groupe III — Activités diverses (GRIII)

Mme Jarmila DUBRAVSKÁ

Membre

Groupe I — Employeurs (GRI)

M. Bohumír DUFEK

Membre

Groupe II — Travailleurs (GRII)

M. Nicos EPISTITHIOU

Membre

Groupe II — Travailleurs (GRII)

M. Emilio FATOVIC

Membre

Groupe II — Travailleurs (GRII)

M. Andoni GARCÍA ARRIOLA

Membre

Groupe III — Activités diverses (GRIII)

M. Ignacio GARCÍA MAGARZO

Membre

Groupe I — Employeurs (GRI)

Mme Dorota GARDIAS

Membre

Groupe II — Travailleurs (GRII)

M. Norbert GEISEN

Membre

Groupe III — Activités diverses (GRIII)

Mme Nadja GÖTZ

Membre

Groupe II — Travailleurs (GRII)

M. Roman HAKEN

Membre

Groupe III — Activités diverses (GRIII)

M. Udo HEMMERLING

Membre

Groupe I — Employeurs (GRI)

M. Christophe HILLAIRET

Membre

Groupe III — Activités diverses (GRIII)

Mme Violeta JELIĆ

Membre

Groupe I — Employeurs (GRI)

M. Tom JONES

Membre

Groupe III — Activités diverses (GRIII)

Mme Piroska KÁLLAY

Membre

Groupe II — Travailleurs (GRII)

M. Krzysztof KAMIENIECKI

Membre

Groupe III — Activités diverses (GRIII)

Mme Brenda KING

Membre

Groupe I — Employeurs (GRI)

M. Ioannis KOLYVAS

Membre

Groupe III — Activités diverses (GRIII)

M. István Dr. KOMORÓCZKI

Membre

Groupe I — Employeurs (GRI)

M. Pēteris KRĪGERS

Membre

Groupe II — Travailleurs (GRII)

M. Rudolf KROPIL

Membre

Groupe III — Activités diverses (GRIII)

Mme Tellervo KYLÄ-HARAKKA-RUONALA

Membre

Groupe I — Employeurs (GRI)

M. Gerardo LARGHI

Membre

M. Jacques LEMERCIER

Membre

Groupe II — Travailleurs (GRII)

M. Thierry LIBAERT

Membre

Groupe III — Activités diverses (GRIII)

M. Mindaugas MACIULEVIČIUS

Membre

Groupe III — Activités diverses (GRIII)

M. Vitas MAČIULIS

Membre

Groupe III — Activités diverses (GRIII)

M. Niels MADSEN

Membre

Groupe I — Employeurs (GRI)

M. Henri MALOSSE

Membre

Groupe I — Employeurs (GRI)

M. Sandro MASCIA

Membre

Groupe I — Employeurs (GRI)

M. Dominique MICHEL

Membre

Groupe I — Employeurs (GRI)

M. Luís MIRA

Membre

Groupe I — Employeurs (GRI)

M. Veselin MITOV

Membre

Groupe II — Travailleurs (GRII)

M. Michał Grzegorz MODRZEJEWSKI

Membre

Groupe III — Activités diverses (GRIII)

Mme Maria NIKOLOPOULOU

Membre

Groupe II — Travailleurs (GRII)

M. Gustavs NORKĀRKLIS

Membre

Groupe III — Activités diverses (GRIII)

M. Vladimír NOVOTNÝ

Membre

Groupe I — Employeurs (GRI)

M. Klaas Johan OSINGA
Membre
Groupe III — Activités diverses (GRIII)

M. Spyridon PAPASPYROS
Membre
Groupe II — Travailleurs (GRII)

Mme Lidija PAVIĆ-ROGOŠIĆ
Membre
Groupe III — Activités diverses (GRIII)

M. Jonathan PEEL
Membre
Groupe I — Employeurs (GRI)

M. Markus PENTTINEN
Membre
Groupe II — Travailleurs (GRII)

M. Volker PETERSEN
Membre
Groupe I — Employeurs (GRI)

Mme Irena PETRAITIENĖ
Membre
Groupe II — Travailleurs (GRII)

M. Antonello PEZZINI
Membre
Groupe I — Employeurs (GRI)

M. Josep PUJEU ROCAMORA
Membre
Groupe I — Employeurs (GRI)

M. Winand QUAEDVLIEG
Membre
Groupe I — Employeurs (GRI)

Mme Pirkko RAUNEMAA
Membre
Groupe III — Activités diverses (GRIII)

M. Branko RAVNIK
Membre
Groupe III — Activités diverses (GRIII)

M. Lutz RIBBE
Membre
Groupe III — Activités diverses (GRIII)

M. José Manuel ROCHE RAMO
Membre
Groupe III — Activités diverses (GRIII)

M. Sabin RUSU
Membre
Groupe II — Travailleurs (GRII)

M. Ulrich SAMM
Membre
Groupe I — Employeurs (GRI)

M. Gabriel SARRÓ IPARRAGUIRRE
Membre
Groupe III — Activités diverses (GRIII)

Mme Geneviève SAVIGNY
Membre
Groupe III — Activités diverses (GRIII)

M. Arnaud SCHWARTZ
Membre
Groupe III — Activités diverses (GRIII)

M. Ricardo SERRA ARIAS
Membre
Groupe I — Employeurs (GRI)

M. Martin SIECKER
Membre
Groupe II — Travailleurs (GRII)

M. Francisco SILVA
Membre
Groupe III — Activités diverses (GRIII)

Mme Dilyana SLAVOVA
Membre
Groupe III — Activités diverses (GRIII)

M. Mário SOARES
Membre
Groupe II — Travailleurs (GRII)

M. Yves SOMVILLE
Membre
Groupe III — Activités diverses (GRIII)

M. Roomet SÖRMUS
Membre
Groupe III — Activités diverses (GRIII)

M. Dare STOJAN
Membre
Groupe I — Employeurs (GRI)

Mme Katalin Elza SÜLE
Membre
Groupe I — Employeurs (GRI)

M. Erik SVENSSON
Membre
Groupe I — Employeurs (GRI)

Mme Elżbieta SZADZIŃSKA
Membre
Groupe III — Activités diverses (GRIII)

M. Andreas THURNER
Membre
Groupe III — Activités diverses (GRIII)

M. Simo TIAINEN
Membre
Groupe III — Activités diverses (GRIII)

M. Toni VIDAN
Membre
Groupe III — Activités diverses (GRIII)

Mme Ester VITALE
Membre
Groupe II — Travailleurs (GRII)

Mme Josiane WILLEMS
Membre
Groupe III — Activités diverses (GRIII)

M. Hans-Joachim WILMS
Membre
Groupe II — Travailleurs (GRII)

Mme Marina YANNAKOUKAKIS
Membre
Groupe III — Activités diverses (GRIII)

M. Anastasis YIAPANIS
Membre
Groupe III — Activités diverses (GRIII)

Mme Ozlem YILDIRIM
Membre
Groupe II — Travailleurs (GRII)

TRANSPORT, ÉNERGIE, INFRASTRUCTURES ET SOCIÉTÉ DE L'INFORMATION (TEN)

ten@eesc.europa.eu

M. Pierre Jean COULON
Président
Groupe II — Travailleurs (GRII)

Mme Evangelia KEKELEKI
Vice-présidente
Groupe III — Activités diverses (GRIII)

M. Marian KRZAKLEWSKI
Vice-président
Groupe II — Travailleurs (GRII)

M. Alberto MAZZOLA
Vice-président
Groupe I — Employeurs (GRI)

M. Ask Løvbjerg ABILDGAARD
Membre
Groupe III — Activités diverses (GRIII)

M. Tomas ABRAHAMSSON
Membre
Groupe II — Travailleurs (GRII)

M. Pedro ALMEIDA FREIRE
Membre
Groupe I — Employeurs (GRI)

Mme Gunta ANČA
Membre
Groupe III — Activités diverses (GRIII)

M. Michalis ANTONIOU
Membre
Groupe I — Employeurs (GRI)

M. Stefan BACK
Membre
Groupe I — Employeurs (GRI)

M. Vladimír BÁLEŠ
Membre
Groupe III — Activités diverses (GRIII)

M. Krzysztof Stanislaw BALON
Membre
Groupe III — Activités diverses (GRIII)

Mme Giulia BARBUCCI
Membre
Groupe II — Travailleurs (GRII)

M. Andrés BARCELÓ DELGADO
Membre
Groupe I — Employeurs (GRI)

M. Josep Manuel BASÁÑEZ VILLALUENGA
Membre
Groupe I — Employeurs (GRI)

Mme Christiane BASSET
Membre
Groupe III — Activités diverses (GRIII)

Mme Laure BATUT
Membre
Groupe II — Travailleurs (GRII)

M. Dirk BERGRATH
Membre
Groupe II — Travailleurs (GRII)

Mme Zuzana BRZOBOHATÁ
Membre
Groupe III — Activités diverses (GRIII)

M. Stéphane BUFFETAUT
Membre
Groupe I — Employeurs (GRI)

M. Brendan BURNS
Membre
Groupe I — Employeurs (GRI)

Mme Tanja BUZEK
Membre
Groupe II — Travailleurs (GRII)

Mme Isabel CAÑO AGUILAR
Membre
Groupe II — Travailleurs (GRII)

M. Constantine CATSAMBIS
Membre
Groupe I — Employeurs (GRI)

Mme Anne CHASSAGNETTE
Membre
Groupe I — Employeurs (GRI)

Mme Ágnes CSER
Membre
Groupe III — Activités diverses (GRIII)

M. Brian CURTIS
Membre
Groupe II — Travailleurs (GRII)

M. Philippe DE BRAUER
Membre
Groupe I — Employeurs (GRI)

M. Rudy DE LEEUW
Membre
Groupe II — Travailleurs (GRII)

M. Tommaso DI FAZIO
Membre
Groupe III — Activités diverses (GRIII)

M. Plamen DIMITROV
Membre
Groupe II — Travailleurs (GRII)

M. Jan DIRX
Membre
Groupe III — Activités diverses (GRIII)

M. Bernd DITTMANN
Membre
Groupe I — Employeurs (GRI)

M. Bohumír DUFEK
Membre
Groupe II — Travailleurs (GRII)

M. Diego DUTTO
Membre
Groupe III — Activités diverses (GRIII)

M. András EDELÉNYI
Membre
Groupe I — Employeurs (GRI)

M. Emilio FATOVIC
Membre
Groupe II — Travailleurs (GRII)

Mme Benedicte FEDERSPIEL
Membre
Groupe III — Activités diverses (GRIII)

M. Irinel Eduard FLORIA
Membre
Groupe I — Employeurs (GRI)

M. Dumitru FORNEA
Membre
Groupe II — Travailleurs (GRII)

M. Alfred GAJDOSIK
Membre
Groupe III — Activités diverses (GRIII)

M. Vitālijs GAVRILOVS
Membre
Groupe I — Employeurs (GRI)

M. Arne GREVSEN
Membre
Groupe II — Travailleurs (GRII)

M. Udo HEMMERLING
Membre
Groupe I — Employeurs (GRI)

M. Raymond HENCKS
Membre
Groupe II — Travailleurs (GRII)

M. Bernardo HERNÁNDEZ BATALLER
Membre
Groupe III — Activités diverses (GRIII)

Mme Hester HOUWING
Membre
Groupe II — Travailleurs (GRII)

M. Michael IKRATH
Membre
Groupe I — Employeurs (GRI)

M. Minel IVAŞCU
Membre
Groupe II — Travailleurs (GRII)

Mme Wioletta JANOSZKA
Membre
Groupe II — Travailleurs (GRII)

M. Krzysztof KAMIENIECKI
Membre
Groupe III — Activités diverses (GRIII)

M. Thomas KATTNIG
Membre
Groupe II — Travailleurs (GRII)

Mme Diane KELLY
Membre
Groupe II — Travailleurs (GRII)

M. Norbert KLUGE
Membre
Groupe II — Travailleurs (GRII)

M. Ioannis KOLYVAS
Membre
Groupe III — Activités diverses (GRIII)

M. Jacek KRAWCZYK
Membre
Groupe I — Employeurs (GRI)

M. Pēteris KRĪGERS
Membre
Groupe II — Travailleurs (GRII)

M. Thomas KROPP
Membre
Groupe I — Employeurs (GRI)

Mme Daiva KVEDARAITĖ
Membre
Groupe II — Travailleurs (GRII)

Mme Tellervo KYLÄ-HARAKKA-RUONALA
Membre
Groupe I — Employeurs (GRI)

M. Anders LADEFOGED
Membre
Groupe I — Employeurs (GRI)

M. Linas LASIAUSKAS
Membre
Groupe I — Employeurs (GRI)

M. Gonçalo LOBO XAVIER
Membre
Groupe I — Employeurs (GRI)

M. Cillian LOHAN
Membre
Groupe III — Activités diverses (GRIII)

M. Antonio LONGO
Membre
Groupe III — Activités diverses (GRIII)

M. Liviu LUCA
Membre
Groupe II — Travailleurs (GRII)

M. Colin LUSTENHOUWER
Membre
Groupe I — Employeurs (GRI)

M. Emil MACHYNA
Membre
Groupe II — Travailleurs (GRII)

M. Mindaugas MACIULEVIČIUS
Membre
Groupe III — Activités diverses (GRIII)

M. Vitas MAČIULIS
Membre
Groupe III — Activités diverses (GRIII)

M. Niels MADSEN
Membre
Groupe I — Employeurs (GRI)

M. Ferdinand MAIER
Membre
Groupe I — Employeurs (GRI)

M. Davor MAJETIĆ
Membre
Groupe I — Employeurs (GRI)

M. Andrzej MALINOWSKI
Membre
Groupe I — Employeurs (GRI)

M. Mihai MANOLIU
Membre
Groupe I — Employeurs (GRI)

M. Dimitar MANOLOV
Membre
Groupe II — Travailleurs (GRII)

Mme Dragica MARTINOVIĆ

DŽAMONJA

Membre

Groupe I — Employeurs (GRI)

M. Martin MAYER

Membre

Groupe II — Travailleurs (GRII)

Mme Mária MAYEROVÁ

Membre

Groupe II — Travailleurs (GRII)

M. Thomas MCDONOGH

Membre

Groupe I — Employeurs (GRI)

M. August Pierre MESKER

Membre

Groupe I — Employeurs (GRI)

Mme Baiba MILTOVIČA

Membre

Groupe III — Activités diverses (GRIII)

M. Pasi MOISIO

Membre

Groupe III — Activités diverses (GRIII)

M. Gintaras MORKIS

Membre

Groupe I — Employeurs (GRI)

Mme Maria NIKOLOPOULOU

Membre

Groupe II — Travailleurs (GRII)

M. Bogomil NIKOLOV

Membre

Groupe III — Activités diverses (GRIII)

M. Vladimír NOVOTNÝ

Membre

Groupe I — Employeurs (GRI)

M. Jack O'CONNOR

Membre

Groupe II — Travailleurs (GRII)

M. Marius Eugen OPRAN

Membre

Non inscrit

M. Krzysztof OSTROWSKI

Membre

Groupe I — Employeurs (GRI)

M. Andreas PAVLIKKAS

Membre

Groupe II — Travailleurs (GRII)

M. Jorge PEGADO LIZ

Membre

Groupe III — Activités diverses (GRIII)

M. Volker PETERSEN

Membre

Groupe I — Employeurs (GRI)

M. Antonello PEZZINI

Membre

Groupe I — Employeurs (GRI)

M. Aurel Laurențiu PLOSCEANU

Membre

Groupe I — Employeurs (GRI)

M. Jakob Krištof POČIVAVŠEK

Membre

Groupe II — Travailleurs (GRII)

M. Arnold PUECH D'ALISSAC

Membre

Groupe I — Employeurs (GRI)

M. Winand QUAEDVLIEG

Membre

Groupe I — Employeurs (GRI)

M. Christophe QUAREZ

Membre

Groupe II — Travailleurs (GRII)

M. Carlos RAMOS

Membre

Groupe III — Activités diverses (GRIII)

M. Branko RAVNIK

Membre

Groupe III — Activités diverses (GRIII)

M. Lutz RIBBE

Membre

Groupe III — Activités diverses (GRIII)

M. Ulrich SAMM

Membre

Groupe I — Employeurs (GRI)

M. Arnaud SCHWARTZ

Membre

Groupe III — Activités diverses (GRIII)

M. David SEARS

Membre

Groupe I — Employeurs (GRI)

Mme Martina ŠIRHALOVÁ

Membre

Groupe I — Employeurs (GRI)

M. Paul SOETE

Membre

Groupe I — Employeurs (GRI)

M. Roomet SÖRMUS

Membre

Groupe III — Activités diverses (GRIII)

M. Georgi STOEV

Membre

Groupe I — Employeurs (GRI)

M. Dare STOJAN

Membre

Groupe I — Employeurs (GRI)

M. Gundars STRAUTMANIS

Membre

Groupe I — Employeurs (GRI)

Mme Katalin Elza SÜLE

Membre

Groupe I — Employeurs (GRI)

M. Anton SZALAY

Membre

Groupe II — Travailleurs (GRII)

Mme Reet TEDER

Membre

Groupe I — Employeurs (GRI)

M. Simo TIAINEN

Membre

Groupe III — Activités diverses (GRIII)

Mme Teresa TISZBIEREK

Membre

Groupe III — Activités diverses (GRIII)

M. Pavel TRANTINA

Membre

Groupe III — Activités diverses (GRIII)

Mme Taina VALLANDER

Membre

Groupe II — Travailleurs (GRII)

Mme Annie VAN WEZEL

Membre

Groupe II — Travailleurs (GRII)

Mme Indrė VAREIKYTė

Membre

Groupe III — Activités diverses (GRIII)

M. Marco VEZZANI

Membre

Groupe II — Travailleurs (GRII)

M. Toni VIDAN

Membre

Groupe III — Activités diverses (GRIII)

M. Graham WATSON

Membre

Groupe III — Activités diverses (GRIII)

Mme Josiane WILLEMS

Membre

Groupe III — Activités diverses (GRIII)

M. Petr ZAHRADNÍK

Membre

Groupe I — Employeurs (GRI)

RELATIONS EXTÉRIEURES (REX)

rex@eesc.europa.eu

Mme Dilyana SLAVOVA

Présidente

Groupe III — Activités diverses (GRIII)

M. Andrzej ADAMCZYK

Vice-président

Groupe II — Travailleurs (GRII)

Mme Emmanuelle BUTAUD-STUBBS

Vice-présidente

Groupe I — Employeurs (GRI)

M. Meelis JOOST

Vice-président

Groupe III — Activités diverses (GRIII)

M. José María ZUFIAUR NARVAIZA

Vice-président

Groupe II — Travailleurs (GRII)

Mme Ariadna ĀBELTIŅA

Membre

Groupe II — Travailleurs (GRII)

M. Jukka AHTELA
Membre
Groupe I — Employeurs (GRI)

M. Octavian Cătălin ALBU
Membre
Groupe I — Employeurs (GRI)

Mme Tatjana BABRAUSKIENĖ
Membre
Groupe II — Travailleurs (GRII)

M. Vladimír BÁLEŠ
Membre
Groupe III — Activités diverses (GRIII)

M. Pietro Vittorio BARBIERI
Membre
Groupe III — Activités diverses (GRIII)

M. Andrés BARCELÓ DELGADO
Membre
Groupe I — Employeurs (GRI)

M. Christian BÄUMLER
Membre
Groupe II — Travailleurs (GRII)

Mme Gabriele BISCHOFF
Membre
Groupe II — Travailleurs (GRII)

M. Wincenty Sławomir BRONIARZ
Membre
Groupe II — Travailleurs (GRII)

M. John BRYAN
Membre
Groupe III — Activités diverses (GRIII)

Mme Tanja BUZEK
Membre
Groupe II — Travailleurs (GRII)

M. Miguel Ángel CABRA DE LUNA
Membre
Groupe III — Activités diverses (GRIII)

M. Constantine CATSAMBIS
Membre
Groupe I — Employeurs (GRI)

M. Peter CLEVER
Membre
Groupe I — Employeurs (GRI)

M. John COMER
Membre
Groupe III — Activités diverses (GRIII)

M. Pierre Jean COULON
Membre
Groupe II — Travailleurs (GRII)

M. Raymond COUMONT
Membre
Groupe II — Travailleurs (GRII)

M. Nicholas CROOK
Membre
Groupe II — Travailleurs (GRII)

M. David CROUGHAN
Membre
Groupe I — Employeurs (GRI)

Mme Ágnes CSER
Membre
Groupe III — Activités diverses (GRIII)

M. Lukáš CURYLO
Membre
Groupe III — Activités diverses (GRIII)

M. Philippe DE BUCK
Membre
Groupe I — Employeurs (GRI)

Mme Helena DE FELIPE LEHTONEN
Membre
Groupe I — Employeurs (GRI)

M. Rudy DE LEEUW
Membre
Groupe II — Travailleurs (GRII)

M. Pietro Francesco DE LOTTO
Membre
Groupe I — Employeurs (GRI)

M. Javier DOZ ORRIT
Membre
Groupe II — Travailleurs (GRII)

Mme Rose D'SA
Membre
Groupe III — Activités diverses (GRIII)

Mme Jarmila DUBRAVSKÁ
Membre
Groupe I — Employeurs (GRI)

Mme Karin EKENGER
Membre
Groupe I — Employeurs (GRI)

M. Nicos EPISTITHIOU
Membre
Groupe II — Travailleurs (GRII)

Mme Benedicte FEDERSPIEL
Membre
Groupe III — Activités diverses (GRIII)

M. Dumitru FORNEA
Membre
Groupe II — Travailleurs (GRII)

M. Alfred GAJDOSIK
Membre
Groupe III — Activités diverses (GRIII)

M. Andoni GARCÍA ARRIOLA
Membre
Groupe III — Activités diverses (GRIII)

M. Vitālijs GAVRILOVS
Membre
Groupe I — Employeurs (GRI)

M. Panagiotis GKOFAS
Membre
Groupe III — Activités diverses (GRIII)

Mme Laura GONZÁLEZ DE TXABARRI ETXANIZ
Membre
Groupe II — Travailleurs (GRII)

M. Gerhard HANDKE
Membre
Groupe I — Employeurs (GRI)

Mme Marija HANŽEVAČKI
Membre
Groupe II — Travailleurs (GRII)

M. Christophe HILLAIRET
Membre
Groupe III — Activités diverses (GRIII)

Mme Diana INDJOVA
Membre
Groupe III — Activités diverses (GRIII)

M. Giuseppe IULIANO
Membre
Groupe II — Travailleurs (GRII)

M. Evgeniy IVANOV
Membre
Groupe I — Employeurs (GRI)

M. Bo JANSSON
Membre
Groupe II — Travailleurs (GRII)

M. Alfredas JONUŠKA
Membre
Groupe I — Employeurs (GRI)

Mme Kinga JOÓ
Membre
Groupe III — Activités diverses (GRIII)

Mme Piroška KÁLLAY
Membre
Groupe II — Travailleurs (GRII)

M. Thomas KATTNIG
Membre
Groupe II — Travailleurs (GRII)

Mme Mette KINDBERG
Membre
Groupe III — Activités diverses (GRIII)

M. Rudolf KOLBE
Membre
Groupe III — Activités diverses (GRIII)

Mme Erika KOLLER
Membre
Groupe II — Travailleurs (GRII)

M. István Dr. KOMORÓCZKI
Membre
Groupe I — Employeurs (GRI)

M. Jacek KRAWCZYK
Membre
Groupe I — Employeurs (GRI)

M. Rudolf KROPIL
Membre
Groupe III — Activités diverses (GRIII)

Mme Daiva KVEDARAITĖ
Membre
Groupe II — Travailleurs (GRII)

M. Anders LADEFAGED
Membre
Groupe I — Employeurs (GRI)

M. Linas LASIAUSKAS
Membre
Groupe I — Employeurs (GRI)

M. Vitas MAČIULIS
Membre
Groupe III — Activités diverses (GRIII)

M. Ferdinand MAIER
Membre
Groupe I — Employeurs (GRI)

M. Andrzej MALINOWSKI
Membre
Groupe I — Employeurs (GRI)

M. Stefano MALLIA
Membre
Groupe I — Employeurs (GRI)

M. Mihai MANOLIU
Membre
Groupe I — Employeurs (GRI)

M. Dimitar MANOLOV
Membre
Groupe II — Travailleurs (GRII)

**Mme Dragica MARTINOVIĆ
DŽAMONJA**
Membre
Groupe I — Employeurs (GRI)

M. Sandro MASCIA
Membre
Groupe I — Employeurs (GRI)

M. Manthos MAVROMMATIS
Membre
Groupe I — Employeurs (GRI)

M. Alberto MAZZOLA
Membre
Groupe I — Employeurs (GRI)

M. Thomas MCDONOGH
Membre
Groupe I — Employeurs (GRI)

Mme Patricia MCKEOWN
Membre
Groupe II — Travailleurs (GRII)

Mme Judy MCKNIGHT
Membre
Groupe II — Travailleurs (GRII)

M. Michael MCLOUGHLIN
Membre
Groupe III — Activités diverses (GRIII)

M. Arno METZLER
Membre
Groupe III — Activités diverses (GRIII)

M. Christian MOOS
Membre
Groupe III — Activités diverses (GRIII)

M. Gintaras MORKIS
Membre
Groupe I — Employeurs (GRI)

Mme Jane MORRICE
Membre
Groupe III — Activités diverses (GRIII)

M. Jarosław MULEWICZ
Membre
Groupe I — Employeurs (GRI)

Mme Ellen NYGREN
Membre
Groupe II — Travailleurs (GRII)

Mme Irene OLDFATHER
Membre
Groupe III — Activités diverses (GRIII)

Mme Berivan ÖNGÖRÜR
Membre
Groupe II — Travailleurs (GRII)

M. Klaas Johan OSINGA
Membre
Groupe III — Activités diverses (GRIII)

Mme Eve PÄÄRENDSON
Membre
Groupe I — Employeurs (GRI)

M. Spyridon PAPASPYROS
Membre
Groupe II — Travailleurs (GRII)

M. Krzysztof PATER
Membre
Groupe III — Activités diverses (GRIII)

Mme Lidija PAVIĆ-ROGOŠIĆ
Membre
Groupe III — Activités diverses (GRIII)

M. Jonathan PEEL
Membre
Groupe I — Employeurs (GRI)

M. Markus PENTTINEN
Membre
Groupe II — Travailleurs (GRII)

M. Georgios PETROPOULOS
Membre
Groupe II — Travailleurs (GRII)

M. Cristian PÎRVULESCU
Membre
Groupe III — Activités diverses (GRIII)

M. Aurel Laurențiu PLOSCEANU
Membre
Groupe I — Employeurs (GRI)

M. Josep PUJEU ROCAMORA
Membre
Groupe I — Employeurs (GRI)

M. Christophe QUAREZ
Membre
Groupe II — Travailleurs (GRII)

Mme Pirkko RAUNEMAA
Membre
Groupe III — Activités diverses (GRIII)

M. Vilim RIBIĆ
Membre
Groupe II — Travailleurs (GRII)

M. José Manuel ROCHE RAMO
Membre
Groupe III — Activités diverses (GRIII)

M. Adam ROGALEWSKI
Membre
Groupe II — Travailleurs (GRII)

M. Jean-Marc ROIRANT
Membre
Groupe III — Activités diverses (GRIII)

M. Claudio ROTTI
Membre
Groupe I — Employeurs (GRI)

M. Gabriel SARRÓ IPARRAGUIRRE
Membre
Groupe III — Activités diverses (GRIII)

M. Peter SCHMIDT
Membre
Groupe II — Travailleurs (GRII)

M. Ricardo SERRA ARIAS
Membre
Groupe I — Employeurs (GRI)

Mme Madi SHARMA
Membre
Groupe I — Employeurs (GRI)

M. Ionuț SIBIAN
Membre
Groupe III — Activités diverses (GRIII)

M. Francisco SILVA
Membre
Groupe III — Activités diverses (GRIII)

M. João DIAS DA SILVA
Membre
Groupe II — Travailleurs (GRII)

M. Juraj SIPKO
Membre
Groupe III — Activités diverses (GRIII)

Mme Martina ŠIRHALOVÁ
Membre
Groupe I — Employeurs (GRI)

Mme Marina ŠKRABALO
Membre
Groupe III — Activités diverses (GRIII)

M. Jože SMOLE
Membre
Groupe I — Employeurs (GRI)

M. Mário SOARES
Membre
Groupe II — Travailleurs (GRII)

M. Yves SOMVILLE
Membre
Groupe III — Activités diverses (GRIII)

M. Primož ŠPORAR
Membre
Groupe III — Activités diverses (GRIII)

Mme Imse SPRAGG NILSSON
Membre
Groupe III — Activités diverses (GRIII)

Mme Lucie STUDNIČNÁ
Membre
Groupe II — Travailleurs (GRII)

M. Aristotelis THOMOPOULOS
Membre
Groupe I — Employeurs (GRI)

M. Andreas THURNER
Membre
Groupe III — Activités diverses (GRIII)

M. Simo TIAINEN
Membre
Groupe III — Activités diverses (GRIII)

Mme Agnes TOLMIE
Membre
Groupe II — Travailleurs (GRII)

M. Ákos TOPOLÁNSZKY
Membre
Groupe III — Activités diverses (GRIII)

M. Carlos Manuel TRINDADE
Membre
Groupe II — Travailleurs (GRII)

M. Olivier VALENTIN
Membre
Groupe II — Travailleurs (GRII)

Mme Annie VAN WEZEL

Membre

Groupe II — Travailleurs (GRII)

Mme Indrè VAREIKYTĖ

Membre

Groupe III — Activités diverses (GRIII)

M. Charles VELLA

Membre

Groupe II — Travailleurs (GRII)

M. Marco VEZZANI

Membre

Groupe II — Travailleurs (GRII)

M. Timo VUORI

Membre

Groupe I — Employeurs (GRI)

M. Thomas WAGNSONNER

Membre

Groupe II — Travailleurs (GRII)

M. Graham WATSON

Membre

Groupe III — Activités diverses (GRIII)

Mme Ulrika WESTERLUND

Membre

Groupe III — Activités diverses (GRIII)

Mme Josiane WILLEMS

Membre

Groupe III — Activités diverses (GRIII)

M. Anastasis YIAPANIS

Membre

Groupe III — Activités diverses (GRIII)

Mme Ozlem YILDIRIM

Membre

Groupe II — Travailleurs (GRII)

M. Tony ZAHRA

Membre

Groupe I — Employeurs (GRI)

M. Andrej ZORKO

Membre

Groupe II — Travailleurs (GRII)

Commission consultative des mutations industrielles (CCMI)

ccmi@eesc.europa.eu
ccmi2@eesc.europa.eu

M. Richard ADAMS

Délégué

Cat. III

Administrateur de Sustainability First.
Membre indépendant du Conseil des parties prenantes à la responsabilité sociale de l'entreprise, RWE AG
Royaume-Uni

M. Rumen ATANASOV

Délégué

Cat. I

Association bulgare des industries électriques et électroniques (BASSEL)
Bulgarie
Kv. G. Delchev Bl. 4E
1404 Sofia
BULGARIE
roumen@bcee-bg.org
http://bcee-bg.org
Tél. +359 29633532

Mme Grace ATTARD

Déléguée

Cat. III

Vice-présidente du Conseil national des femmes (NCW), membre du comité de la société civile au Conseil de développement économique et social de Malte (MCESD) et secrétaire générale de l'Association maltaise pour les droits des consommateurs
Malte

M. Stilian BALASOPULOV

Délégué

Cat. III

Confédération européenne des coopératives industrielles et de services (CECOP)
Bulgarie
http://www.uniontpk.com

Mme Vera BONVALOT

Déléguée

Cat. III

Membre fondatrice, directrice exécutive et représentante internationale de l'association NOVAMENTE, vice-présidente de la Confédération européenne des associations de familles de traumatisés crâniens (BIF), membre du conseil d'administration et du comité exécutif du Forum européen des personnes handicapées (FEPH) et déléguée suppléante au groupe de haut niveau sur le handicap à la Commission européenne
Portugal

Mme Estelle BRETNALL

Déléguée

Cat. II

Responsable politique du secteur «alimentation, boissons et tabac», Fédération européenne des syndicats de l'alimentation, de l'agriculture et du tourisme (EFFAT), chargée du dialogue social européen dans le secteur de l'alimentation et des boissons et dans l'industrie sucrière
Belgique

M. Eric BRUNE

Délégué

Cat. II

industriAll
France

M. Edwin CALLEJA

Délégué

Cat. I

Directeur, Kordin Grain Terminal Co. Ltd,
Malte
Malte

M. José Manuel CASADO LOPEZ

Délégué

Cat. II

Responsable sidérurgie, Fédération nationale CCOO Industrie
Espagne

M. Fabien COUDERC

Délégué

Cat. II

FGMM : Fédération Générale des Mines et de la Métallurgie
France

Mme Renata EISENVORTOVÁ

Déléguée

Cat. I

Membre du comité exécutif d'EUROCOAL, gestionnaire des affaires européennes pour la société énergétique Severní energetická, membre du conseil d'administration de l'Union des mines tchèques, présidente de la commission des affaires étrangères à la Confédération tchèque de producteurs de charbon et de pétrole (ZSNDP)
République tchèque

M. Marco FELISATI

Délégué

Cat. I

Directeur adjoint de l'internationalisation et des politiques commerciales, Confindustria
Italie

M. Salvador GARRIGA POLLEDO

Délégué

Cat. I

Confédération espagnole des organisations d'employeurs (CEOE)
Espagne

M. Rolf GEHRING

Délégué

Cat. II

Secrétaire politique à la Fédération européenne des travailleurs du bâtiment et du bois (FETBB)
Allemagne

M. Pierre GENDRE

Délégué

Cat. II

UNI EUROPA
France

M. Enrico GIBELLIERI

Délégué

Cat. II

Vice-président adjoint du comité directeur de la Plateforme technologique européenne de l'acier (ESTEP), membre des groupes de travail «People» et «Implementation» et du groupe d'appui. Membre du groupe de haut niveau sur les industries à forte intensité énergétique du comité de l'acier de l'OCDE. Conseiller principal au Centro Sviluppo Materiali et directeur de Steelmaster et Eurosteelmater
Italie

M. Jacques GLORIEUX

Délégué

Cat. III

CICIC- Centre d'Information et de Coordination de l'Industrie Charbonnière
Belgique

Mme Monique GOYENS

Déléguée

Cat. III

Directrice générale du Bureau européen des unions de consommateurs (BEUC)
Belgique

M. Guy Pierre Albert**Theo GREIVELDING**

Délégué

Cat. II

Président de la Section Chemins de Fer de l'ETF, Membre du comité exécutif de l'ETF, Président honoraire de la Fédération Nationale des Cheminots, Travailleurs du Transport, Fonctionnaires et Employés, Luxembourg (FNCTTFEL-Landesverband)
Luxembourg

M. Tommaso GRIMALDI

Délégué

Cat. III

Comité européen de coordination (CEC)
Italie

M. Jean-Pierre HABER

Délégué

Cat. I

Responsable de la communication –promotion de secteurs européens (Intergraf)
France

M. Dirk JARRÉ

Délégué

Cat. III

Président de la Fédération européenne des personnes âgées (EURAG), coprésident du Comité des ONG sur le vieillissement auprès de l'ONU à Vienne et membre du groupe de travail sur le vieillissement de la Commission économique des Nations unies pour l'Europe
Allemagne

M. Dimitris KITTENIS

Délégué

Cat. II

Ancien secrétaire général de la Confédération des travailleurs de Chypre (SEK)
Chypre

M. Per KLOK

Délégué

Cat. II

Secrétaire général de l'Association des ingénieurs nordiques (ANE)
Danemark

M. Nicola KONSTANTINOU

Délégué

Cat. II

Secrétaire européen d'UNI Europa Graphical and Packaging, chef d'équipe UNI Europa concernant les comités d'entreprise européens et les multinationales
Grèce

Mme Eija-Riitta KORHOLA

Déléguée

Cat. I

Consultante indépendante et conseillère en affaires européennes, Confédération des industries papetières européennes (CEPI)
Finlande

M. Zbigniew KOTOWSKI

Délégué

Cat. III

Comité technique et scientifique de la Fédération des associations scientifiques et techniques (FSNT NOT), chargé des politiques techniques et économiques Pologne

M. Gerald KREUZER

Délégué

Cat. II

Président du comité sectoriel Textile et membre du comité de la politique industrielle et du dialogue social ainsi que de plusieurs comités de dialogue social sectoriel, IndustryAll. Responsable de la politique industrielle et des négociations collectives au niveau national dans les secteurs du textile, du papier et de la construction mécanique, PRO-GE
Autriche
Johann-Böhm-Platz, 1
1020 Wien
AUTRICHE
gerald.kreuzer@proge.at
http://www.proge.at

Mme Elizabeth KUIPER

Déléguée

Cat. I

Directrice des affaires européennes, Fédération européenne des associations de l'industrie pharmaceutique (FEAIP)
Pays-Bas

M. Hannes LEO

Délégué

Cat. III

Consultant politique en matière d'innovation, de technologie, de numérisation et de compétitivité des institutions et entreprises publiques et privées. Membre de l'équipe de spécialistes en politiques d'innovation et de compétitivité (TOS-ICP) de la Commission économique des Nations unies pour l'Europe (UNECE)
Autriche

M. Kaul NURM

Délégué

Cat. III

Directeur général de la Confédération des agriculteurs d'Estonie (ETKL)
Estonie

M. Jan OLSSON

Délégué

Cat. III

Coprésident du Réseau européen des villes et régions de l'économie sociale (REVES)
Suède

M. Ulrich PAETZOLD

Délégué

Cat. I

Membre de la Fédération de l'industrie européenne de la construction et avocat inscrit au barreau de Francfort-sur-le-Main
Allemagne
Avenue Louise, 225
1050 Bruxelles - Brussel
BELGIQUE
info@fieec.eu
http://www.fieec.eu
Tél. +32 25145535

M. Christian PÈES

Délégué

Cat. III

Vice-président de la Cogeca
France

M. Patrizio PESCI

Délégué

Cat. I

La CEI-Bois (Confédération européenne des industries du bois), Orgalime (l'Organisme de liaison des industries métalliques européennes), le CCGE (Comité consultatif pour la gestion d'EURONET) et l'Association européenne de la navigation de plaisance, Ancien directeur de la délégation de la Confédération générale de l'industrie italienne (Confindustria) auprès de l'UE à Bruxelles
Italie

M. Jan PIE

Délégué

Cat. I

Secrétaire général de l'Association des industries aérospatiales et de défense (ASD) et membre du conseil d'administration du Conseil international de coordination des associations d'industries aérospatiales (ICCAIA)
Suède

M. Michal PINTÉR

Délégué

Cat. I

Membre de l'Union nationale des employeurs de la République slovaque (RÚZ) et directeur pour les relations avec le gouvernement de la République slovaque et l'UE d'U.S. Steel Košice
Slovaquie
Trnavská cesta 27/B (4th floor)
831 03 Bratislava
SLOVAQUIE
Michal.Pinter@eesc.europa.eu
mpinter@sk.uss.com

M. Ion POP

Délégué

Roumanie

M. Martin PORTER

Délégué

Cat. III

Directeur exécutif chargé des affaires européennes et de l'innovation industrielle, et membre de l'équipe de gestion opérationnelle responsable de la stratégie générale et de la direction de la Fondation européenne pour le climat (ECF)
Royaume-Uni

M. Przemyslaw RZEPECKI

Délégué
Cat. II
industriAll
Pologne

Mme Dana SAKAŘOVA

Déléguée
Cat. II
Responsable des questions
européennes et internationales
au sein de la Fédération tchèque
des métallurgistes (OS KOVO);
coordination et coopération régionale,
axée principalement sur la région Est
d'industriAll
République tchèque

M. Romain SCHMIT

Délégué
Cat. I
Economiste et secrétaire général de la
Fédération des artisans (FDA)
Luxembourg

Mme Anne-Marie SIGMUND

Déléguée
Cat. III
Conseil européen des professions
libérales (CEPLIS)
Autriche

Mme Monika SITAROVÁ HRUŠECKÁ

Déléguée
Cat. II
industriAll
Slovaquie
sitarova@ozkovo.sk

Mme Erica SJÖLANDER

Déléguée
Cat. II
Directrice du département de la
recherche, IF Metall
Suède

M. Cveto STANTIČ

Délégué
Cat. I
Chef d'une entreprise familiale de
production et de distribution de
prothèses auditives offrant également
des services d'audiométrie. Ancien vice-
président de la Chambre de commerce
et d'industrie de Slovénie
Slovénie

M. Thomas STUDENT

Délégué
Cat. II
Président-directeur général de la société
informatique T.I.K. GmbH
Allemagne
Andrea.Kutzky@tik.info
http://www.igbce.de

M. Jens THAU

Délégué
Cat. I
Association fédérale des confédérations
allemandes d'employeurs (BDA),
membre du comité Droit du travail et du
comité Affaires sociales européennes
Allemagne

Mme Hilde VAN LAERE

Déléguée
Cat. I
Fédération des éditeurs européens
(FEE)
Belgique

M. René VAN SLOTEN

Délégué
Cat. I
Directeur exécutif pour la politique
industrielle, Conseil européen des
fédérations de l'industrie chimique
(CEFIC)
Pays-Bas

M. Adrian ZELAIA ULIBARRI

Délégué
Cat. III
Président exécutif d'EKA Center
Espagne
Goiru Kalea 1a2
20500 Arrasate
ESPAGNE
azelaia@ekaicenter.eu
http://www.ekaicenter.eu
Tél. +34 943250104

M. Pedro ALMEIDA FREIRE

Membre
Groupe I — Employeurs (GRI)
Portugal

Mme Gunta ANČA

Membre
Groupe III — Activités diverses (GRIII)
Lettonie

M. Michalis ANTONIOU

Membre
Groupe I — Employeurs (GRI)
Chypre

M. Vladimír BÁLEŠ

Membre
Groupe III — Activités diverses (GRIII)
Slovaquie

M. Andrés BARCELÓ DELGADO

Membre
Groupe I — Employeurs (GRI)
Espagne

M. Dirk BERGRATH

Membre
Groupe II — Travailleurs (GRII)
Allemagne

M. Séamus BOLAND

Membre
Groupe III — Activités diverses (GRIII)
Irlande

Mme Zuzana BRZOBOHATÁ

Membre
Groupe III — Activités diverses (GRIII)
République tchèque

M. Brendan BURNS

Membre
Groupe I — Employeurs (GRI)
Royaume-Uni

Mme Emmanuelle BUTAUD-STUBBS

Membre
Groupe I — Employeurs (GRI)
France

M. Raymond COUMONT

Membre
Groupe II — Travailleurs (GRII)
Belgique

M. Brian CURTIS

Membre
Groupe II — Travailleurs (GRII)
Royaume-Uni

M. Tommaso DI FAZIO

Membre
Groupe III — Activités diverses (GRIII)
Italie

M. Dimitris DIMITRIADIS

Membre
Groupe I — Employeurs (GRI)
Grèce

M. Javier DOZ ORRIT

Membre
Groupe II — Travailleurs (GRII)
Espagne

Mme Rose D'SA

Membre
Groupe III — Activités diverses (GRIII)
Royaume-Uni

M. András EDELÉNYI

Membre
Groupe I — Employeurs (GRI)
Hongrie

M. Dumitru FORNEA

Membre
Groupe II — Travailleurs (GRII)
Roumanie

M. Norbert GEISEN

Membre
Groupe III — Activités diverses (GRIII)
Luxembourg

M. Panagiotis GKOFAS

Membre
Groupe III — Activités diverses (GRIII)
Grèce

M. Wolfgang GREIF

Membre
Groupe II — Travailleurs (GRII)
Autriche

Mme Renate HEINISCH

Membre
Groupe III — Activités diverses (GRIII)
Allemagne

M. Ivan KOKALOV

Membre
Groupe II — Travailleurs (GRII)
Bulgarie

M. Rudolf KOLBE

Membre
Groupe III — Activités diverses (GRIII)
Autriche

M. Pēteris KRĪGERS

Membre
Groupe II — Travailleurs (GRII)
Lettonie

M. Marian KRZAKLEWSKI

Membre
Groupe II — Travailleurs (GRII)
Pologne

M. Gerardo LARGHI

Membre
Italie

M. José Custódio LEIRIÃO

Membre
Groupe III — Activités diverses (GRIII)
Portugal

M. Jacques LEMERCIER

Membre
Groupe II — Travailleurs (GRII)
France

M. Colin LUSTENHOUWER

Membre
Groupe I — Employeurs (GRI)
Pays-Bas

M. Emil MACHYNA

Membre
Groupe II — Travailleurs (GRII)
Slovaquie

M. Mindaugas MACIULEVIČIUS

Membre
Groupe III — Activités diverses (GRIII)
Lituanie

Mme Dragica MARTINOVIĆ

DŽAMONJA
Membre
Groupe I — Employeurs (GRI)
Croatie

Mme Anica MILIČEVIĆ-PEZELJ

Membre
Groupe II — Travailleurs (GRII)
Croatie

M. Bogomil NIKOLOV

Membre
Groupe III — Activités diverses (GRIII)
Bulgarie

M. Vladimír NOVOTNÝ

Membre
Groupe I — Employeurs (GRI)
République tchèque

Mme Eve PÄÄRENDSON

Membre
Groupe I — Employeurs (GRI)
Estonie

M. Ioannis PANAGOPOULOS

Membre
Groupe II — Travailleurs (GRII)
Grèce

M. Antonello PEZZINI

Membre
Groupe I — Employeurs (GRI)
Italie

M. Lech PILAWSKI

Membre
Groupe I — Employeurs (GRI)
Pologne

M. Aurel Laurențiu PLOSCEANU

Membre
Groupe I — Employeurs (GRI)
Roumanie

M. Jakob Krištof POČIVAVŠEK

Membre
Groupe II — Travailleurs (GRII)
Slovénie

M. Jean-Claude REDING

Membre
Luxembourg

M. Gerhard RIEMER

Membre
Groupe I — Employeurs (GRI)
Autriche

M. Primož ŠPORAR

Membre
Groupe III — Activités diverses (GRIII)
Slovénie

M. Georgi STOEV

Membre
Groupe I — Employeurs (GRI)
Bulgarie

M. Gundars STRAUTMANIS

Membre
Groupe I — Employeurs (GRI)
Lettonie

Mme Elżbieta SZADZIŃSKA

Membre
Groupe III — Activités diverses (GRIII)
Pologne

M. Carlos TRIAS PINTÓ

Membre
Groupe III — Activités diverses (GRIII)
Espagne

M. Anastasis YIAPANIS

Membre
Groupe III — Activités diverses (GRIII)
Chypre

Secrétariat général

Rue Belliard 99/Belliardstraat 99
1040 Bruxelles/Brussel
BELGIQUE
<http://www.eesc.europa.eu>
<http://www.eesc.europa.eu/secretariat-general>
Tél. +32 2546-9011
Fax +32 2513-4843 / 2546-9729

Mme Maria ECHEVARRIA

Secrétaire général ad interim
Tél. +32 2546-9393

M. Jakub SZUMIELEWICZ

Administrateur
Tél. +32 2546-8216

Mme Ursula SCHWAB

Administrateur
Tél. +32 2546-9054

Audit interne

M. Lukas SCHWIMANN

Administrateur
Tél. +32 546-8931

Direction A — Planification législative, relations avec les institutions et la société civile

Mme Maria ECHEVARRIA

Directrice
Tél. +32 2546-9393

Greffe

M. John POWER

Chef d'unité
Tél. +32 2546-9035

Questeurs, guichet membres

Mme Julija TAMASAUSKIENE

Administratrice
Tél. +32 2456-8493

Relations avec la société civile organisée et prospective

M. Pierluigi BROMBO

Chef d'unité
Tél. +32 2546-9718

Relations interinstitutionnelles et avec les CES nationaux

Mme Tatiana ADAMISOVA

Chef d'unité
Tél. +32 2546-8110

Service juridique

Mme Marta Carmen PASCUA MATEO

Chef d'unité
Tél. +32 2546-9086

Direction B — Travaux législatifs

M. Alan HICK

Directeur
Tél. +32 2546-9302

Relations extérieures

Mme Beatriz PORRES

Chef d'unité
Tél. +32 2546-9131

Transports, énergie, infrastructures, société de l'information

Mme Birgit FULAR

Chef d'unité
Tél. +32 2546-9044

Union économique et monétaire, cohésion économique et sociale

M. Gilbert MARCHLEWITZ

Chef d'unité
Tél. +32 2546-9358

Commission consultative des mutations industrielles

Christophe LESNIAK

Chef d'unité
Tél. +32 2546-8215

Direction C — Travaux législatifs

M. Jean-François BENCE

Directeur
Tél. +32 2546-9399

Agriculture, développement rural et environnement

M. Eric PONTHEU

Chef d'unité
Tél. +32 2546-8771

Emploi, affaires sociales, citoyenneté

M. Johannes KIND

Chef d'unité
Tél. +32 2546-9111

Marché unique, production et consommation

M. Luis LOBO

Chef d'unité
Tél. +32 2546-9717

Evaluation des politiques

M. Philippe CUISSON

Chef d'unité
Tél. +32 2546-9961

Europe 2020 — Comité de pilotage

M. Jakob ANDERSEN

Administrateur
Tél. +32 2546-9258

Département D — Communication

M. Dominique-François BARETH
Chef d'unité faisant fonction
Tél. +32 2546-9089

Presse

Mme Ewa HACZYK
Chef d'unité
Tél. +32 2546-8641

Visites et Publications

Mme Eleonora DI NICOLANTONIO
Chef d'unité
Tél. +32 2546-9454

Information en ligne

Mme Karin FÜSSL
Chef d'unité
Tél. +32 2546-8722

Conférences, services intérieurs et protocole

M. Dominique-François BARETH
Chef d'unité
Tél. +32 2546-9089

Direction E — Ressources humaines et finances

M. Gianluca BRUNETTI
Directeur
Tél. +32 2546-9695

Mme Livia GRUIA
Directrice adjointe
Tél. +32 546-9714

Communication et documentation
administratives

Mme Wivica STAGELL
Administratrice
Tél. +32 2546-9137

Programmation RH et formation

Mme Monika LERNHART
Chef d'unité
Tél. +32 2546-9287

Recrutement et salaires

Mme Marie-Hélène BURHIN
Chef d'unité
Tél. +32 2546-9539
Fax +32 2546-8251

Conditions de travail, droits et obligations et pensions

Mme Lotte BERG
Chef d'unité
Tél. +32 2546-9388

Budget

Mme Livia GRUIA
Chef d'unité faisant fonction
Tél. +32 546-9714

Finances, vérification financière

M. Federico ROSSI
Chef d'unité
Tél. +32 2546-9733

Appels d'offre

Mme Chantal CAMPAGNÉ
Administratrice
Tél. +32 2546-9162

Services aux membres

M. Alfonso SCIROCCO
Chef d'unité
Tél. +32 546-9040

Comptabilité

M. Stavros GIAPRAKIS
Administrateur
Tél. +32 2546-9263

DIRECTION DE LA LOGISTIQUE

M. Paulo CAMPILHO
Directeur
Tél. +32 2546-9813
Fax +32 2546-9705

M. Claude CHAMPETTER
Directeur adjoint
Tél. +32 2546-8743
Fax +32 2546-9705

Sécurité

M. Philippe GUEBELS
Administrateur
Tél. +32 2546-8662
Fax +32 2282-2024

Programmation/Gestion financière et contractuelle

Mme Marina ABRUZZINI BELOTTI
Chef d'unité
Tél. +32 2546-9159

Infrastructures

M. Patrick DE SCHRIJVER
Chef d'unité
Tél. +32 2546-8665
Fax +32 2546-9080

ITT — Technologies de l'information, télécommunications

M. Niall O'HIGGINS
Chef d'unité
Tél. +32 2546-9668
Fax +32 2546-9769

Imprimerie/Diffusion

Mme Annette ORTH
Chef d'unité
Tél. +32 2546-9967
Fax +32 2546-9076

DIRECTION DE LA TRADUCTION

Mme Ineta STRAUTINA
Directrice
Tél. +32 2546-8243
Fax +32 2546-9076

Mme Anna REDSTEDT
Directrice adjointe
Tél. +32 2546-9233

Gestion de la traduction

M. Éric LAVIGNE
Chef d'unité
Tél. +32 2282-2032
Fax +32 25469076

Traduction bulgare

Mme Katia PANKOVA
Chef d'unité
Tél. +32 2282-2117
Fax +32 2546-8882

Traduction espagnole

M. Joaquín CALVO BASARÁN
Chef d'unité
Tél. +32 2546-8866
Fax +32 2546-9180

Traduction croate

Mme Suzanna MATVEJEVIC
Chef d'unité
Tél. +32 2546-9726

Traduction danoise

Mme Marie HEISING
Chef d'unité faisant fonction
Tél. +32 2546-8380

**Traduction tchèque-slovaque
(projet pilote)**

Mme Markéta FRANKOVA
Chef d'unité
Tél. +32 2546-9742
Fax +32 2546-9196

Traduction allemande

Mme Katharina IVAN
Chef d'unité faisant fonction
Tél. +32 2546-8425
Fax +32 2546-8653

Traduction estonienne

M. Aivar PAIDLA
Chef d'unité
Tél. +32 2546-8664
Fax +32 2546-9182

Traduction grecque

M. Nikolaos PAPANIKOLAOU
Chef d'unité
Tél. +32 2546-9508
Fax +32 2546-9181

**Traduction anglaise et
irlandaise**

M. David SCHLESINGER
Chef d'unité
Tél. +32 2546-9005

**Secrétariat de la
représentation du personnel**

Traduction française

Mme Florence MELAERTS
Chef d'unité
Tél. +32 2546-9184

Traduction italienne

Mme Luisa CELINO
Chef d'unité
Tél. +32 2546-9584
Fax +32 2546-9186

Traduction lettone

Mme Edite KRUZE
Chef d'unité
Tél. +32 2546-8150
Fax +32 2546-8640

Traduction lituanienne

M. Marius DASKUS
Chef d'unité
Tél. +32 2546-8914
Fax +32 2546-8639

Traduction hongroise

M. Andras Laszlo EGYEDI
Chef d'unité
Tél. +32 2282-2463
Fax +32 2546-9021

Traduction maltaise

M. Paul Anthony BUHAGIAR
Chef d'unité
Tél. +32 2546-8022
Fax +32 2546-8291

Traduction néerlandaise

Gerard KLOOSTER
Chef d'unité faisant fonction
Tél. +32 546-9529

Traduction polonaise

Mme Joanna KADUCZAK
Chef d'unité
Tél. +32 2282-2360
Fax +32 2546-8226

Traduction portugaise

Mme Sónia ROCHA
Chef d'unité
Tél. +32 2546-8795
Fax +32 2546-9186

Traduction roumaine

Mme Genoveva BARTHA
Chef d'unité faisant fonction
Tél. +32 2546-8283
Fax +32 2546-8885

Traduction slovène

M. Marjan POGACNIK
Chef d'unité faisant fonction
Tél. +32 2546-8930
Fax +32 2546-8650

**Traduction finnoise-suédoise
(projet pilote)**

Mme Päivi SEPPÄNEN
Chef d'unité
Tél. +32 2546-9811



COR — Comité européen des régions

<http://www.cor.europa.eu>

Présidence

Rue Belliard 101/Belliardstraat 101
1040 Bruxelles/Brussel
BELGIQUE
<http://www.cor.europa.eu>
Tél. +32 2282-2211

PRÉSIDENT ET PREMIER VICE-PRÉSIDENT

M. Karl-Heinz LAMBERTZ

Président

PES

Belgique

M. Markku MARKKULA

Premier vice-président

EPP

Finlande

Bureau

M. Arnoldas ABRAMAVIČIUS

Vice-président
EPP
Lituanie

M. Vasco Ilídio ALVES CORDEIRO

Vice-président
PES
Portugal

M. Milan BELICA

Vice-président
EPP
Slovaquie

M. Roby BIWER

Vice-président
PES
Luxembourg

M. Jacques BLANC

Vice-président
EPP
France

M. Per BØDKER ANDERSEN

Vice-président
PES
Danemark

M. Albert BORE

Vice-président
PES
Royaume-Uni

M. Joseph CORDINA

Vice-président
PES
Malte

Mme Malina EDREVA

Vice-présidente
EPP
Bulgarie

M. Piero FASSINO

Vice-président
PES
Italie

Mme Pauliina HAIJANEN

Vice-présidente
EPP
Finlande

M. Marc HENDRICKX

Vice-président
EA
Belgique

M. Juan Vicente HERRERA CAMPO

Vice-président
EPP
Espagne

M. Andris JAUNSLĒINIS

Vice-président
ALDE
Lettonie

M. Heinz LEHMANN

Vice-président
EPP
Allemagne

M. Michael MURPHY

Vice-président
EPP
Irlande

M. Kurmet MÜÜRSEPP

Vice-président
EPP
Estonie

M. Vojko OBERSNEL

Vice-président
PES
Croatie

M. Petr OSVALD

Vice-président
PES
République tchèque

M. Ilmar REEPALU

Vice-président
PES
Suède

M. József RIBÁNYI

Vice-président
EPP
Hongrie

M. Stavros STAVRINIDES

Vice-président
PES
Chypre

M. Adrian Ovidiu TEBAN

Vice-président
EPP
Roumanie

M. Apostolos TZITZIKOSTAS

Vice-président
EPP
Grèce

M. Wim VAN DE DONK

Vice-président
EPP
Pays-Bas

M. Marek WOŹNIAK

Vice-président
EPP
Pologne

M. Ivan ŽAGAR

Vice-président
EPP
Slovénie

M. Álvaro AMARO

Membre
EPP
Portugal

Mme Danièle BOEGLIN

Membre
EPP
France

M. Roberto CIAMBETTI

Membre
ECR
Italie

M. Christophe CLERGEAU

Membre
PES
France

M. Joseph COONEY

Membre
ECR
Royaume-Uni

M. Andrew Varah COOPER

Membre
EA
Royaume-Uni

Mme Susana DÍAZ PACHECO

Membre
PES
Espagne

Mme Mary FREEHILL

Membre
PES
Irlande

Mme Ulrike HILLER

Membre
PES
Allemagne

M. Jaroslav HLINKA

Membre
PES
Slovaquie

M. Bruno HRANIĆ

Membre
EPP
Croatie

M. Alain HUTCHINSON

Membre
PES
Belgique

Mme Annemiek JETTEN

Membre
PES
Pays-Bas

M. Dimitrios KALOGEROPOULOS

Membre
EPP
Grèce

Mme Anne KARJALAINEN

Membre
PES
Finlande

M. Anders KNAPE

Membre
EPP
Suède

M. Roman LÍNEK

Membre
EPP
République tchèque

M. Ričardas MALINAUSKAS

Membre
PES
Lituanie

M. Vladimir MOSKOV

Membre
PES
Bulgarie

M. Robert Sorin NEGOIȚĂ

Membre
PES
Roumanie

M. Marek OLSZEWSKI

Membre
EA
Pologne

M. Karsten Uno PETERSEN

Membre
PES
Danemark

M. Ximo PUIG I FERRER

Membre
PES
Espagne

M. Eckhard RUTHEMEYER

Membre
EPP
Allemagne

M. Adam STRUZIK

Membre
EPP
Pologne

M. Zoltán VARGA

Membre
PES
Hongrie

M. Hanspeter WAGNER

Membre
EPP
Autriche

M. Rob JONKMAN

Membre
ECR
Pays-Bas

Mme Catiuscia MARINI

Membre
PES
Italie

M. Michael SCHNEIDER

Membre
EPP
Allemagne

M. Bartolomeus (Bart) SOMERS

Membre
ALDE
Belgique

M. Karl VANLOUWE

Membre
EA
Belgique

Délégations nationales

TITULAIRES

Autriche

Mme Barbara EIBINGER-MIEDL

Membre du gouvernement du Land de Styrie

*SEDEC-VI, ECON-VI
EPP*

Nicolaiplatz 3
8020 Graz
AUTRICHE
pbeibinger@stmk.gv.at
<http://www.politik.steiermark.at/cms/ziel/5479968/DE>
Tél. +43 3168772000

M. Christian ILLEDITS

Président du parlement du Land du Burgenland

*ENVE-VI, COTER-VI
PES*

Europaplatz 1
7000 Eisenstadt
AUTRICHE
sandra.pruekler@bgld.gv.at
Tél. +43 026826002448

M. Peter KAISER

Chef du gouvernement du Land de Carinthie

*ECON-VI, SEDEC-VI
PES*

Annulfplatz 1
9020 Klagenfurt
AUTRICHE
abt1.vbb@ktn.gv.at
peter.kaiser@ktn.gv.at
Tél. +43 5053622101

Mme Johanna MIKL-LEITNER

Membre du gouvernement du Land de Basse-Autriche

*COTER-VI
EPP*

Landhausplatz 1
3109 SANKT POLTEN
AUTRICHE
buero.Mikl-Leitner@noel.gv.at
Tél. +43 900512300

M. Franz SCHAUSBERGER

Délégué du Land de Salzbourg au Comité des régions

*CIVEX-VI, SEDEC-VI
EPP*

Nonntaler Hauptstrasse 58
5010 Salzburg
AUTRICHE
franz.schausberger@inode.at
<http://www.ire.or.at>
Tél. +43 6628432880

M. Matthias STADLER

Bourgmestre de la ville de Sankt Pölten

*CIVEX-VI
PES*

Rathausplatz 1
3100 Sankt Pölten
AUTRICHE
matthias.stadler@st-poelten.gv.at
Tél. +43 27423331000

M. Michael STRUGL

Membre du gouvernement du Land de Haute-Autriche

*ENVE-VI
EPP*

edith.parzer@ooe.gv.at
LHStv.Strugl@ooe.gv.at
Tél. +43 732772015100

M. Hanspeter WAGNER

Bourgmestre de la commune de Breitenwang

*ENVE-VI, NAT-VI
EPP*

Max Kerber-Platz 1
6600 Breitenwang
AUTRICHE
buergemeister@breitenwang.tirol.gv.at
Tél. +43 5672625160

M. Markus WALLNER

Chef du gouvernement du Land du Vorarlberg

*CIVEX-VI, ECON-VI
EPP*

Römerstraße 15
6900 Bregenz
AUTRICHE
markus.wallner@vorarlberg.at
Tél. +43 5574511

M. Hannes WENINGER

Conseiller municipal de Gießhübl et député au Conseil national

*ENVE-VI, ECON-VI
PES*

Perlhofgasse 15
2372 Gießhübl
AUTRICHE
hannes.weninger@spoe.at
Tél. +43 6643083003

Belgique

M. Jan DURNEZ

Député au Parlement flamand

*SEDEC-VI, NAT-VI
EPP*

Leuvenseweg 86
1000 Bruxelles - Brussel
BELGIQUE
jan.durnez@vlaamsparlement.be

M. Marc HENDRICKX

Membre du Parlement flamand

*SEDEC-VI, NAT-VI
EA*

Leuvenseweg 86
1000 Bruxelles - Brussel
BELGIQUE
marc.hendrickx@n-va.be
<http://www.marc-hendrickx.be>
Tél. +32 15219230

M. Alain HUTCHINSON

Conseiller communal et échevin à Saint-Gilles

*SEDEC-VI, NAT-VI
PES*

rue Garibaldi, 12
1060 Bruxelles - Brussel
BELGIQUE
ahutchinson@commissioner.brussels
alain.hutchinson@gmail.com
Tél. +32 25496969

M. Hicham IMANE

Conseiller communal de la Ville de Charleroi

*ECON-VI, COTER-VI
PES*

Rue Alexandre 31
6000 Charleroi
BELGIQUE
Imaneh@yahoo.com

M. Karl-Heinz LAMBERTZ

Mitglied des Parlamentes der Deutschsprachigen Gemeinschaft

*SEDEC-VI, CIVEX-VI
PES*

Platz des Parlamentes, 1
4700 Eupen
BELGIQUE
karl-heinz.lambertz@cor.europa.eu
<http://www.dgllive.be>
Tél. +32 87318402

M. Michel LEBRUN

Conseiller communal à Viroinval

*COTER-VI, ENVE-VI
EPP*

rue E. Defraire 43
5670 VIROINVAL
BELGIQUE
mlebrun@skynet.be
Tél. +32 60399686

M. Bartolomeus (Bart) SOMERS

Député au Parlement flamand

*CIVEX-VI, ENVE-VI
ALDE*

Leuvenseweg 86
1011 BRUSSEL
BELGIQUE
bart.somers@vlaamsparlement.be
<http://www.bartsomers.be>
Tél. +32 25524364

M. Luc VAN DEN BRANDE

*Président du conseil d'administration
de l'Agence de liaison Flandre - Europe
(VLEVA)
CIVEX-VI, COTER-VI
EPP
Dorstveld 18
2820 Bonheiden
BELGIQUE
luc.vandenbrande@telenet.be
Tél. +32 15340720*

M. Karl VANLOUWE

*Député au Parlement flamand
ECON-VI, ENVE-VI
EA
Leuvenseweg 86
1000 Bruxelles - Brussel
BELGIQUE
karl.vanlouwe@n-va.be
Tél. +32 25524240*

M. Karim VAN OVERMEIRE

*Député au Parlement flamand
CIVEX-VI, COTER-VI
EA
Chaussée de Louvain 86
1011 Bruxelles - Brussel
BELGIQUE
karim.vanovermeire@vlaamsparlement.be*

M. Jean-Luc VANRAES

*Conseiller communal et président du
CPAS d'Uccle
ECON-VI, NAT-VI
ALDE
Winston Churchillaan, 205
1180 Bruxelles - Brussel
BELGIQUE
jeanluc.vanraes@skynet.be
jlv@gimb.be
Tél. +32 22137144*

Mme Olga ZRIHEN

*Députée wallonne
ECON-VI, ENVE-VI
PES
rue Warocqué, 37
7100 La Louvière
BELGIQUE
http://www.zrihen.be
Tél. +32 64450966*

Bulgarie**M. Hasan AZIS**

*Maire de Kardjali
CIVEX-VI, ECON-VI
ALDE
41 Bulgaria Blvd.
6600 KARDJALI
BULGARIE
hasan.azis@gmail.com
Tél. +359 36121651*

Mme Malina EDREVA

*Membre du conseil municipal de Sofia
SEDEC-VI, COTER-VI
EPP
Moskovska str. 33
1000 Sofia
BULGARIE
edreva.malina@gmail.com
Tél. +359 29377591*

M. Rumen GUNINSKI

*Maire de Pravets
COTER-VI, NAT-VI
PES
6, "Todor Zhivkov" Sq.
2161 Pravets
BULGARIE
kmet@pravets.bg
Tél. +359 71332288*

Mme Tanya HRISTOVA

*Maire de Gabrovo
SEDEC-VI, COTER-VI
EPP
3, Vazrazhdane Sq.
5300 Gabrovo
BULGARIE
t.hristova@gabrovo.bg
Tél. +359 66804939*

M. Vladimir MOSKOV

*Maire de Gotse Delchev
ECON-VI, SEDEC-VI
PES
2 Tsaritsa Yoanna Str.
2900 Gotse Delchev
BULGARIE
oba@gocenet.net
Tél. +359 75160060*

Mme Diana OVCHAROVA

*Maire de Ivaylovgrad
CIVEX-VI, COTER-VI
EPP
49 "Bulgaria" Str.
6570 Ivaylovgrad
BULGARIE
kmet@ivaylovgrad.org
oba_ivaylovgrad@abv.bg
Tél. +359 36616090*

M. Stefan RADEV

*Maire de Sliven
ENVE-VI, NAT-VI
EPP
1, "Tsar Osvoboditel" blvd
8800 Sliven
BULGARIE
radev_stefan@yahoo.com
Tél. +359 44611106*

M. Beytula SALI

*Maire de Samuil
CIVEX-VI, NAT-VI
ALDE
Samuil Municipality, 2, Hadzhi Dimitar Str.
7253 Samuil
BULGARIE
samuil_kkk@abv.bg
Tél. +359 84772020*

M. Zhivko TODOROV

*Maire de Stara Zagora
ECON-VI, ENVE-VI
EPP
107, Tsar Simeon Veliki St.
6000 Stara Zagora
BULGARIE
mayor@starazagora.bg
Tél. +359 42614652*

M. Lyudmil VESSELINOV

*Maire de Popovo
NAT-VI, ENVE-VI
PES
1, Alexander Stamboliyski Str.
7800 Popovo
BULGARIE
dani.popovo@gmail.com
g_ganchev@hotmail.com
obstina@popovo.bg
Tél. +359 60840021*

M. Nikolay ZAYCHEV

*Maire de Pechtera
CIVEX-VI, ENVE-VI
EPP
17, "Doyranska epopeya" Str.
4550 Peshtera
BULGARIE
mayor@peshtera.bg
Tél. +359 35062201*

M. Zlatko ZHIVKOV

*Maire de Montana
ECON-VI, SEDEC-VI
EPP
1 Izvora Str.
3400 Montana
BULGARIE
antonov@montana.bg
mayor@montana.bg
Tél. +359 96300400*

Chypre**M. Nikos ANASTASIOU**

*Maire de la ville de Kato Polemidia
SEDEC-VI, NAT-VI
PES
128 Panayias Evangelistiras Str.
4156 Kato Polemidia - Limassol
CHYPRE
kpolemidiamayor@gmail.com*

M. Andros KARAYIANNIS

*Maire de la ville de Deryneia
CIVEX-VI, ENVE-VI
NI
26, Leoforos Ammochostou, P.O.Box 36001
5385 Deryneia
CHYPRE
dimarchos@cytanet.com.cy
secretary.deryneia@cytanet.com.cy
Tél. +357 23811000*

M. Louis KOUMENIDES

*Président du conseil municipal de Kato
Lefkara
ECON-VI, NAT-VI, ENVE-VI
EPP
Timotheou Odos
7710 Kato Lefkara
CHYPRE
louiskoumenides@netscape.net*

Mme Eleni LOUKAIDOU

*Vice-maire de Nicosie
CIVEX-VI, ECON-VI, COTER-VI
EPP
M. Kashialou Str. 1 (flat 402)
1076 Lefkosia
CHYPRE
eloucaidou@logosnet.cy.net
Tél. +357 22762626*

M. Stavros STAVRINIDES

*Conseiller municipal de la ville de
Strovolos
COTER-VI, SEDEC-VI
PES
P.O. Box 16032, 2085
1057 Lefkosia
CHYPRE
st.stavrinides@cytanet.com.cy
Tél. +357 22375006*

République tchèque

M. Ondřej BENEŠÍK

Conseiller régional de Zlín
CIVEX-VI, ENVE-VI
EPP
Na Kopci 321
687 65 Strání
RÉPUBLIQUE TCHÈQUE
BenesikO@psp.cz
Tél. +420 577043111

M. Pavel BRANDA

Conseiller communal de Rádlo
COTER-VI, NAT-VI
ECR
Rádlo 252
468 03 Rádlo
RÉPUBLIQUE TCHÈQUE
pavel.branda@icloud.com
http://www.radio.cz
Tél. +420 777066112

Mme Štěpánka FRANKOVÁ

Conseillère municipale de la ville de Pardubice
SEDEC-VI, NAT-VI
ECR
Hřovovická 1034
530 02 Pardubice
RÉPUBLIQUE TCHÈQUE
stepanka.frankova@nempk.cz
Tél. +420 723743030

M. Dan JIRÁNEK

Conseiller municipal de la ville de Kladno
SEDEC-VI, ENVE-VI
ECR
Nám. starosty Pavla 44
272 52 Kladno
RÉPUBLIQUE TCHÈQUE
jiraneck@smocr.cz

M. Stanislav JURÁNEK

Membre du conseil régional de Moravie méridionale
SEDEC-VI, NAT-VI
EPP
Žerotínovo náměstí 3/5
601 82 Brno
RÉPUBLIQUE TCHÈQUE
juranek.stanislav@brno.cz
Tél. +420 541651430

Mme Adriana KRNÁČOVÁ

Conseiller municipal de la ville de Prague-capitale
CIVEX-VI, ECON-VI
ALDE
Palmerston 16
1000 Bruxelles - Brussel
BELGIQUE
veronika.kovarikova@praha.eu
Tél. +32 22307284

M. Roman LÍNEK

Conseiller de la région de Pardubice
CIVEX-VI, ECON-VI
EPP
Komenského náměstí 125
532 11 Pardubice
RÉPUBLIQUE TCHÈQUE
roman.linek@pardubickykraj.cz
Tél. +420 466026119

M. Petr OSVALD

Conseiller municipal de la ville de Plzeň
CIVEX-VI, COTER-VI
PES
Náměstí republiky 1
306 32 Plzeň
RÉPUBLIQUE TCHÈQUE
osvald@plzen.eu
Tél. +420 378031111

Mme Jaroslava POKORNÁ

JERMANOVÁ
Conseillère régionale de Bohême centrale
ECON-VI, SEDEC-VI
ALDE
Zborovská 11
150 21 Praha
RÉPUBLIQUE TCHÈQUE
cor@accesseu.eu
jaroslava@jermanova.cz
Tél. +420 257280227

M. Martin PŮTA

Membre du conseil régional de Liberec
ECON-VI, ENVE-VI
EPP
Tél. +420 485226300 / 485226564

M. Oldřich VLASÁK

Conseiller municipal de la ville de Hradec Králové
COTER-VI, ENVE-VI
ECR
Za Jízdárnou 1975/5
500 09 Hradec Králové
RÉPUBLIQUE TCHÈQUE
oldrich.vlasak@vlasak.net
Tél. +420 495534995

M. Jiří ZIMOLA

Membre du conseil régional de Bohême méridionale
NAT-VI, COTER-VI
PES
Krajský úřad , Jihočeského kraj, kancelář hejtmana
370 76 České Budějovice
RÉPUBLIQUE TCHÈQUE
zimola-zast@kraj-jihocesky.cz
Tél. +420 386720492

Allemagne

Mme Barbara DUDEN

Membre de l'Assemblée civile de Hambourg
CIVEX-VI, COTER-VI
PES
Schmiedestr. 2
20095 Hamburg
ALLEMAGNE
barbara.duden@bk.hamburg.de
barbara.duden@gmail.com
barbara.duden@hamburg.de
Tél. +49 4042831597

M. Tilo GUNDLACK

Membre du parlement du land de Mecklembourg-Poméranie-Occidentale
ECON-VI, NAT-VI
PES
pa3mail@landtag-mv.de
tilo.gundlack@spd.landtag-mv.de
Tél. +49 3855252352

Mme Barbara HACKENSCHMIDT

Membre du parlement du Land du Brandebourg
ECON-VI, ENVE-VI
PES
Grenzstraße 33
3238 Finsterwalde
ALLEMAGNE
barbara.hackenschmidt@spd-fraktion.brandenburg.de
b.hackenschmidt@icloud.com
Tél. +49 3531703387

Mme Ulrike HILLER

Membre du sénat et représentante plénipotentiaire de la ville hanséatique libre de Brême auprès de l'État fédéral et pour l'Europe
SEDEC-VI, ENVE-VI
PES
Hiroshimastrasse 24
10785 Berlin
ALLEMAGNE
ulrike.hiller@lvhb.bremen.de
Tél. +49 3026930117

Mme Katy HOFFMEISTER

Ministre de la justice du land de Mecklembourg-Poméranie-Occidentale
CIVEX-VI, SEDEC-VI
EPP
Puschkinstraße 19 - 21
19055 Schwerin
ALLEMAGNE
katja.riekers@jm.mv-regierung.de
Tél. +49 3855883000

Mme Birgit HONÉ

Ministre chargée des affaires fédérales et européennes et du développement régional (Basse-Saxe)
ENVE-VI, CIVEX-VI
PES
Planckstrasse 2
30169 Hannover
ALLEMAGNE
birgit.hone@mb.niedersachsen.de
Tél. +49 5111206795

Mme Helma KUHN-THEIS

Membre du conseil municipal de Weiskirchen
SEDEC-VI, NAT-VI
EPP
Franz-Josef-Röder-Straße 7
66119 Saarbrücken
ALLEMAGNE
h.kuhn-theis@cdu-fraktion-saar.de
http://www.saarland.de
Tél. +49 6815002218

M. Peter KURZ

Premier bourgmestre de la ville de Mannheim
NAT-VI, ENVE-VI
PES
Rathaus E5
68159 Mannheim
ALLEMAGNE
ob.kurz@mannheim.de
http://ob-peter-kurz.de/web
Tél. +49 6212939300

M. Bernd LANGE

*Président de l'arrondissement de Görlitz
COTER-VI, ECON-VI*
EPP
Bahnhofstr. 24
02826 Görlitz
ALLEMAGNE
denise.kieschnick@kreis-gr.de
landrat@kreis-gr.de
Tél. +49 35816639001

M. Heinz LEHMANN

*Membre du parlement du Land de Saxe
ECON-VI, ENVE-VI*
EPP
Talstrasse 4
02742 Neusalza-Spremberg
ALLEMAGNE
adr@bxl.sachsen.de
heinz.lehmann@slt.sachsen.de
Tél. +49 3587234700

Mme Regina POERSCH

*Membre du parlement du Land du
Schleswig-Holstein*
NAT-VI, COTER-VI
PES
Düsternbrooker Weg 70
24105 Kiel
ALLEMAGNE
r.poersch@spd.ltsh.de
http://regina-poersch.de
Tél. +49 4319881315

Mme Anne QUART

*Secrétaire d'État à l'Europe et à la
protection des consommateurs au
ministère de la justice, des affaires
européennes et de la protection
des consommateurs du Land du
Brandebourg*
NAT-VI, ECON-VI
PES
Heinrich-Mann-Allee 107
14473 Potsdam
ALLEMAGNE
anne.quart@mdjev.brandenburg.de
flavia.abrudan-
markt@mdjev.brandenburg.de
Petra.Schmietendorf@MdJEV.Brandenburg.de
Tél. +49 3318663000

Mme Heike RAAB

*Secrétaire d'État et représentante
plénipotentiaire du Land de Rhénanie-
Palatinat auprès de l'État fédéral et pour
l'Europe, les médias et le numérique*
SEDEC-VI, ENVE-VI
PES
In den Ministergärten 6
10117 Berlin
ALLEMAGNE
heike.raab@stk.rlp.de
Tél. +49 30726291101

M. Eckhard RUTHEMEYER

Maire de la ville de Soest
SEDEC-VI, CIVEX-VI
EPP
Am Vreithof 8
59494 Soest
ALLEMAGNE
e.ruthemeyer@soest.de
Tél. +49 29211039001

M. Michael SCHNEIDER

*Secrétaire d'État et représentant
plénipotentiaire du Land de Saxe-Anhalt
auprès de l'État fédéral*
CIVEX-VI, COTER-VI
EPP
Luisenstrasse 18
10117 BERLIN
ALLEMAGNE
michael.schneider@lv.stk.sachsen-anhalt.de
Tél. +49 3024345880

M. Mark SPEICH

*Secrétaire d'État pour les affaires
fédérales, européennes et
internationales (Rhénanie-du-Nord-
Westphalie)*
CIVEX-VI, ECON-VI
EPP
Rue Montoyer 47
1000 Bruxelles - Brussel
BELGIQUE
poststelle@lv-eu.nrw.de
stefan.vanhecke@lv-eu.nrw.de
Tél. +32 27391720

M. Tilman TÖGEL

*Membre du conseil de l'arrondissement
rural de Stendal*
SEDEC-VI, NAT-VI
PES
Prinzenstrasse 15
39576 Stendal
ALLEMAGNE
titoe@t-online.de
http://www.landtag.sachsen-anhalt.de
http://www.sachsen-anhalt.de
Tél. +49 3931211232

Mme Marion WALSMANN

*Membre du parlement du Land de
Thuringe*
NAT-VI, COTER-VI
EPP
Bahnhofstr 8
99084 Erfurt
ALLEMAGNE
adr@landtag.thueringen.de
http://www.walsmann.de
Tél. +49 3616663411

M. Mark WEINMEISTER

*Secrétaire d'État aux affaires
européennes du Land de Hesse*
NAT-VI, ENVE-VI
EPP
Georg-August-Zinn-Strasse 1
65183 Wiesbaden
ALLEMAGNE
adr.landesregierung@lv-bruessel.hessen.de
http://mark-weinmeister.de
Tél. +49 611325805

Mme Babette WINTER

*Secrétaire d'État pour l'Europe et la
culture à la chancellerie d'État du Land
de Thuringe*
SEDEC-VI, ENVE-VI
PES
Regierungsstrasse 73
99084 Erfurt
ALLEMAGNE
babette.winter@tsk.thueringen.de
http://www.thueringen.de
Tél. +49 3613792840

M. Guido WOLF

*Ministre de la justice et des affaires
européennes du land de Bade-
Wurtemberg*
COTER-VI, CIVEX-VI
EPP
Rue Belliard 60-62
1040 Bruxelles - Brussel
BELGIQUE
adr@bruessel.bwl.de
Tél. +32 027417744

M. Gerry WOOP

*Secrétaire d'État aux affaires
européennes du Land de Berlin*
COTER-VI, CIVEX-VI
PES
Av. Michel-Ange 71
1000 Bruxelles - Brussel
BELGIQUE
adr1@europa.berlin.de
Tél. +32 27380070

Danemark**Mme Kirstine Helene BILLE**

*Vice-bourgmestre de la commune de
Syddjurs*
NAT-VI, ENVE-VI
PES
Square de Meeüs 1-4
1000 Bruxelles - Brussel
BELGIQUE
international.relations3@kl.dk
Tél. +32 25501260

M. Per BØDKER ANDERSEN

Conseiller municipal de Kolding
CIVEX-VI, ECON-VI
PES
Square de Meeüs 1, 4e
1000 Bruxelles
BELGIQUE
international.relations4@kl.dk
Tél. +32 25501260

M. Erik FLYVHOLM

Bourgmestre de Lemvig
NAT-VI, COTER-VI
ALDE
Square de Meeüs 1, 4
1000 Bruxelles - Brussel
BELGIQUE
international.relations8@kl.dk
Tél. +32 25501260

M. Jens Christian GJESING

*Second vice-bourgmestre de la
commune de Haderslev*
CIVEX-VI, SEDEC-VI
PES
Square de Meeüs 1, 4e
1000 Bruxelles - Brussel
BELGIQUE
international.relations1@kl.dk
jc@gjesing.com
Tél. +32 25501260

M. Jens Bo IVE

Bourgmestre de Lemvig
ENVE-VI, SEDEC-VI
ALDE
Square de Meeüs 1, 4
1000 Bruxelles - Brussel
BELGIQUE
international.relations2@kl.dk
Tél. +32 25501260

M. Arne LÆGAARD

Conseiller régional, région du Danemark central
ECON-VI, SEDEC-VI
ALDE
Gammelbyvej 3
7500 Holstebro
DANEMARK
arne.laegaard@rr.rm.dk
cor3@regioner.dk
Tél. +45 20166392

M. Jess LAURSEN

Membre du conseil régional du Jutland septentrional
ENVE-VI, CIVEX-VI
ALDE
Dampaergevej 22
2100 København - Copenhagen
DANEMARK
cor1@regioner.dk
jevil@rn.dk
Tél. +45 35298100

M. Per NØRHAVE

Adjoint au maire, commune de Ringsted
ECON-VI, COTER-VI
ECR
Square de Meeus 1, 4
1000 Bruxelles - Brussel
BELGIQUE
international.relations9@kl.dk
Tél. +32 25501260

M. Karsten Uno PETERSEN

Membre du conseil régional du Jutland septentrional
NAT-VI, COTER-VI
PES
Square de Meeus 1
1000 Bruxelles - Brussel
BELGIQUE
cor2@regioner.dk
kup@rsyd.dk
Tél. +32 25501280
Tél. +45 35298100

Estonie**M. Mihkel JUHKAMI**

Maire de la ville de Rakvere
ECON-VI, COTER-VI
EPP
Rakvere Linnavolikogu, Tallinna 5
44306 Rakvere
ESTONIE
Mihkel.Juhkami@mail.ee
Tél. +372 3225872

M. Kalev KALLO

Président du conseil municipal de la ville de Tallinn
ENVE-VI, ECON-VI
ALDE
Vana-Viru 12
15081 Tallinn
ESTONIE
kalev.kallo@spin.ee
Tél. +372 6943211

M. Kurmet MÜÜRSEPP

Conseiller municipal de la commune rurale d'Antsla
CIVEX-VI, SEDEC-VI
EPP
Kesk 12, county Vorumaa
66407 Kobela alevik, Antsla vald
ESTONIE
kurmetster@gmail.com
Tél. +372 5179213

M. Uno SILBERG

Conseiller municipal de la commune rurale de Kose
NAT-VI, COTER-VI
EA
Ravila Kose Vald Harjumaa
75101 Kose, Harjumaa
ESTONIE
uno.silberg@gmail.com
Tél. +372 5065533

M. Urmas SUKLES

Maire de la ville de Haapsalu
CIVEX-VI, NAT-VI
ALDE
Posti str. 34, City of Haapsalu
90504 Haapsalu
ESTONIE
Urmas.Sukles@haapsalulv.ee
Tél. +372 4725301

M. Mart VÕRKLAEV

Conseiller municipal de la commune rurale de Rae
ENVE-VI, SEDEC-VI
ALDE
Kareste, Patika küla, Rae vald, Harjumaa
75316 Patika küla
ESTONIE
mart.vorklaev@gmail.com

Espagne**Mme Francina ARMENGOL I SOCIAS**

Présidente du gouvernement de la communauté autonome des îles Baléares
NAT-VI, ECON-VI
PES
C/ de la Llotja, 3
07012 Palma De Mallorca
ESPAGNE
cor@dgri.caib.es
http://www.caib.es
Tél. +34 971176565

Mme Miren Uxue BARCOS BERRUEZO

Présidente de la communauté forale de Navarre
SEDEC-VI, ENVE-VI
NI
Avda. San Ignacio, 1
31002 Pamplona
ESPAGNE
delegacion.bruselas@navarra.es
relaciones-ue@navarra.es
Tél. +34 848425677

M. Abel CABALLERO ÁLVAREZ

Maire de Vigo
SEDEC-VI, ECON-VI
PES
Plaza del Rey, s/n
36200 Vigo
ESPAGNE
rocio.fernandez@vigo.org
Tél. +34 988610105

M. José Ignacio CENICEROS

GONZÁLEZ
Président du gouvernement de la communauté autonome de La Rioja
SEDEC-VI, NAT-VI
EPP
Calle General Vara de Rey 1-3
26070 Logroño
ESPAGNE
mromo.ccaa.larioja@reper.maec.es
presidencia.sedec@larioja.org
Tél. +34 941291114
Tél. +32 25098744

M. Fernando CLAVIJO BATLLE

Président du gouvernement des îles Canaries
COTER-VI, ENVE-VI
ALDE
Avda. José Manuel Guimerá, n.1
38071 Santa Cruz De Tenerife
ESPAGNE
dgeuropa@gobiernodecanarias.org
Tél. +34 922476610

Mme Susana DÍAZ PACHECO

Présidente de la junte d'Andalousie
NAT-VI, COTER-VI
PES
Avda. de Roma s/n
41071 Sevilla
ESPAGNE
santelmo@juntadeandalucia.es
Tél. +34 955035513

Mme Rosa Eva DÍAZ TEZANOS

Vice-présidente et ministre des universités et de la recherche, de l'environnement et de la politique sociale de la communauté autonome de Cantabrie
CIVEX-VI, ECON-VI
PES
Calle Peña Herbosa, No 29, 6ª planta
39003 Santander
ESPAGNE
inma.valencia@cantabria.be
http://www.evadiaztezanos.es
Tél. +34 942207226

M. Juan ESPADAS CEJAS

Maire de Séville
COTER-VI, ENVE-VI
PES
Plaza Nueva, 1
41001 Sevilla
ESPAGNE
alcalde@sevilla.org
mjsegura@sevilla.org
Tél. +34 955470222

M. Javier FERNÁNDEZ FERNÁNDEZ

Président de la Principauté des Asturies
CIVEX-VI, ECON-VI
PES
c/ Suárez de la Riva, 11
33071 Oviedo
ESPAGNE
presidente@asturias.org
Tél. +34 985106787

M. Guillermo FERNÁNDEZ VARA

Président de la junte d'Estrémadure
COTER-VI, NAT-VI
PES
http://www.elcuadernodeguillermo.com
Tél. +34 924008281

**Mme Concepción GAMARRA RUIZ-
CLAVIJO**

Maire de Logroño
ENVE-VI, SEDEC-VI
EPP
Avenida de la Paz, 11
26071 Logroño
ESPAGNE
alcaldesa@logro-o.org
Tél. +34 941277815

M. Emiliano GARCÍA-PAGE SÁNCHEZ

*Président de la junte des communautés
de Castille-La Manche*
SEDEC-VI, COTER-VI
PES
Pza. del Conde, 5
45071 Toledo
ESPAGNE
gabinete.presidente@jccm.es
Tél. +34 925266917

M. Ángel GARRIDO GARCÍA

*Président de la communauté autonome
de Madrid*
ECON-VI, ENVE-VI
EPP
Puerta del Sol, 7
28013 Madrid
ESPAGNE
dg.asuntoseuropeos@madrid.org
Tél. +34 915801596

M. Juan Vicente HERRERA CAMPO

Président de la junte de Castille-et-Léon
SEDEC-VI, NAT-VI
EPP
C/ Santiago Alba 1
47008 Valladolid
ESPAGNE
hersagma@jcyll.es
Tél. +34 98341121

M. Francisco Javier LAMBÁN

MONTAÑÉS
Président d'Aragon
ENVE-VI, COTER-VI
PES
Paseo María Agustín, 36
50004 Zaragoza
ESPAGNE
gabinete.presidente@aragon.es
Tél. +34 976714041

M. Fernando LÓPEZ MIRAS

Président de la région de Murcie
CIVEX-VI, NAT-VI
EPP
C/. Acisclo Diaz s/n
30071 Murcia
ESPAGNE
lucia.huertas@info.carm.es
union.europea@carm.es
Tél. +34 968395858

M. Alberto NUÑEZ FEIJOO

Président de la junte de Galice
CIVEX-VI, NAT-VI
EPP
San Caetano, S/N
15704 Santiago De Compostela
ESPAGNE
secretaria.presidente@xunta.es
Tél. +34 981544602

M. Ximo PUIG I FERRER

Président de la Généralité valencienne
ECON-VI, COTER-VI
PES
C/ Caballeros, 2
46001 Valencia
ESPAGNE
sec.pre@gva.es
Tél. +34 963866112

M. Antonio ROMÁN JASANADA

Maire de Guadalajara
SEDEC-VI, CIVEX-VI
EPP
Plaza Mayor, s/n
19001 Guadalajara
ESPAGNE
secretaria.alcalde@aytoguadalajara.es
Tél. +34 949887071

M. Iñigo URKULLU RENTERIA

Président du gouvernement basque
CIVEX-VI, ENVE-VI
ALDE
C/ Navarra, 2
01007 Vitoria-Gasteiz
ESPAGNE
cdr@euskadi.eus
Tél. +34 945017900

Finlande

Mme Pauliina HAIJANEN

*Conseillère municipale de la ville de
Laitila*
ECON-VI, COTER-VI
EPP
Isotuvantie 4 as 15
23800 Laitila
FINLANDE
pauliina@haijanen.fi
Tél. +358 400723952

M. Ilpo HELTIMOINEN

*Membre du Conseil municipal de
Lappeenranta*
NAT-VI, ECON-VI
ECR
ilpo@heltimoinen.fi
Tél. +358 445017477

Mme Sirpa HERTELL

Conseiller municipal de la ville d'Espoo
ENVE-VI, NAT-VI
EPP
Yhteistuvantie 1
02730 Espoo
FINLANDE
sirpa.hertell@vihreat.fi
Tél. +358 505666818

Mme Anne KARJALAINEN

*Conseiller municipale de la ville de
Kerava*
SEDEC-VI, COTER-VI
PES
Vellamontie 23 a 2
04230 Kerava
FINLANDE
anne.karjalainen@jhl.fi
anne.karjalainen@kerava.fi
karjalainen.m.anne@gmail.com
Tél. +358 92945663

Mme Gun-Mari LINDHOLM

Membre du parlement des îles Åland
CIVEX-VI, SEDEC-VI
EPP
Lembötevägen 193
22610 Lemland
FINLANDE
gun-mari.lindholm@lagtinget.ax
Tél. +358 1825000

M. Markku MARKKULA

Conseiller municipal de la ville d'Espoo
SEDEC-VI, CIVEX-VI
EPP
Sinitiaisenkuja 4B
02660 Espoo
FINLANDE
markku.markkula@aalto.fi
markku.markkula@cor.europa.eu
Tél. +358 0504642455

M. Ossi MARTIKAINEN

Conseillère municipale de Lapinlahti
NAT-VI, COTER-VI
ALDE
Kuopiontie 84
73100 LAPINLAHTI
FINLANDE
ossimartikainen@outlook.com
Tél. +358 405926769

M. Mikkel NÄKKÄLÄJÄRVI

*étudiant, membre du conseil municipal
de Rovaniemi*
ENVE-VI, CIVEX-VI
PES
mikkel.nakkalajarvi@gmail.com
http://www.mikkel.fi
Tél. +358 400765002

Mme Satu TIETARI

Conseillère municipale de Säkylä
ECON-VI, ENVE-VI
ALDE
Marttilantie 10
27800 Säkylä
FINLANDE
satutie@netti.fi
Tél. +358 504057742

France

M. Jean-François BARNIER

Maire du Chambon-Feugerolles
CIVEX-VI, COTER-VI
ALDE
1 rue Michelet
42500 Le Chambon-Feugerolles
FRANCE
jbarnier@ville-lechambonfeugerolles.fr

M. Jacques BLANC

Maire de La Canourgue
SEDEC-VI, NAT-VI
EPP
48, Chemin des Clauzes
48500 LA CANOURGUE
FRANCE
jacques.blanc21@wanadoo.fr
Tél. +33 466328255

Mme Danièle BOEGLIN

*Vice-Présidente du Conseil général de
l'Aube*
SEDEC-VI, COTER-VI
EPP
30, rue Roger Thiéblemont
10600 La Chapelle-St-Luc
FRANCE
daniele.boeglin@cg10.fr
Tél. +33 664331603

Mme Isabelle BOUDINEAU

*Vice-présidente du Conseil régional
Nouvelle-Aquitaine*
COTER-VI, ENVE-VI
PES
14 rue François de Sourdis
33077 Bordeaux
FRANCE
isabelle.boudineau@laregion-alpc.fr
Tél. +33 557570232

Mme Martine CALDEROLI-LOTZ

*Conseillère régionale du Conseil régional
Alsace-Champagne-Ardenne-Lorraine*
ECON-VI, SEDEC-VI
EPP
Tél. +33 685080724 / 388156575

M. Christophe CLERGEAU

*Conseiller régional du Conseil régional
Pays-de-la-Loire*
SEDEC-VI, NAT-VI
PES
19 boulevard de Stalingrad - cour
44000 Nantes
FRANCE
christophe.clergeau@paysdelaloire.fr
Tél. +33 0228206127

M. François DECOSTER

*Vice-président du Conseil régional Nord-
Pas-de-Calais-Picardie*
CIVEX-VI, COTER-VI
ALDE
Enclos Saint Denis 7
62500 St-Omer
FRANCE
frdecoster@yahoo.com
jennifer-rouselle@ville-saint-omer.fr
Tél. +33 328828282

M. Michel DELEBARRE

Conseiller municipal de Dunkerque
ECON-VI, COTER-VI
PES
15 rue de Vaugirard
75291 Paris
FRANCE
michel.delebarre.59@gmail.com
sduiez@cottage.fr
Tél. +33 142342858

Mme Rose-Marie FALQUE

Maire d'Azerailles
NAT-VI, ENVE-VI
EPP
11 Chemin du Cuvillier
54122 Azerailles
FRANCE
j.rm.falque@orange.fr
Tél. +33 383755225

Mme Mélanie FORTIER

*Conseillère régionale du Conseil régional
Centre-Val-de-Loire*
ECON-VI, ENVE-VI
ALDE
9 rue Saint-Pierre-Lentin
45041 Orleans
FRANCE
melanie.fortier@orange.fr
stephanie.fontenas@regioncentre.fr
Tél. +33 238703030

M. Gérard LAHELLEC

*Vice-président du Conseil régional de
Bretagne*
ECON-VI, NAT-VI
PES
283, avenue Général Patton
35711 Rennes
FRANCE
delegation.bruxelles@bretagne.bzh
http://www.gerardlahellec.com
Tél. +33 299271396

M. Pascal MANGIN

*Conseiller régional du Conseil régional
Alsace-Champagne-Ardenne-Lorraine*
COTER-VI, ENVE-VI
EPP
1, Place Adrien Zeller
67070 Strasbourg
FRANCE
lesmangin@mac.com
Tél. +33 388156575

Mme Marie-Antoinette MAUPERTUIS

*Conseillère exécutive de la Collectivité
territoriale de Corse*
COTER-VI, NAT-VI
EA
22 cours Grandval
20187 Ajaccio
FRANCE
nanette.maupertuis@wanadoo.fr
Tél. +33 495516464

Mme Françoise MESNARD

Maire de Saint-Jean d'Angély
SEDEC-VI, ENVE-VI
PES
BP 10082
17415 St-Jean-D'Angély
FRANCE
Francoise.mesnard@angely.net
mesnard-caillere@wanadoo.fr
Tél. +33 608685999

M. Jean-Vincent PLACÉ

Conseiller régional d'Île-de-France
CIVEX-VI, SEDEC-VI
ALDE
61, rue de Babylone
75007 PARIS
FRANCE
jean-vincent.place@wanadoo.fr

M. Jean-Paul POURQUIER

Conseiller départemental de la Lozère
ENVE-VI, NAT-VI
EPP
4, rue de la Rovère
48000 Mende
FRANCE
jppourquier@lozere.fr
sfourcaulx@lozere.fr
Tél. +33 466496666

M. Didier ROBERT

*Président du Conseil régional de La
Réunion*
SEDEC-VI, NAT-VI
EPP
Tél. +33 262487101 / 262487195

M. Stéphan ROSSIGNOL

*Conseiller régional du Conseil régional
Languedoc-Roussillon-Midi-Pyrénées*
CIVEX-VI, ENVE-VI
EPP
112 Avenue Robert Fages
34280 La Grande-Motte
FRANCE
srossignol@lagrandemotte.fr
Tél. +33 467290356

M. Christophe ROUILLON

Maire de Coullaines
CIVEX-VI, ECON-VI
PES
Square Weyhe - BP 77
72190 Coullaines
FRANCE
christopherouillon@orange.fr
Tél. +33 243743518

Mme Nathalie SARRABEZOLLES

*Présidente du Conseil départemental du
Finistère*
NAT-VI, SEDEC-VI
PES
32, boulevard Duplex
29196 Quimper
FRANCE
nathalie.sarrabezolles@finistere.fr
Tél. +33 298762398

M. Thierry SOLERE

*Conseiller régional du Conseil régional
Île-de-France*
ECON-VI, CIVEX-VI
EPP
57, rue de Babylone
75007 Paris
FRANCE

Mme Martine VASSAL

*Présidente du Conseil départemental
des Bouches-du-Rhône*
CIVEX-VI, ECON-VI
EPP
52, Avenue de Saint-Just
13256 Marseille
FRANCE
nathalie.bouchet@cg13.fr
nathalie.savazzi@departement13.fr
Tél. +33 413310830

M. Jean-Noël VERFAILLIE

Conseiller départemental du Nord
ENVE-VI, ECON-VI
ALDE
2, rue Jacquemars Giélee
59047 Lille
FRANCE
jean-noel@verfaille.fr
http://www.verfaille.fr

M. André VIOLA

*Président du Conseil départemental de
l'Aude*
CIVEX-VI, COTER-VI
PES
Allée Raymond Courrière
11855 Carcassonne
FRANCE
andre.viola@aude.fr
christine.cote@aude.fr
Tél. +33 468113128

Royaume-Uni

M. Stephen ALAMBRITIS

Chef de l'exécutif du conseil de l'arrondissement londonien de Merton
ECON-VI, COTER-VI
PES
10 Woodland Way
SM4 4DS Surrey
ROYAUME-UNI
stephen.alambritis@merton.gov.uk
Tél. +44 2085436003

M. Mick ANTONIW AM

Membre de l'Assemblée nationale du Pays de Galles
SEDEC-VI, ENVE-VI
PES
Cardiff Bay
CF99 1NA Cardiff
ROYAUME-UNI
Mick.Antoniw@assembly.wales
mick.antoniw@wales.gov.uk
Tél. +44 3002007116

Mme Jennette ARNOLD

Membre de l'assemblée de la collectivité du Grand Londres
CIVEX-VI, ENVE-VI
PES
City Hall, The queen's Walk
SE1 2AA London
ROYAUME-UNI
jennette.arnold@london.gov.uk
Tél. +44 2079834349

M. Kevin Paul BENTLEY

Councillor, Essex County Council
ECON-VI, COTER-VI
ECR
Willoughby End, 32 Willoughby Avenue, West Mersea
Colchester-Essex
ROYAUME-UNI
cldr.kevin.bentley@essex.gov.uk
Tél. +44 1206382405

M. Albert BORE

Conseiller municipal de la ville de Birmingham
COTER-VI, CIVEX-VI
PES
Victoria Square
B1 1BB Birmingham
ROYAUME-UNI
albert.bore@birmingham.gov.uk

M. Anthony Gerard BUCHANAN

Membre du conseil de l'East Renfrewshire
NAT-VI, SEDEC-VI
EA
Eastwood Park, Rouken Glen Road
G46 6UG Giffnock
ROYAUME-UNI
anthony.buchanan@ntlworld.com
serafin@cosla.gov.uk

M. Joseph COONEY

Chef de l'exécutif du conseil de Pendle
CIVEX-VI, ECON-VI
ECR
Leyland, Hereford Road
BB8 8JX Colne
ROYAUME-UNI

M. Andrew Varah COOPER

Membre du conseil de Kirklees
SEDEC-VI, ENVE-VI
EA
76 Brockholes Lane, Brockholes
HD9 7EB Holmfirth
ROYAUME-UNI
Andrew.cooper@kirklees.gov.uk
http://greeningkirklees.blogspot.co.uk
Tél. +44 484667519

M. Trevor CUMMINGS

Membre du conseil du district d'Ards
NAT-VI, COTER-VI
NI
Town Hall, The Castle
BT20 4BT Bangor, Northern Ireland
ROYAUME-UNI
trevor.cummings@ardsandnorthdown.gov.uk
Tél. +44 2890774774

M. Maurice GOLDEN

Député de l'Écosse occidentale au Parlement écossais
CIVEX-VI, ECON-VI
ECR
M2.05, The Scottish Parliament
EH99 1SP Edinburgh
ROYAUME-UNI
maurice.golden@parliament.scot
Tél. +44 1313486146

Mme Mairi Angela GOUGEON

Députée au Parlement écossais
CIVEX-VI, ENVE-VI
EA
Mairi.Gougeon.msp@parliament.scot

Mme Doreen HUDDART

Conseillère municipale de la ville de Newcastle
CIVEX-VI, ENVE-VI
ALDE
144, Biddlestone Road, Heaton
NE6 5SP Newcastle-upon-Tyne
ROYAUME-UNI
dorhuda@btinternet.com

Mme Judith HUGHES

Membre du conseil de Kirklees
SEDEC-VI, ECON-VI
PES
31 Syringa Street Marsh
HD1 4PD Huddersfield
ROYAUME-UNI
judith.hughes@kirklees.gov.uk

M. Kevin KEENAN

Councillor, Dundee City Council
ENVE-VI, COTER-VI
PES
kevin.keenan@dundeecity.gov.uk
Tél. +44 1382434450

Mme Margaret LISHMAN

Conseillère municipale de la ville de Burnley
COTER-VI, ECON-VI
ALDE
42 Halifax Road, Briercliffe
BB10 3QN Burnley
ROYAUME-UNI
maggie@lishman.co.uk
Tél. +44 1282421865

Mme Dee SHARPE

Membre du conseil du Yorkshire oriental
SEDEC-VI, NAT-VI
ECR
Brancville, Kilnwick Road, Pocklington
YO42 1UH East Riding of Yorkshire
ROYAUME-UNI
cldr.deesharpe@btinternet.com

M. Harvey SIGGS

Membre du conseil de Mendip
NAT-VI, ENVE-VI
ECR
75 Welsford Avenue
BA5 2HZ Wells, Somerset
ROYAUME-UNI
Cllr.Siggs@mendip.gov.uk
Tél. +44 1749676680

M. David SIMMONDS

Membre du conseil de l'arrondissement londonien de Hillingdon
CIVEX-VI, COTER-VI
ECR
Hillingdon Civic Centre
UB8 1UW Uxbridge, London
ROYAUME-UNI
dsimmonds@hillingdon.gov.uk
Tél. +44 1895250316

M. Rob STEWART

Councillor, City and County of Swansea
COTER-VI, NAT-VI
PES
52 Denbigh Crescent
SA6 6TH Swansea
ROYAUME-UNI
rob.stewart@swansea.gov.uk
Tél. +44 1792549417

Mme Judith Anne WALLACE

Membre du conseil du Tyneside septentrional
NAT-VI, ENVE-VI
ECR
91 Village Court
NE26 3QB Whitley Bay
ROYAUME-UNI
judith4stmaries@googlegmail.com
Tél. +44 1912537169

Grèce

M. Konstantinos AGORASTOS

Président de la région de Thessalie
ECON-VI, COTER-VI
EPP
Region of Thessaly, Koumoundourou & Papanastasiou Str
412 22 Larissa
GRÈCE
periferiarxis@thessaly.gov.gr
Tél. +30 2413506552

M. Stavros ARNAOUTAKIS

Président de la région de Crète
NAT-VI, ENVE-VI
PES
Eleftherias Square
712 01 Heraklion
GRÈCE
arnaoutakis@pkr.gov.gr
Tél. +30 2813400300

M. Nikolaos CHIOTAKIS

Conseiller municipal de Kifissia
CIVEX-VI, NAT-VI
EPP
39 Athan. Diakou Str
145 61 Kifissia
GRÈCE
chiotakis.nikos@gmail.com
Tél. +30 2106230396

M. Alexandros KAHRIMANIS

Président de la région d'Épire
SEDEC-VI, NAT-VI
EPP
1 Pyrrou Sq.
452 61 Ioannina
GRÈCE
periferiarxis@php.gov.gr
Tél. +30 2651027392

M. Stavros KALAFATIS

Conseiller municipal de Thessalonique
ECON-VI, ENVE-VI
EPP
Tél. +30 2310243381 / 2310240712

M. Dimitrios KALOGEROPOULOS

Politiquement responsable devant le
conseil municipal de Maroussi
CIVEX-VI, ENVE-VI
EPP
Iera Odos 314 & Evrou 2
122 43 Egaleo
GRÈCE
dimitriskalogeropoulos@yahoo.com
Tél. +30 2105984560

M. Georgios KAMINIS

Maire d'Athènes
ECON-VI, NAT-VI
PES
Liossion 22
104 38 Athina - Athènes
GRÈCE
mayor@cityofathens.gr
Tél. +30 2105241981

M. Apostolos KATSIFARAS

Président de la région de Grèce
occidentale
SEDEC-VI, COTER-VI
PES
New National Road Patra-Athens 28
264 41 Patra
GRÈCE
grafeio.pde@pde.gov.gr
http://www.pde.gov.gr
Tél. +30 2613613500

M. Ioannis KOURAKIS

Conseiller municipal d'Héraklion
ECON-VI, COTER-VI
PES
21 G. Maranti Str.
713 05 Heraklion
GRÈCE
kourakisg@hotmail.com
Tél. +30 2810251114

M. Ioannis SGOUROS

Membre du conseil régional de l'Attique
SEDEC-VI, ENVE-VI
PES
Sygrou 15/17
117 43 Athina
GRÈCE
y.sgouros@patt.gov.gr
Tél. +30 2102941211

M. Spyros SPYRIDON

Conseiller municipal de Poros
CIVEX-VI, COTER-VI
EPP
Kalomoiras Kostelenou
180 20 Attique
GRÈCE
sspyridon@gmail.com
http://www.spyridon.gr
Tél. +30 2104125769

M. Apostolos TZITZIKOSTAS

Président de la région de Macédoine
centrale
CIVEX-VI, SEDEC-VI
EPP
Leoforos Vasilissis Olgas 198
546 55 Thessaloniki
GRÈCE
tzitzikostas.apostolos@gmail.com
http://www.pkm.gov.gr
Tél. +30 2313319501

Croatie**M. Nikola DOBROSLAVIĆ**

Préfet du comitat de Dubrovnik et de la
Neretva
CIVEX-VI, COTER-VI
EPP
Gundulićeva poljana 1
20000 Dubrovnik
CROATIE
zupan@dubrovnik-neretva.hr
Tél. +385 20351402

M. Valter FLEGO

Joupan du comitat d'Istrie
ECON-VI, ENVE-VI
ALDE
Istra County, Flanatička 29
52100 Pula
CROATIE
flegoval@yahoo.com
zupan@istra-istria.hr
Tél. +385 52352101

M. Bruno HRANIĆ

Maire de Vidovec
ECON-VI, ENVE-VI
EPP
Baltazara Patacica 33 Krkanec
42205 Vidovec
CROATIE
nacelnik@vidovec.hr
Tél. +385 42741201

M. Danijel MARUŠIĆ

Joupan du comitat de Brod et de la
Posavina
CIVEX-VI, NAT-VI
EPP
Petra Krešimira IV br.1
35000 Slavonski Brod
CROATIE
zupan@bpz.hr
Tél. +385 35216200

M. Vojko OBERSNEL

Maire de la ville de Rijeka
COTER-VI, ENVE-VI
PES
Korzo 16
51000 Rijeka
CROATIE
gradonacelnik@rijeka.hr
http://www.rijeka.hr
Tél. +385 51209527

M. Željko TURK

Maire de la ville de Zaprešić
CIVEX-VI, NAT-VI
EPP
City of Zaprešić, Nova ulica 10
10290 Zaprešić
CROATIE
zturk@zapresic.hr
Tél. +385 13393732

Hongrie**M. János ÁRGYELÁN**

Membre du conseil du comitat de Fejér
CIVEX-VI, SEDEC-VI
NI
Horvát István utca 2/B 4/1
8000 Székesfehérvár
HONGRIE
argyelanj@gmail.com

M. István BÓKA

Bourgmestre de Balatonfüred
COTER-VI, ENVE-VI
EPP
Déry T. utca 16.
8230 Balatonfüred
HONGRIE
polgarmester@balatonfured.com
Tél. +36 87581227

M. Róbert DUDÁS

Bourgmestre de Mátraballa
CIVEX-VI, SEDEC-VI
NI
Petőfi Sándor utca 44.
3247 Mátraballa
HONGRIE
dudas.robert@jobbik.hu
Tél. +36 705780501

M. Jácint HORVÁTH

Conseiller municipal de la ville à statut
de comitat de Nagykanizsa
ECON-VI, SEDEC-VI
PES
horvath.jacint@gmail.com
Tél. +36 306408671

M. Raymund KOVÁCS

Conseiller municipal du seizième
arrondissement de Budapest
SEDEC-VI, ENVE-VI
EPP
Havashalom utca 43
1163 Budapest
HONGRIE
kovacsraymund@bp16.hu
Tél. +36 204718426

Mme Anna MAGYAR

Vice-présidente du conseil du comitat de
Csongrád
CIVEX-VI, COTER-VI
EPP
Tisza Lajos krt. 2-4
6720 Szeged
HONGRIE
aranyakata@csongrad-megye.hu
magyar.anna@csongrad-megye.hu
magyarmagyaranna@gmail.com

M. László MAJTHÉNYI

Président du conseil du comitat de Vas
CIVEX-VI, NAT-VI
EPP
Berzsenyi D. tér 1
9700 Szombathely
HONGRIE
majthenyilaszló@vasmegye.hu
Tél. +36 94515715

M. József RIBÁNYI

Vice-président du conseil du comitat de Tolna
COTER-VI, ENVE-VI
EPP
Szent István Tér 11-13
7100 Szekszárd
HONGRIE
elnök@tolnamegye.hu
Tél. +36 74505603

M. Oszkár SESZTÁK

Président du conseil du comitat de Szabolcs-Szatmár-Bereg
ECON-VI, NAT-VI
EPP
Hősök tere 5
4400 Nyíregyháza
HONGRIE
elnok@szzsbo.hu
Tél. +36 42599527

M. Róbert SZABÓ

Président du conseil du comitat de Heves
ECON-VI, NAT-VI
EPP
Kossuth Lajos utca 9
3300 Eger
HONGRIE
kabinet@hevesmegye.hu
szabo.robert@hevesmegye.hu
Tél. +36 36521422

M. Zoltán VARGA

Membre du conseil du comitat de Békés
COTER-VI, ENVE-VI
PES
Horváth Pap u. 26/A
5900 Orosháza
HONGRIE
v.z.oh.1952@gmail.com
Tél. +36 207706610

Éire-Irlande

Mme Kate FEENEY

Membre du conseil du comté de Dun Laoghaire - Rathdown
ECON-VI, SEDEC-VI
ALDE
Lia Fáil, Wynberg Park, Blackrock
Dublin
IRLANDE
kate@katefeeney.ie

Mme Deirdre FORDE

Membre du conseil du comté de Cork
ECON-VI, COTER-VI
EPP
12 Lislea Road, Maryborough, Douglas
Cork
IRLANDE
info@deirdreforde.ie

Mme Mary FREEHILL

Conseillère municipale de la ville de Dublin
SEDEC-VI, ENVE-VI
PES
Grove Road 77
Rathmines, Dublin
IRLANDE
freehill@eircom.net
marycfreehill@gmail.com
Tél. +353 14964777

M. Jerry LUNDY

Membre du conseil du comté de Sligo
CIVEX-VI, NAT-VI
ALDE
Rhue, Tubbercurry, Co.
Sligo
IRLANDE
cllrjerrylundy@eircom.net
Tél. +353 719185184

M. Kieran MCCARTHY

Conseillère municipale de la ville de Cork
SEDEC-VI, COTER-VI
EA
Richmond Villa, Douglas Road
Cork
IRLANDE
Kieran_mccarthy@corkcity.ie
Tél. +353 876553389

M. Hughie MCGRATH

Membre du conseil du comté de Tipperary
CIVEX-VI, ENVE-VI
EA
19 Brooklands Drive
Nenagh
IRLANDE
Hughie.mcgrath@tipperarycoco.ie
Tél. +353 6733452

M. Michael MURPHY

Membre du conseil du comté de Tipperary
CIVEX-VI, ECON-VI
EPP
Orpen, 30 The Paddocks, Fethard Road
Clonmel, Co. Tipperary
IRLANDE
michael.murphy@tipperarycoco.ie
Tél. +353 526127862

M. Gerry MURRAY

Membre du conseil du comté de Mayo
COTER-VI, NAT-VI
NI
The Square
F12D477 Charlestown, Co. Mayo
IRLANDE
gmurray@cllr.mayococo.ie
Tél. +353 949255895

M. Enda STENSON

Membre du conseil du comté de Leitrim
NAT-VI, ENVE-VI
EA
Eslin Bridge
Carrick-on-Shannon
IRLANDE
estenson@leitrimcoco.ie
Tél. +353 719631574

Italie

M. Gaetano ARMAO

Vice-président et assesseur chargé de l'économie, région de Sicile
NAT-VI, SEDEC-VI
EPP
Via Notarbartolo, 17
90141 Palermo
ITALIE
vicepresidente@regione.sicilia.it
Tél. +39 0917076805

M. Andrea BALLARÉ

Conseiller municipal de Novare
CIVEX-VI, ECON-VI
PES

M. Matteo BESOZZI

Président de la province de Novare
NAT-VI, ENVE-VI
PES
assistentecdr@teclaeuropa.eu
besozzi@gmail.com
presidente@provincia.novara.it

M. Matteo Luigi BIANCHI

Maire de Morazzone (province de Varèse)
CIVEX-VI, SEDEC-VI
ECR
Via Mameli, 16
21040 Morazzone
ITALIE
bianchi.matteo@comune.morazzone.va.it
http://www.matteobianchi.eu
Tél. +39 0332872611

M. Vincenzo BIANCO

Conseiller municipal de Catane
SEDEC-VI, CIVEX-VI
PES
via dei Prefetti 46
00186 Roma
ITALIE
ebsenato@gmail.com
Tél. +39 0668009233

M. Roberto CIAMBETTI

Président et membre du conseil régional de Vénétie
NAT-VI, COTER-VI
ECR
San Marco 2322
30124 Venezia
ITALIE
ciambettipersonale@consiglioveneto.it
Tél. +39 0412703110

M. Salvatore DE MEO

Maire de Fondi (province de Latina)
ECON-VI, NAT-VI
EPP
Piazza Municipio 1
04022 Fondi
ITALIE
salvatore.demeo@gmail.com
Tél. +39 0771507501

M. Piero FASSINO

Conseiller municipal de Turin
ECON-VI, CIVEX-VI
PES
Piazza Palazzo di Città, 1
10122 Torino
ITALIE
p.manna@anci.it
Tél. +39 0668009237

M. Alessandro FERMI

Président et membre du conseil régional de Lombardie
ENVE-VI, CIVEX-VI
EPP
Via Fabio Filzi 22
20124 Milano
ITALIE
isabella.molina@consiglio.regione.lombardia.it
Tél. +39 0267482415

M. Domenico GAMBACORTA

Président de la province d'Avellino
SEDEC-VI, ENVE-VI
EPP
Piazza Libertà 1 - Palazzo Caracciolo
83100 Avellino
ITALIE
domenico.gambacorta@provincia.avellino.it
Tél. +39 0825790278

M. Franco IACOP

Membre et président du conseil régional de Frioul - Vénétie Julienne
 CIVEX-VI, ENVE-VI
 PES
 Piazza Oberdan, 6
 34133 Trieste
 ITALIE
 franco.iacop@regione.fvg.it
 http://www.iacop.it/website
 Tél. +39 0403773258

M. Arno KOMPATSCHER

Chef du gouvernement et membre du conseil provincial de la province autonome de Bolzano
 SEDEC-VI, NAT-VI
 EPP
 Piazza Silvius Magnago, 1 – Palazzo 1
 39100 Bolzano
 ITALIE
 presidente@provincia.bz.it
 http://www.provinz.bz.it/land/landesregierung/kompatscher.asp
 Tél. +39 0471412223

Mme Catiuscia MARINI

Présidente de la région d'Ombrie
 ECON-VI, COTER-VI
 PES
 Corso Vannucci 96
 06122 Perugia
 ITALIE
 Tél. +39 0755043501

M. Francesco PIGLIARU

Président de la région de Sardaigne
 COTER-VI, ENVE-VI
 PES
 Via Trento 69
 09123 Cagliari
 ITALIE
 presidente@regione.sardegna.it
 Tél. +39 0706067000

M. Giuseppe RINALDI

président de la province de Rieti
 COTER-VI, ENVE-VI
 PES
 Via Salaria, 3
 02100 Rieti
 ITALIE
 giusepperinaldi65@gmail.com
 Tél. +39 0746286238

M. Enrico ROSSI

Président de la région de Toscane
 ECON-VI, SEDEC-VI
 PES
 Piazza Duomo, 10
 50122 Firenze
 ITALIE
 enrico.rossi@regione.toscana.it
 Tél. +39 0554384820

Mme Simonetta SALIERA

Membre et présidente de l'assemblée législative de la région d'Émilie-Romagne
 CIVEX-VI, SEDEC-VI
 PES
 Viale Aldo Moro 50
 40127 Bologna
 ITALIE
 presassemblea@regione.emilia-romagna.it
 sara.mantovani.pr@gmail.com
 Tél. +39 0515275427

M. Donato TOMA

Président de la région de Molise
 NAT-VI, ENVE-VI
 EPP
 Via Genova, 11
 86100 Campobasso
 ITALIE
 segreteria.presidenza@regione.molise.it
 Tél. +39 0874437627

M. Luca ZAIA

Président de la région de Vénétie
 ECON-VI, NAT-VI
 ECR
 Palazzo Balbi, 3901
 30123 Venezia
 ITALIE
 presidenza@regione.veneto.it
 Tél. +39 0412792863

M. Nicola ZINGARETTI

Président de la région du Latium
 CIVEX-VI, COTER-VI
 PES
 Via Cristoforo Colombo, 212
 00147 Roma
 ITALIE
 c.zagari@regione.lazio.it
 presidente@regione.lazio.it
 Tél. +39 0651685210

Lituanie**M. Arnoldas ABRAMAVIČIUS**

Conseiller municipal de la commune-district de Zarasai
 CIVEX-VI, ECON-VI
 EPP
 Sėlių square 22
 32110 Zarasai
 LITUANIE
 arnoldas.abramavicius@zarasai.lt
 Tél. +370 61644044

M. Tadeuš ANDŽEJEVSKI

Conseiller municipal de la commune-district de Vilnius
 CIVEX-VI, SEDEC-VI
 ECR
 Rinktinės str. 50
 09318 Vilnius
 LITUANIE
 ta.andrzejewski@gmail.com
 Tél. +370 52333103

M. Vytautas GRUBLIAUSKAS

Conseiller municipal de la ville de Klaipėda
 NAT-VI, COTER-VI
 ALDE
 Danės str. 17
 92117 Klaipėda
 LITUANIE
 meras@klaipeda.lt
 Tél. +370 46396001

M. Vytautas KANEVIČIUS

Conseiller municipal de Kazlų Rūda
 COTER-VI, ENVE-VI
 ECR
 Marijampolės G. 24B
 69346 Kazlų Rūda
 LITUANIE
 vytautas.kanevicius@kazluruda.lt
 Tél. +370 34325434

M. Virginijus KOMSKIS

Conseiller municipal de Pagėgiai
 SEDEC-VI, NAT-VI
 EA
 Vilniaus g. 9
 99288 Pagėgiai
 LITUANIE
 meras@pagegiai.lt
 Tél. +370 44157361

M. Ričardas MALINAUSKAS

Conseiller municipal de Druskininkai
 ECON-VI, ENVE-VI
 PES
 Turistų g.11
 66120 Druskininkai
 LITUANIE
 ricardas.malinauskas@gmail.com
 Tél. +370 31355355

M. Vytautas VIGELIS

Conseiller municipal de la commune-district de Švenčionys
 ECON-VI, ENVE-VI
 ALDE
 Liepų str. 31
 18219 Švenčionėliai
 LITUANIE
 vigelis.vytautas@gmail.com
 Tél. +370 38731034

M. Povilas ŽAGUNIS

Conseiller municipal de la commune-district de Panevėžys
 SEDEC-VI, NAT-VI
 EA
 Vasario 16-osios g. 27
 35185 Panevėžys
 LITUANIE
 povilas.zagunis@panrs.lt
 Tél. +370 45582943

Luxembourg**Mme Simone BEISSEL**

Echevin de la Ville de Luxembourg
 CIVEX-VI, ECON-VI
 ALDE
 Rue Laurent, 7
 1919 Luxembourg
 LUXEMBOURG
 sbeissel@chd.lu
 http://www.luxembourg-city.lu
 Tél. +352 691632723

M. Roby BIWER

Membre du conseil communal de la Commune de Bettembourg
 ENVE-VI, NAT-VI, COTER-VI
 PES
 8, rue Dr Baclesse
 3215 BETTEMBOURG
 LUXEMBOURG
 robiber@pt.lu
 Tél. +352 518170

M. Tom JUNGEN

Maire de la Commune de Roeser
 SEDEC-VI, ECON-VI
 PES
 18, rue de Crauthem
 3390 Peppange
 LUXEMBOURG
 tom.jungen@roeser.lu

M. Ali KAES

Bourgmestre de la Commune de Tandel
NAT-VI, COTER-VI, ENVE-VI
EPP
Henneschtgaass 4C
9361 Brandenbourg
LUXEMBOURG
akaes@chd.lu

Mme Romy KARIER

Conseiller communal de la Commune de Clervaux
CIVEX-VI, SEDEC-VI
EPP
20, Schwaarzenhiwwel
9763 Marnach
LUXEMBOURG
romy.karier@education.lu
Tél. +352 691940940

Lettonie**Mme Inga BĒRZIŅA**

*Conseillère municipale de la commune-
district de Kuldīga*
CIVEX-VI, NAT-VI
ALDE
Baznīcas iela 1
3301 Kuldīga
LETTONIE
inga@kuldiga.lv
Tél. +371 63350100

Mme Ligita GINTERE

*Conseillère municipale de la commune-
district de Jaunpils*
CIVEX-VI, SEDEC-VI
ALDE
"Kārumnieki" Jaunpils Novads
3145 Jaunpils
LETTONIE
ligita.gintere@jaunpils.lv
Tél. +371 29246217

M. Andris JAUNSLEINIS

*Conseiller municipal de la commune-
district de Ventspils*
ECON-VI, ENVE-VI
ALDE
M. Pils 1
1050 Rīga
LETTONIE
andrisj@lps.lv
Tél. +371 29197600

M. Aleksandrs LIELMEŽS

*Conseiller municipal de la commune-
district de Mālpils*
SEDEC-VI, NAT-VI
ALDE
Nakotnes 1
2152 Malpils
LETTONIE
aleksandrs@malpils.lv
Tél. +371 67925765

M. Leonīds SALCEVIČS

*Conseiller municipal de la ville de
Jēkabpils*
COTER-VI, ENVE-VI
ALDE
Brīvības 120
5201 Jēkabpils
LETTONIE
leonidssal@inbox.lv
Tél. +371 65207423

M. Dainis TURLAIS

Conseiller municipal de la ville de Rīga
ECON-VI, COTER-VI
ALDE
Rātslaukums 1
1539 Rīga
LETTONIE
dainis.turlais@riga.lv
Tél. +371 67905293

M. Jānis VĪTOLIŅŠ

*Conseiller municipal de la ville de
Ventspils*
ECON-VI, COTER-VI
ALDE
Jūras ielā. 36
3600 Ventspils
LETTONIE
janis.vitolins@ventspils.lv
Tél. +371 63601105

Malte**M. Samuel AZZOPARDI**

*Conseiller, Città Victoria (Rabat), Conseil
local, Gozo*
NAT-VI, COTER-VI, CIVEX-VI
EPP
42A, Main Gate Street
VCT 1344 Victoria Gozo
MALTE
samuel.azzopardi@gmail.com
Tél. +356 99803834

M. Joseph CORDINA

Maire de Xaghra
ECON-VI, SEDEC-VI
PES
Tél. +356 79559999 / 21559999

M. Paul FARRUGIA

Maire de Hal Tarxien
ECON-VI, COTER-VI, ENVE-VI
PES
Jane, Triq Ġużeppi Montebello
TXN 2406 Hal Tarxien
MALTE
natix666@yahoo.co.uk
tarxienlc.mayor@yahoo.co.uk
Tél. +356 21892346

M. Mario FAVA

Membre du conseil local de Fgura
CIVEX-VI, NAT-VI
PES
Blk J, Door A, Flat 2, William Hartman Street
STJ 0005 Ta'giorni
MALTE
keaneo@onvol.net
Tél. +356 99443381

M. Anthony MIFSUD

Membre du conseil local d'Imtarfa
ENVE-VI, SEDEC-VI
EPP
8, Our Lady of Lourdes, Tommy Agius Ferrante
Street
MTA 0000 Mtarfa
MALTE
anthonyfmifsud@gmail.com
Tél. +356 99474079

Pays-Bas**Mme Jeannette BALJEU**

*Députée provinciale de Hollande
méridionale*
ECON-VI, ENVE-VI
ALDE
Zuid-Hollandplein 1
2509 LP Den Haag
PAYS-BAS
j.baljeu@pzh.nl
Tél. +31 704417013

M. Theo BOVENS

Commissaire du Roi dans le Limbourg
SEDEC-VI, CIVEX-VI
EPP
Postbus 5700
6202 MA Maastricht
PAYS-BAS
secretariaat.gouverneur@prvlimburg.nl
Tél. +31 433897001

M. René DE HEER

Échevin de la commune de Zwolle
COTER-VI, CIVEX-VI
ALDE
Postbus 10 007
8000 Zwolle
PAYS-BAS
re.de.heer@zwolle.nl
Tél. +31 384982334

M. Hans JANSSEN

Bourgmestre d'Oisterwijk
CIVEX-VI, SEDEC-VI
EPP
Postbus 10101
5060 GA Oisterwijk
PAYS-BAS
bestuurssecretariaat@oisterwijk.nl
Tél. +31 135291311

Mme Annemiek JETTEN

*Bourgmestre de la commune de
Vlaardingen*
NAT-VI, COTER-VI
PES
Postbus 1002
3130 EB Vlaardingen
PAYS-BAS
Annemiek.Jetten@vlaardingen.nl
inge.bruijns@vng.nl
Tél. +31 102484271

M. Rob JONKMAN

Échevin de Opsterland
ECON-VI, SEDEC-VI
ECR
Postbus 10000
9244 ZP Beetsterzwaag
PAYS-BAS

M. Klaas KIELSTRA

Député provincial de Frise
ECON-VI, SEDEC-VI
ALDE
Postbus 20120
8900 HM Leeuwarden
PAYS-BAS
m.gildemacher@fryslan.frl
secre.gs.kielstra@fryslan.frl
Tél. +31 582925925

M. Cor LAMERS
Bourgmestre de Schiedam
ENVE-VI, NAT-VI
EPP
Postbus 1501
3100 EA Schiedam
PAYS-BAS
burgemeester@schiedam.nl
https://vng.nl/europa
http://www.schiedam.nl

M. Cees LOGGEN
Député provincial de Hollande septentrionale
NAT-VI, COTER-VI
ALDE
Postbus 3007
2001 XX Haarlem
PAYS-BAS
buijs@nl-prov.eu
loggenc@noord-holland.nl
Tél. +31 235144148

Mme Annemieke TRAAK
Député provincial de l'Overijssel
NAT-VI, ENVE-VI
ALDE
Postbus 10078
8000 GB Zwolle
PAYS-BAS
JME.traak@overijssel.nl
S.Eikenaar@overijssel.nl
te.sytsema@overijssel.nl
Tél. +31 384998733

M. Wim VAN DE DONK
Commissaire du Roi dans la province du Brabant septentrional
COTER-VI, CIVEX-VI
EPP
Brabantlaan 1
5216 TV 's-Hertogenbosch
PAYS-BAS
cdk@brabant.nl
Tél. +31 736812152

M. André VAN DE NADORT
Bourgmestre de la commune de Weststellingwerf
ENVE-VI, ECON-VI
PES
Postbus 60
8470 Wolvega
PAYS-BAS
a.vandenadort@weststellingwerf.nl
Tél. +31 561140561

Pologne

M. Paweł ADAMOWICZ
Président de la ville de Gdańsk
ECON-VI, COTER-VI
EPP
ul. Nowe Ogrody 8/12
80-803 Gdańsk
POLOGNE
prezydent@gdansk.gda.pl
Tél. +48 583236392

M. Gustaw Marek BRZEZIN
Maréchal de la voïvodie de Varmie-Mazurie
ENVE-VI, ECON-VI
EPP
ul. Emilii Plater 1
10-562 Olsztyn
POLOGNE
marszalek@warmia.mazury.pl
http://www.wrota.warmia.mazury.pl
Tél. +48 895219100

M. Jarosław DWORZAŃSKI
Conseiller de la voïvodie de Podlachie
ECON-VI, NAT-VI
EPP
Ul. Kardynała Stefana Wyszyńskiego 1
15-888 Białystok
POLOGNE
dejar1955@gmail.com
sejmik@wrotapodlasia.pl
Tél. +48 857485100

M. Olgierd GEBLEWICZ
Conseiller de la voïvodie de Poméranie occidentale
CIVEX-VI, NAT-VI
EPP
ul. Korsarzy 34
70-540 Szczecin
POLOGNE
kkowal@wzp.pl
marszalek@wzp.pl
mpytel@wzp.pl
westpomierania@wzp.pl
Tél. +48 914807253

M. Paweł GRZYBOWSKI
Bourgmestre de la ville de Rypin
NAT-VI, SEDEC-VI
ECR
ul. Warszawska 40
87-500 Rypin
POLOGNE
pawel.grzybowski@rypin.eu
slawomir.kryszczuk@rypin.eu
Tél. +48 542809600

M. Adam Sebastian JARUBAS
Conseiller de la voïvodie de Sainte-Croix
ECON-VI, SEDEC-VI
EPP
Al IX Wieków Kielc 3
25-516 Kielce
POLOGNE
marszalek@sejmik.kielce.pl
Tél. +48 413421549

M. Lech JAWORSKI
Conseiller de la ville de Varsovie
ECON-VI, SEDEC-VI
EPP
Ul. Zaplocie 264
02-970 Warszawa
POLOGNE
jaworski.lech@op.pl
p.sykut@op.pl
Tél. +48 609500322

M. Marek OLSZEWSKI
Maire de la commune de Lubicz
SEDEC-VI, ENVE-VI
EA
Urząd Gminy - Ul. Torunska 21
87-162 Lubicz
POLOGNE
molszewski@zgwrp.org.pl
Tél. +48 566212100

M. Władysław ORTYL
Maréchal de la voïvodie des Basses-Carpates
ENVE-VI, CIVEX-VI
ECR
Al. Ciepelińskiego 4
35-010 Rzeszów
POLOGNE
marszalek@podkarpackie.pl
Tél. +48 178501780

M. Zbigniew PODRAZA
Président de la ville de Dąbrowa Górnicza
SEDEC-VI, NAT-VI
PES
ul. Graniczna 21
41-300 Dąbrowa Górnicza
POLOGNE
prezydent@dabrowa-gornicza.pl
https://www.dabrowa-gornicza.pl
Tél. +48 322956747

M. Sławomir SOSNOWSKI
Conseiller de la voïvodie de Lublin
SEDEC-VI, ENVE-VI
EPP
ul. Spokojna 4
20-074 Lublin
POLOGNE
marszalek@lubelskie.pl
slawomir.sosnowski@lubelskie.pl
Tél. +48 814416880

M. Witold STĘPIEŃ
Conseiller de la voïvodie de Łódź
ENVE-VI, COTER-VI
EPP
Al. Piłsudskiego 8
90-051 Łódź
POLOGNE
podgorsk@lodzkie.pl
witek.stepien@gmail.com
Tél. +48 426633001

M. Dariusz Antoni STRUGAŁA
Maire de la ville et de la commune de Jaraczewo
ENVE-VI, NAT-VI
EA
ul. Jarocińska 1
63-233 Jaraczewo
POLOGNE
kaczmarek@jaraczewo.eu
strugala@jaraczewo.eu
Tél. +48 627473102

M. Mieczysław STRUK
Conseiller de la voïvodie de Poméranie
NAT-VI, COTER-VI
EPP
ul. Okopowa 21/27
80-810 Gdańsk
POLOGNE
M.Struk@pomorskie.eu
Tél. +48 583268500

M. Adam STRUZIK
Membre de la diétine de la voïvodie de Mazovie
COTER-VI, ENVE-VI
EPP
Ul. Jagiellońska 26
03-719 Warszawa
POLOGNE
adam.struzik@mazovia.pl
http://www.mazovia.pl
Tél. +48 225907804

M. Stanisław SZWABSKI
Membre du conseil de la ville de Gdynia
CIVEX-VI, COTER-VI
EA
Al. Marsz. Piłsudskiego 52/54, Biuro Rady
Miasta
81-382 Gdynia
POLOGNE
s.szwabski@gdynia.pl
Tél. +48 586688023

M. Marek TRAMŚ

*Conseiller du district de Polkowice
CIVEX-VI, SEDEC-VI*

EA

Starostwo Powiatowe- Ul. Górna 2

59-100 Polkowice

POLOGNE

miroslawa.myrna-kudryk@powiatpolkowicki.pl

starpolkowice@poczta.wp.pl

Tél. +48 767461502

M. Tadeusz TRUSKOLASKI

*Président de la ville de Białystok
ECON-VI, COTER-VI*

EA

ul. Stonimska 1

15-950 Białystok

POLOGNE

prezydent@um.bialystok.pl

Tél. +48 858696002

M. Ludwik Kajetan WĘGRZYN

*Conseiller du district de Bochnia
CIVEX-VI, ECON-VI*

EPP

ul. Zalesie Dolne 21

32-700 Bochnia

POLOGNE

ludwik@onet.eu

lw@zpp.pl

Tél. +48 60377020

M. Marek WOŹNIAK

*Conseiller de la voïvodie de Grande-
Pologne (Wielkopolska)*

CIVEX-VI, COTER-VI

EPP

Al. Niepodległości 34

61-714 Poznan

POLOGNE

Anna.Hadynska@umww.pl

brussels.office@wielkopolska.eu

marszalek@umww.pl

Tél. +48 616266676

M. Dariusz WRÓBEL

*Bourgmestre d'Opole Lubelskie
CIVEX-VI, NAT-VI*

EA

ul. Lubelska 4

24-300 Opole Lubelskie

POLOGNE

sekretariat@opolelubelskie.pl

Tél. +48 818272045

Portugal

M. Miguel Filipe ALBUQUERQUE

*Président du gouvernement régional de
Madère*

CIVEX-VI, NAT-VI

EPP

Avenida do Infante, n° 1

9000-015 Funchal

PORTUGAL

gabinete.presidencia@gov-madeira.pt

http://www.gov-madeira.pt

Tél. +351 291231232

M. Miguel ALVES

*Maire de Caminha
COTER-VI, NAT-VI*

PES

Largo Calouste Gulbenkian

4910-113 Caminha

PORTUGAL

miguel.alves@cm-caminha.pt

http://www.cm-caminha.pt

Tél. +351 258710300

M. Vasco Ilídio ALVES CORDEIRO

*Président du gouvernement régional des
Açores*

NAT-VI, ENVE-VI

PES

Rua José Jácome Correia, n 2

9500-077 PONTA DELGADA

PORTUGAL

francisco.js.tavares@azores.gov.pt

Tél. +351 296301018

M. Álvaro AMARO

*Président de l'exécutif municipal de
Guarda*

COTER-VI, ENVE-VI

EPP

Praça do Município

6301-854 Guarda

PORTUGAL

presidente@mun-guarda.pt

http://www.mun-guarda.pt

Tél. +351 271220222

M. João AZEVEDO

*Président de l'exécutif municipal de
Mangualde*

SEDEC-VI, NAT-VI

PES

Largo Dr. Couto

3534-404 Mangualde

PORTUGAL

bruno.pereira@cmmangualde.pt

http://www.cmmangualde.pt

Tél. +351 232619880

M. José DA CUNHA COSTA

*Président de l'exécutif municipal de
Viana do Castelo*

ECON-VI, ENVE-VI

PES

Passeio das Mordomas da Romaria

4904-877 Viana Do Castelo

PORTUGAL

jmcosta.cor@cm-viana-castelo.pt

http://www.cm-viana-castelo.pt

Tél. +351 258809367

M. Basílio HORTA

*Président de l'exécutif municipal de
Sintra*

CIVEX-VI, ECON-VI

PES

Largo Dr. Virgílio Horta, 4

2714-501 Sintra

PORTUGAL

basilio.horta@cm-sintra.pt

http://www.cm-sintra.pt

Tél. +351 213552620

M. Fernando MEDINA

*Président de l'exécutif municipal de
Lisbonne*

COTER-VI, ECON-VI

PES

Praça do Município

1100-365 Lisboa

PORTUGAL

gab.presidente@cm-lisboa.pt

http://www.cm-lisboa.pt

Tél. +351 213236200

M. Carlos PINTO DE SÁ

Président de l'exécutif municipal d'Évora

ECON-VI, SEDEC-VI

NI

Praça de Sertório

7004-506 Evora

PORTUGAL

cpintosa@cm-evora.pt

http://www.cm-evora.pt

Tél. +351 266777000

M. José RIBAU ESTEVES

Président de l'exécutif municipal d'Aveiro

COTER-VI, ENVE-VI

EPP

Cais da Fonte Nova, Praça da República

3810-156 Aveiro

PORTUGAL

presidente@cm-aveiro.pt

http://www.cm-aveiro.pt

Tél. +351 234406300

Roumanie

M. Ionel ARSENE

*Président du conseil du département de
Neamț*

SEDEC-VI, COTER-VI

PES

Str. Alexandru cel Bun nr.27

610004 Piatra-Neamț

ROUMANIE

hsr_nicoleta@yahoo.com

ionel.arsene1972@gmail.com

Tél. +40 233213670

M. Csaba BORBOLY

Président du conseil du județ d'Harghita

ENVE-VI, SEDEC-VI

EPP

Dr. Denes Laszlo, No. 11

530173 Miercurea-Ciuc

ROUMANIE

info@borbolycsaba.ro

http://www.borbolycsaba.ro/category/blog

http://www.borbolycsaba.ro/ro/activitati/

comitetul-regiunilor

Tél. +40 266207700

M. Emil DRĂGHICI

*Maire de Vulcana-Băi (județ de
Dâmbovița)*

CIVEX-VI, NAT-VI

EA

str. Vlad Tepes, nr. 18

137535 VULCANA BAI

ROUMANIE

primar@vulcanabai.ro

Tél. +40 723329838

M. Decebal FĂGĂDĂU

Maire de Constanța

SEDEC-VI, CIVEX-VI

PES

Bd. Tomis nr. 51

900725 Constanța

ROUMANIE

decebal@fagadau.ro

Tél. +40 724989898

M. Gheorghe FALCĂ

Maire d'Arad (județ d'Arad)

NAT-VI, COTER-VI

EPP

Bulevardul Revolutiei nr. 75

310130 Arad

ROUMANIE

gfalca@yahoo.com

Tél. +40 257250603

Mme Mariana GĂJU

Maire de Cumpăna (județ de Constanța)

ECON-VI, ENVE-VI

PES

Șos. Constanței nr. 132

907105 Cumpăna

ROUMANIE

primaria_cumpana@yahoo.com

Tél. +40 241739003

M. Victor MORARU

Président du conseil du département de Ialomița
CIVEX-VI, COTER-VI
PES
Amara, Str.A.I.Cuza, BL A., SC C, Et 1, Ap 4
927020 Amara
ROUMANIE
cji@cicnet.ro
victorprimar@yahoo.com
Tél. +40 243230200

M. Robert Sorin NEGOIȚĂ

Maire du district 3 de la municipalité de Bucarest
ENVE-VI, ECON-VI
PES
Strada Parfumului 2-4
030841 București
ROUMANIE
primar@primarie3.ro
silviuwsh@gmail.com
Tél. +40 213180323

M. Alin-Adrian NICA

Maire de Dudeștii Noi (judet de Timiș)
SEDEC-VI, COTER-VI
EPP
str. Calea Becicherecului Nr 29, județul Timiș
307041 Timiș
ROUMANIE
alinnica@yahoo.com

M. Emilian OPREA

Maire de la ville de Chitila (judet d'Ilfov)
CIVEX-VI, SEDEC-VI
EPP
Str. Ion Olteanu, nr. 6
077045 Chitila
ROUMANIE
emoprim@yahoo.com
primar@primariachitila.ro
Tél. +40 214363709

M. Ion PRIOTEASA

Président du conseil du judet de Dolj
ECON-VI, NAT-VI
PES
Str. Unirii nr. 19
200585 Craiova
ROUMANIE
alexastefana@yahoo.com
ion.prioteasa@cjdolj.ro
Tél. +40 251418650

M. Adrian Ovidiu TEBAN

Maire de Cugir
ECON-VI, COTER-VI
EPP
Str. i.L. Caragiale nr.1
515600 Cugir
ROUMANIE
adrian_teban@yahoo.com
Tél. +40 258751001

M. Bogdan Andrei TOADER

Président du conseil de comté de Prahova
NAT-VI, ECON-VI
PES
bogdantoader2000@yahoo.com
nicoleta_sprincenatu@yahoo.com

M. Marius Horia ȚUȚUIANU

Président du conseil du département de Constanța
CIVEX-VI, ENVE-VI
PES
Bd. Tomis nr.51
900725 Constanța
ROUMANIE
presedinte@cjc.ro
ysaghiu@cjc.ro
Tél. +40 241488001

M. Marius Ioan URSĂCIUC

Maire de Gura Humorului
ENVE-VI, NAT-VI
ALDE

Suède**Mme Ulrika CARLEFALL**

Conseillère municipale de Kungsbacka
SEDEC-VI, COTER-VI
ALDE
Kungsbacka kommun
434 81 Kungsbacka
SUÈDE
ulrika.landergren@kungsbacka.se
Tél. +46 300834235

Mme Jelena DRENJANIN

Conseillère municipale de Huddinge
CIVEX-VI, ECON-VI
EPP
Rättartunet 17
141 35 Huddinge
SUÈDE
jelena.drenjanin@huddinge.se
Tél. +46 87783632

Mme Agneta GRANSTRÖM

Conseil du comté de Botnie septentrionale
NAT-VI, ENVE-VI
PES
Storsand 4
960 24 Harads
SUÈDE
agneta.granstrom@norrbotnen.se
Tél. +46 703055258

Mme Camilla JANSON

Conseillère municipale de Upplands-Bro
NAT-VI, CIVEX-VI
PES
Krikonstigen 48
196 32 Kungsängen
SUÈDE
camilla.janson@upplands-bro.se
Tél. +46 858169205

Mme Ewa-May KARLSSON

Conseillère municipale de la commune de Vindeln
NAT-VI, ENVE-VI
ALDE
Anäset 120
922 92 VINDELN
SUÈDE
ewa-may.karlsson@vindeln.se
Tél. +46 93314013

M. Anders KNAPE

Conseiller municipal de la commune de Karlstad
COTER-VI, ENVE-VI
EPP
Sveriges Kommuner och Landsting,
Hornsgatan 20
118 82 Stockholm
SUÈDE
Anders.Knape@skl.se
Tél. +46 706346004

M. Paul LINDQUIST

Membre du conseil du comté de Stockholm
ECON-VI, NAT-VI
EPP
paul.lindquist@sl.se

Mme Carina NILSSON

Conseillère municipale de Malmö
CIVEX-VI, ECON-VI
PES
August Palms Plats 1
205 80 Malmö
SUÈDE
carina.nilsson.ks@malmo.se
Tél. +46 40341261

M. Ilmar REEPALU

Conseiller municipal de Malmö
COTER-VI, ENVE-VI
PES
Björkgatan 7
214 34 Malmö
SUÈDE
ilmar.reepalu@malmo.se
Tél. +46 40341002

Mme Yoomi RENSTRÖM

Conseillère municipale d'Ovanåker
ECON-VI, SEDEC-VI
PES
Langhed 809
822 92 Alfva
SUÈDE
yoomi.renstrom@ovanaker.se
Tél. +46 706063005

M. Tomas RISTE

Président de l'exécutif du comté du Värmland
COTER-VI, SEDEC-VI
PES
Lagergrens gata 2
652 26 Karlstad
SUÈDE
tomas.riste@regionvarmland.se
Tél. +46 706187770

Slovénie**M. Peter BOSSMAN**

Maire de Piran
CIVEX-VI, ECON-VI
PES
Tartinijev trg 2
6330 Piran
SLOVÉNIE
peterbossman1955@gmail.com
peter.bossman@piran.si
Tél. +386 56710300

Mme Jasna GABRIČ

Maire de Trbovlje
SEDEC-VI, ENVE-VI
ALDE

Mestni trg 4
1420 Trbovlje
SLOVÉNIE
jasna.gabric@trbovlje.si
Tél. +386 40915000

M. Aleksander JEVŠEK

Maire de la ville de Murska Sobota
CIVEX-VI, NAT-VI
PES

Mestna občina Murska Sobota Karđoševa 2
9000 Murska Sobota
SLOVÉNIE
urad.zupana@murska-sobota.si
Tél. +386 25251677

Mme Andreja POTOČNIK

Conseiller municipal de Tržič
ECON-VI, COTER-VI
ALDE

Mlaka 7
4290 Trzic
SLOVÉNIE
andreja.potochnik@gmail.com
Tél. +386 45971510

M. Franci ROKAVEC

Maire de Litija
SEDEC-VI, NAT-VI
EPP

Tél. +386 015690001 / 18963424

M. Robert SMRDELJ

Maire de Pivka
CIVEX-VI, COTER-VI
EPP

Kolodvorska 5
6257 Pivka
SLOVÉNIE
obcina@pivka.si
zupan@pivka.si
Tél. +386 57210100

M. Ivan ŽAGAR

Maire de Slovenska Bistrica
COTER-VI, ENVE-VI
EPP

Kolodvorska ulica 10
2331 Pragersko
SLOVÉNIE
ivan.zagar@slov-bistrica.si
Tél. +386 28432800

M. Ján FERENČÁK

Maire de Kežmarok
ENVE-VI, CIVEX-VI
PES

Hlavné námestie 1
060 01 Kežmarok
SLOVAQUIE
jan.ferencak@kezmarok.sk
primator@kezmarok.sk
Tél. +421 524660101

M. Jaroslav HLINKA

Maire de l'arrondissement du Sud de Košice
CIVEX-VI, ENVE-VI
PES

Dúhová 24
040 79 Košice
SLOVAQUIE
jaroslav.hlinka@kosicejuh.sk
milan.kvetko@kosicejuh.sk

M. Ivo NESROVNAL

Maire de Bratislava-capitale
NAT-VI, COTER-VI
EPP

Tél. +421 59356300 / 59356300

M. Miloslav REPASKÝ

Membre du parlement régional de la région autonome de Prešov
ECON-VI, NAT-VI
EA

Dr. Špirka 15
053 04 Spišské Podhradie
SLOVAQUIE
miloslav.repasky@gmail.com
http://www.po-kraj.sk
Tél. +42 1907911654

Slovaquie**M. Milan BELICA**

Président de la région autonome de Nitra
ECON-VI, SEDEC-VI
EPP

Rázusova 2A
949 01 Nitra
SLOVAQUIE
predseda@unsk.sk
Tél. +421 376534344

M. Jozef DVONČ

Maire de Nitra
ECON-VI, SEDEC-VI
PES

Mestský úrad, Stefánikova 60
950 06 Nitra
SLOVAQUIE
primator@nitra.sk
Tél. +421 376523000

SUPPLÉANTS**Autriche****M. Peter FLORIANŠCHÜTZ**

Député au Parlement du land de Vienne
et conseiller municipal de la ville de Vienne

PES

Laudongasse 39/6
1080 Wien
AUTRICHE
peter.florianschuetz@gpa-djp.at
Tél. +43 1400081925

Mme Doris KAMPUS

Membre du gouvernement du Land de Styrie

PES

Landhaus
8010 Graz
AUTRICHE
doris.kampus@stmk.gv.at
http://www.politik.steiermark.at/cms/ziel/121089362/DE
Tél. +43 3168773401

Mme Carmen KIEFER

Vice-bourgmestre de la commune de Kuchl

EPP

Jadorf 7
5431 Kuchl
AUTRICHE
carmen.kiefer@sbg.at
Tél. +43 6763449971

M. Markus LINHART

Bourgmestre et conseiller municipal de Bregenz

EPP

Rathausstrasse 4
6900 Bregenz
AUTRICHE
buergemeister@bregenz.at
Tél. +43 55744103001

M. Hans NIESSL

Chef du gouvernement du Land du Burgenland

PES

Europaplatz 1
7000 Eisenstadt
AUTRICHE
hans.niessl@bgld.gv.at
post.bruessel@bgld.gv.at
Tél. +43 576002200

M. Günther PLATTER

Chef du gouvernement du Land du Tyrol

EPP

Eduard-Wallnofer-Platz 3
6020 Innsbruck
AUTRICHE
buero.lh.platter@tirol.gv.at
guenther.platter@tirol.gv.at
Tél. +43 5125082002

M. Herwig SEISER

Député au parlement du Land de Carinthie

PES

Nudelbacher Weg 2
9560 Feldkirchen In Kärnten
AUTRICHE
herwig.seiser@spoe.at
Tél. +43 6764044349

M. Viktor SIGL

Député au parlement du Land de Haute-Autriche

EPP

Landhausplatz 1
4020 LINZ
AUTRICHE
ltpraes.sigl@ooe.gv.at
Tél. +43 732772011150

M. Harald SONDEREGGER

Président du parlement du Land du Vorarlberg
EPP
Landhaus, Römerstraße 15
6901 Bregenz
AUTRICHE
harald.sonderegger@vorarlberg.at

Belgique**M. Jean-Paul BASTIN**

Bourgmestre de la Ville de Malmédy
EPP
Rue Steinbach, 1
4960 Malmedy
BELGIQUE
jean-paul.bastin@malmedy.be

Mme Anne-Marie CORBISIER

Conseillère communale à Montigny-le-Tilleul
EPP
Avenue des Eglantines, 20
6110 Montigny-le-Tilleul
BELGIQUE
am.corbisier-hagon@skynet.be

M. Hendrik (Rik) DAEMS

Député au Parlement flamand
ALDE
Mercatorpad 4/401
3000 Leuven
BELGIQUE
rikdaems@rikdaems.net

Mme Brigitte GROUWELS

Députée au Parlement bruxellois
EPP
Bordiaustraaf 30
1000 Bruxelles - Brussel
BELGIQUE
bgrouwels@bruparl.irisnet.be
http://www.brigittegrouwels.be

M. Andries GRYFFROY

Député au Parlement flamand
EA
Platanendreef 27
9090 Melle
BELGIQUE
andries.gryffroy@vlaamsparlement.be

M. Jean-François ISTASSE

Conseiller communal de Verviers
PES
Rue des Peupliers 19
4800 VERVIERS
BELGIQUE
istasse@skynet.be
Tél. +32 87353313

M. Joël RIGUELLE

Député bruxellois
EPP
Avenue E. De Meersman 56
1082 St-Agatha-Berchem
BELGIQUE
joel.riguelle@1082berchem.irisnet.be
Tél. +32 24640472

M. Antoine TANZILLI

Conseiller communal à la Ville de Charleroi
EPP
Place des Célestines, 1
5000 Namur
BELGIQUE
antoine@tanzilli.be

M. Wouter VANBESIEEN

Député au Parlement flamand
NI
Leuvenseweg 86
1000 Bruxelles - Brussel
BELGIQUE
wouter.vanbesien@vlaamsparlement.be

M. Wilfried VANDAELE

Député au Parlement flamand
EA
Leuvenseweg 86
1000 Bruxelles - Brussel
BELGIQUE
wilfried.vandaele@vlaamsparlement.be
Tél. +32 25521115

M. Koenraad (Koen) VAN DEN

HEUVEL
Député au Parlement flamand
EPP
Leuvenseweg 86
1000 Bruxelles - Brussel
BELGIQUE
koen.vandenheuvel@vlaamsparlement.be
Tél. +32 25524334

M. Jan VAN ESBROECK

Membre du Parlement flamand
EA
Leuvenseweg 86
1000 Bruxelles - Brussel
BELGIQUE
jan.vanesbroeck@n-va.be

Bulgarie**M. Nida AHMEDOV**

Maire de Kaolinovo
ALDE
4, Ukrayna Sq.
9960 Kaolinovo
BULGARIE
kaolinovo@abv.bg
n.ahmedov@abv.bg

Mme Lyubka ALEKSANDROVA

Maire de Levski
PES
58, "Bulgaria" Blvd.
5900 Levski
BULGARIE
makkenzi@abv.bg
oblevski@abv.bg
Tél. +359 65082448

M. Ivan ALEKSIEV

Maire de Pomorie
EPP
5, Solna Str.
8200 Pomorie
BULGARIE
mayor@pomorie.org
Tél. +359 59622004

M. Georgi CHAKAROV

Maire de Polski Trambesh
PES
4, "Cherno more" street
5180 Polski Trambesh
BULGARIE
obshtina_pt@abv.bg
Tél. +359 61414149

M. Dobromir DOBREV

Maire de Gorna Oryahovitsa
EPP
5, "Georgi Izmirliiev" Sq.
5100 Gorna Oryahovitsa
BULGARIE
obshtina@g-oryahovica.org
Tél. +359 61860006

M. Emil KABAIVANOV

Maire de Karlovo
EPP
1, "Petko Subev" Str.
4300 Karlovo
BULGARIE
kmet@karlovo.bg

M. Atanas KAMBITOV

Maire de Blagoevgrad
EPP
1, Georgi Izmirliiev Sq.
2700 Blagoevgrad
BULGARIE
blg@blgmun.com
kmet@blgmun.com
Tél. +359 73884413

Mme Kornelia MARINOVA

Maire de Lövetch
EPP
24, Targovska St.
5500 Lovech
BULGARIE
kmet@lovech.bg
nellimar@abv.bg
Tél. +359 68688366

Mme Sebihan MEHMED

Maire de Kroumovgrad
ALDE
5, Bulgaria Sq.
6900 Kroumovgrad
BULGARIE
minkrum@abv.bg
Tél. +359 36417324

M. Fahri MOLAYSENOV

Maire de Madan
ALDE
14, Obedinenie St.
4900 Madan
BULGARIE
madanoba@gmail.com
Tél. +359 30822275

M. Georgi SLAVOV

Maire de Yambol
EPP
7, Rakovski St.
8600 Yambol
BULGARIE
kmet@yambol.bg
Tél. +359 46662266

M. Georg SPARTANSKI

Maire de Pleven
EPP
2, "Vazrazhdane" square
5800 Pleven
BULGARIE
mayor@pleven.bg
Tél. +359 64800700

Chypre**M. Theodoros ANTONIOU AVVAS**

Maire de la ville de Mesa Yitonia
PES
mayor@mesayitonia.com.cy

M. Costas HADJIKAKOU

Conseiller municipal de la ville de Famagouste
EPP
11B Chalkidikis Str., P.O. Box 20653
1661 Lefkosa
CHYPRE
haccos@cytanet.com.cy
Tél. +357 99628600

M. Panikos HADJITHEORIS

*Président du conseil municipal d'Armou
NI*

3, Andrea Hadjitheori, Armou
8100 Pafos
CHYPRE
ksarmou@gmail.com
Tél. +357 99342972

M. Georgios IAKOVOU

*Président du conseil municipal d'Agioi
Trimithias*

EPP
Avenue Arch. Makariou III, 40
2671 Trimithias
CHYPRE
trimithi@cytanet.com.cy
http://www.agioitrimithias.com.cy
Tél. +357 22832470

République tchèque

M. Ivo GRÜNER

*Membre du conseil régional de Plzeň
PES*

Krajský úřad Plzeňského kraje, Škroupova 18
306 13 Plzeň
RÉPUBLIQUE TCHÈQUE
ivo.gruner@plzensky-kraj.cz
Tél. +420 377195227

M. Tomáš HUDEČEK

*Conseiller municipal de la ville de
Prague-capitale*

EPP
Avenue Palmerston 16
1000 Bruxelles - Brussel
BELGIQUE
praguehouse@praha.eu
Tél. +32 22307284

M. František JOHN

*Conseiller municipal de Zábřeh
EPP*

Masarykovo nám. 510/6
789 01 Zábřeh
RÉPUBLIQUE TCHÈQUE
frantisek.john@muzabreh.cz
Tél. +420 583468218

M. Zdeněk KARÁSEK

*Conseiller régional de Moravie-Silésie
ALDE*

28. října 117
702 18 Ostrava
RÉPUBLIQUE TCHÈQUE
karasek@rpc-vip.cz
Tél. +420 595622222

Mme Sylva KOVÁČIKOVÁ

*Conseillère municipale de la ville de
Bilovec*

EPP
Sklenářská 615
743 01 Bilovec
RÉPUBLIQUE TCHÈQUE
sylva.kovacikova@seznam.cz
Tél. +420 603426797

M. Miroslav KUBÁSEK

*Conseil régional de Moravie du sud
ALDE*

Žerotínovo nám. 449/3
601 82 Brno
RÉPUBLIQUE TCHÈQUE
kubasek.miroslav@kr-jihomoravsky.cz
Tél. +420 601101259

M. Jan MAREŠ

*Conseiller municipal de la ville de
Chomutov*

PES
Šafaříkova 2850
430 03 Chomutov
RÉPUBLIQUE TCHÈQUE
jan.mares@esoz.cz

M. Věslav MICHALIK

*Conseiller régional de Bohême centrale
NI*

michalik@kr-s.cz
Tél. +420 257280111

M. Pavel PACAL

*Conseiller régional de Vysočina
NI*

Žižkova 57
587 33 Jihlava
RÉPUBLIQUE TCHÈQUE
pacal.p@kr-vysocina.cz
Tél. +420 564602372

M. Radim SRŠEŇ

*Conseiller régional d'Olomouc
NI*

radim.srsen@stan.cz
Tél. +420 585508111

Mme Václava ZELENKOVÁ

*Conseillère municipale de Račíněves
EPP*

Obecní úřad Račíněves, Račíněves č.p.1
413 01 Roudnice nad Labem
RÉPUBLIQUE TCHÈQUE
ou.racineves@seznam.cz
Tél. +420 416871283

M. Robert ZEMAN

*Conseiller municipal de la ville de
Prachatice*

EPP
U Studánky 1112
383 01 Prachatice
RÉPUBLIQUE TCHÈQUE
robert.zeman@centrum.cz
rzem67@gmail.com

Allemagne

M. Dietmar BROCKES

*Membre du parlement du Land de
Rhénanie-du-Nord-Westphalie
ALDE*

Tél. +49 2118842750

M. Harry GLAWE

*Membre du gouvernement du Land de
Mecklembourg-Poméranie antérieure,
ministre de l'économie, du travail et de
la santé et membre du parlement du
Land de Mecklembourg - Poméranie
antérieure*

EPP
Postfach
19048 Schwerin
ALLEMAGNE
c.rosenbaum@wm.mv-regierung.de
Tél. +49 3855885007

M. René GÖGGE

*Membre de l'Assemblée civile de
Hambourg*

PES
Burchardstraße 21
20095 Hamburg
ALLEMAGNE
rene.goegge@gruene-fraktion-hamburg.de
Tél. +49 4032873222

M. Thomas HABERMANN

*Président de l'arrondissement de Rhön-
Grabfeld*

EPP
Spörleinstraße 11
97616 Bad Neustadt
ALLEMAGNE
landrat@rhoen-grabfeld.de
Tél. +49 977194200

M. Sören HERBST

*Membre du conseil municipal de
Magdeburg*

EPP
Alter Markt 1
39090 Magdeburg
ALLEMAGNE
contact@soerenherbst.de
Tél. +49 3915402772

M. Heinz-Joachim HÖFER

*Bourgmestre de la ville d'Altenkirchen
PES*

Rathausstrasse 13
57610 Altenkirchen
ALLEMAGNE
stadtbuergermeister@altenkirchen.de
Tél. +49 26819818858

M. Norbert KARTMANN

*Membre du parlement du Land de Hesse
EPP*

Schlossplatz 1-3
65183 WIESBADEN
ALLEMAGNE
adr@ltg.hessen.de
Tél. +49 611350200

M. Clemens LAMMERSKITTEN

*Membre du parlement du Land de
Basse-Saxe*

EPP
Niedersachsenstrasse 16
49134 Wallenhorst
ALLEMAGNE
clemens-lammerskitten@t-online.de
Tél. +49 54078146558

M. Dieter LAUINGER

*Ministre de la migration, de la justice
et de la protection des consommateurs
dans le gouvernement du Land de
Thuringe*

PES
Werner-Seelenbinder Straße 5
99096 Erfurt
ALLEMAGNE
Dieter.Lauinger@tmmjv.thueringen.de
http://www.thueringen.de
Tél. +49 0361573511801

M. Stefan LUDWIG

*Membre du gouvernement du Land du
Brandebourg, ministre de la justice,
des affaires européennes et de la
protection des consommateurs du Land
du Brandebourg*

PES
Heinrich-Mann-Allee 107
14473 Potsdam
ALLEMAGNE
Stefan.Ludwig@mdjev.brandenburg.de
Tél. +49 3318663000

Mme Dorothea MARX

Membre du parlement du Land de Thuringe

PES
Richard-Wagner Str.5
99706 Sondershausen
ALLEMAGNE
dorotheamarx@freenet.de
Tél. +49 3632788114

Mme Henrike MÜLLER

Membre de l'Assemblée civile de Brême

PES
Schlachte 19/20
28195 Bremen
ALLEMAGNE
Henrike.Mueller@gruene-bremen.de
Tél. +49 4213011241

M. Marcel PHILIPP

Premier bourgmestre de la ville d'Aix-la-Chapelle

EPP
Markt
52058 Aachen
ALLEMAGNE
marcel.philipp@mail.aachen.de
Tél. +49 2414327200

M. Jan PÖRKSEN

Conseiller d'État au travail, aux affaires sociales, à la famille et à l'intégration de la ville hanséatique libre de Hambourg

PES
Hamburger Strasse 47
22083 Hamburg
ALLEMAGNE
adr2@sk.hamburg.de
jan.poerksen@basfi.hamburg.de
Tél. +49 40428632550

M. Wolfgang REINHART

Membre du parlement du Land du Bade-Wurtemberg

EPP
Konrad-Adenauer Str.3
70173 Stuttgart
ALLEMAGNE
wolfgang.reinhart@cdu.landtag-bw.de
Tél. +49 7112063954

M. Franz RIEGER

Membre du parlement du Land de Bavière et président de sa commission pour les affaires fédérales et européennes et pour les relations régionales

EPP
Ladehofstrasse 28
93049 Regensburg
ALLEMAGNE
franz.rieger@csu-landtag.de
Tél. +49 94120820540

Mme Isolde RIES

Première vice-présidente du parlement du Land de Sarre

PES
Tél. +49 1777020168 / 6815002395

M. Sven RISSMANN

Membre de la Chambre des députés de Berlin

EPP
Av. Michel-Ange 71
1000 Bruxelles - Brussel
BELGIQUE
adr@senatskanzlei.berlin.de
Tél. +49 3023252105

M. Holger RUPPRECHT

Membre du parlement du Land du Brandebourg

PES
Am Alten Markt 1
14467 Potsdam
ALLEMAGNE
olger.rupprecht@spd-fraktion.brandenburg.de
Tél. +49 3319661310

Mme Heike SCHARFENBERGER

Membre du parlement du Land de Rhénanie-Palatinat

PES
An der Bachfeg 22
67071 Ludwigshafen
ALLEMAGNE
gabrielle.himmelreich@landtag.rlp.de
heike.scharfenberger@web.de
Tél. +49 623760933

M. Jochen SCHULTE

Membre du parlement du land de Mecklembourg-Poméranie-Occidentale

PES
Lennéstrasse 1
19053 Schwerin
ALLEMAGNE
international@landtag-mv.de
jochen.schulte@spd.landtag-mv.de
Tél. +49 3855252313

Mme Sabine SÜTTERLIN-WAACK

Ministre du land de Schleswig-Holstein chargée de la justice, de l'Europe, de la protection des consommateurs et de l'égalité des chances

EPP
Lorentzendamm 35
24103 Kiel
ALLEMAGNE
Sabine.Suetterlin-Waack@jumi.landsh.de
Tél. +49 4319883700

Danemark**M. Steen BORDING ANDERSEN**

Conseiller municipal de la ville d'Aarhus

PES
international.relations10@kl.dk
Tél. +45 89402000

Mme Ursula Beate DIETERICH-PETERSEN

Membre du Conseil de la région de Zélande

PES
Alleen 15
4180 Sorø
DANEMARK
cor6@regioner.dk
Tél. +45 20518277

M. Erik HØGH-SØRENSEN

Conseiller régional de la région Nord du Danemark

ECR
Niels Bohrs Vej 30
9220 Aalborg Øst
DANEMARK
cor4@regioner.dk
Tél. +45 51418410

Mme Kirsten JENSEN

Vice-bourgmestre de la commune de Hillerød

PES
Trollesmindealle 27
3400 Hillerød
DANEMARK
international.relations5@kl.dk
Tél. +45 72320000

M. Anders Rosenstand LAUGESSEN

Conseiller municipal de Skanderborg

ALDE
Square de Meeüs 1, 4
1000 Bruxelles - Brussel
BELGIQUE
international.relations6@kl.dk
Tél. +45 29174853

M. Evan LYNNERUP

Membre du Conseil de la région de Zélande

ALDE
Fjordager 13
4040 Jyllinge
DANEMARK
cor5@regioner.dk
evanly@regionsjaelland.dk
Tél. +45 46733991

Mme Karen MELCHIOR

Membre du conseil municipal de Copenhague

ALDE
Square de Meeüs 1, 4
1000 Bruxelles - Brussel
BELGIQUE
international.relations11@kl.dk
Tél. +45 30180821

M. Marc PERERA CHRISTENSEN

Magistrat municipal, commune d'Aarhus

EPP
Square de Meeüs 1, 4
1000 Bruxelles - Brussel
BELGIQUE
international.relations12@kl.dk
mpc@aarhus.dk
Tél. +32 55501260

Estonie**M. Andres JAADLA**

Conseiller municipal de la ville de Rakvere

ALDE

M. Randel LÄNTS

Conseiller municipal de la ville de Viljandi

PES
Viljandi City Council, Raekoda, Linnu str. 2
71007 Viljandi
ESTONIE
randel.l2nts@gmail.com
http://www.randellants.wordpress.com

M. Rait PIHEL GAS

Maire de la commune rurale d'Ambla

ALDE
Lai str 22, Ambla village
73502 Ambla
ESTONIE
rait.pihelgas@jarva.ee
Tél. +372 3834240

M. Jan TREI

Maire de la commune rurale de Viimsi
EPP
Marjamaa Tee 5-5
74019 Viimsi
ESTONIE
jan@viimsivv.ee

Espagne**Mme Rosa BALAS TORRES**

Directrice générale chargée de l'action
extérieure de la junte d'Estrémadure
PES
Plaza del Rastro s/n
06800 Merida
ESPAGNE
dgae.presidencia@juntaex.es
Tél. +34 924003496

M. Joan CALABUIG RULL

Délégué à l'Union européenne et aux
relations extérieures de la Généralité de
Valence
PES
C/Caballeros 9
46001 Valencia
ESPAGNE
delegatue@gva.es
Tél. +34 963868159

M. Josep Enric CLAVEROL I FLORIT

Directeur général des relations
institutionnelles et de l'action extérieure
du gouvernement des îles Baléares
PES
Passeig de Sagrera
07012 Palma De Mallorca
ESPAGNE
directorgeneral@dgri.caib.es
Tél. +34 971177167

Mme María DE DIEGO DURÁNTEZ

Ministre déléguée à l'aménagement du
territoire et aux relations institutionnelles
de la communauté autonome de Castille-
et-León
EPP
C/ Santiago Alba 1
47008 Valladolid
ESPAGNE
maria.dediego@jcytl.es
Tél. +34 983411210

Mme María Ángeles ELORZA ZUBIRÍA

Secrétaire générale chargée de l'action
extérieure du gouvernement basque
ALDE
C/ Navarra, 2
01007 Vitoria-Gasteiz
ESPAGNE
accion-external@euskadi.eus
Tél. +34 945018143

M. Jesús GAMALLO ALLER

Directeur général chargé des relations
extérieures et européennes de la junte
de Galice
EPP
Rúa do Hórrero 61
15701 Santiago De Compostela
ESPAGNE
sunioneu@xunta.es
Tél. +34 981541002

M. Ignacio Javier GARCÍA GIMENO

Directeur général chargé des affaires
européennes et de la coopération avec
l'État, Communauté de Madrid
EPP
C/Carretas, 4
28012 Madrid
ESPAGNE
secretariadgae@madrid.org
Tél. +34 915804295

M. Vicente GUILLÉN IZQUIERDO

Conseiller à la présidence du
gouvernement d'Aragon
PES
Paseo María Agustín, 36
50071 Zaragoza
ESPAGNE
presidencia@aragon.es
Tél. +34 976714141

M. Mikel IRUJO AMEZAGA

Délégué du gouvernement de Navarre à
Bruxelles
EA
Avda. Carlos III, 2
31002 Pamplona
ESPAGNE
delegacion.bruselas@navarra.es
mirujoam@navarra.es
Tél. +34 608872866

Mme Virginia MARCO CÁRCEL

Directrice générale chargée des
relations institutionnelles et des affaires
européennes de la vice-présidence de la
junte des communautés de Castille-La
Manche
PES
Plaza de Cardenal Siliceo, s/n
45071 Toledo
ESPAGNE
dg.institucionales-aeuropeos@jccm.es
Tél. +34 925238048

Mme Begoña MARTÍNEZ ARREGUI

Ministre de la présidence, des relations
institutionnelles et de l'action extérieure
du gouvernement de la communauté
autonome de La Rioja
EPP
Calle General Vara de Rey 1-3
26071 Logroño
ESPAGNE
consejera.presidencia@larioja.org
Tél. +34 941291100

M. Guillermo MARTÍNEZ SUÁREZ

Ministre de la présidence de la
Principauté des Asturies
PES
c/ Suárez de la Riva, 11
33007 Oviedo
ESPAGNE
guillermo.martinezsuarez@asturias.org
Tél. +34 985106851

Mme María Luisa de MIGUEL

ANASAGASTI
Directrice générale chargée des relations
économiques avec l'Union européenne,
gouvernement des îles Canaries
ALDE
Tomás Miller n. 38, 4a planta
35071 Las Palmas de Gran Canaria
ESPAGNE
gmarsol@gobiernodecanarias.org
Tél. +34 922476501

M. David PÉREZ GARCÍA

Maire de Alcorcón
EPP
Plaza de España, 1
28921 Alcorcón
ESPAGNE
imoreno@ayto-alcorcon.es
Tél. +34 916648299

M. Manuel PLEGUEZUELO ALONSO

Directeur général chargé de la
participation citoyenne, de l'UE et de
l'action extérieure de la région de Murcie
EPP
Gran Vía 32, escalera 2, 6a planta
30071 Murcia
ESPAGNE
manuel.pleguezuelo@carm.es
Tél. +34 968366548

M. Ramón ROPERO MANCERA

Maire de Villafranca de los Barros
PES
Plaza de España, 11
06220 Villafranca De Los Barros
ESPAGNE
ropero@villafrancadelosbarros.es
Tél. +34 924527967

M. Ángel Luis SÁNCHEZ MUÑOZ

Secrétaire général chargé de l'action
extérieure de la junte d'Andalousie
PES
Avda. de Roma, s/n
41013 Sevilla
ESPAGNE
sgacex.cpalmnd@juntadeandalucia.es
Tél. +34 955035155

M. Jordi SAN JOSÉ I

BUENAVENTURA
Maire de Sant Feliú de Llobregat
(province de Barcelone)
NI
Plaça de la Vila, 1
08980 Sant Feliu De Llobregat
ESPAGNE
ajuntament@santfeliu.cat
Tél. +34 936858009

M. Pedro Luis SANZ CARLAVILLA

Maire de Meco
EPP
Plaza de la Villa, 1
28880 Meco
ESPAGNE
alcalde@ayto-meco.es
Tél. +34 918860003

M. Juan José SOTA VERDIÓN

Ministre de l'économie, des finances et
de l'emploi de la communauté autonome
de Cantabrie
PES
Cl. Hernán Cortés, 9, 6ª planta
39003 Santander
ESPAGNE
inma.valencia@cantabria.be
Tél. +34 942207542

Finlande**M. Mikko AALTONEN**

Membre du Conseil municipal de
Tampere
PES
mikko.aaltonen@tampere.fi
Tél. +358 408063691

M. Jari ANDERSSON

Membre du Conseil municipal de
Sastamala
EPP

Mme Tiina ELOVAARA

Conseillère municipale de la ville de
Tampere
ECR
Tél. +358 503308883

M. Patrik KARLSSON

Conseiller municipal de la ville de Vantaa
ALDE
Skimmelgränden 4 A 4
01200 Hakunila
FINLANDE
patrik.karlsson@vantaa.fi
Tél. +358 407286447

Mme Terhi KOULUMIES

Membre du Conseil municipal d'Helsinki
EPP
Teljantie 7 D 45
00350 Helsinki
FINLANDE
koulumies@gmail.com
Tél. +358 503500055

Mme Merja LAHTINEN

Membre du conseil municipal de Jämsä
ALDE
Partalantie 234
42100 Jämsä
FINLANDE
lahtinen.merja@gmail.com
Tél. +358 408468907

M. Matias MÄKYNEN

Conseiller municipal de la ville de Vaasa
PES
Erämiehenkatu 52 F 6
65370 Vaasa
FINLANDE
matias.makynen@gmail.com
http://www.matiasmakynen.fi

Mme Sanna PARKKINEN

Conseillère municipale de Liperi
PES
Alokauspoku 7
80400 Ylämylly
FINLANDE
sanna.parkkinen@liperi.fi
Tél. +358 503442505

M. Tony WIKSTRÖM

Député au Parlement des îles Åland
PES
PB 69
22101 Mariehamn
FINLANDE
tony.wikstrom@lagtinget.ax
Tél. +358 405873417

France**M. Patrick AYACHE**

Vice-président du Conseil régional de
Bourgogne-Franche-Comté
PES
17, boulevard de la Trémouille
21035 Dijon
FRANCE
Patrick.ayache.elu@bourgognefranche.comte.fr
Tél. +33 970289000

Mme Claudette BRUNET-**LECHENAULT**

Conseillère départementale de Saône-et
Loire
PES
11, rue des Dames
71150 Bouzeron
FRANCE
claudette.blc@wanadoo.fr
Tél. +33 683092760

M. Frank CECCONI

Conseiller régional du Conseil régional
d'Île de France
ALDE
57, rue de Babylone
75007 Paris
FRANCE
frank.cecconi@iledefrance.fr
Tél. +33 0153855385

Mme Yolaine COSTES

Vice-présidente du Conseil régional de
La Réunion
EPP
Avenue René Cassin Moufia
97801 Saint-Denis, Île de la Réunion
FRANCE
sandra.latchimy@cr-reunion.fr
Tél. +262 692388185

M. Guillaume CROS

Vice-président du Conseil régional
d'Occitanie
PES
22, boulevard du Maréchal-Juin
31406 Toulouse
FRANCE
guillaume.cros@laregion.fr
Tél. +33 561335383

Mme Emmanuelle DE GENTILI

Première adjointe au maire de Bastia
PES
Collectivité territoriale de Corse, Conseil
Exécutif, Cours Grandval
20000 Ajaccio
FRANCE
m2gentili@orange.fr
Tél. +33 673915498

Mme Nassimah DINDAR

Présidente du Conseil général de La
Réunion
ALDE
Tél. +33 262903030 / 262903999

Mme Karine DOGNIN-SAUZE

Adjointe au maire de Lyon
PES
BP1065
69205 Lyon
FRANCE
karine.dogninsauze@mairie-lyon.fr
Tél. +33 666641216

M. Christian GILLET

Président du Conseil départemental de
Maine-et Loire
ALDE
Mail de la Préfecture, BP 4104
49041 Angers
FRANCE
c.gillet@cg49.fr
Tél. +33 241814901

M. Harold HUWART

Vice-président du Conseil régional du
Centre-Val de Loire
PES
9, rue Saint-Pierre Lentin
45041 Orleans
FRANCE
harold.huwart@elus.regioncentre-valde Loire.fr
Tél. +33 238703030

Mme Blandine LEFEBVRE

Maire de Saint Nicolas d'Aliermont
ALDE
Place de la libération, BP 13
76510 St-Nicolas-D'Aliermont
FRANCE
blandine.lefebvre@mairie-sna.fr
Tél. +33 638381400

Mme Valérie LETARD

Vice-présidente du Conseil régional des
Hauts-de-France
ALDE
151, avenue du Président Hoover
59555 Lille
FRANCE
valerie.letard@hautsdefrance.fr
Tél. +33 328825501

M. Dominique LEVEQUE

Maire d'Ay
PES
Tél. +33 326551538 / 326569210

Mme Nathalie MARAJO-

GUTHMULLER
Conseillère départementale du Bas-Rhin
EPP
Place du Quartier Blanc
67964 Strasbourg
FRANCE
nathalie.marajo-guthmuller@bas-rhin.fr
Tél. +33 388766950

M. Didier MARIE

Conseiller général de Seine-Maritime
PES
Quai Jean Moulin
76100 Rouen
FRANCE
didier.marie@cg76.fr
Tél. +33 235035433

Mme Rachel PAILLARD

Maire de Bouzy
EPP
Place de la Mairie
51150 Bouzy
FRANCE
rachelpaillard@wanadoo.fr
Tél. +33 326577070

Mme Marie-Luce PENCHARD

Vice-présidente du Conseil régional de
Guadeloupe
EPP
Rue Paul Lacave - Petit Paris
97109 Basse-Terre
FRANCE
flopench@hotmail.fr
Tél. +590 590804040

M. François-Xavier PRIOLLAUD

Maire de Louviers
ALDE
13 rue Pierre Mendès-France
27400 Louviers
FRANCE
fxpriollaud@gmail.com
Tél. +33 232095807

M. Jean-Jack QUEYRANNE

Conseiller régional du Conseil régional
d'Auvergne-Rhône-Alpes
PES
1 esplanade François Mitterrand
69269 Lyon
FRANCE
queyranne@outlook.com
Tél. +33 426734000

Mme Agnès RAMPAL

Conseillère régionale du Conseil régional
de Provence-Alpes-Côte d'Azur
EPP
27, place Jules Guesde
13481 Marseille
FRANCE
agnes.rampal@ville-nice.fr
Tél. +33 491575057

M. Gilles SIMEONI

Président du Conseil exécutif de la
Collectivité territoriale de Corse
EA
22, cours Grandval
20187 Ajaccio
FRANCE
presidence.executif@ct-corse.fr
Tél. +33 495616464

Mme Sandra TORRES

Conseillère régionale du Conseil régional
de Provence-Alpes-Côte d'Azur
EPP
27, place Jules Guesde
13481 Marseille
FRANCE
storres@regionpaca.fr
Tél. +33 491575057

M. Patrice VOIR

Conseiller régional du Conseil régional
d'Auvergne-Rhône-Alpes
NI
1 esplanade François Mitterrand
69269 Lyon
FRANCE
patricevoir@gmail.com
voir.patrice@wanadoo.fr
Tél. +33 426734000

M. Claude WALLENDORFF

Vice-Président du Conseil départemental
des Ardennes
NI
Place de la Préfecture
08011 Charleville-Mezières
FRANCE
cab@mairiegivet.fr
Tél. +33 324426979

Royaume-Uni**Mme Sanchia ALASIA**

Membre du conseil de l'arrondissement
londonien de Barking et Dagenham
PES
Rainham Road North, Dagenham
RM10 7BN Essex
ROYAUME-UNI
sanchia.alasia@lbbd.gov.uk

M. Simon BLACKBURN

Membre du conseil municipal de
Blackpool
PES
2 Bridge House Road
Blackpool
ROYAUME-UNI
simon.blackburn@blackpool.gov.uk
Tél. +44 1253477064

M. Zahid Mehmood CHAUHAN

Membre du conseil d'Oldham
PES
zahid.chauhan@oldham.gov.uk
http://zahidchauhan.co.uk

M. John Paul FINDLOW

Membre du conseil du Cheshire oriental
ECR
Kandersteg broadwalk
SK10 4BR Prestbury, Cheshire
ROYAUME-UNI
paul.findlow@cheshireeast.gov.uk
Tél. +44 1625828004

Mme Gillian FORD

Membre du conseil de l'arrondissement
londonien de Havering
EA
10 Dorkins Way
RM14 1XX Upminster
ROYAUME-UNI
gillian.ford@haverling.gov.uk
Tél. +44 1708641317

Mme Barbara GRANT

Membre du conseil de l'East
Renfrewshire
ECR
Tél. +44 1415773108 / 1416393809

M. Arnold HATCH

Conseiller municipal de la ville de
Craigavon
ECR
7, Ballyhannon Heights
BT63 5TS Portadown, County Armagh
ROYAUME-UNI
arnold.hatch@armaghbanbridgescraigavon.gov.uk
Tél. +44 2838335847

Mme Teresa Catherine HERITAGE

Councillor, Hertfordshire County Council
ECR
Teresa.heritage@hertfordshire.gov.uk
Tél. +44 1582761014

M. Geoffrey KNIGHT

Conseiller municipal de la ville de
Lancaster
EA
Tél. +44 1524410130

M. Roderick Lewis MACDONALD

Député au Parlement écossais
PES
lewis.macdonald.msp@parliament.scot
Tél. +44 1224646333

Mme Sally MORGAN

Councillor, Teignbridge District Council
ALDE
sally.morgan@teignbridge.gov.uk
Tél. +44 7811825707

M. Keith Anthony PRINCE

Membre de l'assemblée de la collectivité
du Grand Londres
ECR
6th Floor, City Hall, The Queen's Walk
SE1 2AA London
ROYAUME-UNI
Keith.Prince@london.gov.uk
Tél. +44 02079834955

Mme Linda ROBINSON

Membre du conseil de Wychavon
ECR
The Grange, Windmill Hill Farm, Stoulton
WR7 4RR Worcestershire
ROYAUME-UNI
linda.robinson@wychavon.net
Tél. +44 190584536

Mme Sarah Elizabeth RUSSELL

Conseillère municipale de la ville de
Derby
PES
The Council House, Corporation Street
DE1 2FS Derby
ROYAUME-UNI
sarah.russell@derby.gov.uk
Tél. +44 1332643626

Mme Bethan Maeve SAYED

Membre de l'Assemblée nationale du
Pays de Galles
EA
Bethan.Sayed@assembly.wales
Tél. +44 1639820530

M. David SHAKESPEARE

Membre du conseil du district de
Wycombe
ECR
Bucks County Council, County Hall
HP2 1UD Aylesbury
ROYAUME-UNI
dshakespeare@buckscc.gov.uk
http://www.buckscc.gov.uk
http://www.southeast-ra.gov.uk
Tél. +44 01296395000

M. Anthony J. TAYLOR

Councillor, Neath Port Talbot County
Borough Council
PES
cldr.aj.taylor@npt.gov.uk
Tél. +44 7920111869

M. Martin John Beresford VEAL

Président du conseil de Bath et du
Somerset du Nord-Est
ECR
martin_veal@bathnes.gov.uk

Mme Claudia WEBBE

Councillor, London Borough of Islington
PES
Claudia.webbe@islington.gov.uk
Tél. +44 7973816885

M. Andrew Dearg WIGHTMAN

Député au Parlement écossais
EA
Andy.Wightman.msp@parliament.scot
Tél. +44 1313486367

Grèce**M. Dimitrios BIRMPAS**

Maire d'Aigaleo
PES
Nikitara 8
122 43 Aigaleo (Attiki)
GRÈCE
dimbirbas@gmail.com
Tél. +30 2105440125

M. Ioannis BOUTARIS

Maire de Thessalonique
PES
Vas. Georgiou 1
546 40 Thessaloniki
GRÈCE
mayor@thessaloniki.gr
Tél. +30 2310877900

M. Fotios CHATZIDIAKOS

Maire de Rhodes
PES
1 Eleftherias Sq.
851 00 Rhodes
GRÈCE
mayor@rhodes.gr
Tél. +30 2241361324

M. Theodoros GKOTSOPOULOS

Politiquement responsable devant le
conseil régional de l'Attique
PES
Kountourioti, 6
153 51 Pallini, Attica
GRÈCE
tgkotsopoulos@yahoo.gr
Tél. +30 2106667771

M. Charalampos KOKKINOS

Membre du conseil régional de l'Égée
méridionale
EPP
Kriezí 51
151 25 Polydrosó Amaroussiou
GRÈCE
kokkinosxar@yahoo.gr
Tél. +30 2241360608

M. Dimitris MARAVELIAS

Membre du conseil régional de l'Attique
EPP
Leoforos Athinon 181-183 Ave
104 41 Athína - Athènes
GRÈCE
dimmaravelias@gmail.com
Tél. +30 2105819716

Mme Anna PAPANIMITRIOU

Membre du conseil régional de l'Attique
PES
30 Sina Str.
104 45 Athína - Athènes
GRÈCE
annapapd@yahoo.com
Tél. +30 2103635137

M. Georgios PATOULIS

Maire de Maroussi
EPP
Stratigou Dagli 25
151 00 Pefkí/Athènes
GRÈCE
dimarxos@maroussi.gr
Tél. +30 2132038308

M. Dimitrios PETROVITS

Vice-président de la région de l'Évros
EPP
Tél. +30 2551036500 / 2551020300

M. Dimitrios PREVEZANOS

Maire de Skiathos
EPP
V. Georgiadou 1
370 02 Skiathos
GRÈCE
diprev@in.gr
Tél. +30 2427021500

M. Konstantinos SIMITSIS

Conseiller municipal de Kavala
PES
26-28 Omonoias Str
654 03 Kavala
GRÈCE
kostis.simitsis@gmail.com
Tél. +30 2510211521

M. Petros SOULAS

Maire de Kordelio-Evosmos
EPP
13 Smyrnis Str.
562 24 Evosmos
GRÈCE
soulasp@yahoo.gr
Tél. +30 2313302236

Croatie**M. Martin BARIČEVIĆ**

Maire de Jasenice
EPP
Petra Zoranića 61
23243 Jasenice
CROATIE
baricevic.martin@gmail.com
Tél. +385 23655011

Mme Jasna PETEK

Vice-joupane du comitat de Krapina et
du Zagorje
PES
Cvjetno naselje 9
49217 Krapinske Toplice
CROATIE
jasna.petek@kzz.hr
Tél. +385 49232213

M. Dinko PIRAK

Maire de la ville de Čazma
EPP
Grad Čazma, Trg Čazmanskog kaptola 13
43240 Čazma
CROATIE
cazma@cazma.hr
Tél. +385 43771052

M. Slavko PRIŠČAN

Maire de Rovišće
EPP
Općina Rovišće, Trg hrvatskih branitelja 2
43212 Rovišće
CROATIE
opcina.rovisce@bj.t-com.hr
http://www.opcina-rovisce.hr
Tél. +385 43878079

M. Alojz TOMAŠEVIĆ

Joupan du comitat de Požega et de la
Slavonie
EPP
Županijska 7
34000 Požega
CROATIE
uredzupana@pszupanja.hr
Tél. +385 34290202

Hongrie**Mme Boglárka BÁNNÉ GÁL**

Vice-présidente du conseil du comitat de
Borsod-Abaúj-Zemplén
EPP
Városház tér 1.
3525 Miskolc
HONGRIE
Banne.Gal@hivatal.baz.hu
Tél. +36 46517755

M. János Ádám KARÁCSONY

Conseiller municipal de Tahitótfalu
EPP
Kossuth Lajos u. 4.
2022 Tahitótfalu
HONGRIE
karacsonyadam@gmail.com
Tél. +36 208244581

M. Attila KISS

Bourgmestre de Hajdúböszörmény
EPP
Bocskai square 1
4220 Hajdúböszörmény
HONGRIE
polgarmester@hajduboszormeny.hu
Tél. +36 52563259

M. Béla KOCSY

Conseiller municipal du deuxième
arrondissement de Budapest
EPP
Mechwart liget 1
1024 Budapest
HONGRIE
kocsy.bela@masodikkerulet.hu
Tél. +36 13465400

M. Sándor KOVÁCS

Président du conseil du comitat de Jász-
Nagykun-Szolnok
EPP
Kossuth L.u. 2
5000 Szolnok
HONGRIE
elnok@jnszm.hu
Tél. +36 56505990

M. Zoltán NÉMETH

Président du conseil du comitat de Győr-
Moson-Sopron
EPP
Tél. +36 96522222 / 96522200

M. Attila PÁL

Président du conseil du comitat de Zala
EPP
Kosztolányi u. 10
8900 Zalaegerszeg
HONGRIE
elnok@zalamegyegye.hu
Tél. +36 92500711

M. Tamás Gergő SAMU

Membre du conseil du comitat de Békés
NI
Árpád sor 18., Pf. 118
5600 Békéscsaba
HONGRIE
samu.tamas@jobbik.hu

M. Gábor SIMON

Conseiller municipal de la ville à statut
de comitat de Miskolc
PES
Városház tér 8
3525 Miskolc
HONGRIE
simondr@drsg.t-online.hu
Tél. +36 36414220

M. Ferenc TEMERINI

Conseiller municipal de Soltvadkert
EPP
Gratzer u. 11.
6230 Soltvadkert
HONGRIE
aljegyzo@soltvadkert.hu
jegyzo@soltvadkert.hu
polgarmester@soltvadkert.hu
temerini@vadkert.net
Tél. +36 203291709

Mme Kata TÚTTÓ

Conseillère municipale du douzième
arrondissement de Budapest

PES

Városház utca 9-11. (198. iroda)

1052 Budapest

HONGRIE

kata.tutto@gmail.com

Tél. +36 204668323

M. Botond VÁNTSA

Bourgmestre adjoint de

Szigetszentmiklós

EPP

Vihar u. 10.

2310 Szigetszentmiklós

HONGRIE

alpolgarmester@szigetszentmiklos.hu

vantsa.botond@fidelitas.hu

varoshaza@szigetszentmiklos.hu

Tél. +36 203261889

Éire-Irlande**M. Eamon DOOLEY**

Membre du conseil du comté d'Offaly

ALDE

Aughaboy

R42 NN27 Ferbane, Co. Offaly

IRLANDE

eamondooley@hotmail.com

Tél. +353 906454510

M. Jimmy MCCLEARN

Membre du conseil du comté de Galway

EPP

Tynagh Road, Killimor, Ballinalsoe, Co.

Galway

IRLANDE

jmcclarem@cllr.galwaycoco.ie

Tél. +353 872548723

M. Declan MCDONNELL

Conseiller municipal de la ville de

Galway

EA

Tara Grove, Monivea Road 4

GALWAY

IRLANDE

declanmcdonnell@eircom.net

Tél. +353 91753770

M. Niall MCNELIS

Conseiller municipal de la ville de

Galway

PES

14, White Oaks, Clybaun Road, Knocknacarra

Galway

IRLANDE

mcnelis@votelabour.ie

Tél. +353 876197300

M. William PATON

Membre du conseil du comté de Carlow

PES

Mill Street, Tullow

Carlow

IRLANDE

willpaton@gmail.com

Tél. +353 599151286

Mme Mary SHIELDS

Conseillère municipale de la ville de

Cork

ALDE

48 Halldene Avenue Bishopstown

Cork

IRLANDE

mshields@corkcity.ie

Tél. +353 214544486

M. Barry WARD

Membre du conseil du comté de Dún

Laoghaire / Rathdown

EPP

Marine Rd, Dún Laoghaire, Co.

Dublin

IRLANDE

bward@cllr.dlrco.ie

https://www.barryward.ie

Tél. +353 851578000

Mme Irene WINTERS

Membre du conseil du comté de Wicklow

EPP

23 Wicklow Heights Court, Wicklow Town, Co.

Wicklow

IRLANDE

iwinters@wicklowcoco.ie

Tél. +353 872443610

Italie**M. Alvaro ANCISI**

Conseiller municipal de Ravenne

EPP

Via S. Alberto 134/A

48123 Ravenna

ITALIE

alvaro@ancisi.it

Tél. +39 0554482225

Mme Manuela BORA

Membre du conseil régional et

assesseure de la région des Marches

PES

Via Croce di guerra 8/B

60037 Monte San Vito

ITALIE

manuela.bora@regione.marche.it

Tél. +39 0718063434

M. Eros BREGA

Membre du conseil régional d'Ombrie

PES

Palazzo Cesaroni, Piazza Italia 2

06121 Perugia

ITALIE

eros.brega@alumbria.it

Tél. +39 0755763288

Mme Benedetta BRIGHENTI

Conseiller municipal de la commune de

Castelnuovo Rangone (MO)

PES

Via IV Novembre 29

41051 Castelnuovo Rangone

ITALIE

bene.brighenti@gmail.com

Benedetta.Brighenti@cor.europa.eu

Tél. +39 059535539

M. Raffaele CATTANEO

Assesseur de la région de Ligurie

EPP

Piazza Città di Lombardia

20124 Milano

ITALIE

raffaele_cattaneo@regione.lombardia.it

Tél. +39 0267652019

Mme Iaria CAVO

Membre du conseil régional et

assesseure de la région de Ligurie

EPP

Piazza De Ferrari, 1

16121 Genova

ITALIE

assessore.giovani.cultura@regione.liguria.it

Tél. +39 0105488896

M. Antonio DECARO

Maire de Bari

PES

Corso Vittorio Emanuele, 8

70122 Bari

ITALIE

f.paolicelli@comune.bari.it

staffdecaro@gmail.com

Tél. +39 0805772270

M. Vincenzo DE LUCA

Président de la région de Campanie

PES

Via S. Lucia, 81

80132 Napoli

ITALIE

seg.presidente@regione.campania.it

Tél. +39 0817962312

M. Giuseppe DI PANGRAZIO

Membre et président du conseil régional

des Abruzzes

PES

Tél. +39 0862644757 / 0862644207

M. Marco DUS

Conseiller municipal de Vittorio Veneto

(province de Trévise)

PES

Via G. Marconi 118

31029 Vittorio Veneto

ITALIE

dus.marco@me.com

Tél. +39 0438582209

M. Michele EMILIANO

Président de la région des Pouilles

PES

Lungomare Nazario Sauro, 33

70121 Bari

ITALIE

segreteria.presidente@regione.puglia.it

http://www.regione.puglia.it

Tél. +39 0805522021

M. Carlo FIDANZA

Conseiller municipal de Rosazza

ECR

Via Gambologna 1

20136 Milano

ITALIE

carlofidanza1@gmail.com

http://www.carlofidanza.eu

Tél. +39 3357989011

M. Alberto GOTTARDO

Conseiller municipal de Sacile

NI

Via dello stadio, 23/B

33077 Sacile

ITALIE

gottardo.a@gmail.com

M. Guido MILANA

Conseiller municipal d'Olevano Romano

PES

Via di Villa Marina 1

00035 Olevano Romano

ITALIE

g.milana@tin.it

Tél. +39 069562067

M. Leoluca ORLANDO

Maire de Palerme

ALDE

Piazza Pretoria, 1

90133 Palerme

ITALIE

sindaco@comune.palermo.it

Tél. +39 0917402220

M. Roberto PELLA

Maire de Valdengo (province de Biella)
EPP
Tél. +39 3355450686 / 015881852

M. Alessandro PIANA

Président et membre du conseil régional de Ligurie
ECR
Via Fieschi 15
16121 Genova
ITALIE
alessandro.piana@regione.liguria.it
Tél. +39 0105485627

M. Vito SANTARSIERO

Membre du conseil régional de Basilicate
PES
c.da Macchia Marcone 1
85100 Potenza
ITALIE
santarsiero0203@gmail.com
Tél. +39 0971447191

M. Antonio SCALZO

Membre et président du conseil régional de Calabre
PES
Via Cardinale Porta Nova
89100 Reggio Calabria
ITALIE
antonio.scalzo@consrc.it
f.molica@yahoo.it
Tél. +39 0965880404

M. Marco TROMBINI

Président de la province de Rovigo
EPP
Via L. Ricchieri detto Celio, 10
45100 Rovigo
ITALIE
presidente.provincia@provincia.rovigo.it
Tél. +39 0425386104

M. Giuseppe VARACALLI

Conseiller municipal de Gerace
PES
Via Sottoprefettura
89040 Gerace
ITALIE
pinovaracalli@libero.it

Lituanie**M. Algimantas GAUBAS**

Conseiller municipal de la commune-district de Šiauliai
PES
Tél. +370 41523888 / 41596640

Mme Lina KAIRYTĖ

Conseiller municipal de la commune-district de Panevėžys
EA
Taikos 6-4
38116 Miežiškiai
LITUANIE
lina.kairyte@panrs.lt

Mme Daiva MATONIENĖ

Conseillère municipale de la ville de Šiauliai
ECR
Gardino G. 19-13
78239 Šiauliai
LITUANIE
d.matonienė@gmail.com
Tél. +370 68601710

M. Algirdas NEIBERKA

Conseiller municipal de la commune-district de Vilkaviškis
PES
S. Neries str. 1
70147 Vilkaviskio
LITUANIE
meras@vilkaviskis.lt
Tél. +370 34260060

Mme Andžela ŠAKINIENĖ

Conseiller municipal de la commune-district de Klaipėda
ALDE
andzelika@sakinienė.eu
Tél. +370 69998966

Mme Zinaida TRESNICKAJA

Conseillère municipale de la ville de Visaginas
ECR
Parko str. 14
31139 Visaginas
LITUANIE
meropav@gmail.com
zinaida.tresnickaja@gmail.com

M. Kęstutis VAITUKAITIS

Member of Elektrėnai Municipal Council
ALDE
Rungos g. 5
21382 Elektrėnai
LITUANIE
kestutis.vaitukaitis@elektrėnai.lt
Tél. +370 52858000

M. Algirdas VRUBLIAUSKAS

Conseiller municipal du district d'Alytus
EPP
Pulko g. 21
62133 Alytus
LITUANIE
sekretore@arsa.lt
Tél. +370 31555530

M. Deivydas VYNIAUTAS

Conseiller municipal de la commune-district de Mažeikiai
NI
Laisvės str. 8
89223 Mažeikiai
LITUANIE
deivydas.vyniautas@yahoo.com
Tél. +370 44398204

Luxembourg**M. Jeff FELLER**

Echevin de la Commune de la Vallée de l'Ernz
ALDE
38, Dolenberg
7664 Medernach
LUXEMBOURG
jfeller@chd.lu
Tél. +352 621136196

Mme Liane FELTEN

Conseiller communal de la Commune de Grevenmacher
EPP
12c, rue Pietert
6771 Grevenmacher
LUXEMBOURG
feltenli@pt.lu
Tél. +352 621242318

M. Gusty GRAAS

Echevin de la Commune de Bettembourg
ALDE
rue Fernand Mertens 58
3258 Bettembourg
LUXEMBOURG
ggraas@pt.lu
gusty.graas@bettembourg.lu
Tél. +352 518113

Mme Cécile HEMMEN

Maire de la Commune de Weiler-la-Tour
PES
6, rue des Champs
5762 Hassel
LUXEMBOURG
chemmen@chd.lu
Tél. +352 661891011

Mme Sam TANSON

Echevin de la Ville de Luxembourg
NI
10, Rue Beving
1234 Luxembourg
LUXEMBOURG
stanson@vdl.lu
Tél. +352 621766352

Lettonie**M. Gunārs ANSIŅŠ**

Conseiller municipal de la ville de Liepāja
ALDE
Liela iela 12-45
3401 Liepāja
LETONIE
gunars.ansins@liepaja.lv

M. Jānis BAIKS

Conseiller municipal de la ville de Valmiera
ALDE
Ezera 26
4201 Valmiera
LETONIE
janis.baiks@valmiera.lv
Tél. +371 64207120

M. Gints KAMINSKIS

Conseiller municipal d'Auce
ALDE
Jelgavas iela 1
3708 Auce
LETONIE
Gints.Kaminskis@lps.lv
Tél. +371 63745141

M. Sergejs MAKSIMOVŠ

Conseiller municipal de la commune-district de Vijaka
ALDE
Draudzības iela 5, Šķilbani, Šķilbēnu pagasts
4583 Vijaka
LETONIE
dome@vilaka.lv
sergejs-maksimovs@inbox.lv
Tél. +371 29428458

M. Aivars OKMANIS

Conseiller municipal de la commune-district de Rundāle
ALDE
Pilsrundāle 1
3921 Bauskas Novads
LETONIE
aivars.okmanis@rundale.lv

Mme Olga VEIDIŅA

Conseillère municipale de la ville de Riga
PES

Ratslaukums 1
1539 Riga
LETTONIE
olga.veidina@riga.lv
Tél. +371 28318844

M. Hardijs VENTS

Conseiller municipal de la commune-
district de Pārgauja
ALDE

Pagastmaja, Raiskuma pagasts
4146 Raiskuma pagasts
LETTONIE
hardijs.vents@pargaujasnovads.lv
Tél. +371 26556532

Malte**Mme Sarah AGIUS**

Maire du conseil local de Haz-Zebbug -
Città Rohan, Malte

PES
sarah.a.agius@gov.mt
Tél. +356 79282450

M. Jesmond AQUILINA

Vice-maire de Hal Qormi

PES
249 Main Street Qormi
QRM 0000 Qormi
MALTE
aquilinajesmond20@gmail.com
Tél. +356 79460571

M. Paul BUTTIGIEG

Membre du conseil local de Qala

EPP
Tél. +356 99422473 / 21451437

M. Frederick CUTAJAR

Vice-maire du conseil local de Santa
Lucija

PES
4, Ta'Gaxxtura, Sqaq San Patrizju
ZRQ 0000 Zurrieq
MALTE
cutajar.frederick51@gmail.com
http://www.santalucija.gov.mt
Tél. +356 27665094

Mme Graziella GALEA

Membre du conseil local de Saint Paul's

Bay
EPP
24, Gloriosa, Triq ic-Caghaq
SPB 0000 San Paul II Bahar
MALTE
galeagraziella@gmail.com
Tél. +356 99470538

Pays-Bas**M. Ahmed ABOUTALEB**

Bourgmestre de Rotterdam

PES
Coolsingel 40
3011 AD Rotterdam
PAYS-BAS
hr.verdonk@rotterdam.nl
Tél. +31 102673346

M. Bouke ARENDS

Échevin de la commune d'Emmen

PES
Postbus 30.001
7800 RA Emmen
PAYS-BAS
b.arends@emmen.nl
bas.vandenbarg@vng.nl
Tél. +31 591685503

M. Bert BOUWMEESTER

Bourgmestre de Coevorden

ALDE
Kasteel 1
7741 GC Coevorden
PAYS-BAS
b.bouwmeester@coevorden.nl
caspar.sluiten@vng.nl
Tél. +31 524598616

M. Ben DE REU

Député provincial de Zélande

PES
Provincie Zeeland, Abdy 6
4331 XX Middelburg
PAYS-BAS
bj.de.reu@zeeland.nl
Tél. +31 118631327

Mme Marcelle HENDRICKX

Échevine de Tilburg

ALDE
Postbus 90155
5000 LE Tilburg
PAYS-BAS
bas.vandenbarg@vng.nl
marcelle.hendrickx@tilburg.nl
Tél. +31 135429003

Mme Ellen NAUTA-VAN MOORSEL

Bourgmestre de la commune de Hof van
Twente

EPP
de Hütte 7
7470 AB Goor
PAYS-BAS
burgemeester@hofvantwente.nl
Tél. +31 547858585

Mme Mariëtte PENNARTS-POUW

Députée provinciale d'Utrecht

PES
Archimedeslaan 6, Postbus 80300
3508 TH Utrecht
PAYS-BAS
mariette.pennarts@provincie-utrecht.nl
Tél. +31 302583500

M. Michiel RIJSBERMAN

Député provincial du Flevoland

ALDE
Postbus 55
8200 AB Lelystad
PAYS-BAS
Michiel.rijsberman@flevoland.nl
Sidony.venema@flevoland.nl
Tél. +31 320265658

M. Michiel SCHEFFER

Député provincial de Gueldre

ALDE
Postbus 9090
6800 GX Arnhem
PAYS-BAS
M.scheffer@gelderland.nl
Tél. +31 263599095

M. Henk STAGHOUWER

Député provincial de Groningue

ECR
Postbus 610
9700 AP Groningen
PAYS-BAS
h.staghouwer@provinciegroningen.nl
Tél. +31 503164126

M. Tjisse STELPSTRA

Député de la province de Drenthe

ECR
Postbus 122
9400 Assen
PAYS-BAS
t.stelpstra@drenthe.nl
Tél. +31 592365565

Pologne**M. Adam BANASZAK**

Conseiller de la voïvodie de Cujavie-
Poméranie

ECR
Plac Teatralny, 2
87-100 Toruń
POLOGNE
adam.banaszak@poczta.onet.pl
b.urbanska@kujawsko-pomorskie.pl
Tél. +48 566218390

M. Stanisław BODYŚ

Bourgmestre de la ville de Rejowiec

Fabryczny
EA
ul. Lubelska 16
22-170 Rejowiec Fabryczny
POLOGNE
burmistrz@rejowiec.pl
Tél. +48 825663277

M. Rafał Piotr BRUSKI

Président de la ville de Bydgoszcz

EPP
ul. Jezuitska 1
85-102 Bydgoszcz
POLOGNE
prezydent@um.bydgoszcz.pl
Tél. +48 525858913

M. Andrzej BUŁA

Conseiller de la voïvodie d'Opole

EPP
Tél. +48 775416583 / 775416511

M. Marian Adam BURAS

Maire de la commune de Morawica

EA
ul. Spacerowa 7
26-026 Morawica
POLOGNE
gmina@morawica.pl
marianburas@op.pl
Tél. +48 413114690

M. Piotr CALBECKI

Conseiller de la voïvodie de Cujavie-
Poméranie

EPP
Plac Teatralny 2
87-100 Toruń
POLOGNE
j.grochowski@kujawsko-pomorskie.pl
p.boniecki@kujawsko-pomorskie.pl
Tél. +48 604087314

M. Bogdan DYJUK

Conseiller de la voïvodie de Podlachie
EPP

ul. Kardynała Stefana Wyszyńskiego 1
00-001 Warszawa
POLOGNE
bdyjuk@acedu.pl

M. Robert GODEK

Conseiller du district de Strzyżów
ECR

Stępina 60
38-125 Stępina
POLOGNE
starosta@strzyzowski.pl
Tél. +48 172776516

M. Arkadiusz GODLEWSKI

Conseiller de la ville de Katowice
EPP

ul. Młyńska 4
40-098 Katowice
POLOGNE
poczta@arkadiuszgodlewski.pl
Tél. +48 322593240

Mme Marzena KEMPIŃSKA

Conseillère du district de Świecie
PES

Wojska Polskiego 173
86-100 Świecie
POLOGNE
marzena.k@csw.pl
promocja@csw.pl
Tél. +48 523332110

M. Józef KOTYŚ

Conseiller de la voïvodie d'Opole
EA

ul. Piastowska 14
45-082 Opole
POLOGNE
joskot@wp.pl
sejmik@opolskie.pl
Tél. +48 775416522

M. Jacek KRUPA

Maréchal de la voïvodie de Petite-Pologne
EPP

ul. Raclawicka 56
30-017 Kraków
POLOGNE
jacek.krupa@umwm.pl
Tél. +48 126160124

M. Andrzej KUNT

Bourgmestre de Kostrzyn nad Odrą
ALDE

Kopernika 1
66-470 Kostrzyn
POLOGNE
burmistrz@kostrzyn.um.gov.pl
sekretariat@kostrzyn.um.gov.pl
Tél. +48 957278100

M. Lucjan KUŹNIAR

Conseiller de la voïvodie des Basses-Carpates
ECR

Sejmik Województwa - Ul. Grunwaldzka 15
35-959 Rzeszów
POLOGNE
d.rogala@podkarpackie.pl
l.kuzniar@podkarpackie.pl
sejmik@podkarpackie.pl
Tél. +48 178501790

M. Mirosław LECH

Maire de la commune de Korycin
EA

Urząd Gminy - ul. Knyszynska 2a
16-140 Korycin
POLOGNE
korycin@kki.net.pl
Tél. +48 857229185

M. Marcin OCIEPA

Conseiller de la ville d'Opole
ECR

Rynek-Ratusz
45-059 Opole
POLOGNE
marcin.ociepa@um.opole.pl
http://marcinociepa.pl

M. Cezary PRZYBYLSKI

Conseiller de la voïvodie de Basse-Silésie
EPP

ul. Wybrzeże Juliusza Słowackiego 12/14
50-411 Wrocław
POLOGNE
marszalek@dolnyslask.pl
Tél. +48 713418148

M. Wojciech SAŁUGA

Maréchal de la voïvodie de Silésie
EPP

Tél. +48 322078290 / 322078289

M. Joachim SMYŁA

Conseiller du district de Lubliniec
NI

ul. Paderewskiego 7
42-700 Lubliniec
POLOGNE
starosta.cemr@lubliniec.starostwo.gov.pl
Tél. +48 343510505

M. Grzegorz WOLNIK

Conseiller de la voïvodie de Silésie
EPP

ul. Ligonja 46
40-037 Katowice
POLOGNE
sejmik@slaskie.pl

Mme Hanna ZDANOWSKA

Présidente de la ville de Łódź
EPP

Tél. +48 426384115 / 426384000

Mme Paula CABAÇO DA SILVA

Ministre régionale du tourisme et de la culture du gouvernement de la région autonome de Madère

EPP
Avenida Arriaga, 18
9004-519 Funchal
PORTUGAL
gab.srtc@madeira.gov.pt
Tél. +351 291211900

M. Luís CORREIA

Président de l'exécutif municipal de Castelo Branco

PES
Praça do Município
6000-458 Castelo Branco
PORTUGAL
luis.correia@cm-castelobranco.pt
http://www.cm-castelobranco.pt
Tél. +351 967373506

M. Vitor GUERREIRO

Président de l'exécutif municipal de São Brás de Alportel

PES
Rua Gago Coutinho, 1
8150-151 São Brás De Alportel
PORTUGAL
idalina.dias@cm-sbras.pt
http://www.cm-sbras.pt
Tél. +351 289840000

M. Vítor PROENÇA

Président de l'exécutif municipal d'Alcácer do Sal

NI
Largo Pedro Nunes
7580-125 Alcácer Do Sal
PORTUGAL
vproenca@m-alcacerdosal.pt
http://www.cm-alcacerdosal.pt
Tél. +351 265247000

M. Paulo SANTOS

Président de l'exécutif municipal de Batalha

EPP
Rua Infante D. Fernando
2440-118 Batalha
PORTUGAL
pbsantos@cm-batalha.pt
http://www.cm-batalha.pt
Tél. +351 244769115

Portugal**M. Luís ANTUNES**

Président de l'exécutif municipal de Lousã

PES
Rua Dr. João Santos
3200-953 Lousã
PORTUGAL
gap@cm-lousa.pt
http://www.cm-lousa.pt
Tél. +351 239990370

M. Rui BETTENCOURT

Secrétaire régional adjoint de la présidence pour les relations extérieures du gouvernement régional des Açores

PES
Rua Conselheiro Dr. Luis Bettencourt, 16
9500-058 Ponta Delgada
PORTUGAL
Rui.JS.Bettencourt@azores.gov.pt
Tél. +351 296204700

Roumanie**M. Árpád-András ANTAL**

Maire de Sfântu Gheorghe

EPP
Str. 1 Decembrie 1918 nr. 2
520080 Sfântu Gheorghe
ROUMANIE
info@sepsi.ro
Tél. +40 267311243

M. Emil BOC

Maire de Cluj-Napoca

EPP
Str. Mojiilor nr.3
400001 Cluj-Napoca
ROUMANIE
emilia.botezan@primariaclujnapoca.ro
http://www.primariaclujnapoca.ro
Tél. +40 264592301

M. Dănuț BUHĂESCU*Maire d'Uricani***PES**

Str.1 Mai nr. 6
336100 Uricani
ROUMANIE
primariauricani@gmail.com
Tél. +40 722677147

Mme Daniela CÎMPEAN*Présidente du conseil du département de Sibiu***EPP**

Str. General Magheru no. 14
550185 Sibiu
ROUMANIE
daniela_cimpean@yahoo.com
doris.banciu@cjsibiu.ro
Tél. +40 269232083

M. Ion DUMITREL*Président du conseil du département d'Alba***EPP**

Piata Ion I.C. Bratianu nr.1
510118 Alba Iulia
ROUMANIE
georgesinca@cjalba.ro
Tél. +40 258811254

M. Ștefan ILIE*Maire de Luncașița (judet de Tulcea)***EPP**

Str. Valea Fagilor, Nr.37 B
827120 Luncașița
ROUMANIE
primar@comunaluncavita.ro
http://www.comunaluncavita.ro

M. Viorel IONESCU*Maire de Hîrșova***ALDE**

Piața 1 Decembrie nr. 1
905400 Hîrșova
ROUMANIE
primar@hirsova.ro
viorel.ionescu@cor.europa.eu
Tél. +40 786576300

M. Cornel NANU*Maire de Cornu (judet de Prahova)***PES**

B-dul Eroilor, nr. 750
107175 Cornu
ROUMANIE
cornelnanu@yahoo.com
primaria@clicknet.ro
Tél. +40 7353535

M. Petre Emanoil NEAGU*Président du conseil du département de Buzău***PES**

Bd. Nicolae Balcescu nr.48
120260 Buzău
ROUMANIE
president@cjbuzau.ro
Tél. +40 238406421

M. Cosmin NECULA*Maire de Bacău***PES**

Str. Mărășești nr.6
600332 Bacău
ROUMANIE
secretariatprimar@primariabacau.ro

M. Nicolae PANDEA*Maire de Ștefan cel Mare***PES**

Str. Școlii nr. 6
917245 Ștefan cel Mare
ROUMANIE
primaria@primariastefan.ro
Tél. +40 242530077

M. Marian PETRACHE*Président du conseil du judet d'Ilfov***EPP**

Str. Gheorghe Manu nr. 18, sector 1
010446 București
ROUMANIE
petrache.marian09@yahoo.com
presedinte@cjilfov.ro
Tél. +40 212125698

M. Silviu PONORAN*Maire de la ville de Zlatna (judet d'Alba)***EPP**

Oras Zlatna, Str Calea Moșilor, nr. 12, Jud. Alba
516100 Zlatna
ROUMANIE
pr_zlatna@primariazlatna.ro
Tél. +40 258856337

M. Horia TEODORESCU*Président du conseil du judet de Tulcea***PES**

Str.Pacii nr.20
820033 Tulcea
ROUMANIE
office@cjtulcea.ro
Tél. +40 240511960

M. Istvan VAKAR*Vice-président du conseil du judet de Cluj***EPP**

Calea Dorobantilor nr. 106
400609 Cluj-Napoca
ROUMANIE
istvan.vakar@cjcluj.ro
Tél. +40 372640000

Suède**Mme Åsa ÅGREN WIKSTRÖM***Conseillère municipale d'Umeå***EPP**

Kungsgatan 93
903 31 Umeå
SUÈDE
asa.agren.wikstrom@umea.se
http://www.agrenwikstrom.com

M. Krister ANDERSSON*Président du conseil régional du Götaland occidental***PES**

Klockaregårdsvägen 2
511 72 Fritsla
SUÈDE
krister.andersson@lo.se
Tél. +46 7050419827

M. Xamuel GONZALEZ WESTLING*Membre de l'exécutif municipal de Hofors***PES**

Strandgatan 11
813 33 Hofors
SUÈDE
xamuel.gonzalez.westling@hofors.se
Tél. +46 760499404

M. Mohamad HASSAN*Conseiller municipal d'Uppsala***ALDE**

Kvarnorget 11 lgh 11-2002
754 21 Uppsala
SUÈDE
mohamad.hassan@ uppsala.se
Tél. +46 7030488923

M. Jonny LUNDIN*Conseiller municipal de Härnösand***ALDE**

Solberg 205
871 92 Härnösand
SUÈDE
jonny.lundin@harnosand.se
solberg205@gmail.com
Tél. +46 705955191

M. Glenn NORDLUND*Président de l'exécutif municipal d'Örnsköldsvik***PES**

Jarnvågsgatan 6
891 88 Örnsköldsvik
SUÈDE
glenn.nordlund@ornskoldsvik.se
Tél. +46 705588153

M. Erik PELLING*Membre permanent de l'exécutif municipal d'Uppsala***PES**

Oslogatan 19
752 64 Uppsala
SUÈDE
erik.pelling@ uppsala.se
Tél. +46 187271318

Mme Marie-Louise RÖNNMARK*Conseillère municipale d'Umeå***PES**

Silvervägen 56
907 50 Umeå
SUÈDE
marie-louise.ronnmark@umea.se
Tél. +46 706556484

Mme Birgitta SACRÉDEUS*Membre de l'exécutif du comté de Dalécarlie représentant l'opposition***EPP**

Broåkersvägen 9
792 32 Mora
SUÈDE
birgitta.sacredeus@ltdalarna.se
Tél. +46 705733447

Mme Marie SÄLLSTRÖM*Membre du conseil du comté de Blekinge***PES**

Boddetorsbyvägen 57
374 94 Trensrum
SUÈDE
mia@majam.se
Tél. +46 455731093

M. Carl Johan SONESSON*Membre du conseil régional de Scanie***EPP**

Marietorps alle 7
217 75 Malmö
SUÈDE
carljohan.sonesson@moderat.se
Tél. +46 105083233

Slovénie

Mme Mojca ČEMAS STJEPANOVIČ

Maire de Črnomelj

PES

Občina Črnomelj, Trg svobode 3
8340 Črnomelj
SLOVÉNIE
kabinet.zupanje@crnomelj.si
Tél. +386 73061100

M. Anton KOKALJ

Conseiller municipal de Vodice

EPP

Šinkov Turn 55
1217 Vodice
SLOVÉNIE
anton.kokalj@gmail.com
Tél. +386 18324362

M. Branko LEDINEK

Maire de Rače-Fram

EPP

Grajski trg 14
2327 Race
SLOVÉNIE
branko.ledinek@race-fram.si
Tél. +386 26096010

M. Gregor MACEDONI

Maire de la ville de Novo Mesto

NI

Mestna občina Novo Mesto, Seidlova cesta 1
8000 Novo Mesto
SLOVÉNIE
gregor.macedoni@novomesto.si
Tél. +386 73939244

M. Tomaž ROŽEN

Maire de Ravne na Koroškem

EPP

Kotlje 21c
2394 Kotlje
SLOVÉNIE
tomaz.rozen@gmail.com
Tél. +386 28218766

M. Miran SENČAR

Maire de la ville de Ptuj

PES

Mestna občina Ptuj, Mestni trg 1
2250 Ptuj
SLOVÉNIE
miran.sencar@ptuj.si
Tél. +386 27482910

Mme Tanja VINDIŠ FURMAN

Conseillère municipale de la ville de

Maribor

EPP

Javni medobčinski stanovanjski sklad Maribor,
Grajski trg 1
2000 Maribor
SLOVÉNIE
tanja.vindisfurman@jmss-mb.si
Tél. +386 22506310

M. Daniel LORINC

Maire de Kladzany

EPP

Obecný úrad Kladzany 100
094 21 Vranov nad Topľou
SLOVAQUIE
obeckladzany@stonline.sk
Tél. +421 574493471

M. Jozef PETUŠÍK

Maire de Dolný Lopašov

NI

Obecný úrad Dolný Lopašov C.79
922 04 Dolny Lopasov
SLOVAQUIE
j.petusik@post.sk
starosta@obecdlapasov.sk
Tél. +421 337794102

M. Ľuboš TOMKO

Maire de la ville de Stará Ľubovňa

NI

Obchodná 1
064 01 Stará Ľubovňa
SLOVAQUIE
primator@staralubovna.sk
sekretariat@staralubovna.sk
Tél. +42 1524315236

Mme Andrea TURČANOVÁ

Maire de Prešov

EPP

Mestský úrad Prešov, Hlavná 73
080 01 Prešov
SLOVAQUIE
primatorka@presov.sk
Tél. +421 513100100

Slovaquie

M. Ján BLCHÁČ

Maire de Liptovský Mikuláš

PES

Štúrova 1989/41
031 42 Liptovsky Mikulas
SLOVAQUIE
j.blchac@mikulas.sk
primator@mikulas.sk
svv-cor@unia-miest.sk
Tél. +421 445565201

Groupes politiques

PARTI POPULAIRE EUROPÉEN (PPE)

epp@cor.europa.eu

M. Michael SCHNEIDER
Président

Mme Eleni LOUKAIDOU
Première vice-présidente

M. Arnoldas ABRAMAVIČIUS
Membre

M. Paweł ADAMOWICZ
Membre

M. Konstantinos AGORASTOS
Membre

M. Miguel Filipe ALBUQUERQUE
Membre

M. Álvaro AMARO
Membre

M. Gaetano ARMAO
Membre

M. Samuel AZZOPARDI
Membre

M. Milan BELICA
Membre

M. Ondřej BENEŠÍK
Membre

M. Jacques BLANC
Membre

Mme Danièle BOEGLIN
Membre

M. István BÓKA
Membre

M. Csaba BORBOLY
Membre

M. Theo BOVENS
Membre

M. Gustaw Marek BRZEZIN
Membre

Mme Martine CALDEROLI-LOTZ
Membre

M. José Ignacio CENICEROS GONZÁLEZ
Membre

M. Nikolaos CHIOTAKIS
Membre

M. Salvatore DE MEO
Membre

M. Nikola DOBROSLAVIĆ
Membre

Mme Jelena DRENJANIN
Membre

M. Jan DURNEZ
Membre

M. Jarosław DWORZAŃSKI
Membre

Mme Malina EDREVA
Membre

Mme Barbara EIBINGER-MIEDL
Membre

M. Gheorghe FALCĂ
Membre

Mme Rose-Marie FALQUE
Membre

M. Alessandro FERMI
Membre

Mme Deirdre FORDE
Membre

Mme Concepción GAMARRA RUIZ-CLAVIJO
Membre

M. Domenico GAMBACORTA
Membre

M. Ángel GARRIDO GARCÍA
Membre

M. Olgierd GEBLEWICZ
Membre

Mme Pauliina HAIJANEN
Membre

M. Juan Vicente HERRERA CAMPO
Membre

Mme Sirpa HERTELL
Membre

Mme Katy HOFFMEISTER
Membre

M. Bruno HRANIĆ
Membre

Mme Tanya HRISTOVA
Membre

M. Hans JANSSEN
Membre

M. Adam Sebastian JARUBAS
Membre

M. Lech JAWORSKI
Membre

M. Mihkel JUHKAMI
Membre

M. Stanislav JURÁNEK
Membre

M. Ali KAES
Membre

M. Alexandros KAHRIMANIS
Membre

M. Stavros KALAFATIS
Membre

M. Dimitrios KALOGEROPOULOS
Membre

Mme Romy KARIER
Membre

M. Anders KNAPE
Membre

M. Arno KOMPATSCHER
Membre

M. Louis KOUMENIDES
Membre

M. Raymund KOVÁCS
Membre

Mme Helma KUHN-THEIS
Membre

M. Cor LAMERS
Membre

M. Bernd LANGE
Membre

M. Michel LEBRUN
Membre

M. Heinz LEHMANN
Membre

Mme Gun-Mari LINDHOLM
Membre

M. Paul LINDQUIST
Membre

M. Roman LÍNEK
Membre

M. Fernando LÓPEZ MIRAS
Membre

Mme Anna MAGYAR
Membre

M. László MAJTHÉNYI
Membre

M. Pascal MANGIN
Membre

M. Markku MARKKULA
Membre

M. Danijel MARUŠIĆ
Membre

M. Anthony MIFSUD
Membre

Mme Johanna MIKL-LEITNER
Membre

M. Michael MURPHY
Membre

M. Kurmet MÜÜRSEPP
Membre

M. Ivo NESROVNAL
Membre

M. Alin-Adrian NICA
Membre

M. Alberto NUÑEZ FEIJOO
Membre

M. Emilian OPREA
Membre

Mme Diana OVCHAROVA
Membre

M. Jean-Paul POURQUIER
Membre

M. Martin PŪTA
Membre

M. Stefan RADEV
Membre

M. József RIBÁNYI
Membre

M. José RIBAU ESTEVES
Membre

M. Didier ROBERT
Membre

M. Franci ROKAVEC
Membre

M. Antonio ROMÁN JASANADA
Membre

M. Stéphan ROSSIGNOL
Membre

M. Eckhard RUTHEMEYER
Membre

M. Franz SCHAUSBERGER
Membre

M. Oszkár SESZTÁK
Membre

M. Robert SMRDELJ
Membre

M. Thierry SOLERE
Membre

M. Sławomir SOSNOWSKI
Membre

M. Mark SPEICH
Membre

M. Spyros SPYRIDON
Membre

M. Witold STĘPIEŃ
Membre

M. Michael STRUGL
Membre

M. Mieczysław STRUK
Membre

M. Adam STRUZIK
Membre

M. Róbert SZABÓ
Membre

M. Adrian Ovidiu TEBAN
Membre

M. Zhivko TODOROV
Membre

M. Donato TOMA
Membre

M. Željko TURK
Membre

M. Apostolos TZITZIKOSTAS
Membre

M. Wim VAN DE DONK
Membre

M. Luc VAN DEN BRANDE
Membre

Mme Martine VASSAL
Membre

M. Hanspeter WAGNER
Membre

M. Markus WALLNER
Membre

Mme Marion WALSMANN
Membre

M. Ludwik Kajetan WĘGRZYN
Membre

M. Mark WEINMEISTER
Membre

M. Guido WOLF
Membre

M. Marek WOŹNIAK
Membre

M. Ivan ŽAGAR
Membre

M. Nikolay ZAYCHEV
Membre

M. Zlatko ZHIVKOV
Membre

PARTI SOCIALISTE EUROPÉEN (PSE)

pes_registrations@cor.europa.eu

Mme Catuscia MARINI
Présidente

M. Christophe ROUILLON
Premier vice-président

M. Stephen ALAMBRITIS
Membre

M. Miguel ALVES
Membre

M. Vasco Ilídio ALVES CORDEIRO
Membre

M. Nikos ANASTASIOU
Membre

M. Mick ANTONIW AM
Membre

Mme Francina ARMENGOL I SOCIAS
Membre

M. Stavros ARNAOUTAKIS
Membre

Mme Jennette ARNOLD
Membre

M. Ionel ARSENE
Membre

M. João AZEVEDO
Membre

M. Andrea BALLARÈ
Membre

M. Matteo BESOZZI
Membre

M. Vincenzo BIANCO
Membre

Mme Kirstine Helene BILLE
Membre

M. Roby BIWER
Membre

M. Per BØDKER ANDERSEN
Membre

M. Albert BORE
Membre

M. Peter BOSSMAN
Membre

Mme Isabelle BOUDINEAU
Membre

M. Abel CABALLERO ÁLVAREZ
Membre

M. Christophe CLERGEAU
Membre

M. Joseph CORDINA
Membre

M. José DA CUNHA COSTA
Membre

M. Michel DELEBARRE
Membre

Mme Susana DÍAZ PACHECO
Membre

Mme Rosa Eva DÍAZ TEZANOS
Membre

Mme Barbara DUDEN
Membre

M. Jozef DVONČ
Membre

M. Juan ESPADAS CEJAS
Membre

M. Decebal FĂGĂDĂU
Membre

M. Paul FARRUGIA
Membre

M. Piero FASSINO
Membre

M. Mario FAVA
Membre

M. Ján FERENČÁK
Membre

M. Javier FERNÁNDEZ FERNÁNDEZ
Membre

M. Guillermo FERNÁNDEZ VARA
Membre

Mme Mary FREEHILL
Membre

Mme Mariana GĂJU
Membre

M. Emiliano GARCÍA-PAGE SÁNCHEZ
Membre

M. Jens Christian GJESING
Membre

Mme Agneta GRANSTRÖM
Membre

M. Tilo GUNDLACK
Membre

M. Rumen GUNINSKI
Membre

Mme Barbara HACKENSCHMIDT
Membre

Mme Ulrike HILLER
Membre

M. Jaroslav HLINKA
Membre

Mme Birgit HONÉ
Membre

M. Basílio HORTA
Membre

M. Jácint HORVÁTH
Membre

Mme Judith HUGHES
Membre

M. Alain HUTCHINSON
Membre

M. Franco IACOP
Membre

M. Christian ILLEDITS
Membre

M. Hicham IMANE
Membre

Mme Camilla JANSON
Membre

Mme Annemiek JETTEN
Membre

M. Aleksander JEVŠEK
Membre

M. Tom JUNGEN
Membre

M. Peter KAISER
Membre

M. Georgios KAMINIS
Membre

Mme Anne KARJALAINEN
Membre

M. Apostolos KATSIFARAS
Membre

M. Kevin KEENAN
Membre

M. Ioannis KOURAKIS
Membre

M. Peter KURZ
Membre

M. Gérard LAHELLEC
Membre

**M. Francisco Javier LAMBÁN
MONTAÑÉS**
Membre

M. Karl-Heinz LAMBERTZ
Membre

M. Ričardas MALINAUSKAS
Membre

M. Fernando MEDINA
Membre

Mme Françoise MESNARD
Membre

M. Victor MORARU
Membre

M. Vladimir MOSKOV
Membre

M. Mikkel NÄKKÄLÄJÄRVI
Membre

M. Robert Sorin NEGOIȚĂ
Membre

Mme Carina NILSSON
Membre

M. Vojko OBERSNEL
Membre

M. Petr OSVALD
Membre

M. Karsten Uno PETERSEN
Membre

M. Francesco PIGLIARU
Membre

M. Zbigniew PODRAZA
Membre

Mme Regina POERSCH
Membre

M. Ion PRIOTEASA
Membre

M. Ximo PUIG I FERRER
Membre

Mme Anne QUART
Membre

Mme Heike RAAB
Membre

M. Ilmar REEPALU
Membre

Mme Yoomi RENSTRÖM
Membre

M. Giuseppe RINALDI
Membre

M. Tomas RISTE
Membre

M. Enrico ROSSI
Membre

Mme Simonetta SALIERA
Membre

Mme Nathalie SARRABEZOLLES
Membre

M. Ioannis SGOUROS
Membre

M. Matthias STADLER
Membre

M. Stavros STAVRINIDES
Membre

M. Rob STEWART
Membre

M. Bogdan Andrei TOADER
Membre

M. Tilman TÖGEL
Membre

M. Marius Horia ȚUȚUIANU
Membre

M. André VAN DE NADORT
Membre

M. Zoltán VARGA
Membre

M. Lyudmil VESSELINOV
Membre

M. André VIOLA
Membre

M. Hannes WENINGER
Membre

Mme Babette WINTER
Membre

M. Gerry WOOP
Membre

M. Jiří ZIMOLA
Membre

M. Nicola ZINGARETTI
Membre

Mme Olga ZRIHEN
Membre

ALLIANCE DES DÉMOCRATES ET LIBÉRAUX POUR L'EUROPE (ADLE)

alde@cor.europa.eu

M. Bartolomeus (Bart) SOMERS
Président

**Mme Ulrika CARLEFALL
LANDERGREN**
Première vice-présidente

M. Hasan AZIS
Membre

Mme Jeannette BALJEU
Membre

M. Jean-François BARNIER
Membre

Mme Simone BEISSEL
Membre

Mme Inga BĒRZIŅA
Membre

M. Fernando CLAVIJO BATLLE
Membre

M. François DECOSTER
Membre

M. René DE HEER
Membre

Mme Kate FEENEY
Membre

M. Valter FLEGO
Membre

M. Erik FLYVHOLM
Membre

Mme Mélanie FORTIER
Membre

Mme Jasna GABRIČ
Membre

Mme Ligita GINTERE
Membre

M. Vytautas GRUBLIAUSKAS
Membre

Mme Doreen HUDDART
Membre

M. Jens Bo IVE
Membre

M. Andris JAUNSLEINIS
Membre

M. Kalev KALLO
Membre

Mme Ewa-May KARLSSON
Membre

M. Klaas KIELSTRA
Membre

Mme Adriana KRŇÁČOVÁ
Membre

M. Arne LĚGAARD
Membre

M. Jess LAURSEN
Membre

M. Aleksandrs LIELMEŽS
Membre

Mme Margaret LISHMAN
Membre

M. Cees LOGGEN
Membre

M. Jerry LUNDY
Membre

M. Ossi MARTIKAINEN
Membre

M. Jean-Vincent PLACÉ
Membre

**Mme Jaroslava POKORNÁ
JERMANOVÁ**
Membre

Mme Andreja POTOČNIK
Membre

M. Leonīds SALCEVIČS
Membre

M. Beytula SALI
Membre

M. Urmas SUKLES
Membre

Mme Satu TIETARI
Membre

Mme Annemieke TRAAG
Membre

M. Dainis TURLAIS
Membre

M. Iñigo URKULLU RENTERIA
Membre

M. Marius Ioan URSĂCIUC
Membre

M. Jean-Luc VANRAES
Membre

M. Jean-Noël VERFAILLIE
Membre

M. Vytautas VIGELIS
Membre

M. Jānis VĪTOLIŅŠ
Membre

M. Mart VÖRKLAEV
Membre

ALLIANCE EUROPÉENNE (AE)

ea-secretariat@cor.europa.eu

M. Karl VANLOUWE
Président

M. Stanisław SZWABSKI
Premier vice-président

M. Anthony Gerard BUCHANAN
Vice-président

M. Kieran MCCARTHY
Vice-président

M. Andrew Varah COOPER
Membre

M. Emil DRĂGHICI
Membre

Mme Mairi Angela GOUGEON
Membre

M. Marc HENDRICKX
Membre

M. Virginijus KOMSKIS
Membre

Mme Marie-Antoinette MAUPERTUIS
Membre

M. Hughie MCGRATH
Membre

M. Marek OLSZEWSKI
Membre

M. Miloslav REPASKÝ
Membre

M. Uno SILBERG
Membre

M. Enda STENSON
Membre

M. Dariusz Antoni STRUGAŁA
Membre

M. Marek TRAMŚ
Membre

M. Tadeusz TRUSKOLASKI
Membre

M. Karim VAN OVERMEIRE
Membre

M. Dariusz WRÓBEL
Membre

M. Povilas ŽAGUNIS
Membre

CONSERVATEURS ET RÉFORMISTES EUROPÉENS (CRE)

ecr@cor.europa.eu

M. Rob JONKMAN
Président

M. Oldřich VLASÁK
Premier vice-président

M. Joseph COONEY
Vice-président

M. Tadeuš ANDŽEJEVSKI
Membre

M. Kevin Paul BENTLEY
Membre

M. Matteo Luigi BIANCHI
Membre

M. Pavel BRANDA
Membre

M. Roberto CIAMBETTI
Membre

Mme Štěpánka FRAŇKOVÁ
Membre

M. Maurice GOLDEN
Membre

M. Paweł GRZYBOWSKI
Membre

M. Ilpo HELTIMOINEN
Membre

M. Dan JIRÁNEK
Membre

M. Vytautas KANEVIČIUS
Membre

M. Per NØRHAVE
Membre

M. Władysław ORTYL
Membre

Mme Dee SHARPE
Membre

M. Harvey SIGGS
Membre

M. David SIMMONDS
Membre

Mme Judith Anne WALLACE
Membre

M. Luca ZAIA
Membre

NON-INSCRITS (NI)

Greffe@cor.europa.eu

M. János ÁRGYELÁN
Membre

Mme Miren Uxue BARCOS BERRUEZO
Membre

M. Trevor CUMMINGS
Membre

M. Róbert DUDÁS
Membre

M. Andros KARAYIANNIS
Membre

M. Gerry MURRAY
Membre

M. Carlos PINTO DE SÁ
Membre

Commissions

6E MANDAT — COMMISSION DES RESSOURCES NATURELLES (NAT)

nat@cor.europa.eu

M. Ossi MARTIKAINEN

Président

M. Christophe CLERGEAU

Premier vice-président

M. Miguel Filipe ALBUQUERQUE

Membre

M. Miguel ALVES

Membre

M. Vasco Ilídio ALVES CORDEIRO

Membre

M. Nikos ANASTASIOU

Membre

M. Gaetano ARMAO

Membre

Mme Francina ARMENGOL I SOCIAS

Membre

M. Stavros ARNAOUTAKIS

Membre

M. João AZEVEDO

Membre

M. Samuel AZZOPARDI

Membre

Mme Inga BĚRZIŇA

Membre

M. Matteo BESOZZI

Membre

Mme Kirstine Helene BILLE

Membre

M. Roby BIWER

Membre

M. Jacques BLANC

Membre

M. Pavel BRANDA

Membre

M. Anthony Gerard BUCHANAN

Membre

M. José Ignacio CENICEROS

GONZÁLEZ

Membre

M. Nikolaos CHIOTAKIS

Membre

M. Roberto CIAMBETTI

Membre

M. Trevor CUMMINGS

Membre

M. Salvatore DE MEO

Membre

Mme Susana DÍAZ PACHECO

Membre

M. Emil DRĂGHICI

Membre

M. Jan DURNEZ

Membre

M. Jarosław DWORZAŃSKI

Membre

M. Gheorghe FALCĂ

Membre

Mme Rose-Marie FALQUE

Membre

M. Mario FAVA

Membre

M. Guillermo FERNÁNDEZ VARA

Membre

M. Erik FLYVHOLM

Membre

Mme Štěpánka FRAŇKOVÁ

Membre

M. Olgierd GEBLEWICZ

Membre

Mme Agneta GRANSTRÖM

Membre

M. Vytautas GRUBLIAUSKAS

Membre

M. Paweł GRZYBOWSKI

Membre

M. Tilo GUNDLACK

Membre

M. Rumen GUNINSKI

Membre

M. Ilpo HELTIMOINEN

Membre

M. Marc HENDRICKX

Membre

M. Juan Vicente HERRERA CAMPO

Membre

Mme Sirpa HERTELL

Membre

M. Alain HUTCHINSON

Membre

Mme Camilla JANSON

Membre

Mme Annemiek JETTEN

Membre

M. Aleksander JEVŠEK

Membre

M. Stanislav JURÁNEK

Membre

M. Ali KAES

Membre

M. Alexandros KAHRIMANIS

Membre

M. Georgios KAMINIS

Membre

Mme Ewa-May KARLSSON

Membre

M. Arno KOMPATSCHER

Membre

M. Virginijus KOMSKIS

Membre

M. Louis KOUMENIDES

Membre

Mme Helma KUHN-THEIS

Membre

M. Peter KURZ

Membre

M. Gérard LAHELLEC

Membre

M. Cor LAMERS

Membre

M. Aleksandrs LIELMEŽS

Membre

M. Paul LINDQUIST

Membre

M. Cees LOGGEN

Membre

M. Fernando LÓPEZ MIRAS

Membre

M. Jerry LUNDY

Membre

M. László MAJTHÉNYI

Membre

M. Danijel MARUŠIĆ

Membre

Mme Marie-Antoinette MAUPERTUIS

Membre

M. Gerry MURRAY

Membre

M. Ivo NESROVNAL

Membre

M. Alberto NUÑEZ FEIJOO
Membre

M. Karsten Uno PETERSEN
Membre

M. Zbigniew PODRAZA
Membre

Mme Regina POERSCH
Membre

M. Jean-Paul POURQUIER
Membre

M. Ion PRIOTEASA
Membre

Mme Anne QUART
Membre

M. Stefan RADEV
Membre

M. Miloslav REPASKÝ
Membre

M. Didier ROBERT
Membre

M. Franci ROKAVEC
Membre

M. Beytula SALI
Membre

Mme Nathalie SARRABEZOLLES
Membre

M. Oszkár SESZTÁK
Membre

Mme Dee SHARPE
Membre

M. Harvey SIGGS
Membre

M. Uno SILBERG
Membre

M. Enda STENSON
Membre

M. Rob STEWART
Membre

M. Dariusz Antoni STRUGAŁA
Membre

M. Mieczysław STRUK
Membre

M. Urmas SUKLES
Membre

M. Róbert SZABÓ
Membre

M. Bogdan Andrei TOADER
Membre

M. Tilman TÖGEL
Membre

M. Donato TOMA
Membre

Mme Annemieke TRAAG
Membre

M. Željko TURK
Membre

M. Marius Ioan URSĂCIUC
Membre

M. Jean-Luc VANRAES
Membre

M. Lyudmil VESSELINOV
Membre

M. Hanspeter WAGNER
Membre

Mme Judith Anne WALLACE
Membre

Mme Marion WALSMANN
Membre

M. Dariusz WRÓBEL
Membre

M. Povilas ŽAGUNIS
Membre

M. Luca ZAIA
Membre

M. Jiří ZIMOLA
Membre

M. Mark WEINMEISTER
Membre

6E MANDAT — COMMISSION DE LA CITOYENNETÉ, DE LA GOUVERNANCE, DES AFFAIRES INSTITUTIONNELLES ET EXTÉRIEURES (CIVEX)

civex@cor.europa.eu

Mme Barbara DUDEN
Présidente

M. François DECOSTER
Premier vice-président

M. Arnoldas ABRAMAVIČIUS
Membre

M. Miguel Filipe ALBUQUERQUE
Membre

M. Tadeuš ANDŽEJEVSKI
Membre

M. János ÁRGYELÁN
Membre

Mme Jennette ARNOLD
Membre

M. Hasan AZIS
Membre

M. Samuel AZZOPARDI
Membre

M. Andrea BALLARÈ
Membre

M. Jean-François BARNIER
Membre

Mme Simone BEISSEL
Membre

M. Ondřej BENEŠÍK
Membre

Mme Inga BĒRZIŅA
Membre

M. Matteo Luigi BIANCHI
Membre

M. Vincenzo BIANCO
Membre

M. Per BØDKER ANDERSEN
Membre

M. Albert BORE
Membre

M. Peter BOSSMAN
Membre

M. Theo BOVENS
Membre

M. Nikolaos CHIOTAKIS
Membre

M. Joseph COONEY
Membre

M. René DE HEER
Membre

Mme Rosa Eva DÍAZ TEZANOS
Membre

M. Nikola DOBROSLAVIĆ
Membre

M. Emil DRĂGHICI
Membre

Mme Jelena DRENJANIN
Membre

M. Róbert DUDÁS
Membre

M. Decebal FĂGĂDĂU
Membre

M. Piero FASSINO
Membre

M. Mario FAVA
Membre

M. Ján FERENČÁK
Membre

M. Alessandro FERMI
Membre

M. Javier FERNÁNDEZ FERNÁNDEZ
Membre

M. Olgierd GEBLEWICZ
Membre

Mme Ligita GINTERE
Membre

M. Jens Christian GJESING
Membre

M. Maurice GOLDEN
Membre

Mme Mairi Angela GOUGEON
Membre

M. Jaroslav HLINKA
Membre

Mme Katy HOFFMEISTER
Membre

Mme Birgit HONÉ
Membre

M. Basílio HORTA
Membre

Mme Doreen HUDDART
Membre

Mme Camilla JANSON
Membre

M. Hans JANSSEN
Membre

M. Aleksander JEVŠEK
Membre

M. Dimitrios KALOGEROPOULOS
Membre

M. Andros KARAYIANNIS
Membre

Mme Romy KARIER
Membre

Mme Adriana KRŇÁČOVÁ
Membre

M. Karl-Heinz LAMBERTZ
Membre

M. Jess LAURSEN
Membre

Mme Gun-Mari LINDHOLM
Membre

M. Roman LÍNEK
Membre

M. Fernando LÓPEZ MIRAS
Membre

Mme Eleni LOUKAIDOU
Membre

M. Jerry LUNDY
Membre

Mme Anna MAGYAR
Membre

M. László MAJTHÉNYI
Membre

M. Markku MARKKULA
Membre

M. Danijel MARUŠIĆ
Membre

M. Hughie MCGRATH
Membre

M. Victor MORARU
Membre

M. Michael MURPHY
Membre

M. Kurmet MÜÜRSEPP
Membre

M. Mikkel NÄKKÄLÄJÄRVI
Membre

Mme Carina NILSSON
Membre

M. Alberto NUÑEZ FEIJOO
Membre

M. Emilian OPREA
Membre

M. Władysław ORTYL
Membre

M. Petr OSVALD
Membre

Mme Diana OVCHAROVA
Membre

M. Jean-Vincent PLACÉ
Membre

M. Antonio ROMÁN JASANADA
Membre

M. Stéphan ROSSIGNOL
Membre

M. Christophe ROUILLON
Membre

M. Eckhard RUTHEMEYER
Membre

M. Beytula SALI
Membre

Mme Simonetta SALIERA
Membre

M. Franz SCHAUSBERGER
Membre

M. Michael SCHNEIDER
Membre

M. David SIMMONDS
Membre

M. Robert SMRDELJ
Membre

M. Thierry SOLERE
Membre

M. Bartolomeus (Bart) SOMERS
Membre

M. Mark SPEICH
Membre

M. Spyros SPYRIDON
Membre

M. Matthias STADLER
Membre

M. Urmas SUKLES
Membre

M. Stanisław SZWABSKI
Membre

M. Marek TRAMŚ
Membre

M. Željko TURK
Membre

M. Marius Horia ȚUȚUIANU
Membre

M. Apostolos TZITZIKOSTAS
Membre

M. Iñigo URKULLU RENTERIA
Membre

M. Wim VAN DE DONK
Membre

M. Luc VAN DEN BRANDE
Membre

M. Karim VAN OVERMEIRE
Membre

Mme Martine VASSAL
Membre

M. André VIOLA
Membre

M. Markus WALLNER
Membre

M. Ludwik Kajetan WĘGRZYN
Membre

M. Guido WOLF
Membre

M. Gerry WOOP
Membre

M. Marek WOŹNIAK
Membre

M. Dariusz WRÓBEL
Membre

M. Nikolay ZAYCHEV
Membre

M. Nicola ZINGARETTI
Membre

M. Franco IACOP
Membre

6E MANDAT — COMMISSION DE LA POLITIQUE SOCIALE, DE L'ÉDUCATION, DE L'EMPLOI, DE LA RECHERCHE ET DE LA CULTURE (SEDEC)

sedec@cor.europa.eu

M. José Ignacio CENICEROS GONZÁLEZ

Président

M. Alin-Adrian NICA

Premier vice-président

M. Nikos ANASTASIOU

Membre

M. Tadeuš ANDŽEJEVSKI

Membre

M. Mick ANTONIW AM

Membre

M. János ÁRGYELÁN

Membre

M. Gaetano ARMAO

Membre

M. Ionel ARSENE

Membre

M. João AZEVEDO

Membre

Mme Miren Uxue BARCOS

BERRUEZO

Membre

M. Milan BELICA

Membre

M. Matteo Luigi BIANCHI

Membre

M. Vincenzo BIANCO

Membre

M. Jacques BLANC

Membre

Mme Danièle BOEGLIN

Membre

M. Csaba BORBOLY

Membre

M. Theo BOVENS

Membre

M. Anthony Gerard BUCHANAN

Membre

M. Abel CABALLERO ÁLVAREZ

Membre

Mme Martine CALDEROLI-LOTZ

Membre

Mme Ulrika CARLEFALL

LANDERGREN

Membre

M. Christophe CLERGEAU

Membre

M. Andrew Varah COOPER

Membre

M. Joseph CORDINA

Membre

M. Róbert DUDÁS

Membre

M. Jan DURNEZ

Membre

M. Jozef DVONČ

Membre

Mme Malina EDREVA

Membre

Mme Barbara EIBINGER-MIEDL

Membre

M. Decebal FĂGĂDĂU

Membre

Mme Kate FEENEY

Membre

Mme Štěpánka FRAŇKOVÁ

Membre

Mme Mary FREEHILL

Membre

Mme Jasna GABRIČ

Membre

Mme Concepción GAMARRA RUIZ-

CLAVIJO

Membre

M. Domenico GAMBACORTA

Membre

M. Emiliano GARCÍA-PAGE SÁNCHEZ

Membre

Mme Ligita GINTERE

Membre

M. Jens Christian GJESING

Membre

M. Paweł GRZYBOWSKI

Membre

M. Marc HENDRICKX

Membre

M. Juan Vicente HERRERA CAMPO

Membre

Mme Ulrike HILLER

Membre

Mme Katy HOFFMEISTER

Membre

M. Jácint HORVÁTH

Membre

Mme Tanya HRISTOVA

Membre

Mme Judith HUGHES

Membre

M. Alain HUTCHINSON

Membre

M. Jens Bo IVE

Membre

M. Hans JANSSEN

Membre

M. Adam Sebastian JARUBAS

Membre

M. Lech JAWORSKI

Membre

M. Dan JIRÁNEK

Membre

M. Rob JONKMAN

Membre

M. Tom JUNGEN

Membre

M. Stanislav JURÁNEK

Membre

M. Alexandros KAHRIMANIS

Membre

Mme Romy KARIER

Membre

Mme Anne KARJALAINEN

Membre

M. Apostolos KATSIFARAS

Membre

M. Klaas KIELSTRA

Membre

M. Arno KOMPATSCHER

Membre

M. Virginijus KOMSKIS

Membre

M. Raymund KOVÁCS

Membre

Mme Helma KUHN-THEIS

Membre

M. Arne LÆGAARD

Membre

M. Karl-Heinz LAMBERTZ

Membre

M. Aleksandrs LIELMEŽS

Membre

Mme Gun-Mari LINDHOLM

Membre

M. Markku MARKKULA

Membre

M. Kieran MCCARTHY

Membre

Mme Françoise MESNARD

Membre

M. Anthony MIFSUD

Membre

M. Vladimir MOSKOV

Membre

M. Kurmet MÜÜRSEPP

Membre

M. Marek OLSZEWSKI

Membre

M. Emilian OPREA

Membre

M. Carlos PINTO DE SÁ

Membre

M. Jean-Vincent PLACÉ

Membre

M. Zbigniew PODRAZA

Membre

Mme Jaroslava POKORNÁ

JERMANOVÁ

Membre

Mme Heike RAAB

Membre

Mme Yoomi RENSTRÖM

Membre

M. Tomas RISTE

Membre

M. Didier ROBERT

Membre

M. Franci ROKAVEC

Membre

M. Antonio ROMÁN JASANADA

Membre

M. Enrico ROSSI

Membre

M. Eckhard RUTHEMEYER

Membre

Mme Simonetta SALIERA

Membre

Mme Nathalie SARRABEZOLLES

Membre

M. Franz SCHAUSBERGER

Membre

M. Ioannis SGOUROS

Membre

Mme Dee SHARPE

Membre

M. Sławomir SOSNOWSKI

Membre

M. Stavros STAVRINIDES

Membre

M. Tilman TÖGEL

Membre

M. Marek TRAMŚ

Membre

M. Apostolos TZITZIKOSTAS

Membre

M. Mart VÖRKLAEV

Membre

Mme Babette WINTER

Membre

M. Povilas ŽAGUNIS

Membre

M. Zlatko ZHIVKOV

Membre

M. Peter KAISER

Membre

6E MANDAT — COMMISSION DE LA POLITIQUE ÉCONOMIQUE (ECON)

econ@cor.europa.eu

M. Michel DELEBARRE

Président

M. Arnoldas ABRAMAVIČIUS

Premier vice-président

M. Paweł ADAMOWICZ

Membre

M. Konstantinos AGORASTOS

Membre

M. Stephen ALAMBRITIS

Membre

Mme Francina ARMENGOL I SOCIAS

Membre

M. Hasan AZIS

Membre

Mme Jeannette BALJEU

Membre

M. Andrea BALLARÈ

Membre

Mme Simone BEISSEL

Membre

M. Milan BELICA

Membre

M. Kevin Paul BENTLEY

Membre

M. Per BØDKER ANDERSEN

Membre

M. Peter BOSSMAN

Membre

M. Gustaw Marek BRZEZIN

Membre

M. Abel CABALLERO ÁLVAREZ

Membre

Mme Martine CALDEROLI-LOTZ

Membre

M. Joseph COONEY

Membre

M. Joseph CORDINA

Membre

M. José DA CUNHA COSTA

Membre

M. Salvatore DE MEO

Membre

Mme Rosa Eva DÍAZ TEZANOS

Membre

Mme Jelena DRENJANIN

Membre

M. Jozef DVONČ

Membre

M. Jarosław DWORZAŃSKI

Membre

Mme Barbara EIBINGER-MIEDL

Membre

M. Paul FARRUGIA

Membre

M. Piero FASSINO

Membre

Mme Kate FEENEY

Membre

M. Javier FERNÁNDEZ FERNÁNDEZ

Membre

M. Valter FLEGO

Membre

Mme Deirdre FORDE

Membre

Mme Mélanie FORTIER

Membre

Mme Mariana GÂJU

Membre

M. Ángel GARRIDO GARCÍA

Membre

M. Maurice GOLDEN

Membre

M. Tilo GUNDLACK

Membre

Mme Barbara HACKENSCHMIDT

Membre

Mme Pauliina HAIJANEN

Membre

M. Ilpo HELTIMOINEN

Membre

M. Basílio HORTA

Membre

M. Jácint HORVÁTH

Membre

M. Bruno HRANIĆ

Membre

Mme Judith HUGHES

Membre

M. Hicham IMANE

Membre

M. Adam Sebastian JARUBAS

Membre

M. Andris JAUNSLEINIS

Membre

M. Lech JAWORSKI

Membre

M. Mihkel JUHKAMI

Membre

M. Tom JUNGEN

Membre

M. Peter KAISER

Membre

M. Stavros KALAFATIS
Membre

M. Kaleb KALLO
Membre

M. Georgios KAMINIS
Membre

M. Klaas KIELSTRA
Membre

M. Louis KOUMENIDES
Membre

M. Ioannis KOURAKIS
Membre

Mme Adriana KRŇÁČOVÁ
Membre

M. Arne LÆGAARD
Membre

M. Gérard LAHELLEC
Membre

M. Bernd LANGE
Membre

M. Heinz LEHMANN
Membre

M. Paul LINDQUIST
Membre

M. Roman LÍNEK
Membre

Mme Margaret LISHMAN
Membre

Mme Eleni LOUKAIDOU
Membre

M. Ričardas MALINAUSKAS
Membre

Mme Catuscia MARINI
Membre

M. Fernando MEDINA
Membre

M. Vladimir MOSKOV
Membre

M. Michael MURPHY
Membre

M. Robert Sorin NEGOIŢĂ
Membre

Mme Carina NILSSON
Membre

M. Per NØRHAVE
Membre

M. Carlos PINTO DE SÁ
Membre

**Mme Jaroslava POKORNÁ
JERMANOVÁ**
Membre

Mme Andreja POTOČNIK
Membre

M. Ion PRIOTEASA
Membre

M. Ximo PUIG I FERRER
Membre

M. Martin PŮTA
Membre

Mme Anne QUART
Membre

Mme Yoomi RENSTRÖM
Membre

M. Miloslav REPASKÝ
Membre

M. Enrico ROSSI
Membre

M. Christophe ROUILLON
Membre

M. Oszkár SESZTÁK
Membre

M. Thierry SOLERE
Membre

M. Mark SPEICH
Membre

M. Róbert SZABÓ
Membre

M. Adrian Ovidiu TEBAN
Membre

Mme Satu TIETARI
Membre

M. Bogdan Andrei TOADER
Membre

M. Zhivko TODOROV
Membre

M. Tadeusz TRUSKOLASKI
Membre

M. Dainis TURLAIS
Membre

M. André VAN DE NADORT
Membre

M. Karl VANLOUWE
Membre

M. Jean-Luc VANRAES
Membre

Mme Martine VASSAL
Membre

M. Jean-Noël VERFAILLIE
Membre

M. Vytautas VIGELIS
Membre

M. Jānis VĪTOLIŅŠ
Membre

M. Markus WALLNER
Membre

M. Ludwik Kajetan WĘGRZYN
Membre

M. Hannes WENINGER
Membre

M. Luca ZAIA
Membre

M. Zlatko ZHIVKOV
Membre

Mme Olga ZRIHEN
Membre

M. Rob JONKMAN
Membre

6E MANDAT — COMMISSION DE L'ENVIRONNEMENT, DU CHANGEMENT CLIMATIQUE ET DE L'ÉNERGIE (ENVE)

enve@cor.europa.eu

M. Cor LAMERS
Président

M. Roby BIWER
Premier vice-président

M. Vasco Ilídio ALVES CORDEIRO
Membre

M. Álvaro AMARO
Membre

M. Mick ANTONIW AM
Membre

M. Stavros ARNAOUTAKIS
Membre

Mme Jennette ARNOLD
Membre

Mme Jeannette BALJEU
Membre

**Mme Miren Uxue BARCOS
BERRUEZO**
Membre

M. Ondřej BENEŠÍK
Membre

M. Matteo BESOZZI
Membre

Mme Kirstine Helene BILLE
Membre

M. István BÓKA
Membre

M. Csaba BORBOLY
Membre

Mme Isabelle BOUDINEAU
Membre

M. Gustaw Marek BRZEZIN <i>Membre</i>	M. Jens Bo IVE <i>Membre</i>	M. Marek OLSZEWSKI <i>Membre</i>
M. Fernando CLAVIJO BATLLE <i>Membre</i>	M. Andris JAUNSLEINIS <i>Membre</i>	M. Władysław ORTYL <i>Membre</i>
M. Andrew Varah COOPER <i>Membre</i>	M. Dan JIRÁNEK <i>Membre</i>	M. Francesco PIGLIARU <i>Membre</i>
M. José DA CUNHA COSTA <i>Membre</i>	M. Ali KAES <i>Membre</i>	M. Jean-Paul POURQUIER <i>Membre</i>
M. Juan ESPADAS CEJAS <i>Membre</i>	M. Stavros KALAFATIS <i>Membre</i>	M. Martin PŪTA <i>Membre</i>
Mme Rose-Marie FALQUE <i>Membre</i>	M. Kalev KALLO <i>Membre</i>	Mme Heike RAAB <i>Membre</i>
M. Paul FARRUGIA <i>Membre</i>	M. Dimitrios KALOGEROPOULOS <i>Membre</i>	M. Stefan RADEV <i>Membre</i>
M. Ján FERENČÁK <i>Membre</i>	M. Vytautas KANEVIČIUS <i>Membre</i>	M. Ilmar REEPALU <i>Membre</i>
M. Alessandro FERMI <i>Membre</i>	M. Andros KARAYIANNIS <i>Membre</i>	M. József RIBÁNYI <i>Membre</i>
Mme Mélanie FORTIER <i>Membre</i>	Mme Ewa-May KARLSSON <i>Membre</i>	M. José RIBAU ESTEVES <i>Membre</i>
Mme Mary FREEHILL <i>Membre</i>	M. Kevin KEENAN <i>Membre</i>	M. Giuseppe RINALDI <i>Membre</i>
Mme Jasna GABRIČ <i>Membre</i>	M. Anders KNAPE <i>Membre</i>	M. Stéphan ROSSIGNOL <i>Membre</i>
Mme Mariana GĂJU <i>Membre</i>	M. Louis KOUMENIDES <i>Membre</i>	M. Leonīds SALCEVIČS <i>Membre</i>
Mme Concepción GAMARRA RUIZ-CLAVIJO <i>Membre</i>	M. Raymund KOVÁCS <i>Membre</i>	M. Ioannis SGOUROS <i>Membre</i>
M. Domenico GAMBACORTA <i>Membre</i>	M. Peter KURZ <i>Membre</i>	M. Harvey SIGGS <i>Membre</i>
M. Ángel GARRIDO GARCÍA <i>Membre</i>	M. Francisco Javier LAMBÁN MONTAÑÉS <i>Membre</i>	M. Bartolomeus (Bart) SOMERS <i>Membre</i>
Mme Mairi Angela GOUGEON <i>Membre</i>	M. Jess LAURSEN <i>Membre</i>	M. Sławomir SOSNOWSKI <i>Membre</i>
Mme Agneta GRANSTRÖM <i>Membre</i>	M. Michel LEBRUN <i>Membre</i>	M. Enda STENSON <i>Membre</i>
Mme Barbara HACKENSCHMIDT <i>Membre</i>	M. Heinz LEHMANN <i>Membre</i>	M. Witold STĘPIEŃ <i>Membre</i>
Mme Sirpa HERTELL <i>Membre</i>	M. Ričardas MALINAUSKAS <i>Membre</i>	M. Dariusz Antoni STRUGAŁA <i>Membre</i>
Mme Ulrike HILLER <i>Membre</i>	M. Pascal MANGIN <i>Membre</i>	M. Michael STRUGL <i>Membre</i>
M. Jaroslav HLINKA <i>Membre</i>	M. Hughie MCGRATH <i>Membre</i>	M. Adam STRUZIK <i>Membre</i>
Mme Birgit HONÉ <i>Membre</i>	Mme Françoise MESNARD <i>Membre</i>	Mme Satu TIETARI <i>Membre</i>
M. Bruno HRANIĆ <i>Membre</i>	M. Anthony MIFSUD <i>Membre</i>	M. Zhivko TODOROV <i>Membre</i>
Mme Doreen HUDDART <i>Membre</i>	M. Mikkel NÄKKÄLÄJÄRVI <i>Membre</i>	M. Donato TOMA <i>Membre</i>
M. Franco IACOP <i>Membre</i>	M. Robert Sorin NEGOIȚĂ <i>Membre</i>	Mme Annemieke TRAAG <i>Membre</i>
M. Christian ILLEDITS <i>Membre</i>	M. Vojko OBERSNEL <i>Membre</i>	M. Marius Horia ȚUȚUIANU <i>Membre</i>
		M. Iñigo URKULLU RENTERIA <i>Membre</i>

M. Marius Ioan URSĂCIUC
Membre

M. André VAN DE NADORT
Membre

M. Karl VANLOUWE
Membre

M. Zoltán VARGA
Membre

M. Jean-Noël VERFAILLIE
Membre

M. Lyudmil VESSELINOV
Membre

M. Vytautas VIGELIS
Membre

M. Oldřich VLASÁK
Membre

M. Mart VÖRKLAEV
Membre

M. Hanspeter WAGNER
Membre

Mme Judith Anne WALLACE
Membre

M. Mark WEINMEISTER
Membre

M. Hannes WENINGER
Membre

Mme Babette WINTER
Membre

M. Ivan ŽAGAR
Membre

M. Nikolay ZAYCHEV
Membre

Mme Olga ZRIHEN
Membre

M. Valter FLEGO
Membre

6E MANDAT — COMMISSION DE LA POLITIQUE DE COHÉSION TERRITORIALE ET DU BUDGET DE L'UE (COTER)

coter@cor.europa.eu

M. Petr OSVALD
Président

M. Spyros SPYRIDON
Premier vice-président

M. Paweł ADAMOWICZ
Membre

M. Konstantinos AGORASTOS
Membre

M. Stephen ALAMBRITIS
Membre

M. Miguel ALVES
Membre

M. Álvaro AMARO
Membre

M. Ionel ARSENE
Membre

M. Samuel AZZOPARDI
Membre

M. Jean-François BARNIER
Membre

M. Kevin Paul BENTLEY
Membre

M. Roby BIWER
Membre

Mme Danièle BOEGLIN
Membre

M. István BÓKA
Membre

M. Albert BORE
Membre

Mme Isabelle BOUDINEAU
Membre

M. Pavel BRANDA
Membre

**Mme Ulrika CARLEFALL
LANDERGREN**
Membre

M. Roberto CIAMBETTI
Membre

M. Fernando CLAVIJO BATLLE
Membre

M. Trevor CUMMINGS
Membre

M. François DECOSTER
Membre

M. René DE HEER
Membre

M. Michel DELEBARRE
Membre

Mme Susana DÍAZ PACHECO
Membre

M. Nikola DOBROSLAVIĆ
Membre

Mme Barbara DUDEN
Membre

Mme Malina EDREVA
Membre

M. Juan ESPADAS CEJAS
Membre

M. Gheorghe FALCĂ
Membre

M. Paul FARRUGIA
Membre

M. Guillermo FERNÁNDEZ VARA
Membre

M. Erik FLYVHOLM
Membre

Mme Deirdre FORDE
Membre

M. Emiliano GARCÍA-PAGE SÁNCHEZ
Membre

M. Vytautas GRUBLIAUSKAS
Membre

M. Rumen GUNINSKI
Membre

Mme Pauliina HAIJANEN
Membre

Mme Tanya HRISTOVA
Membre

M. Christian ILLEDITS
Membre

M. Hicham IMANE
Membre

Mme Annemiek JETTEN
Membre

M. Mihkel JUHKAMI
Membre

M. Ali KAES
Membre

M. Vytautas KANEVIČIUS
Membre

Mme Anne KARJALAINEN
Membre

M. Apostolos KATSIFARAS
Membre

M. Kevin KEENAN
Membre

M. Anders KNAPE
Membre

M. Ioannis KOURAKIS
Membre

**M. Francisco Javier LAMBÁN
MONTAÑÉS**
Membre

M. Bernd LANGE
Membre

M. Michel LEBRUN
Membre

Mme Margaret LISHMAN
Membre

M. Cees LOGGEN
Membre

Mme Eleni LOUKAIDOU
Membre

Mme Anna MAGYAR
Membre

M. Pascal MANGIN

Membre

Mme Catuscia MARINI

Membre

M. Ossi MARTIKAINEN

Membre

Mme Marie-Antoinette MAUPERTUIS

Membre

M. Kieran MCCARTHY

Membre

M. Fernando MEDINA

Membre

Mme Johanna MIKL-LEITNER

Membre

M. Victor MORARU

Membre

M. Gerry MURRAY

Membre

M. Ivo NESROVNAL

Membre

M. Alin-Adrian NICA

Membre

M. Per NØRHAVE

Membre

M. Vojko OBERSNEL

Membre

Mme Diana OVCHAROVA

Membre

M. Karsten Uno PETERSEN

Membre

M. Francesco PIGLIARU

Membre

Mme Regina POERSCH

Membre

Mme Andreja POTOČNIK

Membre

M. Ximo PUIG I FERRER

Membre

M. Ilmar REEPALU

Membre

M. José RIBAU ESTEVES

Membre

M. Giuseppe RINALDI

Membre

M. Tomas RISTE

Membre

M. Leonīds SALCEVIČS

Membre

M. Michael SCHNEIDER

Membre

M. Uno SILBERG

Membre

M. David SIMMONDS

Membre

M. Robert SMRDELJ

Membre

M. Stavros STAVRINIDES

Membre

M. Witold STĘPIEŃ

Membre

M. Rob STEWART

Membre

M. Mieczysław STRUK

Membre

M. Adam STRUZIK

Membre

M. Stanisław SZWABSKI

Membre

M. Adrian Ovidiu TEBAN

Membre

M. Tadeusz TRUSKOLASKI

Membre

M. Dainis TURLAIS

Membre

M. Wim VAN DE DONK

Membre

M. Luc VAN DEN BRANDE

Membre

M. Karim VAN OVERMEIRE

Membre

M. Zoltán VARGA

Membre

M. André VIOLA

Membre

M. Jānis VĪTOLIŅŠ

Membre

M. Oldřich VLASÁK

Membre

Mme Marion WALSMANN

Membre

M. Guido WOLF

Membre

M. Gerry WOOP

Membre

M. Marek WOŹNIAK

Membre

M. Ivan ŽAGAR

Membre

M. Jiří ZIMOLA

Membre

M. Nicola ZINGARETTI

Membre

M. József RIBÁNYI

Membre

Secrétariat général du Comité européen des régions

Rue Belliard 101 / Belliardstraat 101
1040 Bruxelles/Brussel
BELGIQUE
<http://www.cor.europa.eu>
Tél. +32 2282-2211
Fax +32 2282-2325

CABINET DU PRÉSIDENT

M. Julien DE RIDDER

Chef de cabinet

Tél. +32 2282-2309

Fax +32 2282-2069

Anastasia ARVANITI

Administratrice

Tél. +32 2282-2373

Mme Laura BROICH

Administratrice

Tél. +32 2282 2131

M. Jean-Paul BUFFAT

Administrateur

Tél. +32 2282 2256

M. Michael JANSEN

Administrateur

Tél. +32 2282 2382

M. Nicolas LETE

Administrateur

Tél. +32 2282 2540

M. Filippo TERRUSO

Administrateur

Tél. +32 2282-2291

SECRÉTARIATS DES GROUPES POLITIQUES

Groupe du parti populaire européen (PPE)

M. Heinz-Peter KNAPP

Secrétaire général

Tél. +32 2282-2221

Fax +32 2282-2329

M. Vasileios ANTONIOU

Administrateur

Tél. +32 2282-2388

Fax +32 2282-2329

M. Simone BRUSADIN

Administrateur

Tél. +32 2282-2091

M. Grigor ASENOV

Administrateur

Tél. +32 2282-2536

Mme Agnieszka BIDZINSKA

Administratrice

Tél. +32 2282-2078

M. James BYRNE

Administrateur

Tél. +32 2282-2254

M. Marko JUVANCIC

Administrateur

Tél. +32 2282-2520

Mme Heli NIEMELÄ-FARRER

Administratrice

Tél. +32 2282-xxxx

Mme Kathryn OWENS

Administratrice

Tél. +32 2282-2400

Fax +32 2282-2329

Mme Inès ROSETA

Administratrice

Tél. +32 2282-2247

Fax +32 2282-2329

M. Aurel TRANDAFIR

Administrateur

Tél. +32 2282-2094

Groupe du parti socialiste européen (PSE)

M. Jordi HARRISON

Secrétaire général

Tél. +32 2282-2312

Fax +32 2282-2318

Mme Aliona FORNEA

Administratrice

Tél. +32 2282-2570

Mme Mirea CARTABBIA

Administratrice

Tél. +32 2282-2381

Mme Olga FOTINOU

Administratrice

Tél. +32 2282-2086

Fax +32 2282-2069

M. Matthieu HORNUNG

Administrateur

Tél. +32 2282-2578

Fax +32 2282-2069

Mme Chiara MALAGODI

Administratrice

Tél. +32 2282-2224

Fax +32 2282-2069

M. Bastian MEIC

Administrateur

Tél. +32 2282 2255

M. Santiago MONDRAGON VIAL

Administrateur

Tél. +32 2282-2283

M. Justus SCHÖNLAU

Administrateur

Tél. +32 2282-2227

Fax +32 2282-2069

Groupe "Alliance des démocrates et des libéraux pour l'Europe" (ADLE)

M. Sean O'CURNEEN

Secrétaire général

Tél. +32 2282-2226

Fax +32 2282-2331

M. Abdoul DIALLO

Administrateur

Tél. +32 2282-2282

Fax +32 2282-2331

M. Andrej LAVTAR

Administrateur

Tél. +32 2282-2432

Mme Johanna LINDBLOM

Administratrice

Tél. +32 2282-2238

Fax +32 2282-2331

Vanesa KNEZEVIC

Administratrice

Tél. +32 2546 8372

Groupe "Alliance européenne" (AE)

M. Michael O'CONCHUIR

Secrétaire général

Tél. +32 2282-2251

Fax +32 2282-2334

M. Pavle LICINA

Administrateur
Tél. +32 2282-2168

M. Endrik MARFIA

Administrateur
Tél. +32 2282-2204

Mme Bogna RODZIEWICZ

Administratrice
Tél. +32 2282-2158
Fax +32 2282-2334

SECRETARIAT GÉNÉRAL

M. Jiří BURIÁNEK

Secrétaire général
Tél. +32 2282-2005
Fax +32 2282-2007

Cabinet du secrétaire général

M. Gianluca SPINACI

Chef de cabinet
Tél. +32 2282-2541
Fax +32 2282-2442

M. Klaus BOELE

Administrateur
Tél. +32 2282-2594

Groupe des conservateurs et réformateurs européens (ECR)

Mme Neva SADIKOGLU

Secrétaire général
Tél. +32 2282-2263

M. Boris ESSENDER

Administrateur
Tél. +32 2282-2390
Fax +32 2282-2180

Mme Marie-Pierre JOUGLAIN

Administratrice
Tél. +32 2282-2566

Mme Anna PASSERA

Administratrice
Tél. +32 2299-5619

Conseillers du secrétaire général

M. Christian GSODAM

Conseiller
Tél. +32 2282-2121
Fax +32 2282-2150

M. Adam LAZARSKI

Administrateur
Tél. +32 2282-2423

M. Frantisek MARKOVIC

Administrateur
Tél. +32 2282-2539

M. Jacopo PICCINETTI

Administrateur
Tél. +32 2282-2441

Audit interne

Mme Pascale VAN OUTRYVE

D'YDEWALLE
Chef d'unité
Tél. +32 2282-2456
Fax +32 2282-2150

Mme Barbara MASOTTI

Administratrice
Tél. +32 2282-2398
Fax +32 2282-2150

Service du Protocole

Mme Lambrini YALAMBOUKIDOU

Chef d'unité
Tél. +32 2282-2154
Fax +32 2282-2338

DIRECTION A — MEMBRES ET SESSIONS PLÉNIÈRES

M. Pedro CERVILLA

Directeur
Tél. +32 2282-2189
Fax +32 2282-2072

M. Juan Carlos CAÑOTO ARGÜELLES

Directeur adjoint
Tél. +32 2282-2547

M. Paulo ROCHA TRINDADE

Administrateur
Tél. +32 2282-2166

Mme Oana STINGA

Administratrice
Tél. +32 2546-8367

Unité A1 — Services aux membres et eCoR

M. Pierre-Alexis FERAL

Chef d'unité
Tél. +32 2282-2205
Fax +32 2282-2050

M. Christophe BANSART

Administrateur
Tél. +32 2282-2498

Mme Cintia DA LUZ TANQUEIRO DIAS

Administratrice
Tél. +32 2546-8124

Mme Lina GREBLIUNIENE

Administratrice
Tél. +32 2282-2550

M. Athanasios KASKAMANIDIS

Administrateur
Tél. +32 2282-2068

M. Dimitrios KATSANIDIS

Administrateur
Tél. +32 2546-9703
Fax +32 2282-2119

Mme Mihaela LAFONT

Administratrice
Tél. +32 2282-2365

M. Apor SAJGO

Administrateur
Tél. +32 2546-8484

M. Patrick SCHAUMANS

Administrateur
Tél. +32 2282-2292
Fax +32 2282-2287

Unité A2 — Organes statutaires et réunions

Mme Caroline BOUQUEREL

Chef d'unité
Tél. +32 2546-9019
Fax +32 2546-9080

Mme Saskia BELJAARS-VERHOEVEN

Administratrice
Tél. +32 2282-2315
Fax +32 2282-2119

Mme Elena BRAVO CASADO

Administratrice
Tél. +32 2282-2506

Mme Erica SAVAZZI

Administratrice
Tél. +32 2282-2370

Mme Julianna SZABO

Administratrice
Tél. +32 2282-2029

Unité A3 — Affaires juridiques

Mme Sophie BACHOTET

Chef d'unité
Tél. +32 2282-2180
Fax +32 2282-3334

M. Michele ANTONINI

Administrateur
Tél. +32 2282-2489

M. Manuel ESPARRAGO ARZADUN

Administrateur
Tél. +32 2282-2120

M. Antonio FIGUEIRA

Administrateur
Tél. +32 2282-2016

DIRECTION B — TRAVAUX LÉGISLATIFS 1

M. Laurent THIEULE

Directeur

Tél. +32 2282-2199
Fax +32 2282-2338

M. Michael COLLINS

Directeur adjoint

Tél. +32 2282-2105
Fax +32 2282-2515

Mme Boglarka ASZTALOS

Administratrice

Tél. +32 2282-2470

Mme Iris URBAN

Administratrice

Tél. +32 2282-2096

Unité B1 — Commission NAT

M. Christof KIENEL

Chef d'unité

Tél. +32 2282-2521

Mme Anemarija KOSJEK

Administratrice

Tél. +32 2282-8480

Mme Sirle MERE

Administratrice

Tél. +32 2546-9526

Mme Helene MORAUT

Administratrice

Tél. +32 2282-2161

M. Dimo STOYANOV

Administrateur

Tél. +32 2282-2296

Mme Dorota TOMALAK

Administratrice

Tél. +32 2510-4007

Unité B2 — Commission ENVE

Mme Elisa GAROSI

Chef d'unité

Tél. +32 2282-2246
Fax +32 2282-2087

M. Alfonso ALCOLEA MARTINEZ

Administrateur

Tél. +32 2282-2015
Fax +32 2282-2087

M. Stefano PANOZZO

Administrateur

Tél. +32 2282-2361

Roberto RINALDI

Administrateur

Tél. +32 2282-2028

M. Jeroen VANDEUR

Administrateur

Tél. +32 2282-2364

Unité B3 — Commission CIVEX

Mme Silke TOENSHOFF

Chef d'unité

Tél. +32 2282-2455
Fax +32 2282-8366

Affaires constitutionnelles (CONST)

Mme Diana GARCIA ALCUBILLA

Administratrice

Tél. +02 2282-2003

Mario GRUBIŠIĆ

Administrateur

Tél. +32 2282-2584

Mme Simona-Elena LIVIDEANU

Administratrice

Tél. +32 2282-2583

Mme Benedetta PRICOLO

Administratrice

Tél. +32 2282-2446

Mme Katerina STAMATI

Administratrice

Tél. +32 2282-2273

M. Victor TILEA

Administrateur

Tél. +32 2282-2395

M. Oskar WHYTE

Administrateur

Tél. +32 2282-2319

Voisinage oriental et élargissement

Mme Darja GONTSAROVA- PARVULESCU

Administratrice

Tél. +32 2282-2545

M. Petri MIRALA

Administrateur

Tél. +32 2282-2136

Mme Milica NEACSU

Administratrice

Tél. +32 2282-2207
Fax +32 2282-2075

M. Marinko RAOS

Administrateur

Tél. +32 2282-2422

Voisinage méridional, Turquie et coopération décentralisée pour le développement

Mme Tatiana DIMITROVA

Administratrice

Tél. +32 2546-8381

M. Marc KIWITT

Administrateur

Tél. +32 2282-2378

Mme Gudrun NIEDORF

Administratrice

Tél. +32 2282-2444

M. Joris WAGEMAKERS

Administrateur

Tél. +32 2282-2391

DIRECTION C — TRAVAUX LÉGISLATIFS 2

M. Thomas WOBEN

Directeur

Tél. +32 2282-2577
Fax +32 2282-2007

Mme Béatrice TAULEGNE

Directrice adjointe

Tél. +32 2282-2175

Mme Karina SULEIMANOVA

Administratrice

Tél. +32 2282-2478

M. Florin Alexandru TARASILĂ

Administrateur

Tél. +32 2282-2394

Unité C1 — Commission COTER/BUDG

Mme Marie-Claire NEILL-COWPER

Chef d'unité

Tél. +32 2282-2185

M. Florian ACHLEITNER

Administrateur

Tél. +32 2282-2371

M. Marek BOBIS

Administrateur

Tél. +32 2282-2527

Igor CALDEIRA

Administrateur

Tél. +32 2282-2173

M. Gustavo Jose LOPEZ CUTILLAS

Administrateur

Tél. +32 2282-2503

M. Slaven KLOBUCAR

Administrateur

Tél. +32 2282-2466

M. Gordon MODRO

Administrateur

Tél. +32 2282-2434

Mme Lucy TOBER
Administratrice
Tél. +32 2282-2372

Unité C2 — Commission ECON

M. Bert KUBY
Chef d'unité
Tél. +32 2282-2571

M. John BENNETT
Administrateur
Tél. +32 2282-2305

M. Nils BRUNELET
Administrateur
Tél. +32 2282-2565

Europe 2020

M. Andrea FORTI
Administrateur
Tél. +32 2282-2084
Fax +32 2282-2087

M. Marc KIWITT
Administrateur
Tél. +32 2282-2378

M. Pawel ZAMOJSKI
Administrateur
Tél. +32 2282-2590

Unité C3 — Commission SEDEC

M. Kyriakos TSIRIMIAGOS
Chef d'unité
Tél. +32 2282-2122
Fax +32 2282-2330

DIRECTION D — COMMUNICATION

M. Ian BARBER
Directeur
Tél. +32 2282-2013

M. Wolfgang PETZOLD
Directeur adjoint
Tél. +32 2282-2358
Fax +32 2282-2075

Mme Taina TUKIAINEN
Administratrice
Tél. +32 2282-2303

Unité D1 — Attachés de presse et relations avec les médias

M. Serafino NARDI
Chef d'unité
Tél. +32 2282-2508
Fax +32 2282-2109

M. Pierluigi BODA
Administrateur
Tél. +32 2282-2461

Mme Effrosyni KOSSYVAKI
Administratrice
Tél. +32 2282-2241

Rafael Marcel MONDELAERS
Administrateur
Tél. +32 2282-2380

Mme Claudia MOSER
Administratrice
Tél. +32 2282-2002

M. Robert RONSTROM
Administrateur
Tél. +32 2282-2192

Mme Hana SLEPICKOVA
Administratrice
Tél. +32 2282-2152

M. Svetlozar ANDREEV
Administrateur
Tél. +32 2282-2039

M. Daniele BERNO
Administrateur
Tél. +32 2282-2316

M. Doru-Iulian HOBJILA
Administrateur
Tél. +32 2282-2064

Mme Maria LOZANO URIZ
Administratrice
Tél. +32 2282-2274

Mme Pauliina MAKARAINEN
Administratrice
Tél. +32 2282-2304

Rainer STEFFENS
Administrateur
Tél. +32 2282-2377

Europe 2020

M. Andrea FORTI
Administrateur
Tél. +32 2282-2084
Fax +32 2282-2087

Mme Audrey PARIZEL
Administratrice
Tél. +32 2282-2512

M. Piotr Pawel ZAJACZKOWSKI
Administrateur
Tél. +32 2282-2401

M. Georgios PETRAS
Administrateur
Tél. +32 2282-2337

M. Alexander POPOV
Administrateur
Tél. +32 2282-2351

Mme Valeria SATTÀ
Administratrice
Tél. +32 2282-2495

Mme Rita SOARES
Administratrice
Tél. +32 2282-2098

M. Jens ZVIRGZDGRAUDS
Administrateur
Tél. +32 2282-2137

Laura SERASSIO
Administrateur
Tél. +32 2282-2275

M. Branislav STANICEK
Administrateur
Tél. +32 2282-2471

Mme Nathalie VANDELLE
Administratrice
Tél. +32 2282-2499

Mme Wioleta WOJEWODZKA
Administratrice
Tél. +32 2282-2289

Unité D2 — Événements

Mme Andrea BODOVA
Chef d'unité faisant fonction
Tél. +32 2282-2010

Mme Amelie COUSIN
Administratrice
Tél. +32 2282-2492

Mme Ginevra DEL VECCHIO

Administratrice
Tél. +32 2282-2534

M. Martin GOSSET

Administrateur
Tél. +32 2282-2330

M. Klaus HULLMANN

Administrateur
Tél. +32 2282-2124
Fax +32 2282-2075

Mme Madeleine NYGRUND

Administratrice
Tél. +32 2282-2248

**Unité D3 — Médias
numériques et sociaux,
publications****M. Achim LADWIG**

Chef d'unité
Tél. +32 2282-2581

Mme Mihaela LAFONT

Administratrice
Tél. +32 2282-2365

Web

Mme Marie-Pierre MOSCA

Administratrice
Tél. +32 2282-2344

Contenu digital

M. Jens NORDMEYER

Administrateur
Tél. +32 2282-2347
Fax +32 2282-2075

Mme Eszter WIRTH

Administrateur
Tél. +32 2546-8655

DIRECTION E — RESSOURCES HUMAINES ET FINANCES

igm

Mme Agnieszka KUDLINSKA

Directrice
Tél. +32 2510-4002

M. Reinhold GNAN

Directeur adjoint
Tél. +32 2282-2335
Fax +32 2282-2180

Mme Florence THOME

Administratrice
Tél. +32 2282-2147

**Unité E1 — Budget et
finances****M. Peder JAKOBSSON**

Chef d'unité
Tél. +32 2282-2055
Fax +32 2282-2332

M. Elmars KRONBERGS

Administrateur
Tél. +32 2282-2592
Fax +32 2235-9922

Mme Tamara HOFFMAN

Administratrice
Tél. +32 2282-2591

**Unité E2 — Recrutement et
carrière****M. François FILIPEK**

Chef d'unité
Tél. +32 2546-8486
Fax +32 2282-2013

M. Stefan BÄCKMAN

Administrateur
Tél. +32 2546-9854

Mme Adina MARIASIU

Administratrice
Tél. +32 2282-2525
Fax +32 2282-2013

M. Dimitri VAN HOEYMISSEN

Administrateur
Tél. +32 2282-2393

**Unité E3 — Conditions de
travail****Mme Anna MITELMAN**

Chef d'unité
Tél. +32 2546-9840

M. Benjamin JANICAUD

Administrateur
Tél. +32 2546-8126

Mme Eveline MADRID

Conseiller médical
Tél. +32 2282-2505

Mme Beatrice RENTMEISTER

Administratrice
Tél. +32 2282-2376

M. Gie WERKERS

Administrateur
Tél. +32 2282-2568

**Unité E4 — Administration
générale et marchés publics****M. Tom HAENEBALCKE**

Chef d'unité
Tél. +32 2282-2228
Fax +32 2282-2118

Mme Almudena GARCIA PEREZ

Administratrice
Tél. +32 2282-2437

M. Erwan GERY

Administrateur
Tél. +32 2282-2557
Fax +32 2282-2213

M. Thierry FIRMIN

Administrateur
Tél. +32 2282-2076
Fax +32 2282-2013

M. Nikolaos PETRAS

Administrateur
Tél. +32 2546-8221
Fax +32 2282-2213

Mme Maartje WOUTERS

Administratrice
Tél. +32 2282-2111

Services conjoints du Comité économique et social européen et du Comité européen des régions

Rue Belliard 99-101/Belliardstraat 99-101
1040 Bruxelles/Brussel
BELGIQUE
<http://www.cor.europa.eu>

DIRECTION DE LA LOGISTIQUE

M. Paulo CAMPILHO

Directeur

Tél. +32 2546-9813

Fax +32 2546-9705

M. Claude CHAMPETTER

Directeur adjoint

Tél. +32 2546-8743

M. Pedro ASSUNCAO

Administrateur

Tél. +32 2282-2272

Fax +32 2235-9922

Sécurité

M. Philippe GUEBELS

Administrateur

Tél. +32 2546-9751

Fax +32 2282-2024

Programmation et gestion financière et contractuelle

Infrastructures

M. Patrick DE SCHRIJVER

Chef d'unité

Tél. +32 2546-8665

IT — Technologies de l'information

M. Niall O'HIGGINS

Chef d'unité

Tél. +32 2546-9668

Fax +32 2546-9769

Sasa CAKIC

Administrateur

Tél. +32 2282-2134

Jeremy CHANGEUR

Administrateur

Tél. +32 2282-2174

M. Bart DE SCHUITENEER

Administrateur

Tél. +32 2546-9068

M. Hans-Kristiaan DE SPLENER

Administrateur

Tél. +32 2546-9768

Fax +32 2235-9922

M. Giancarlo PIOVANELLI

Administrateur

Tél. +32 2546-9569

M. Nicolas TENOUTASSE

Administrateur

Tél. +32 2282-2430

Imprimerie/Diffusion

Mme Annette ORTH

Chef d'unité

Tél. +32 2546-9851

Fax +32 2546-9076

DIRECTION DE LA TRADUCTION

Mme Ineta STRAUTINA

Directrice

Tél. +32 2546-8243

Fax +32 2546-9076

Mme Anna REDSTEDT

Directrice adjointe

Tél. +32 2546-9233

Gestion de la traduction

M. Éric LAVIGNE

Chef d'unité

Tél. +32 2282-2032

Fax +32 2546-9076

M. Serban SUCIU

Administrateur

Tél. +32 2546-9504

Traduction bulgare

Mme Katia PANKOVA

Chef d'unité

Tél. +32 2282-2117

Fax +32 2546-8882

Traduction croate

Mme Suzanna MATVEJEVIC

Chef d'unité

Tél. +32 2546-9726

Traduction danoise

Mme Marie HEISING

Chef d'unité faisant fonction

Tél. +32 2546-8380

Traduction néerlandaise

M. Francis TAILLEU

Chef d'unité

Tél. +32 2546-8735

Fax +32 2546-9183

Traduction anglaise et irlandaise

M. David SCHLESINGER

Chef d'unité

Tél. +32 2546-9005

Traduction estonienne

M. Aivar PAIDL

Chef d'unité

Tél. +32 2546-8664

Fax +32 2546-9182

Traduction française

Mme Florence MELAERTS

Chef d'unité

Tél. +32 2546-9184

Traduction allemande

Mme Katharina IVAN

Chef d'unité

Tél. +32 2546-9502

Fax +32 2546-8653

Traduction grecque

M. Nikolaos PAPANIKOLAOU

Chef d'unité

Tél. +32 2546-9508

Fax +32 2546-9181

Traduction hongroise

M. Andras Laszlo EGYEDI

Chef d'unité

Tél. +32 2282-2463

Fax +32 2546-9021

Traduction italienne

Mme Luisa CELINO

Chef d'unité

Tél. +32 2546-9584

Fax +32 2546-9186

Traduction lettone

Mme Edite KRUZE

Chef d'unité

Tél. +32 2546-8150

Fax +32 2546-8640

Traduction lituanienne

M. Marius DASKUS

Chef d'unité

Tél. +32 2546-8914

Fax +32 2546-8639

Traduction maltaise

M. Paul Anthony BUHAGIAR

Chef d'unité

Tél. +32 2546-8022

Fax +32 2546-8291

Traduction polonaise

Mme Joanna KADUCZAK

Chef d'unité

Tél. +32 2546-8212

Fax +32 2546-8226

Traduction portugaise

Mme Sónia ROCHA

Chef d'unité

Tél. +32 2546-8795

Fax +32 2546-9186

Traduction roumaine

Mme Genoveva BARTHA

Chef d'unité faisant fonction

Tél. +32 2546-8283

Traduction slovène

M. Marjan POGACNIK

Chef d'unité faisant fonction

Tél. +32 2546-8930

Traduction espagnole

M. Joaquín CALVO BASARÁN

Chef d'unité

Tél. +32 2546-8866

Fax +32 2546-9180

Traduction tchèque et slovaque (projet pilote)

Mme Markéta FRANKOVA

Chef d'unité

Tél. +32 2546-9742

Fax +32 2546-9196

Traduction finnoise et suédoise (projet pilote)

Mme Paivi SEPPANEN

Chef d'unité

Tél. +32 2546-9811

Banque européenne d'investissement

98-100, boulevard Konrad Adenauer
2950 Luxembourg
LUXEMBOURG
info@eib.org
http://www.eib.org
http://www.eib.org/offices
Tél. +352 4379-1
Fax +352 437704

COMITÉ DE DIRECTION

M. Werner HOYER
Président de la BEI

M. Dario SCANNAPIECO
Vice-président de la BEI

M. Jonathan TAYLOR
Vice-président de la BEI

M. Ambroise FAYOLLE
Vice-président de la BEI

M. Andrew MCDOWELL
Vice-président de la BEI

M. Vazil HUDÁK
Vice-président de la BEI

M. Alexander STUBB
Vice-président de la BEI

Mme Emma NAVARRO
Vice-présidente de la BEI

M. Vacant POSITION
Vice-président de la BEI

SECRÉTARIAT GÉNÉRAL

Le Secrétariat général est chargé de mettre en œuvre et de suivre le processus d'élaboration des décisions ainsi que d'assurer les services de secrétariat pour l'ensemble des instances dirigeantes de la Banque. Il définit la stratégie institutionnelle (y compris le plan d'activité) et produit des analyses économiques sur l'incidence des activités et des nouveaux produits potentiels de la BEI sur l'emploi et la croissance. Son champ de compétences couvre aussi la coordination et le développement des relations avec les institutions de l'UE, les organismes internationaux, les agences de financement du développement et les organisations non gouvernementales (ONG), ainsi que la communication et les questions liées à la responsabilité d'entreprise. Le Secrétariat général supervise également les services de conseil ainsi que les bureaux extérieurs de la Banque.

Mme Marjut SANTONI
Secrétaire générale

M. Pierre ALBOUZE
Secrétaire général adjoint

Coordination

Mme Carolina VENTO SÁNCHEZ
Chef de division

Fonds européen pour les investissements stratégiques

M. Wilhelm MOLTERER
Directeur exécutif

Mme Iliyana TSANOVA
Directrice exécutive adjointe

Bureau du représentant permanent à Bruxelles

M. Mikołaj DOWGIELEWICZ
Directeur général et représentant permanent

Mme Constance KANN
Directrice des relations institutionnelles et des affaires publiques

Instances dirigeantes

M. Frank SCHUSTER
Directeur

Secrétariat

Mme Katarina KASZASOVÁ
Chef de division

Services linguistiques

Mme Christl SCHRAUT
Chef de division

Protocole — Événementiel

M. Dieter BACHLMAIR
Chef de division

Communication

M. Matteo MAGGIORE
Directeur

Médias

M. Dirk HEILMANN
Chef de division

Publications

Mme Valentina KALK
Chef de division

Stratégie institutionnelle

... ..
Directeur

Planification, budget et analyses

Mme Janette FOSTER
Chef de division

Représentation extérieure de la BEI

M. Michel GRILLI
Chef de division

Stratégie

... ..
Chef de division

Analyses économiques

Mme Debora REVOLTELLA
Directrice

Analyses pays et secteurs financiers

Mme Barbara MARCHITTO
Chef de division

Études économiques

... ..
Chef de division

Politique et stratégie

... ..
Chef de division

Services de conseil

M. Simon BARNES
Directeur

Stratégie et coordination

M. Jean-Luc REVÉREAU
Chef de division

Plateforme européenne de conseil en investissement

M. Mark MAWHINNEY
Chef de division

Centre européen d'expertise en PPP

Mme Chris BLADES
Chef de division

DIRECTION JURIDIQUE

La direction juridique assiste la Banque et son personnel pour les questions juridiques et s'occupe des mesures liées au cadre juridique et à l'activité de la BEI. Elle a pour mission i) de rédiger et de négocier la documentation juridique relative aux projets et, le cas échéant, d'autres documents contractuels, ii) de fournir des conseils juridiques sur l'activité de la Banque, son organisation et l'interprétation des Statuts et d'autres textes juridiques et iii) de défendre les intérêts de la Banque chaque fois que celle-ci est partie à un litige.

Mme Nicola BARR
Directrice générale et chef du service juridique

Mme Barbara BALKE
Directrice générale adjointe et chef adjointe du service juridique

Coordination

... ..
Chef de division

Questions juridiques opérationnelles 1

... ..
Directeur

Conseils en instruments financiers

M. Frank LEE
Chef de division

Sélection des consultants et gestion des contrats

Mme Simona BOVHA PADILLA
Chef de division

Conseils financiers en innovation

Mme Shiva DUSTDAR
Chef de division

JASPERS

M. Antonio ALMAGRO
Directeur

Centre de réseaux et de compétences

M. Norbert HAHN
Chef de division

Eau et assainissement

M. Eckart TRONNIER
Chef de division

Énergie et déchets solides

M. Philipp HORN
Chef de division

Développement intelligent

Mme Eugenia KAZAMAKI-OTTERSTEN
Chef de division

Rail, air et mer

M. Alan LYNCH
Chef de division

Routes

M. Pasquale STAFFINI
Chef de division

Contrôle qualité indépendant

M. Luis HEBRERO
Chef de division

Responsabilité d'entreprise

... ..
Directeur

Société civile

M. Hakan LUCIUS
Chef de division

Responsabilité sociale d'entreprise

... ..
Chef de division

Institut BEI

M. Francisco DE PAULA COELHO
Doyen de l'Institut

Restructuration, nouveaux produits et fonds

M. Donald FITZPATRICK
Chef de division

Europe occidentale A

... ..
Chef de division

Europe occidentale B

Mme Emer FALVEY
Chef de division

Mer Baltique

Mme Hanna KARCZEWSKA
Chef de division

Europe centrale, voisins orientaux et Asie centrale

M. Dirk ELLERKMANN
Chef de division

Questions juridiques opérationnelles 2

M. José María FERNÁNDEZ MARTÍN
Directeur

Sud-est de l'Europe

M. Massimo NOVO
Chef de division

Espagne et Portugal

M. Ignacio LACORZANA
Chef de division

Hors Europe A

M. Roger STUART
Chef de division

Hors Europe B

... ..
Chef de division

Questions juridiques institutionnelles et financières

Mme Barbara BALKE
Directrice générale adjointe et chef adjointe du service juridique

Questions financières

M. Richard SCHNOPFHAGEN
Chef de division

Droit institutionnel et contentieux

M. Tom GILLIAMS
Chef de division

Passation des marchés, assistance technique et droit administratif

Mme Sonja MALKKI
Chef de division

Mandats et instruments financiers

Mme Ruth NILAND
Chef de division

Réglementation

M. Tero PIETILA
Chef de division

DIRECTION SERVICES CENTRAUX

M. Patrick KLAEDTKE
Directeur général

Gestion des ressources et coordination

Mme Cynthia LAVALLÉ
Chef de division

Gestion de l'information et passation des marchés

... ..
Directeur

Information et processus d'entreprise

M. Michael SCHMITT
Chef de division

Gestion de l'information

M. Alan MURDOCK
Chef de division

Passation des marchés et achats

Mme Jacinta RYAN
Chef de division

Bâtiments et logistique

Mme Silvia SIERRA
Directrice

Bureau de gestion des bâtiments

Mme Berna TOPALOĞLU
Chef de division

Gestion de l'environnement de travail — Sécurité, mobilité et gestion de l'espace

... ..
Chef de division

Gestion de l'environnement de travail — Projets de construction et de rénovation relatifs aux bâtiments et services

... ..
Chef de division

Groupe de travail « Immeuble »

M. Jacques MARGUE
Chef de division

TECHNOLOGIES DE L'INFORMATION

M. Derek BARWISE
Directeur général adjoint et chef des technologies de l'information

Services d'appui à l'activité

M. Jean-Yves PIRNAY
Directeur

Applications relatives aux opérations financières et aux prêts

M. Dimitris KAMPRANIS
Chef de division

Applications administratives et outils collaboratifs

... ..
Chef de division

Gestion des risques et meilleures pratiques bancaires

M. Jean-Marc DALIMIER
Chef de division

Services transversaux

Mme Sonia HIDALGO
Directrice

Bureau de gestion des technologies de l'information

M. Ole FOLSTAD
Chef de division

Information et production de rapports

M. Jean-Marie OROSCO
Chef de division

Infrastructure et opérations

M. Razvan RUJIOIU
Chef de division

PERSONNEL

Mme Cheryl FISHER
Directrice générale et chef du personnel

Mme Maj THEANDER
Directrice générale adjointe

Qualité, appui à la gestion et systèmes

M. Dominique COURBIN
Directeur

Analyses, rémunération et droits individuels ; budget

M. Filippo ZANZI
Chef de division

Qualité et systèmes

M. Joël LAVIGNE
Chef de division

Relations sociales et services administratifs

... ..
Directeur

DIRECTION DES OPÉRATIONS

La direction des opérations est responsable des opérations d'investissement au sein de l'Union européenne, dans les pays candidats et candidats potentiels, dans les pays de l'AELE ainsi que dans les pays partenaires à l'extérieur de l'Union européenne autres que les pays candidats, les pays candidats potentiels et les pays de l'AELE.

M. Jean-Christophe LALOUX
Directeur général et chef des opérations

M. Luca LAZZAROLI
Directeur général et chef adjoint des opérations

Stratégie opérationnelle et développement de l'activité

M. Markus BERNDT
Chef de division

Financements sur projet — Mer Baltique et Europe septentrionale et Europe centrale et sud-orientale

M. Matthias WOITOK
Chef de division

Financements sur projet — Pays partenaires tiers et Pays voisins

Mme Paloma PÉREZ DE VEGA
Chef de division

Équipe d'investissement pour la Grèce

M. Peter JACOBS
Chef de l'équipe d'investissement pour la Grèce

Secteur public — Chypre et Grèce

M. Ioannis KALTSAS
Chef de division

Administration des droits individuels

Mme Catherine ALBRECHT
Chef de division

Relations sociales et bien-être au travail

Mme Pascale HECKER
Chef de division

Salaires, pensions et assurance maladie

M. Jaroslav SALAC
Chef de division

Ressources et développement

M. Jürgen MOEHRKE
Directeur

Ressources

M. Claudio PASQUI
Chef de division

Développement et performance

M. Stephen MCCAFFERTY
Chef de division

Soutien aux opérations

Mme Monique KONING
Directrice

Gestion opérationnelle

M. Loïc LE RUYET
Chef de division

Systèmes d'information et applications

M. Patrick WORTMANN
Chef de division

Développement et accompagnement de l'activité de prêt

Mme Nina VAN DOREN
Chef de division

Mise en œuvre centrale

M. Geoffroy VAN DER STRAETEN
Chef de division

Gestion des mandats

M. Christoph KUHN
Directeur

Gestion du portefeuille de mandats

M. Edvardas BUMSTEINAS
Chef de division

Fonds fiduciaires et panachage de ressources

M. Jesper PERSSON
Chef de division

Mandats avec partage des risques

M. Manuel NETO PINTO
Chef de division

Services d'appui aux mandats

M. Eugenio LEANZA
Chef de division

Fonds propres, nouveaux produits et transactions spéciales

M. Adrian KAMENITZER
Directeur

Infrastructures, nouveaux produits et transactions spéciales

Mme Pilar SOLANO
Chef de division

Capital de croissance et financement de l'innovation

M. Hristo STOYKOV
Chef de division

Fonds d'infrastructures et action pour le climat

Mme Barbara BOOS
Chef de division

Financements intermédiés pour les très petites, petites et moyennes entreprises

Mme Milena MESSORI
Chef de division

Europe occidentale

M. Heinz OLBERS
Directeur

Banques

M. Gilles BADOT
Chef de division

Financements sur projet

M. Alessandro IZZO
Chef de division

Secteur public — Royaume-Uni, Pays-Bas et Irlande

Mme Gemma FELICIANI
Chef de division

Secteur public — France, Belgique, Luxembourg, Suisse et Liechtenstein

M. Tanguy DESROUSSEAUX
Chef de division

Entreprises

Mme Christine GARBURG
Chef de division

Pays ibériques

Mme Birthe BRUHN-LÉON
Directrice

Banques et entreprises

M. Fernando TORIJA
Chef de division

Secteur public — Espagne

M. Juan BASORA
Chef de division

Secteur public — Portugal

M. Nuno ASCENSO PIRES
Chef de division

Mise en œuvre opérationnelle

M. Peter BANDILLA
Chef de division

Europe centrale et sud-orientale

Mme Anita FÜRSTENBERG-LUCIUS
Directrice

Banques

Mme Kristin LANG
Chef de division

Entreprises

M. Anders RISBERG
Chef de division

Secteur public — République tchèque, Hongrie et Slovaquie

M. Manuel DUEÑAS
Chef de division

Secteur public — Bulgarie, Roumanie et Turquie

M. Dietmar DUMLICH
Chef de division

Mer Adriatique

M. Miguel MORGADO
Directeur

Secteur public et opérations réglementées — Italie et Malte

M. Andrea TINAGLI
Chef de division

Banques et entreprises

Mme Anna FUSARI
Chef de division

Secteur public — Slovénie, Croatie et Balkans occidentaux

M. Matteo RIVELLINI
Chef de division

Instruments financiers et mise en œuvre opérationnelle

Mme Monika MROCZEK-COMPARETTO
Chef de division

Mer Baltique et Europe septentrionale

Mme Sandrine CROSET
Directrice

Banques et énergie

M. Angel FERRERO
Chef de division

Entreprises

Mme Elina KAMENITZER
Chef de division

Secteur public — Pologne et États baltes

M. Rafal RYBACKI
Chef de division

Secteur public — Autriche, Allemagne et pays nordiques

M. Eric GÄLLSTAD
Chef de division

Pays voisins

Mme Flavia PALANZA
Directrice

Coordination

Mme Heike RÜTTGERS
Chef de division

Secteur public — Voisins du Sud

Mme Kristina KANAPINSKAITE
Chef de division

Secteur public — Voisins de l'Est

M. Lionel RAPAILLE
Chef de division

Entreprises

Mme Nathalie CLIMENCE
Chef de division

Banques

Mme Marion HOENICKE
Chef de division

Pays partenaires tiers

Mme Maria SHAW-BARRAGAN
Directrice

Secteur public — Amérique latine et Caraïbes

M. Philippe SZYMCZAK
Chef de division

Secteur public — Afrique

M. Diederick ZAMBON
Chef de division

Secteur public — Asie et Pacifique

Mme Angela MARCARINO PARIS
Chef de division

Secteur financier

M. Robert SCHOFIELD
Chef de division

Entreprises

M. Paolo MUNINI
Chef de division

DIRECTION GESTION ET RESTRUCTURATION DES TRANSACTIONS

La direction Gestion et restructuration des transactions s'occupe du suivi financier des contreparties au sein de l'UE et des prises de participation et des fonds entièrement investis ainsi que des transactions en difficulté et des retards de paiement à l'intérieur et à l'extérieur de l'UE.

Mme Cheryl FISHER
Directrice générale

Systèmes, données et conformité

M. Pekka MYLLYMÄKI
Chef de division

Gestion des contreparties

M. Guido BICHISAO
Directeur

Infrastructures et industries de base

M. Nikolaus BAHN
Chef de division

Institutions financières

M. Luigi ARMELI
Chef de division

Secteur public

Mme Lourdes RODRIGUEZ CASTELLANOS
Chef de division

Industries manufacturières

M. Yves KHALI
Chef de division

Mise en œuvre

Mme Petra CUTKOVÁ
Chef de division

Gestion des transactions

M. Volkmar BRUHN-LÉON
Directeur

Financements sur projet

M. Francisco QUEVEDO
Chef de division

Restructurations et résolutions

Mme Jitka BURES
Chef de division

Fonds propres et dette subordonnée

M. Aleksander SKÓRNIK
Chef de division

DIRECTION DES FINANCES

La direction des finances est chargée de l'ensemble des opérations d'emprunt et de trésorerie et du back-office de toutes les opérations de prise de participation, de prêt, d'emprunt et de collecte de ressources.

M. Bertrand DE MAZIÈRES
Directeur général

Coordination et politiques financières

M. Virgil NAE
Chef de division

Marchés des capitaux

Mme Eila KREIVI
Directrice

Euro

M. Carlos FERREIRA DA SILVA
Chef de division

Europe (hors euro), Afrique

M. Richard TEICHMEISTER
Chef de division

Amériques, Asie, Pacifique

M. Sandeep DHAWAN
Chef de division

Relations avec les investisseurs et marketing

Mme Irene SÁNCHEZ AIZPURÚA
Chef de division

Trésorerie

M. Éric LAMARCO
Directeur

Gestion des liquidités

M. Timothy O'CONNELL
Chef de division

Gestion actif-passif

M. Jean-Dominique POTOCKI
Chef de division

Gestion du portefeuille

... ..
Chef de division

Ingénierie financière et services de conseil

M. Thomas RIBARITS
Chef de division

Prévisions et règlement des opérations

Mme Peggy NYLUND GREEN
Directrice

Contrats et décaissements

M. Juan DE PIERPONT
Chef de division

Back office trésorerie

M. Francisco CASTRO GUTIERREZ
Chef de division

Back office emprunts

M. Antonio VIEIRA
Chef de division

Administration des prêts et remboursements

Mme Georgia KOUTSIANA
Chef de division

Stratégie, politiques et soutien à l'activité

M. Nicola SANTINI
Directeur

Gestion des systèmes et des données

M. Lorenzo CICHELLI
Chef de division

Soutien et suivi opérationnels

M. Dino FABBRO
Chef de division

Politiques et méthodologies financières

M. Yassine BOUDGHENE
Chef de division

DIRECTION DES PROJETS

La direction des projets évalue la viabilité économique, environnementale, sociale, financière et technique des projets et leur conformité avec les politiques sectorielles de l'UE et de la BEI.

M. Christopher HURST
Directeur général

Normes et gestion de la qualité

M. Gunnar MUENT
Directeur général adjoint

Bureau des affaires environnementales, climatiques et sociales

Mme Monica SCATASTA
Chef de la politique environnementale, climatique et sociale

Bureau de la passation des marchés

M. José-Luis ALFARO
Chef de la passation des marchés

Gestion de la qualité

Mme Ann-Louise AKTIV VIMONT
Chef de division

Incidences des projets et rapports connexes

M. Nicola POCHETTINO
Chef de division

Mobilité

M. Gavin DUNNETT
Directeur

Mobilité urbaine durable

M. Neil VALENTINE
Chef de division

Transports aériens, maritimes et innovants

M. Stephen O'DRISCOLL
Chef de division

Routes stratégiques

Mme Lise WEIDNER
Chef de division

Chemins de fer stratégiques

M. Pierre POINSIGNON
Chef de division

Programmes de transports régionaux

M. Max JENSEN
Chef de division

Énergie

M. François TREVoux
Directeur

Efficacité énergétique et projets énergétiques de petite dimension

M. Ralf GOLDMANN
Chef de division

Sécurité énergétique

M. Sanjoy RAJAN
Chef de division

Énergies renouvelables

M. Alessandro BOSCHI
Chef de division

Réseaux électriques

... ..
Chef de division

Programmes de transition énergétique

M. Dirk ROOS
Chef de division

Innovation et compétitivité

M. Gunnar MUENT
Directeur général adjoint

Sciences de la vie

Mme Felicitas RIEDL
Chef de division

Infrastructures numériques

M. Harald GRUBER
Chef de division

Matériaux avancés

M. Kristian UPPENBERG
Chef de division

Éducation et recherche publique

Mme Anna CANATO
Chef de division

Passage au numérique et petites entreprises

Mme Laura PIOVESAN
Chef de division

Environnement et développement territorial durable

M. Werner SCHMIDT
Directeur

Gestion de l'eau

... ..
Chef de division

Agro-industrie et développement rural

M. Hans-Harald JAHN
Chef de division

Développement urbain

M. Gerald MUSCAT
Chef de division

Développement régional

M. Leonard REINARD
Chef de division

Sécurité et résilience de l'eau

M. Thomas VAN GILST
Chef de division

DIRECTION DE LA GESTION DES RISQUES

La direction de la gestion des risques est chargée de la gestion et du contrôle des risques de crédit, de marché et opérationnels ainsi que des risques liés aux opérations de prise de participation, de prêt, de collecte de ressources, de trésorerie et sur produits dérivés que la Banque réalise.

M. Alain GODARD

Directeur général

Coordination

M. Antonio ROCA IGLESIAS

Chef de division (faisant fonction)

Soutien à la direction et à l'activité

M. Ewen MCMILLAN

Chef de division

Opérations

M. Paolo LOMBARDO

Directeur général adjoint

Entreprises

Mme Boryana RADEVA

Chef de division

Financements structurés et fonds propres

M. James WHITTALL

Chef de division

Entités du secteur public et institutions financières

M. Giancarlo SARDELLI

Chef de division

INSPECTION GÉNÉRALE

L'Inspection générale est chargée de l'évaluation ex post et continue des opérations et des politiques et stratégies y afférentes, des enquêtes sur les fraudes et du traitement des plaintes.

M. Jan Willem VAN DER KAAIJ

Inspecteur général

Enquêtes sur les fraudes

M. Bernard O'DONNELL

Chef de division

Tarification et soutien

Mme Florence GABOREAUD

Chef de division

Risque financier

M. Stuart ROWLANDS

Directeur

Gestion actif-passif (GAP) et risque de marché

Mme Michèle LIEBERMANN

Chef de division

Produits dérivés

M. Guy MERTENS

Chef de division

Risque de trésorerie et de liquidité

M. Giovanni GENTILI

Chef de division

Gestion des applications et des données

Mme Marie-Carmen GONZÁLEZ

Chef de division

Réglementation et risque du Groupe BEI

M. Nicholas BARCLAY

Directeur

Réglementation et meilleures pratiques bancaires

M. Vincent THUNUS

Chef de division

Capital du Groupe BEI et rapports

M. Pierre TYCHON

Chef de division

Modèles internes du Groupe BEI

M. Pedro DE LIMA

Chef de division

Validation des modèles du Groupe BEI

M. Sergio SCANDIZZO

Chef de division

Évaluation des opérations

Mme Ivory Lorena YONG-PROTZEL

Chef de division

Mécanisme de traitement des plaintes

M. Sonja DERKUM

Chef de division

DIRECTION DE LA CONFORMITÉ

La direction de la conformité a pour mission d'identifier et d'évaluer les risques de non-conformité au sein du Groupe BEI, ainsi que de fournir des conseils, d'assurer le suivi et de préparer des rapports y afférents, étant entendu que cette notion recouvre les risques de sanctions légales ou réglementaires, de perte financière ou de perte de réputation auxquels peut être exposée une entité membre du Groupe BEI du fait de son inobservation de l'ensemble des lois, règlements, codes de conduite du personnel et normes de bonnes pratiques en vigueur.

M. Gerhard HÜTZ
Directeur général et chef de la
conformité du Groupe BEI

... ..
Directeur

Conformité institutionnelle

M. Kamil SUGAR
Chef de division

Bureau de la protection des données

M. Pelopidas DONOS
Chargé de la protection des données

Conformité des opérations

M. Emeram BINDER
Chef de division

Suivi de la conformité

Mme Maria Leonides ESSER DIAZ
Chef de division

DIRECTION DU CONTRÔLE FINANCIER

La direction du contrôle financier est principalement chargée d'informer les parties prenantes internes et externes sur la situation financière, les résultats et la performance de la Banque. Elle doit assurer l'intégrité, l'exhaustivité et l'exactitude des états financiers de la Banque ainsi que la conformité avec les normes comptables et les meilleures pratiques applicables. En 2016, la direction du contrôle financier a mis en place la division Contrôles internes et assertions, qui vise à renforcer la deuxième ligne de défense de la Banque et a pour objectif d'instaurer une plateforme commune pour évaluer les risques de la BEI en matière de contrôle et en rendre compte.

M. Patrick KLAEDTKE
Directeur général et contrôleur financier

Contrôles internes et assertions

M. Johnny BENAVIDES
Chef de division

États financiers et comptabilité

M. Frank TASSONE
Directeur et contrôleur financier adjoint

États financiers

M. Gwenael ROBERT
Chef de division

Comptabilité tiers et dépenses administratives

Mme Susanne QUEST
Chef de division

DÉPARTEMENT AUDIT INTERNE

Le département Audit interne a pour rôle d'examiner et d'évaluer la pertinence et l'efficacité des systèmes de contrôle interne ainsi que les procédures de gestion des risques au sein du Groupe BEI. À cette fin, l'Audit interne analyse et teste, sur une base cyclique et sous l'angle des risques, les contrôles existant dans les secteurs critiques de l'activité bancaire, des technologies de l'information et de l'administration.

M. Ciaran HOLLYWOOD
Directeur

Audit interne — BEI

Mme Michael KAISER
Chef de division

Audit interne — FEI et Technologies de l'information

M. Yves DECOSTER
Chef de division



EIF — Fonds européen d'investissement

37B, avenue John F. Kennedy
2968 Luxembourg
LUXEMBOURG
info@eif.org
<http://www.eif.org>
Tél. +352 2485-1
Fax +352 2485-81200

M. Pier Luigi GILIBERT
Directeur exécutif

M. Roger HAVENITH
Directeur exécutif adjoint



Médiateur européen

1 avenue du Président Robert Schuman
Postal address: CS 30403 - 67001 - Strasbourg Cedex
67000 Strasbourg
FRANCE
eo@ombudsman.europa.eu
<http://www.ombudsman.europa.eu>
Tél. +33 3881-72313
Fax +33 3881-79062

Mme Emily O'REILLY
Médiatrice européenne
Tél. +33 3881-72313 (Strasbourg)

CABINET DE LA MÉDIATRICE EUROPÉENNE

M. Aidan O'SULLIVAN
Chef de cabinet
Tél. +32 228-46868 (Bruxelles)

M. Fintan BUTLER
Conseiller du Médiateur européen
Tél. +33 3881-76727 (Strasbourg)

M. Graham SMITH
Conseiller du Médiateur européen
Tél. +32 228-43897

SECRÉTARIAT GÉNÉRAL

Mme Cesira D'ANIELLO
Secrétaire générale
cesira.daniello@ombudsman.europa.eu
Tél. +32 228-43849 (Bruxelles)

M. Peter DYRBERG
Juriste
Tél. +32 228-32752 (Bruxelles)

Mme Murielle RICHARDSON
*Assistante de la Secrétaire Générale et
Administratrice principale*
Tél. +0033 3881-72388 (Strasbourg)

Unité Communication

Mme Gundi GADESMANN
Responsable de l'unité Communication

Honor Louise MAHONY
Press Officer
Tél. +32 228-434733

Richard MORE O'FERRALL
Responsable de la communication
Tél. +32 228 43044 (Bruxelles)

Unité informatique et enquêtes 1

Mme Marta HIRSCH-ZIEMBIŃSKA
Chef de l'unité 1
Tél. +33 3881-72746 (Strasbourg)

M. Juliano FRANCO
Juriste principal
Tél. +32 228-43858 (Bruxelles)

Mme Maria DEPASQUALE
Juriste principale
Tél. +33 3881-72977 (Strasbourg)

M. Jakub PAWLOWICZ
Juriste
Tél. +32 228-33332

Mme Maria MOUSTAKALI
Gestionnaire des affaires
Tél. +0032 228-43586 (Bruxelles)

M. Josef NEJEDLÝ
Juriste
Tél. +0033 3881-64168 (Strasbourg)

Mme Eija SALONEN
Juriste
Tél. +33 3881-72429 (Strasbourg)

Unité Information et Technique de la Communication

M. Marc Kamran AMIR-TAHMASSEB
*Chef du secteur technologies de
l'information et de la communication*
Tél. +33 3881-74410

Unité enquêtes 2

M. Fergal Ó REGAN
Chef de l'unité 2
Tél. +32 228-43548 (Bruxelles)

Tessa HARRIS HESS
Gestionnaire des affaires
Tél. +32 228-32013

Elke WINTER-MES
Gestionnaire des affaires
elke.winter-mes@ombudsman.europa.eu
Tél. +0032 228-42543 (Bruxelles)

Unité enquêtes 3

M. Lambros PAPADIAS
Chef de l'unité 3
Tél. +32 228-46769 (Bruxelles)

Mme Madeleine HEALY
Gestionnaire des affaires
madeleine.healy@ombudsman.europa.eu
Tél. +32 228 43831 (Bruxelles)

Mme Patricia LOPEZ MARTIN
Juriste
Tél. +32 22834731 (Bruxelles)

Mme Diana RIOCHET
Juriste
Tél. +0032 228-30280 (Bruxelles)

Unité enquêtes 4

Mme Tina NILSSON

Chef de l'unité 4
Tél. +32 228-41417 (Bruxelles)

M. Peter BONNOR

Juriste principal
Tél. +33 3881-72541

Konstantinos TSAKLIDIS

Gestionnaire des affaires
konstantinos.tsaklidis@ombudsman.europa.eu
Tél. +32 228-33401 (Bruxelles)

Mme Laura MASSOCCHI

Gestionnaire des affaires
Tél. +32 228-32269 (Bruxelles)

Mme Nastaja FUXA

Juriste
Tél. +32 228-30784 (Bruxelles)

Mme Angela MARCOS-FIGUERUELO

Juriste
Tél. +32 228-41030

Investigations stratégiques

Mme Rosita HICKEY

Chef des enquêtes stratégiques
Tél. +32 228-42542 (Bruxelles)

Koen ROOVERS

Gestionnaire des affaires
Tél. +0032 228-41141 (Bruxelles)

Tanja EHNERT

Gestionnaire des affaires
Tél. +32 228-46768 (Bruxelles)

Unité personnel, administration et budget

M. Alessandro DEL BON

*Chef de l'unité administration et
personnel*
Tél. +33 3881-72382 (Strasbourg)
Fax +33 3881-79062 (Strasbourg)

Budget Sector

Mme Véronique VANDAELE

Head of Budget Sector
Tél. +32 228-42300 (Bruxelles)

Human Resources Sector

Mme Zina ASSIMAKOPOULOU

Head of Human Resources Sector
Tél. +33 3881-72262 (Strasbourg)

Mme Marjorie FUCHS

Conseillère juridique
Tél. +33 3881-74078 (Strasbourg)

DÉLÉGUÉ À LA PROTECTION DES DONNÉES

M. Juliano FRANCO

Délégué à la protection des données
Tél. +32 228-43858 (Bruxelles)



EDPS — Contrôleur européen de la protection des données

Office address: Rue Montoyer 30 / Montoyerstraat 30
Postal address: Rue Wiertz 60/Wiertzstraat 60 - 1047 - Bruxelles/Brussel
1047 Bruxelles/Brussel
BELGIQUE
edps@edps.europa.eu
http://www.edps.europa.eu
Tél. +32 228-31900
Fax +32 22831950

M. Giovanni BUTTARELLI
Contrôleur

M. Wojciech Rafał WIEWIOROWSKI
Contrôleur adjoint

M. Leonardo CERVERA NAVAS
Director
Tél. ++32 22831903

M. Christian D'CUNHA
Assistant des Contrôleurs en matière politique

M. Ernani CERASARO
Assistant des Contrôleurs en matière politique

Mme Anna COLAPS
Assistante des Contrôleurs en matière politique

Mme Sylvie PICARD
Assistante du directeur
Coordination du Contrôle Interne

Contrôle et mise en application

Mme Maria Veronica PEREZ ASINARI
Chef d'unité

Mme Snezana SRDIC
Juriste

Mme Delphine HAROU
Secrétaire du Groupe Consultatif sur l'Éthique

Mme Xanthi KAPSOSIDERI
Juriste

Mme Tereza STRUNCOVA
Juriste

Mme Fanny COUDERT
Juriste

M. Mario GUGLIELMETTI
Juriste

M. Guillaume BYK
Juriste

Mme Zsofia SZILVASSY
Juriste

Mme Bénédicte RAEVENS
Juriste

Mme Anna LARSSON STATTIN
Juriste

Mme Elena FIERO
Juriste

M. Dirk HOMANN
Juriste

M. Stephen ANDREWS
Assistant

Mme Françoise MAYEUR
Assistante

Mme Anne NOEL
Assistante

Politique législative et consultation

Mme Sophie LOUVEAUX
Chef d'unité

Mme Zsuzsanna BELENYESSY
Juriste

Mme Priscilla DE LOCHT
Juriste

Mme Claire GAYREL
Juriste

M. Romain ROBERT
Juriste

Mme Lara SMIT
Juriste

Mme Katinka BOJNAR
Juriste

Mme Zoe KARDASIADOU
Juriste

Mme Anna ZAWILA-NIEDZWIECKA
Juriste

M. Laurent LIM
Juriste

Mme Isabelle VEREECKEN
Juriste — Coordinateur de liaison EDPB

Mme Amanda JOYCE
Assistante

Mme Fabienne MOLLET
Assistante

Politique TIC

M. Achim KLABUNDE
Chef de secteur

M. Massimo ATTORESI
Administrateur Technologies et sécurité
— Délégué à la Protection des Données

M. Andy GOLDSTEIN
Administrateur Technologies et sécurité
— LISO

M. Xabier LAREO
Administrateur Technologies et sécurité

Mme Malgorzata LAKSANDER
Administrateur Technologies et sécurité

Mme Dina KAMPOURAKI
Administrateur Technologies et sécurité

M. Peter KRAUS
Administrateur Technologies et sécurité

M. Fredrik LINDHOLM
Assistant

M. Andrei PETROVICI
Administrateur Technologies et sécurité

Registre et assistance administrative

Mme Luisa PALLA
Chef de secteur

Mme Marta CORDOBA HERNANDEZ

Assistant personnel du directeur

Mme Kim Thien LÊ

Assistante

Mme Martine VERMAUT

*Assistant personnel du Contrôleur
adjoint*

Mme Séverine NUYTEN

Assistante

Mme Maria Jose SALAS MORENO

Assistant personnel du Contrôleur

Mme Maria TIGANITAKI

Assistante

Information et communication

M. Olivier ROSSIGNOL

Chef de secteur

Mme Agnieszka NYKA

*Administrateur Information et
Communication*

Mme Parminder MUDHAR

*Administrateur Information et
Communication*

Mme Courtenay MITCHELL

*Administrateur Information et
Communication*

M. Francesco ALBINATI

*Administrateur Information et
Communication*

M. Thomas HUBERT

Assistant Graphiste

RH, budget et administration

Mme Marian SANCHEZ LOPEZ

Chef d'unité faisant fonction

Mme Laetitia BOUAZZA-ALVAREZ

*Assistante Ressources humaines
GECO*

Mme Pascale BEECKMANS

*Assistante Ressources humaines
GECO
GEMI*

Mme Julia MOLERO MALDONADO

Assistante Finances

Mme Caroline WOUSSEN

Assistante Finances

Mme Anne-Françoise REYNDERS

Administrateur ressources humaines

Mme Karina REMPEZ

*Administrateur ressources humaines
COFO*

Mme Carolina POZO LOPEZ

Assistante Finances

Mme Claudia BEATO

Assistante Ressources humaines

M. Marco MORESCHINI

*Administrateur ressources humaines
LSO*

Agences et organismes

Agences



ACER — AGENCE DE COOPÉRATION DES RÉGULATEURS DE L'ÉNERGIE

Trg republike 3
1000 Ljubljana
info@acer.europa.eu
http://www.acer.europa.eu
Tél. +386 82053400

M. Alberto POTOTSCHNIG
Directeur

M. Christophe GENGE-CREUX
Chef du département "Électricité"

M. Dennis HESSELING
Chef du département "Gaz"

Mme Olga BORISSOVA
Chef du département "Administration"

M. Volker ZULEGER
*Chef du Département de surveillance
des marchés*



ENISA — AGENCE DE L'UNION EUROPÉENNE CHARGÉE DE LA SÉCURITÉ DES RÉSEAUX ET DE L'INFORMATION

Science and Technology Park of Crete (ITE)
Βασιλικά Βουτών/Vassilika Vouton
700 13 Ηράκλειο/Heraklion
GRÈCE
P.O. Box 1309
710 01 Κρήτη/Crete
GRÈCE
info@enisa.europa.eu
http://www.enisa.europa.eu
Tél. +30 2814409710
Fax +30 2810391410

M. Udo HELMBRECHT

Directeur Exécutif
udo.helmbrecht@enisa.europa.eu
Tél. +30 2814409591

**Département Administration
et Support**

M. Paulo EMPADINHAS
Chef de département
paulo.empadinhas@enisa.europa.eu
Tél. +30 2814409521

Core Operations Department

M. Steve PURSER
Chef de département
steve.purser@enisa.europa.eu
Tél. +30 2814409611



FRA — AGENCE DES DROITS FONDAMENTAUX DE L'UNION EUROPÉENNE

Schwarzenbergplatz 11
1040 Wien
AUTRICHE
info@fra.europa.eu
http://fra.europa.eu
Tél. +43 1580300

M. Michael O'FLAHERTY

Directeur
Michael.OFLAHERTY@fra.europa.eu
Tél. +43 1 58030 651

Administration

M. Constantinos MANOLOPOULOS
Chef de département
constantinos.manolopoulos@fra.europa.eu
Tél. +43 158030810

**Ressources humaines et
planification**

M. Xavier CATALA
Chef de département faisant fonction
personnel@fra.europa.eu

Égalité et droits des citoyens

M. Ioannis DIMITRAKOPOULOS

Chef de département

ioannis.dimitrakopoulos@fra.europa.eu

Tél. +43 158030856

Libertés et justice

Mme Joanna GOODEY

Chef de département

joanna.goodey@fra.europa.eu

Tél. +43 158030629

Communication

M. Friso ROSCAM ABBING

Chef de département

info@fra.europa.eu

Tél. +43 158030671



GSA — AGENCE DU GNSS EUROPÉEN

Janovskeho 438/2
170 00 Prague 7 – Holesovice
RÉPUBLIQUE TCHÈQUE
info@gsa.europa.eu
http://www.gsa.europa.eu
Tél. +420 234 766 600

M. Carlo DES DORIDES

Directeur exécutif

carlo.desdorides@gsa.europa.eu

Tél. +420 234766601

M. Gian Gherardo CALINI

Chef du département du développement de marché

gian-gherardo.calini@gsa.europa.eu

Tél. +420 234766603

M. Jean-Marc PIÉPLU

GNSS Exploitation Program Manager

jean-marc.pieplu@gsa.europa.eu

Tél. +32 229-62413

M. Stefano IANNITTI

Chef du département de la sécurité

Mme Donna REAY

Chef de la communication

donna.reay@gsa.europa.eu

Tél. +32 229-85210

M. Olivier CROP

Head of the Galileo Security Monitoring Centre

olivier.crop@gsa.europa.eu

Tél. +32 22958426

M. Patrick HAMILTON

Head of Project Control Department

patrick.hamilton@gsa.europa.eu

Tél. +420 234766708

M. Ezio VILLA

Head of Legal Department

M. Olivier LAMBINET

Responsable de l'administration

olivier.lambinet@gsa.europa.eu

Tél. +420 234766727



EFCA — AGENCE EUROPÉENNE DE CONTRÔLE DES PÊCHES

Edificio Odrizola
Avenida García Barbón 4
36201 Vigo
ESPAGNE
efca@efca.europa.eu
http://efca.europa.eu
Tél. +34 986120610
Fax +34 886125237

<http://publications.europa.eu/code/fr/fr-5000900.htm#peche>

M. Pascal SAVOURET

Directeur

pascal.savouret@efca.europa.eu

Tél. +34 986120610

Unité 1 — Operations

Mme Karin HERMANSSON

Chef d'unité

karin.hermansson@efca.europa.eu

Tél. +34 986120614

Unité 2 — Programmes and Assistance

M. Pedro GALACHE

Chef d'unité

pedro.galache@efca.europa.eu

Tél. +34 986120633

Unité 3 — Resources and IT

M. Niall MCHALE

Chef d'unité

niall.mchale@efca.europa.eu

Tél. +34 986120618

Postal address:
50452 Köln
PO Box 10 12 53
ALLEMAGNE
info@easa.europa.eu
http://www.easa.europa.eu
Tél. +49 22189990000
Fax +49 22189990999
Office address: Konrad-Adenauer-Ufer 3
50668 Köln
ALLEMAGNE

M. Patrick KY

Directeur exécutif

Conseil d'administration

M. Pekka HENTTU

Président

M. Piotr OŁOWSKI

Deputy Chairman

Executive Directorate

Executive Director's Office

Mme Marieke VAN HIJUM

Executive Section Manager

Communication and Quality

M. Dominique FOU DA

Chef de département

Legal

M. Frank MANUHUTU

Chef du département

Chief Engineer

M. Pascal MEDAL

Chief Engineer

Strategy and Safety Management

M. Luc TYTGAT

Directeur

Mme Rachel DAESCHLER

Directrice adjointe

Safety Intelligence and Performance

Mme Rachel DAESCHLER

Chef de département

Strategy and Programmes

M. Jean-Marc CLUZE AU

Chef de département

International Cooperation

M. Frank STEFFENS

Chef de département

Certification

M. Trevor WOODS

Directeur

M. Ralf ERCKMANN

Directeur adjoint

Large Aeroplanes

M. Alain LEROY

Chef de département

General Aviation and Remotely Piloted Aircraft Systems

M. Yves MORIER

Chef de département

Rotorcraft

M. Massimo MAZZOLETTI

Chef de département

Propulsion, Parts and Appliances

M. Markus GOERNEMANN

Chef de département

Environment

M. Guy READMAN

Chef de département

Design Organisations

M. Dominique ROLAND

Chef de département

Certification Policy and Safety Information

M. Ralf ERCKMANN

Chef de département

Flight Standards

M. Ricardo GENOVA GALVAN

Directeur

M. Wilfried SCHULZE

Directeur adjoint

Maintenance and Production

M. Julian HALL

Chef de département

Air Operations

M. Claudio TREVISAN

Chef de département

Aircrew and Medical

M. Georges REBENDER

Chef de département

Air Traffic Management/Air Navigation services (ATM and ANS) and Aerodromes

M. Wilfried SCHULZE

Chef de département

Policy and Planning

M. Thaddee SULOCKI

Chef de département

Resources and Support

M. Olivier RAMSAYER

Directeur

Human Resources

M. Roberto LENTI

Chef de département

Information Technology

Mme Veronique MAGNIER

Chef de département

Applications Handling

M. Christopher HOLGATE-ROMANOV

Chef de département

Finance and Procurement

M. Jean-Michel MASTIO

Chef de département

Corporate Services

M. Athanassios TZIOLAS

Chef de département

Contact us by web! 30 Churchill Place - Canary Wharf
London E14 5EU
ROYAUME-UNI
first-name.family-name@ema.europa.eu
<http://www.ema.europa.eu>
Tél. +44 2036606000
Fax +44 2036605555

M. Guido RASI

Directeur exécutif
guido.rasi@ema.europa.eu
Tél. +44 2036608406

M. Noël WATHION

Directeur exécutif adjoint
noel.wathion@ema.europa.eu
Tél. +44 2036608592

Advisory functions

Senior Medical Officer

M. Hans-Georg EICHLER

Senior Medical Officer
hans-georg.eichler@ema.europa.eu
Tél. +44 2036607491

**Programme Design Board
Division**

Mme Agnès SAINT RAYMOND

Chef de division
agnes.saint-raymond@ema.europa.eu
Tél. +44 2036607017

International Affairs

Mme Emer COOKE

Responsable des affaires internationales
emer.cooke@ema.europa.eu
Tél. +44 2036607075

Audit

Mme Edit WEIDLICH

Responsable de l'audit
edit.weidlich@ema.europa.eu
Tél. +44 2036607039

Legal Department

M. Stefano MARINO

Chef du département
stefano.marino@ema.europa.eu
Tél. +44 2036607677

**Human Medicines
Research and
Development Support
Division**

Mme Zaïde FRIAS

Chef de division
zaide.frias@ema.europa.eu
Tél. +44 2036607019

**Product Development
Scientific Support
Department**

M. Jordi LLINARES GARCIA

Chef de département
jordi.llinares@ema.europa.eu
Tél. +44 2036607126

**Regulatory Science
and Innovation Support
Department**

M. Michail CHRISTIDIS

**Human Medicines
Evaluation Division**

Mme Enrica ALTERI

Chef de division
enrica.alteri@ema.europa.eu
Tél. +44 2036607577

**Scientific and Regulatory
Management Department**

M. Michael BERNTGEN

Chef de département
michael.berntgen@ema.europa.eu
Tél. +44 2036607498

**Specialised Scientific
Disciplines Department**

Mme Ana HIDALGO-SIMON

Chef de département
ana.hidalgo-simon@ema.europa.eu
Tél. +44 2036608467

**Procedure Management
and Committees Support
Division**

M. Anthony HUMPHREYS

Chef de division par interim
anthony.humphreys@ema.europa.eu
Tél. +44 2036608583

**Procedure Management
Department**

Mme Evdokia KORAKIANITI

Chef de département
evdokia.korakianiti@ema.europa.eu
Tél. +44 2036607150

**Scientific Committee Support
Department**

M. Anthony HUMPHREYS

Chef de département
anthony.humphreys@ema.europa.eu
Tél. +44 2036608583

**Inspections and
Human Medicines
Pharmacovigilance
Division**

M. Fergus SWEENEY

Chef de division
fergus.sweeney@ema.europa.eu
Tél. +44 2036607026

**Compliance and Inspections
Department**

Mme Anabela LUIS DE LIMA MARÇAL

Chef de département
anabela.marcal@ema.europa.eu
Tél. +44 2036608449

**Pharmacovigilance
Department**

M. Peter ARLETT

Chef de département
peter.arlett@ema.europa.eu
Tél. +44 2036607108

**Veterinary Medicines
Division**

M. David MACKAY

Chef de division
david.mackay@ema.europa.eu
Tél. +44 2036608413

**Veterinary Medicines
Department**

Fia WESTERHOLM

Chef de département

**Administration and
Corporate Management
Division**

M. Nerimantas STEIKUNAS

Chef de division par interim
nerimantas.steikunas@ema.europa.eu
Tél. +44 2036607220

Mme Agneta BRANDT

Chef de division adjoint
agneta.brandt@ema.europa.eu
Tél. +44 2036607550

Human Resources Department

M. Manuel José DA CAMARA RAMALHO ORTIGAO
Chef du département
manuel.ortigao@ema.europa.eu
Tél. +44 2036607731

Finance and Budget Department

M. Michael LENIHAN
Chef du département
michael.lenihan@ema.europa.eu
Tél. +44 2036607088

Delegates Support and Facilities Department

Mme Sylvie BÉNÉFICE
Chef de département
sylvie.benefice@ema.europa.eu
Tél. +44 2036608651

Corporate Governance Department

Mme Agneta BRANDT
Chef de département
agneta.brandt@ema.europa.eu
Tél. +44 2036607550

Information Technology Division

M. Alexis NOLTE
Chef de division
alexis.nolte@ema.europa.eu
Tél. +44 2036607188

IT Operations Department

M. Pedro José BORGES PINA FERREIRA
Chef du département
pedro.ferreira@ema.europa.eu
Tél. +44 2036608383

IT Delivery Department

Mme Dina TSIAMBAOU
Chef de département
dina.tsiambaou@ema.europa.eu
Tél. +44 2036607477

Business Data and Analytics Department

M. Francisco PEÑARANDA FERNANDEZ
Chef du département
francisco.penaranda@ema.europa.eu
Tél. +44 2036608659

Stakeholders and Communication Division

Mme Melanie CARR
Chef de division par interim
melanie.carr@ema.europa.eu
Tél. +44 2036608575

Patients and Healthcare Professionals Department

Mme Isabelle MOULON
Chef de département
isabelle.moulon@ema.europa.eu
Tél. +44 2036608443

Communication Department

Mme Marie-Agnes HEINE
Chef de département
marie-agnes.heine@ema.europa.eu
Tél. +44 2036607805

Corporate Stakeholders Department

Mme Melanie CARR
Chef de département
melanie.carr@ema.europa.eu
Tél. +44 2036608575



ECHA — AGENCE EUROPÉENNE DES PRODUITS CHIMIQUES

Annankatu 18
P.O. Box 400
FI-00121 Helsinki
FINLANDE
info@echa.europa.eu
http://echa.europa.eu
Tél. +358 9686180
Fax +358 968618210

M. Geert DANCET

Directeur exécutif
executive-director@echa.europa.eu

Direction de la coopération

M. Andreas HERDINA
Directeur

Direction des affaires réglementaires

M. Jukka MALM
Directeur

Direction de l'enregistrement

Mme Christel MUSSET
Directrice

Direction de la gestion des risques

M. Jack DE BRUIJN
Directeur

Direction de l'évaluation

Mme Leena YLÄ-MONONEN
Directrice

Direction systèmes d'information

Mme Luisa CONSOLINI
Directrice

Direction des ressources

M. Shay O'MALLEY
Directeur

Conseil d'administration

Mme Nina CROMNIER
Présidente
mb-secretariat@echa.europa.eu

M. Karel BLAHA
Vice-président

Comité d'évaluation des risques

M. Timothy BOWMER
Président

Comité d'analyse socio-économique

M. Tomas ÖBERG
Président

Comité des États membres

M. Watze DE WOLF
Président

Comité des produits biocides

M. Erik VAN DE PLASSCHE
Président

Forum d'échange d'informations sur la mise en oeuvre

Mme Szilvia DEIM
Présidente

Mme Katja VOM HOFE
Vice-présidente

M. Eugen ANWANDER
Vice-président

Chambre de recours

appeal@echa.europa.eu

Mme Mercedes ORTUÑO
Présidente

M. Andrew FASEY
Membre technicien

Mme Sari HAUKKA
Membre juriste

M. Alen MOČILNIKAR
Greffier



FRONTEX — AGENCE EUROPÉENNE DE GARDE-FRONTIÈRES ET DE GARDE-CÔTES

Plac Europejski 6
(corner of Towarowa and Lucka streets)
00-844 Varsovie
POLOGNE
frontex@frontex.europa.eu
<http://www.frontex.europa.eu>
Tél. +48 222059500
Fax +48 222059501

M. Fabrice LEGGERI

Directeur exécutif

M. Berndt KÖRNER
Directeur exécutif adjoint

Mme Izabella COOPER

Porte-parole
press@frontex.europa.eu
Tél. +48 225449535

Mme Ewa MONCURE
Porte-parole

Legal Affairs

M. Hervé Yves CANIARD
Chef d'unité



EU-LISA — AGENCE EUROPÉENNE POUR LA GESTION OPÉRATIONNELLE DES SYSTÈMES D'INFORMATION À GRANDE ÉCHELLE AU SEIN DE L'ESPACE DE LIBERTÉ, DE SÉCURITÉ ET DE JUSTICE

Headquarters: EU House-Rävala pst 4
10143 Tallinn
ESTONIE
info@eulisa.europa.eu
<http://eulisa.europa.eu>
Operational Site: Rue de la Faisanderie 18
67100 Strasbourg
FRANCE

<http://eur-lex.europa.eu/LexUriServ/LexUriServ.do?uri=OJ:L:2011:286:0001:0017:DE:PDF>

M. Krum GARKOV

Directeur exécutif

Conseil d'administration

Management Board Secretariat

EU House-Rävala pst 4
10143 Tallinn
ESTONIE

M. Flavius POPA

General Coordination Unit

EU House-Rävala pst 4
10143 Tallinn
ESTONIE

Mme Mailis PUKONEN
Chef d'unité

Resources and Administration

EU House-Rävala pst 4
10143 Tallinn
ESTONIE

M. Krzysztof CZEKALOWSKI
Chef de département

Budget and Finance Unit

EU House-Rävala pst 4
10143 Tallinn
ESTONIE

M. Matteo BONFANTI
Chef d'unité

**Human Resources
Management and Training
Unit**

EU House-Rävala pst 4
10143 Tallinn
ESTONIE

M. Krzysztof CZEKALOWSKI
Interim Chef d'unité

Security Unit

EU House-Rävala pst 4
10143 Tallinn
ESTONIE

M. Luca ZAMPAGLIONE
Interim Chef d'unité

Operations Department

Rue de la Faisanderie 18
67100 Strasbourg
FRANCE

M. Bernard KIRCH
Chef de département

**Operations and
Infrastructure Unit**

Rue de la Faisanderie 18
67100 Strasbourg
FRANCE

M. Bernard KIRCH
Interim Chef d'unité

**Applications Management
and Maintenance Unit**

Rue de la Faisanderie 18
67100 Strasbourg
FRANCE

M. Stephan BRANDES
Chef d'unité
Rue de la Faisanderie 18
67100 Strasbourg
FRANCE

**Communication and
Information**

EU House-Rävala pst 4
10143 Tallinn
ESTONIE
press@eulisa.europa.eu
communication@eulisa.europa.eu

Mme Mare HAAB
mare.haab@eulisa.europa.eu
Tél. +372 58878668

**EU-OSHA — AGENCE EUROPÉENNE POUR LA SÉCURITÉ ET LA SANTÉ AU
TRAVAIL**

Santiago de Compostela 12
48003 Bilbao
ESPAGNE
information@osha.europa.eu
http://osha.europa.eu
Tél. +34 944358400
Fax +34 944358401

Dr. Christa SEDLATSCHKE

Directrice
sedlatschek@osha.europa.eu
Tél. +34 944358302

Mme Christa SCHWENG
Présidente du conseil d'administration

Dr. Christa SEDLATSCHKE

Chef de l'unité "Secrétariat du réseau"
sedlatschek@osha.europa.eu
Tél. +34 944358302

**Unité "Prévention et
recherche"**

M. William COCKBURN
Chef d'unité
cockburn@osha.europa.eu
Tél. +34 944358373

**Unité "Communication et
promotion"**

M. Andrew SMITH
Chef d'unité
smith@osha.europa.eu
Tél. +34 944358341

**Centre de ressources et de
services**

Mme
Chef d'unité
murillo@osha.europa.eu
Tél. +34 944794321

**EMSA — AGENCE EUROPÉENNE POUR LA SÉCURITÉ MARITIME**

Praça da Europa, 4 Cais do Sodré
1249-206 Lisboa
PORTUGAL

M. Markku MYLLY

Directeur exécutif

M. Frans VAN ROMPUY

Président du conseil d'administration

Bureau du directeur exécutif

M. Andrea TASSONI

*Chef du Bureau exécutif et
Communication*

Département A — Services administratifs

Mme Isabel TORNE

Chef du département

Ressources humaines et soutien
interne

Mme Cristina ROMAY-LOPEZ

Chef d'unité

Soutien juridique et financier et
Infrastructures

Mme Dominika LEMPICKA-FICHTER

Chef d'unité



EEA — AGENCE EUROPÉENNE POUR L'ENVIRONNEMENT

Kongens Nytorv 6
1050 København/Copenhagen
DANEMARK
eea@eea.europa.eu
http://eea.europa.eu
Tél. +45 33367100
Fax +45 33367199

M. Hans BRUYNINCKX

Directeur exécutif

hans.bruyninckx@eea.europa.eu

Air and climate change

M. Paul MCALEAVEY

*Chef de programme
paul.mcaleavey@eea.europa.eu*

Services administratifs

M. Søren NIELSEN

*Chef d'administration
soren.nielsen@eea.europa.eu*

Soutien opérationnel

M. Steve DEIGHTON

Chef d'unité

Département B — Sécurité et normes

Mme Manuela TOMASSINI

Chef de département

Visites et inspections

M. Mario MIFSUD

Chef d'unité

Sécurité du navire

M. Michael HUNTER

Chef d'unité

Environnement et Renforcement des
capacités

M. Georgios CHRISTOPHI

Chef d'unité

Département C — Opérations

M. Leendert BAL

Chef de département

Services de lutte contre les pollutions
marines

M. Frédéric HÉBERT

Chef d'unité

Suivi des navires et formalités
portuaires

M. Lazaros AICHMALOTIDIS

Chef d'unité

Surveillance maritime

Mme Helena RAMON JARRAUD

Chef d'unité

Numérisation et Développement des
applications

M. Ivo KUPSKY

Chef d'unité

Communications

Mme Katja ROSENBOHM

*Chef de programme
katja.rosenbohm@eea.europa.eu*

Partnerships and networks

M. Peder JENSEN

peder.jensen@eea.europa.eu

Integrated Environmental Assessments

M. Jock MARTIN

*Chef de programme
jock.martin@eea.europa.eu*

Natural systems and vulnerability

M. Ronan UHEL

*Chef de programme
ronan.uhel@eea.europa.eu*

Operational services

M. Sigfús BJARNASON

*Chef de programme
sigfus.bjarnason@eea.europa.eu*

IDM – ICT and data management

M. Chris STEENMANS

*Chef de programme
chris.steenmans@eea.europa.eu*

120 rue Marc Lefrancq
BP 20392
59307 Valenciennes
FRANCE
directorates-info@era.europa.eu
communication@era.europa.eu
<http://www.era.europa.eu>
Tél. +33 327096500
Fax +33 327334065

M. Josef DOPPELBAUER

Directeur exécutif
josef.doppelbauer@era.europa.eu

M. Mats ANDERSSON

Président du conseil d'administration

Unité "Sécurité"

M. Chris CARR

Chef d'unité
chris.carr@era.europa.eu

Unité "Interopérabilité"

Mme Anna GIGANTINO

Chef d'unité
anna.gigantino@era.europa.eu

Unité "ERTMS"

M. Pio GUIDO

Chef d'unité
pio.guido@era.europa.eu

Unité "Cross Acceptance"

M. Richard LOCKETT

Chef d'unité
richard.lockett@era.europa.eu

Unité "Évaluation économique"

M. Jens ENGELMANN

Chef d'unité
jens.engelmann@era.europa.eu

Unité "Administration"

M. Mikkel EMBORG

Chef d'unité
mikkel.emborg@era.europa.eu

Communications et relations publiques

M. Thorsten HAHN

communication@era.europa.eu
Tél. +33 327096595 (Strasbourg)
Fax +33 327096695 (Strasbourg)

M. Max OBENAU

max.obenaus@era.europa.eu
Tél. +33 327096530 (Strasbourg)

Comptabilité

M. Stefan MEERT

stefan.meert@era.europa.eu

Floor 46 One Canada Square, Canary Wharf
E14 5AA London
ROYAUME-UNI
info@eba.europa.eu
<http://www.eba.europa.eu>
Tél. +44 (0)2073821776
Fax +44 (0)2073821771

M. Adam FARKAS

Directeur exécutif

M. Andrea ENRIA

Président

Via Carlo Magno 1A
43126 Parma
ITALIE
<http://www.efsa.europa.eu>
Tél. +39 0521036111
Fax +39 0521036110

M. Bernhard URL



Directeur exécutif
bernhard.url@efsa.europa.eu

M. Robert VAN GORCOM
Vice-président

**Évaluation des risques et
assistance scientifique**

M. Hans VERHAGEN
Chef de département
Hans.Verhagen@efsa.europa.eu

**Évaluation scientifique des
produits réglementés**

M. Guilhem DE SEZE
Chef de département
Guilhem.deSeze@efsa.europa.eu

**Communication et relations
extérieures**

Mme Barbara GALLANI
Chef de département
Barbara.Gallani@efsa.europa.eu

Business Services

Mme Selomey YAMADJAKO
Chef de département
Selomey.Yamadjako@efsa.europa.eu

Conseil d'administration

Mme Jaana HUSO-KALLIO
Présidente

M. Raymond O'ROURKE
Vice-président



**EIOPA — AUTORITÉ EUROPÉENNE DES ASSURANCES ET DES PENSIONS
PROFESSIONNELLES**

Westhafenplatz 1
60327 Frankfurt am Main
ALLEMAGNE
info@eiopa.europa.eu
<https://eiopa.europa.eu>
Tél. +49 6995111920
Fax +49 6995111919

M. Fausto PARENTE

Directeur exécutif

M. Gabriel BERNARDINO

Président



ESMA — AUTORITÉ EUROPÉENNE DES MARCHÉS FINANCIERS

103 rue de Grenelle
75007 Paris
FRANCE
info@esma.europa.eu
<http://www.esma.europa.eu>
Tél. +33 158364321
Fax +33 158364330

Mme Verena ROSS

Directeur exécutif

M. Steven MAIJOOR

Président

Mme Anneli TUOMINEN

Vice-présidente



EASO — BUREAU EUROPÉEN D'APPUI EN MATIÈRE D'ASILE

MTC Block A, Winemakers Wharf
MRS 1917 Grand Harbour Valletta
MALTE
<http://www.easo.europa.eu>
Tél. +356 22487500

M. Jamil ADDOU

Executive Director ad interim



ECDC — CENTRE EUROPÉEN DE PRÉVENTION ET DE CONTRÔLE DES MALADIES

Office address: Tomtebodavägen 11A
171 65 Solna
SUÈDE
info@ecdc.europa.eu
http://ecdc.europa.eu
Tél. +46 85860-1000
Fax +46 85860-1001
Postal address: ECDC
171 83 Stockholm
SUÈDE

Mme Andrea AMMON

Directrice

Bureau du responsable scientifique

M. Michael CATCHPOLE
Responsable scientifique

Unité "Capacité d'action en santé publique et communication"

M. Karl EKDAHL
Chef d'unité

Unité "Surveillance et soutien à la réponse"

M. Denis COULOMBIER
Chef d'unité

Unité "Gestion des ressources et coordination"

M. Jean-Claude BRIVAL
Chef d'unité faisant fonction

Unité "Technologies de l'information et de la communication"

Mme Caroline AGUADO
Chef d'unité



CEDEFOP — CENTRE EUROPÉEN POUR LE DÉVELOPPEMENT DE LA FORMATION PROFESSIONNELLE

P.O. Box 22427
55102 Θεσσαλονίκη/Thessaloniki
GRÈCE
info@cedefop.europa.eu
http://www.cedefop.europa.eu
Tél. +30 2310490111
Fax +30 2310490049

Mme Mara BRUGIA

Directrice faisant fonction
mara.brugia@cedefop.europa.eu
Tél. +30 30 2310490125
Fax +30 2310490102

Mme Tatjana BABRAUSKIENE
Présidente du conseil de direction

M. Steven BAINBRIDGE
Assistant du directeur
steve.bainbridge@cedefop.europa.eu
Tél. ++30 2310490029

Mme Eleonora SCHMID

Assistante de la directrice adjointe
lore.schmid@cedefop.europa.eu
Tél. +30 2310490027

Département "Compétences et Marché du Travail"

Mme Pascaline DESCY
Chef de département
pascaline.descy@cedefop.europa.eu
Tél. +30 2310490187

Département "Systèmes et établissements d'EFP"

M. Loukas ZAHILAS
Chef de département
loukas.zahilas@cedefop.europa.eu
Tél. +30 2310490044

Département "Apprentissage et employabilité"

M. Antonio RANIERI
Chef de département
antonio.ranieri@cedefop.europa.eu
Tél. +30 2310490074

Département "Communication"

M. Gerd Oskar BAUSEWEIN
Chef de département
gerd-oskar.bausewein@cedefop.europa.eu
Tél. +30 2310490288

Département "Ressources et Soutien"

M. Michail CHRISTIDIS

Ressources humaines

...

Finances et marchés publics

M. Michail CHRISTIDIS
Chef de service
Michail.CHRISTIDIS@cedefop.europa.eu

Comptabilité

M. Stephen TEMKOW
Comptable
stephen.temkow@cedefop.europa.eu
Tél. +30 2310490013

Bureau de Bruxelles

1er étage rue Joseph II-6/1ste verdieping Josef II-straat-6
1049 Bruxelles/Brussel
BELGIQUE
Tél. +32 229-91207
Fax +30 2310490049

M. Cosmin ROMAN
Liaison officer
cosmin.roman@cedefop.europa.eu

M. Jens BJØRNÅVOLD
Expert principal
jens.bjornavold@cedefop.europa.eu
Tél. +32 229-91093



CEPOL — AGENCE DE L'UNION EUROPÉENNE POUR LA FORMATION DES SERVICES RÉPRESSIFS

European Union Agency for Law Enforcement Training - Ó utca 27
1066 Budapest
HONGRIE
info@cepol.europa.eu
http://www.cepol.europa.eu
Tél. +36 18038030 / 8031
Fax +36 18038032

M. Ferenc BÁNFI

Directeur exécutif

M. Detlef SCHRÖDER

Directeur adjoint



EUROJUST — UNITÉ DE COOPÉRATION JUDICIAIRE EUROPÉENNE

EUROJUST's visiting address
Johan de Wittlaan 9
2517 JR Den Haag
PAYS-BAS
Maanweg 174
2500 BD Den Haag
B.P. 16183
PAYS-BAS
info@eurojust.europa.eu
http://www.eurojust.europa.eu
Tél. +31 704125000
Fax +31 704125005

M. Ladislav HAMRAN

Président d'Eurojust et membre national de la République Slovaque

M. Klaus MEYER-CABRI

Vice-Président of Eurojust and National Member for Germany

M. Filippo SPIEZIA

Vice-Président of Eurojust and National Member for Italy

M. Nikolaos PANAGIOTOPOULOS

Directeur administratif

M. Alfredo GARCÍA MIRAVETE

Head of Operational Support

Mme Natalie GROVES

Head of Unit - Budget and Finance and Procurement

Mme Natalie BERGMANN

Head of Legal Service and Institutional affairs ad interim

M. Jon BROUGHTON

Chef du service de la Gestion Informatique

M. Salvatore CANNATA

Head of Corporate Communications Unit ad interim

Mme Claudia TRIF

Head of Human Resources ad interim

Mme Alinde TERSTEGEN-VERHAAG

Head of Unit — Operations ad interim

M. Jacques VOS

Head of Unit — Security, Facility and General Services

M. Nikolas KARAYANNIS

Head of Events and Logistics Office

Mme Diana ALONSO BLAS

Chef du service de la Protection des Données

M. Arthur VERHEIJ

Head of Service — College Secretariat

Mme Muriel VAN DER KLOOSTER

Coordinateur du Bureau du Président

Mme Julieta CARMONA-BERMEJO

Head of Planning and Reporting Office

M. Ola LÖFGREN

Secrétaire EJM

M. Vincent JAMIN

Coordinateur du Secrétariat Réseau ECE

M. Matevž PEZDIRC

Coordinateur du Secrétariat du Réseau Génocide

Villa Gualino
Viale Settimio Severo, 65
10133 Torino
ITALIE
info@etf.europa.eu
http://www.etf.europa.eu
Tél. +39 0116302282
Fax +39 0116302200

Mme Madlen SERBAN

Directrice
madlen.serban@etf.europa.eu
Tél. +39 0116302248

Département "Opérations"

Mme Anastasia FETSI
Chef de département
anastasia.fetsi@etf.europa.eu

Département "Performance de l'ETF"

M. Peter GREENWOOD
Chef de département
peter.greenwood@etf.europa.eu

Département "Communication"

M. Alastair MACPHAIL
Chef de département
alastair.macphail@etf.europa.eu

Département "Administration"

M. Henrik FAUDEL
Chef de département
henrik.faudel@etf.europa.eu

EUROFOUND — FONDATION EUROPÉENNE POUR L'AMÉLIORATION DES CONDITIONS DE VIE ET DE TRAVAIL

Wyattville Road, Loughlinstown
D18 KP65 Dublin
IRLANDE
information@eurofound.europa.eu
http://www.eurofound.europa.eu
Tél. +353 12043100
Fax +353 12826456

M. Juan MENÉNDEZ-VALDÉS

Directeur
jme@eurofound.europa.eu

Mme Stefania ROSSI
Chairperson of the Governing Board

Mme Erika MEZGER
Directeur adjoint
eme@eurofound.europa.eu

M. Donald STORRIE
Chief Researcher / Coordinator
dst@eurofound.europa.eu

Bureau de liaison, Bruxelles

M. Pierre BAUSSAND
Chef de bureau
pba@eurofound.europa.eu

1. Research Units

Working Life

Mme Barbara GERSTENBERGER
Head of Unit, Working Life
bge@eurofound.europa.eu

Emploi

Mme Irene MANDL
Head of Unit, Employment
ima@eurofound.europa.eu

Social Policies

M. Robert ANDERSON
Head of Unit, Social Policies
rma@eurofound.europa.eu

2. Information et communication

Mme Mary MCCAUGHEY
Chef de la communication et de l'information
mccu@eurofound.europa.eu

3. Support units

Administration et finances

M. Markus GRIMMEISEN
Head of Administration and Finance
mgr@eurofound.europa.eu

Ressources humaines

M. Raymond COMERFORD
Head of Human Resources
rac@eurofound.europa.eu

Technologies de l'information et de la communication

M. Jim HALPENNY
Head of Information and Communication Technologies
jim@eurofound.europa.eu

Unité Soutien opérationnel

Mme Mattanja DE BOER
Responsable des opérations
mdb@eurofound.europa.eu



EIGE — INSTITUT EUROPÉEN POUR L'ÉGALITÉ ENTRE LES HOMMES ET LES FEMMES

Gedimino pr. 16
LT-01103 Vilnius
LITUANIE
eige.sec@eige.europa.eu
http://eige.europa.eu
Tél. +370 52157400

Mme Virginija LANGBAKK
Directrice
virginija.langbakk@eige.europa.eu
Tél. +370 52157401

Mme Pauline MOREAU
Présidente du conseil d'administration
eige-mb-chair@eige.europa.eu
Tél. +49 30185551200

Mme Thérèse MURPHY
Responsable des opérations
therese.murphy@eige.europa.eu
Tél. +370 52157404

... ..
Responsable de l'administration

Mme Mira BANERJEE
Responsable de la gestion des connaissances et communications
mira.banerjee@eige.europa.eu
Tél. +370 52157408



EMCDDA — OBSERVATOIRE EUROPÉEN DES DROGUES ET DES TOXICOMANIES

Praça Europa 1, Cais do Sodré
1249-289 Lisboa
PORTUGAL
info@emcdda.europa.eu
http://www.emcdda.europa.eu
Tél. +351 211210200
Fax +351 218131711

M. Alexis GOOSDEEL

Directeur
alexis.goosdeel@emcdda.europa.eu

Mme Laura D'ARRIGO
Présidente du conseil d'administration

M. Franz PIETSCH
Vice-président du conseil d'administration

Bureau exécutif

M. Fabián PEREYRA
Chef d'unité
fabian.pereyra@emcdda.europa.eu

Mme Monika BLUM
Analyste auprès du conseil d'administration
monika.blum@emcdda.europa.eu

Division scientifique

M. Paul GRIFFITHS
Directeur scientifique
paul.griffiths@emcdda.europa.eu

Prévalence, gestion des données et coordination des contenus

M. Julián VICENTE
Chef d'unité
julian.vicente@emcdda.europa.eu

Réduction de l'offre et nouvelles drogues

M. Roumen SEDEFOV
Chef d'unité
roumen.sedefov@emcdda.europa.eu

Conséquences, interventions et bonnes pratiques

M. Roland SIMON
Chef d'unité
roland.simon@emcdda.europa.eu

Reitox et coopération internationale

M. Gonçalo FELGUEIRAS E SOUSA
Chef d'unité
goncalo.felgueiras@emcdda.europa.eu

Communication

Mme Rosemary DE SOUSA
Chef d'unité
rosemary.de.sousa@emcdda.europa.eu

Technologies de l'information et de la communication

M. Pedro RIBEIRO
Chef d'unité
pedro.ribeiro@emcdda.europa.eu

Administration

M. Dante STORTI
Chef d'unité
dante.storti@emcdda.europa.eu



CPVO — OFFICE COMMUNAUTAIRE DES VARIÉTÉS VÉGÉTALES

3 boulevard du Maréchal Foch
CS 10121
49101 Angers Cedex 2
FRANCE
cpvo@cpvo.europa.eu
http://www.cpvo.europa.eu
Tél. +33 241256400
Fax +33 241256410

M. Martin EKVAD

Président

M. Carlos GODINHO

Vice-président

M. Francesco MATTINA

Chef de l'unité juridique

M. Dirk THEOBALD

Chef de l'unité technique

M. James MORAN

Chef de l'unité administration

Conseil d'administration

M. Andrew MITCHELL

Président

Mme Bistra PAVLOVSKA

Vice-présidente



EUIPO — OFFICE DE L'UNION EUROPÉENNE POUR LA PROPRIÉTÉ INTELLECTUELLE

Avenida de Europa, 4
03008 Alicante
ESPAGNE
information@euiipo.europa.eu
http://www.euiipo.europa.eu
Tél. +34 965139100
Fax +34 965131344
Rue de la Loi 223/Wetstraat 223 - 4 étage
1040 Bruxelles/Brussel
BELGIQUE
Tél. +32 22304997

M. António CAMPINOS

Directeur exécutif

M. Christian ARCHAMBEAU

Directeur exécutif adjoint

Président du conseil d'administration

M. Mihály FICSOR

Président du conseil d'administration

Président du comité budgétaire

Mme Anne REJNHOLD JØRGENSEN

Chambres de recours

Greffe

M. Erik DIJKEMA

Chef de service

Service "Soutien à la connaissance et à l'information"

M. Jakub PINKOWSKI

Chef de service

1ère Chambre de Recours

M. Theophilos MARGELLOS

Président

Mme Maria BRA

Membre

M. Carlo RUSCONI

Membre

M. Philipp VON KAPFF

Membre

2ème Chambre de recours

M. Tomás DE LAS HERAS

Président

M. Jan-Kees GOVERS

Membre

M. Raf OCQUET

Membre

M. Harri SALMI

Membre

Mme Ulla WENNERMARK

Membre

3ème Chambre de recours

M. Theophilos MARGELLOS

Président

M. Christoph BARTOS

Membre

Mme Maria BRA

Membre

Mme Elisabeth FINK

Membre

M. Gordon HUMPHREYS

Membre

M. Carlo RUSCONI

Membre

M. Harri SALMI

Membre

Mme Agnes SZANYI FELKL

Membre

4ème Chambre de recours

M. Detlef SCHENNEN

Président

M. Christoph BARTOS

Membre

Mme Elisabeth FINK

Membre

M. Fernando LÓPEZ DE REGO
Membre

Mme Elisabeth MARIJNISSEN
Membre

5ème Chambre de Recours

M. Gordon HUMPHREYS
Président

M. Stefan MARTIN
Membre

Mme Cinzia NEGRO
Membre

M. André POHLMANN
Membre

Mme Agnes SZANYI FELKL
Membre

Cabinet

M. Fabrice CLAIREAU
Chef de cabinet

Service "Corporate Governance"

M. Miguel GUSMAO
Chef de service faisant fonction
Service "Communication"

M. Luis BERENGUER
Chef de service

Audit interne

M. Rainer TRETTER
Chef de service

Observatoire

M. Paul MAIER
Directeur

Opérations et Projets

M. Andrea DI CARLO
Directeur adjoint

Études économiques et statistiques

M. Nathan WAJSMAN
Chef de service

Académie

M. Hugues BELLO
Directeur

Service "PI et gestion de connaissances"

M. JUAN SUAREZ
Chef de service

Service "Solutions et projets d'apprentissage"

Mme Ursula SCHILD
Chef de service

Département Opérations

M. Ralph PETHKE
Directeur

M. Julio LAPORTA
Directeur adjoint

Mme Karin KUHL
Directrice adjointe

Mme Alexandra APOSTOLAKIS
Directrice adjointe

M. Eamonn KELLY
Directeur adjoint

Département "Services aux clients"

M. Alain RASSAT
Directeur

Mme Birgit FILTENBORG
Directrice adjointe

Mme Inge BUFFULO
Directrice adjointe

Mme Martina SCHNEIDER
Directrice adjointe

Département "Infrastructure et bâtiments"

M. Miguel Angel VILLARROYA
Directeur
Service généraux

M. Jean-Marc NICOLAÏ
Chef de service
Gestion d'installations

M. Vincent POLOMÉ
Chef de service

Département "Informatique Operationelle"

Mme Niloofar SIMON
Directrice
Service "Architecture et planification"

M. Diego EGUIDAZU
Chef de service
Développement et maintenance des applications

M. Raymond KLAASEN
Chef de service
Service "Opérations et infrastructure"

M. Angel ALEDO
Chef de service

Département "Ressources Humaines"

Mme Susana PÉREZ FERRARAS
Directrice

Service "Recrutement, développement et reconnaissance du personnel"

M. François FEMIA
Chef de service

Service "Droits individuels et bien-être du personnel"

Mme Patricia LÓPEZ FERNÁNDEZ DE CORRES
Chef de service

Département "Finances"

M. Juan Ramón RUBIO
Directeur

Service "Budget, comptabilité et trésorerie"

Mme EVA CUTILLAS
Chef de service

Service "Gestion fournisseurs et dossiers économiques"

Mme Timea HOLIK
Chef de service

Service "Passation de marches et taxes"

M. Marc VANAEKEN
Chef de service

Département "Coopération internationale et affaires juridiques"

M. João NEGRÃO
Directeur

Coopération internationale

M. José IZQUIERDO PERIS
Directeur adjoint

Service "Coopération européenne"

M. Simon WHITE
Chef de service

Service "Relations institutionnelles"

Mme Kirsten BAUCH EDNER
Chef de service

Affaires juridiques

M. Dimitris BOTIS
Directeur adjoint

Service "Contentieux"

M. Giuseppe BERTOLI
Chef de service

Service "Pratique juridique"

M. Oscar MONDEJAR
Chef de service

Eisenhowerlaan 73
2517 KK The Hague
PAYS-BAS
<http://www.europol.europa.eu>
Tél. +31 703025000

Mme Catherine DE BOLLE

Directeur exécutif
<https://www.europol.europa.eu/executive-director-of-europol>

M. Oldřich MARTINŮ

Directeur exécutif adjoint

M. Wil VAN GEMERT

Directeur exécutif adjoint

M. Luis DE EUSEBIO

Directeur exécutif adjoint

**Mme Regine WIESELTHALER-
BUCHMANN**

Deputy Chairperson

M. Borja BARBOSA

Secrétaire

Conseil d'administration**Priit PÄRKNA**

Président

**BEREC OFFICE — OFFICE DE L'ORGANE DES RÉGULATEURS EUROPÉENS DES COMMUNICATIONS ÉLECTRONIQUES**

Zigfrīda Annas Meierovica bulvāris № 14, 2nd floor
1050 Riga
LETTONIE
berec@berec.europa.eu
<http://berec.europa.eu>
Tél. +371 66117590
Fax +371 67117560

M. László IGNÉCZI

Responsable administratif

**SRB — CONSEIL DE RÉOLUTION UNIQUE**

Treurenberg 22
1049 Bruxelles / Brussel
BELGIQUE
<http://srb.europa.eu>
Tél. +32 24903000

Mme Elke KÖNIG

Présidente

M. Timo LÖYTTYNIEMI

Vice-président

Mme Joanne KELLERMANN

Membre

M. Dominique LABOUREIX

Membre

**Dir A — Stratégie
& Coordination des
Politiques**

**Dir B — Planification et
Décisions de Résolution I**

**Dir C — Planification et
Décisions de Résolution II**

**Dir D — Planification et
Décisions de Résolution III**

**Dir E — Services centraux
et fonds de résolution**

Conseil**M. Mauro GRANDE**

Membre

M. Antonio CARRASCOSA

Membre

.....
**Equipe support IT de la
Commission — Sysper2**

.....
**Equipe PMO en charge de la
gestion des données Droits**

.....
**Equipe HR de la Commission
en charge de la gestion de
certaines données RH**

.....
**01. Unit 01 : Conseil
Juridique et Secrétariat**

.....
**02. Unit 02 : Coordination
politique et Relations
Internationales**

.....
IA. Audit Interne

.....
COM. Communication

.....
ACC. Comptabilité



CDT — CENTRE DE TRADUCTION DES ORGANES DE L'UNION EUROPÉENNE

12, rue rue G. Kroll (Bâtiment Drosbach)
1882 Luxembourg
LUXEMBOURG
cdt@cdt.europa.eu
<http://www.cdt.europa.eu>
Tél. +352 421711-1 (Switchboard)
Fax +352 421711-220

Mme Maire KILLORAN

Directrice
maire.killoran@cdt.europa.eu
Tél. +352 421711-200

M. Rytis MARTIKONIS

Président du conseil d'administration
Tél. +32 229-67825

Direction

... ..
Assistante de direction

Département "Traduction"

M. Thierry FONTENELLE

Chef de département
thierry.fontenelle@cdt.europa.eu
Tél. +352 421711-209

Section "Relations externes et
communication"

Mme Stephanie BUSSE

*Chef de la section Relations externes et
communication*
stephanie.busse@cdt.europa.eu
Tél. +352 421711-389

Mme Jogita LOGINA

*Chef du groupe Langues germaniques et
slaves 2*
jogita.logina@cdt.europa.eu
Tél. +32 421711-316

Mme Tamara FERLUSCA

*Chef du groupe Langues romanes et
méditerranéennes*
tamara.ferlusca@cdt.europa.eu
Tél. +352 421711-382

Mme Sona TAVODOVA

*Chef du groupe Langues finno-
ougriennes, baltiques et slaves 1*
sona.tavodova@cdt.europa.eu
Tél. +352 421711-264

Département "Support à la traduction"

M. Mauro BUBNIC

Chef de département
mauro.bubnic@cdt.europa.eu
Tél. +352 421711-307

Section "Gestion du flux de travail"

M. Rudy SCHROYEN

*Chef de la section Gestion du flux de
travail*
rudy.schroyen@cdt.europa.eu
Tél. +352 421711-510

Section "Développement de l'activité
et support au flux de travail"

M. Mauro BUBNIC

*Chef de la section Développement de
l'activité et support au flux de traduction*
mauro.bubnic@cdt.europa.eu
Tél. +352 421711-307

Département
"Administration"

Mme Silvana MIGGIANO

Chef de département
silvana.miggiano@cdt.europa.eu
Tél. +352 421711-205

M. Kamil KOLEMBUS

Comptable
kamil.kolembus@cdt.europa.eu
Tél. +352 421711-337

Section Planification budgétaire et
stratégique

M. Georgios KAZANTZIS

*Chef de la section Planification
budgétaire et stratégique*
Tél. +352 421711205

Section "Ressources humaines"

Mme Masa BOHNEC

*Chef de la section Ressources humaines
(ff)*
masa.bohnecc@cdt.europa.eu
Tél. +352 421711-487

Section "Affaires juridiques"

Mme Anne-Marie RIKKERT

Chef de la section Affaires juridiques
anne-marie.rikkert@cdt.europa.eu
Tél. +352 421711-267

Groupe "Infrastructure et sécurité"

M. Robert LANNERS

Chef du groupe Infrastructure et sécurité
Tél. +352 421711-211

Département "Informatique"

M. Benoît VITALE

Chef de département
benoit.vitale@cdt.europa.eu
Tél. +352 421711-374

Directement rattaché au chef de
département: bureau "gestion de
projets"

Section "Infrastructure informatique"

M. Pascal DUFOUR

*Chef de la section Infrastructure
informatique*
pascal.dufour@cdt.europa.eu
Tél. +352 421711-224

Section "Support utilisateurs"

M. Marc MARÉCHAL

Chef de la section Service Desk
marc.marechal@cdt.europa.eu
Tél. +352 421711-277

Section "Développement"

M. Salvatore SANFILIPPO

Chef de la section Développement
salvatore.sanfilippo@cdt.europa.eu
Tél. +352 421711-325

Agences de politique étrangère et de sécurité commune



EDA — AGENCE EUROPÉENNE DE DÉFENSE

Rue des Drapiers 17–23/Lakenweversstraat 17-23
1050 Bruxelles/Brussel
BELGIQUE
info@eda.europa.eu
http://www.eda.europa.eu
Tél. +32 25042800
Fax +32 25042815

M. Jorge DOMEQ

Directeur général

M. Olli RUUTU

Directeur général adjoint

Unité "Stratégie et politique"

M. Michael SIMM

Chef d'unité

Direction "Planification et soutien à la coopération "

M. Roland VAN REYBROECK

Directeur

Direction "Capacités, Armement et Technologies"

M. Martin KONERTZ

Directeur

Direction "Synergies Européennes et Innovation"

M. Denis ROGER

Directeur

Direction "Services administratifs"

M. Luigi SANDRIN

Directeur

EUISS — INSTITUT D'ÉTUDES DE SÉCURITÉ DE L'UNION EUROPÉENNE

100 avenue de Suffren
75015 Paris
FRANCE
info@iss.europa.eu
http://www.iss.europa.eu
Tél. +33 156891930
Fax +33 156891931
Bureau de Liaison/Liaison Office/Verbindungsbüro - Rond-Point Schuman 6 boîte 5
1040 Bruxelles/Brussel
BELGIQUE
Tél. +32 223-10128

M. Gustav LINDSTROM

Directeur

Administration

M. Philippe ZINOPOULOS

Bruxelles Bureau de Liaison

Mme Jackie GRANGER

Information publique

M. John-Joseph WILKINS

Publications

M. Gearóid CRONIN



EU SATCEN — CENTRE SATELLITAIRE DE L'UNION EUROPÉENNE

Postal address:
Apdo de Correos 511
28850 Torrejon de Ardoz (Madrid)
ESPAGNE
info@satcen.europa.eu
http://www.satcen.europa.eu

Tél. +34 916786000
Fax +34 916786006

M. Pascal LEGAI

Directeur

M. Giuseppe D'AMICO

Directeur adjoint

.....
Division "Administration"

M. Paul COZZI

Chef de division

.....
Division "Opérations"

M. Adriano BAPTISTA

Chef de division

.....
Division "Capacités"

M. Andrea PATRONO

Chef de division

.....
Division "Soutien technique"

M. Alexis LETULIER

Chef de division

.....
Section "Finances"

M. Lorenzo MULERO

Chef de section

.....
Bureau de Bruxelles

M. Oliver RAJAN

Chef de bureau

Tél. +32 25849400

Agences exécutives

ERCEA — AGENCE EXÉCUTIVE DU CONSEIL EUROPÉEN DE LA RECHERCHE

Place Rogier 16 / Rogierplein 16
Postal address: building COVE2 - 1049 - Bruxelles / Brussel
1210 Bruxelles / Brussel
BELGIQUE
erc-info@ec.europa.eu
<https://erc.europa.eu/>

M. Pablo AMOR

Directeur

Tél. +32 229-80167

CAO — Chief Accountant

Mme Claire LEVACHER

Chef de Secteur

Tél. +32 229-98159

A1. Support to the Scientific Council**M. Theodore PAPAZOGLU**

Chef d'unité

Tél. +32 229-94654

001. Support to Monitoring and Evaluation of ERC activities

M. Alexis-Michel MUGABUSHAKA

Chef de Secteur

Tél. +32 229-88296

A2. Communications**M. Anthony LOCKETT**

Chef d'unité

Tél. +32 229-94336

001. Promotion of ERC funding in and outside Europe

Mme Samantha CHRISTEY

Chef de Secteur

Tél. +32 229-60929

002. Promotion of ERC stories and Grantees

Mme Noëlie AUVERGNE

Chef de Secteur

Tél. +32 229-90489

B — Scientific Management Department**M. Jose LABASTIDA**

Chef de département

Tél. +32 229-67935

1. Ethics Review and Expert Management**M. Michel VANBIERLIET**

Chef d'unité

Tél. +32 229-99336

001. Expert Management

M. Marco BARITAUD

Chef de Secteur

Tél. +32 229-59250

002. Ethics and Redress

Mme Filipa FERRAZ DE OLIVEIRA

Chef de Secteur

Tél. +32 229-59143

003. Ethics Coordination and Redress

Mme D. TRZASKA

Chef de Secteur

Tél. +32 229-60724

2. Call and Project follow-up coordination**M. Alejandro MARTIN HOBDEY**

Chef d'unité

Tél. +32 229-94589

001. Call Coordination

Mme Monique SMAIHI

Chef de Secteur

Tél. +32 229-62310

002. Project Follow-up

M. Pascal DISSARD

Chef de Secteur

Tél. +32 229-20780

3. Life Sciences**Mme Carmen GARCIA FERNANDEZ**

Chef d'unité faisant fonction

Tél. +32 229-55519 / 2-7055519

001. Environmental Biology and Applied Life Sciences

Mme Carmen GARCIA FERNANDEZ

Chef de Secteur

Tél. +32 229-55519 / 2-7055519

002. Fundamental Life Sciences and Health

Mme Fiona KERNAN

Chef de Secteur

Tél. +32 229-55499

4. Physical Sciences and Engineering**M. Martin PENNY**

Chef d'unité

Tél. +32 229-54504

001. Computer Science, Engineering and Earth System Science

Mme Isabelle ORTMANS

Chef de Secteur

Tél. +32 229-68241

002. Physical Sciences and Mathematics

M. David KRASA

Chef de Secteur

Tél. +32 229-60014

5. Social Sciences and Humanities**Mme Angela LIBERATORE**

Chef d'unité

Tél. +32 229-52229

001. Humanities

Mme Alice RAJEWSKY

Chef de Secteur

Tél. +32 229-83116

002. Social Sciences

M. L. PAULA

Chef de Secteur

Tél. +32 229-63873

C — Grant Management Department**Mme Mechtild MAY**

Chef de département

Tél. +32 229-63824/56599

0. Operational Budget and Reporting

M. Richard FRIZON

Chef de Secteur

Tél. +32 229-61924

1. Starting Grants**Mme Niki ATZOULATOU**

Chef d'unité

Tél. +32 229-95992

001. Financial Operations and FP7 Coordination

M. Gabriel KARAJIAN

Chef de Secteur

Tél. +32 229-76727

002. Financial Operations and H2020 Coordination

Mme Ilze ZANDERE
Chef de Secteur
Tél. +32 229-55661

003. Financial Operations and Audit follow-up

M. Dimitrios KOUTOS
Chef de Secteur
Tél. +32 229-52634

005. Amendments Coordination, Granting and Horizontal support

Mme Konstantia VIGLI - PAPADAKI
Chef de Secteur
Tél. +32 229-68024

006. Processes and Monitoring

M. Andrea ROMANO
Chef de Secteur
Tél. +32 229-88588

2. Consolidator Grants

Mme Anisoara ULCELUSE - PIRVAN
Chef d'unité
Tél. +32 229-75176

001. Amendment Process and Special Amendment Cases

Mme Veronica WILLIAMS
Chef de Secteur
Tél. +32 229-51463

002. Financial Operations Coordination

Mme Chantal BICQUE
Chef de Secteur
Tél. +32 229-50801

003. Financial Operations and IT implications

M. Daniele SPRINGHETTI
Chef de Secteur
Tél. +32 229-64041

004. Financial Operations and Monitoring

M. M. ALONSO RODRIGUEZ
Chef de Secteur
Tél. +32 229-99132

3. Advanced Grants

M. Thierry PROST
Chef d'unité
Tél. +32 229-50790

001. Financial Operations and Granting Coordination

M. Giuseppe BAMBARA
Chef de Secteur
Tél. +32 229-93019

002. Financial Operations and Payments Coordination

M. Francisco LASO BALLESTEROS
Chef de Secteur
Tél. +32 229-92134

003. Financial Operations, Coordination Amendments and PI help desk

Mme Caterina VISANI
Chef de Secteur
Tél. +32 229-92465

004. Horizontal Support, Processes and Monitoring

M. K. DIAMANTARAS
Chef de Secteur
Tél. +32 229-55851

001. Audit Support and HI help desk/ Events

Mme Toni SKEEN
Chef de Secteur
Tél. +32 229-96690

002. Audit Process and Contact point CAS

Mme Doroteya PETROVA
Chef de Secteur
Tél. +32 229-97929

D — Resources and Support Department

M. Georges TE KOLSTE
Chef de département
Tél. +32 229-64735

0. Administrative Budget

Mme Athanasia PAPATHANASIOU
Chef de Secteur
Tél. +32 229-76726

1. IT Solutions and Services

M. Dirk COSTENS
Chef d'unité
Tél. +32 229-54524

001. IT Infrastructure and Document Management

M. Oliviero FERRARETTO
Chef de Secteur
Tél. +32 229-67704

002. Software Development

M. Gian Franco CASULA
Chef de Secteur
Tél. +32 229-62836

003. IT Development

M. Vitor CARDOSO
Chef de Secteur
Tél. +32 229-64990

004. IT Support

M. Adrian MANSHIP
Chef de Secteur
Tél. +32 229-84992

2. Human Resources

M. Bruno WASTIN
Chef d'unité
Tél. +32 229-53138

001. Human Resources

Mme Kerstin ZACHMANN
Chef de Secteur
Tél. +32 229-66562

002. Working Environment

M. Tom FORDEL
Chef de Secteur
Tél. +32 229-99114

3. Legal Affairs and Internal Control

Mme Laurence MOREAU
Chef d'unité
Tél. +32 229-81448

001. Legal Affairs

Mme Francesca SGRITTA
Chef de Secteur
Tél. +32 229-59430

002. Internal Control and Anti-Fraud

Mme Ania ERLBACHER MULLER-BORLE
Chef de Secteur
Tél. +32 229-60754

003. Public Procurement

Mme Sandra MACCANTI
Chef de Secteur
Tél. +32 229-84050

INEA — AGENCE EXÉCUTIVE POUR L'INNOVATION ET LES RÉSEAUX

Chaussée de Wavre 910/Steenweg op Waver 910
1049 Bruxelles/Brussel
BELGIQUE
inea@ec.europa.eu
<http://inea.ec.europa.eu>

M. Dirk BECKERS
*Director — Innovation and Networks
Executive Agency — INEA*
Tél. +32 229-54261/54267

Département C — Mécanisme pour l'interconnexion en Europe

M. Andreas BOSCHEN
Chef de département
Tél. +32 229-59654

1. Transport: Northern Europe, Austria + MoS, ERTMS

M. Morten JENSEN
Chef d'unité faisant fonction

2. Transport: Central and South East Europe + ATM and Marco Polo

M. Cristobal MILLAN DE LA LASTRA
Chef d'unité

3. Transport: South West Europe, BeNeLux + Innovation, ITS and RIS

M. Christian FAURE
Chef d'unité
Tél. +32 229-54290/53262

4. Energy

Mme Beatrice CODA
Chef d'Unité
Tél. +32 229-87484

Département H — Horizon 2020

M. Alan HAIGH
Chef du département

1. Energy Research

M. Robert GOODCHILD
Chef d'unité
Tél. +32 229-90137

2. Transport Research

M. Marcel ROMMERTS
Chef d'unité
Tél. +32 229-55334

Département R — Programme Support and Resources

Mme Paloma ABA GARROTE
Chef de département

1. Programme Support, Coordination and Communication

M. Marc VANDERHAEGEN
Chef d'unité
Tél. +32 229-90771

2. Administrative Finance, Legal and Financial Management

M. Philippe STALINS
Chef d'unité

3. Operational Finance

M. Joachim BALL
Chef d'unité
Tél. +32 229-55951

4. HR, IT and Logistics

Mme Maria NOVAK
Chef d'unité en détachement
Tél. +32 229-95635

EACEA — AGENCE EXÉCUTIVE «ÉDUCATION, AUDIOVISUEL ET CULTURE»

rue Joseph II, 59/Jozef II straat, 59
Postal address: Avenue du Bourget 1/Bourgetlaan 1 - 1049 Bruxelles/Brussel
1049 Bruxelles/Brussel
BELGIQUE
eacea-info@ec.europa.eu
<http://eacea.ec.europa.eu>
Tél. +32 22991111

Mme Milvia VAN RIJ-BRIZZI
Directrice faisant fonction
Tél. +32 229-90191

EASME — AGENCE EXÉCUTIVE POUR LES PETITES ET MOYENNES ENTREPRISES

Place Rogier 16 / Rogierplein 16
Postal address: building COVE2 - 1049 - Bruxelles / Brussel
1210 Bruxelles / Brussel
BELGIQUE
easme-communication@ec.europa.eu

M. Julien GUERRIER

Directeur

Tél. +32 229-65349

COSME, H2020 SME and EMFF

Mme Luisa PRISTA

Chef de département

Tél. +32 229-61598

1. COSME

Mme Natalia MARTINEZ PARAMO

Chef d'unité

Tél. +32 229-62543

1. Evaluation & monitoring

Mme Muriel DE GRANDE

Chef de Secteur

Tél. +32 229-67522

2. Business Services

M. Daniel GASSMANN

Chef de Secteur

Tél. +32 229-74193

3. Communication, Governance & Training

Mme Susan CARROLL

Chef de Secteur

4. Entrepreneurship

M. Ramūnas KUNCAITIS

Chef de Secteur

Tél. +32 229-50795

5. Competitivité

M. Igor KALINIC

Chef d'équipe — Head of Sector

Tél. +32 229-82289

2. H2020 SME

M. Bernd REICHERT

Chef d'unité

Tél. +32 229-54617

1. Evaluation

Mme Catherine EGINARD

Chef de Secteur

Tél. +32 229-96855

2. Project Management

Mme Natascia LAI

Chef de Secteur

Tél. +32 229-99633

3. Coaching, reporting, stakeholder management

M. Pierre ROUBAUD

Chef de Secteur

Tél. +32 229-96386

3. EMFF

Mme Alenka KAMPL

Chef d'unité

Tél. +32 229-68773

1. Integrated maritime policy

M. Kurt VANDER EECKEN

Chef de Secteur

Tél. +32 229-52507

2. Scientific advice and control

M. Heinrich HABERPOINTNER

Chef de Secteur

Tél. +32 229-92730

LIFE and H2020 Energy, Environment, Resources

M. Patrik KOLAR

Chef de département

Tél. +32 229-85161

1. H2020 Energy

M. Vincent BERRUTTO

Chef d'unité

Tél. +32 229-68642

3. Public Authorities, Energy Services and Financing

Mme Anette JAHN

Chef de Secteur

Tél. +32 229-67163

2. H2020 Environment & Resources

M. Arnoldas MILUKAS

Chef d'unité

Tél. +32 229-98414

1. H2020 eco-innovation

Mme Carmen MENA ABELA

Chef de Secteur

Tél. +32 229-91098

2. Climate action

M. Franz IMMLER

Head of Sector " climate action"

Tél. +32 229-55436

3. Natural resources

**M. Francisco Javier PEINADO
LEBRERO**

Chef de Secteur

Tél. +32 229-90559

4. Raw Materials et SILC II

M. Marcin SADOWSKI

Chef de Secteur

Tél. +32 229-50324

3. LIFE et CIP Eco-Innovation

M. Angelo SALSI

Chef d'unité

Tél. +32 229-69376

1. LIFE Environment

M. Fabio LEONE

Chef de Secteur

Tél. +32 229-81717

2. LIFE Climate

Mme Maja MIKOSINSKA

Chef de Secteur

Tél. +32 229-80366

3. CIP Eco-innovation

Mme Astrid GEIGER

Chef de Secteur

Tél. +32 229-80333

FINANCE & ADMINISTRATION

M. Mattia PELLEGRINI

Head of Department

Tél. +32 229-54138

1. H2020 Finance

M. Christian STRASSER

Chef d'unité

Tél. +32 229-60338

1. Procedures & budget

Mme Yolanda PARDO AGUADO

Chef de Secteur

Tél. +32 229-54031

2. H2020 SME

M. Konstantinos PRILIDIS

Chef de Secteur

Tél. +32 229-52679

3. H2020 Environment & resources

Mme Ingrid ZEKOLL

Chef de Secteur

Tél. +32 229-59765

4. H2020 Energy Efficiency & IEE

M. Guillaume LAINE

Chef de Secteur

Tél. +32 229-88117

5. COSME — EEN

M. Cedric DE RIDDER

Chef de Secteur

Tél. +32 229-63229

7. EMFF & procurement

Mme Viktoria NIKOLAOU

Chef de Secteur

Tél. +32 229-58104

8. LIFE et CIP Eco-Innovation

Mme Anne VERMAELEN

Chef de Secteur

Tél. +32 229-88145

2. Administration

M. Jose PUIGPELAT VALLS

Chef d'unité

Tél. +32 229-61494

1. HR

Mme Vera MEDINSKAYA

Chef de Secteur

Tél. +32 229-84234

2. Communication

M. Hussein SATTAF

Chef de Secteur

Tél. +32 229-96423

3. IT, logistics, support

M. Vincent GAUTIER

Chef de Secteur

Tél. +32 229-51890

REA — AGENCE EXÉCUTIVE POUR LA RECHERCHE

Postal address: COV2
1049 Bruxelles/Brussel
BELGIQUE
rea-info@ec.europa.eu
Office address: Place Rogier 16
1210 Saint-Josse-Ten-Noode
BELGIQUE

M. Marc TACHELET

Director Research Executive Agency
Place Rogier 16 / Rogierplein 16
1210 Bruxelles / Brussel
BELGIQUE
Tél. +32 229-67827

Excellence scientifique

Place Rogier 16 / Rogierplein 16
Postal address: building COVE2 - 1049 -
Bruxelles / Brussel
1210 Bruxelles / Brussel
BELGIQUE

Mme Alessandra LUCHETTI

*Chef de département — A : Excellent
Science Department*
Tél. +32 229-60874

1. Marie Skłodowska-Curie : Réseaux de formation innovante

M. Klaus-Guenther BARTHEL

Chef d'unité
Tél. +32 229-51242

001. Project Management

Mme Barbara MESTER

Chef de Secteur
Tél. +32 229-91266

002. Project Management

Mme Michaela BITSAKIS

Chef de Secteur
Place Rogier 16 / Rogierplein 16
1210 Bruxelles / Brussel
BELGIQUE
Tél. +32 229-80279

003. Administration and Finance

Mme Amelie TRISTAN

Chef de Secteur
Tél. +32 229-80436

2. Marie Skłodowska-Curie Bourses individuelles : Européennes

M. Jean-Bernard VEYRET

Chef d'unité
Tél. +32 229-90622

001. Project Management

Mme Maria SPULBER

Chef de Secteur
Tél. +32 229-87333

002. Project Management

M. Christopher REYNOLDS

Chef de Secteur
Tél. +32 229-64527

003. Administration and Finance

Mme Elena Gabriela CHIRA

Chef de Secteur
Tél. +32 229-66976

3. Marie Skłodowska-Curie Echanges de personnel de recherche et d'innovation

M. Fredrik OLSSON HECTOR

Chef d'unité
Tél. +32 229-64255

001. Project Management

Mme Laura Elena APOSTOL

Chef de Secteur
Tél. +32 229-60985

002. Project Management

M. Brito FERREIRA

Chef de Secteur
Tél. +32 229-92388

003. Administration and Finance

Mme Tiziana DELLA RAGIONE

Chef de Secteur
Tél. +32 229-55750

4. Marie Skłodowska- Curie COFUND, Nuit des chercheurs et Bourses individuelles : Global

M. Klaus HAUPT

Chef d'unité
Tél. +32 229-69923/96485

001. Project Management

M. Alan CRAIG

Chef de Secteur
Tél. +32 229-95052

002. Project Management

M. David WIZEL

Chef de Secteur
Tél. +32 229-53380

003. Administration and Finance

M. Per Martin SCHMIDT

Chef de Secteur
Tél. +32 229-67100

5. Encourageant les idées innovantes : FET-Open

M. Timo HALLANTIE

Chef d'unité
Tél. +32 229-68167

001. Project Management

M. Gerald CULTOT

Chef de Secteur
Tél. +32 229-84160

002. Project Management

M. Bart VAN CAENEGEM

Chef de Secteur
Tél. +32 229-51434

003. Administration and Finance

Mme Mariapia PETTINAROLI

Chef de Secteur
Tél. +32 229-84555

Leadership industriel et défis sociétaux

Place Rogier 16 / Rogierplein 16
Postal address: building COVE2 - 1049 -
Bruxelles / Brussel
1210 Bruxelles / Brussel
BELGIQUE

M. Maciej GÓRKA

*Chef de département — Head of
Department B : Industrial Leadership and
Societal Challenges Department*
Tél. +32 229-54714/88390

1. Recherche spatiale

M. Marko CURAVIC

Chef d'unité
Tél. +32 229-87425

001. Project Management

Mme Virginia PUZZOLO

Chef de Secteur
Tél. +32 229-90115

002. Administration and Finance

M. Joan MARTI PIQUE

Chef de Secteur
Tél. +32 229-62782

2. Développement durable pour la sécurité alimentaire et la croissance

M. Matthias LANGEMEYER

Chef d'unité
Tél. +32 229-50203

001. Project Management

M. Olivier PASTRE

Chef de Secteur
Tél. +32 229-86030

002. Project Management

Mme Lara PASSANTE

Chef de Secteur
Tél. +32 229-80971

003. Administration and Finance

Mme Nathalie VANDEN EYNDE
Tél. +32 229-69358

3. Des sociétés inclusives, novatrices et sûres

Mme Corinna AMTING
Chef d'unité
Tél. +32 229-67542

001. Project Management

M. Jens HEMMELSKAMP
Chef de Secteur
Tél. +32 229-87745

002. Project Management

M. Carlo R. CHEMALY
Chef de Secteur
Tél. +32 229-90513

003. Administration and Finance

Mme Cristina MOLDOVAN
Chef de Secteur
Tél. +32 229-96450

4. Assurer la sécurité de la société

M. Angelo MARINO
Chef d'unité
Tél. +32 229-66657

001. Project Management

Mme Valeria BRICOLA
Chef de Secteur
Tél. +32 229-66129

002. Project Management

Mme Kristien VAN GOEY
Chef de Secteur
Tél. +32 229-69234

003. Administration and Finance

Mme Olivia REYMOND
Chef de Secteur
Tél. +32 229-99098

5. Libérer l'excellence, Elargir la participation de la science avec et pour la société

M. Peter VAN DER ZANDT
Tél. +32 229-69505

001. Project Management

M. Patricio ORTIZ DE LA TORRE
Chef de Secteur
Tél. +32 229-88621

002. Project Management

Mme Deirdre FURLONG
Tél. +32 229-68818

003. Administration and Finance

M. Olivier BOBILLE
Tél. +32 229-84407

Administration, des finances et des services de support

Place Rogier 16 / Rogierplein 16
Postal address: building COVE2 - 1049 -
Bruxelles / Brussel
1210 Bruxelles / Brussel
BELGIQUE

M. Marc BELLENS
*Head of Department Administration,
Finance & FP7 Support — AD*
Tél. +32 229-50942

01. Legal Affairs, Internal Control and Reporting

Mme Barbara KAMPIS
*Head of Sector Legal Affairs and Internal
Control Standards*
Tél. +32 229-91510

1. Administration

Mme Sari VARTIAINEN
Chef d'unité
Tél. +32 229-57909

001. Human Resources

M. Sergio PATANE'
Chef de Secteur
Tél. +32 229-67903

002. ICT

M. Evangelos TSAVALOPOULOS
Chef de Secteur
Tél. +32 229-51783

004. Administrative Finance and Logistics

M. Daniel SKARJA
Chef de Secteur
Tél. +32 229-84266

2. Finances

M. Hubert COUSIN
Chef d'unité
Tél. +32 229-96377

001. Comptable

Mme Valerie PONTA-BREITENSTEIN
Chef de Secteur
Tél. +32 229-84192

002. Budget

M. Constantin STROUZAS
Chef de Secteur
Tél. +32 229-85457

003. Financial Support and Verification

Mme Louise BYRNE
Chef de Secteur
Tél. +32 229-87949

004. Ex-post Audits / Anti-Fraud

M. Pavol JUHAS
Chef de Secteur
Tél. +32 229-52798

3. Participant Validation

Mme Rita BULTYNCK-LEPOUDRE
Chef d'unité
Tél. +32 229-61340

001. Legal Validation of 3rd parties

M. Antonio BALESTRIERI
Chef de Secteur
Tél. +32 229-88052

002. Financial Validation of 3rd parties

Mme Elena SIMOVA
Chef de Secteur
Tél. +32 229-85858

4. Expert Management and Support

Mme Anya ORAM
Chef d'unité
Tél. +32 229-97805

001. Expert contracting

M. Jean-Christophe GAYRAND
Chef de Secteur
Tél. +32 229-60138

002. Expert payments

M. Enrico PELLIZZARI
Chef de Secteur
Tél. +32 229-56659

003. Evaluation Support

Place Rogier 16 / Rogierplein 16
Postal address: building COVE - 1049 -
Bruxelles / Brussel
1210 Bruxelles / Brussel
BELGIQUE

M. Laurent CORREIA
Chef de Secteur
Tél. +32 229-80532

CHAFEA — AGENCE EXÉCUTIVE POUR LES CONSOMMATEURS, LA SANTÉ, L'AGRICULTURE ET L'ALIMENTATION

Postal address: DRB A3/042
2920 Luxembourg
LUXEMBOURG
chafea@ec.europa.eu
<http://ec.europa.eu/chafea>
Tél. +352 430132015
Fax +352 430130359

Mme Veronique WASBAUER

Directrice
Tél. +352 4301-38102

Unité "Administration"

M. Robert GEERAERTS

Chef d'unité
Tél. +352 430132090

Unité "Santé"

M. Jacques REMACLE

Chef d'unité
Tél. +352 430137237

Unité "Consommateurs et sécurité alimentaire"

M. Salvatore MAGAZZU

Chef d'unité
Tél. +352 430134096

Unité "Promotion des Produits Agricoles"

... ..

Agences et organes Euratom

ESA — AGENCE D'APPROVISIONNEMENT D'EURATOM

Euroforum Building
10, rue Robert Stumper
2557 Luxembourg
LUXEMBOURG
esa-aae@ec.europa.eu
<http://ec.europa.eu/euratom>
Tél. +352 4301-37147
Fax +352 4301-38139

M. Johann-Dietrich WÖRNER

Directeur général



F4E — ENTREPRISE COMMUNE FUSION FOR ENERGY

Calle Josep Pla, 2
Torres Diagonal Litoral
Edificio B3
08019 Barcelona
ESPAGNE
info@f4e.europa.eu
<http://fusionforenergy.europa.eu>
Tél. +34 933201800
Fax +34 934897537

M. Johannes SCHWEMMER

Directeur

Autres organismes

ENTREPRISE COMMUNE CLEAN SKY

Postal address: White Atrium Building 4th floor
Avenue de la Toison d'Or 56-60/Gulden Vlieslaan 56-60
1060 Bruxelles/Brussel
BELGIQUE
info@cleansky.eu
<http://www.cleansky.eu>
Tél. +32 22218152

M. Tiit JURIMAE

Directeur exécutif faisant fonction
Tél. +32 229-92059

ECSEL — ENTREPRISE COMMUNE ECSEL

Office address: Avenue de la Toison d'Or 56-60/Gulden Vlies 56-60
1060 Bruxelles/Brussel
BELGIQUE
ecsel-office@ecsel.europa.eu
<http://www.ecsel.eu/>
Tél. +32 2221-8102 (Bruxelles)
Post address: ECSEL JU TO 56 - 5/5
1049 Bruxelles/Brussel
BELGIQUE

M. Bert DE COLVENAER

Directeur exécutif

IMI2 — ENTREPRISE COMMUNE INITIATIVE EN MATIÈRE DE MÉDICAMENTS INNOVANTS 2

Office address: Avenue de la Toison d'Or 56-60/Gulden Vlieslaan 56-60
1049 Bruxelles/Brussel
BELGIQUE
infodesk@imi.europa.eu
<http://imi.europa.eu>
Tél. +32 22218181
Fax +32 22218174

M. Pierre MEULIEN

Directeur exécutif

SESAR — ENTREPRISE COMMUNE SESAR

Avenue de Cortenbergh 100/Kortenberglaan 100
1000 Bruxelles/Brussel
BELGIQUE
info@sesarju.eu
<http://www.sesarju.eu>
Tél. +32 25078000
Fax +32 25078001

M. Florian GUILLERMET

Directeur exécutif

EIT — INSTITUT EUROPÉEN D'INNOVATION ET DE TECHNOLOGIE

Infopark-Building E - Neumann Janos utca, 1
1117 Budapest
HONGRIE
<http://www.eit.europa.eu>
Tél. +36 14819300
Fax +36 14819399

M. Martin KERN

Directeur faisant fonction

FCH JU — ENTREPRISE COMMUNE PCH 2 (PILES À COMBUSTIBLE ET HYDROGÈNE)

Office address: Avenue de la Toison d'Or 56-60/Gulden Vlieslaan 56-60
1060 Bruxelles/Brussel
BELGIQUE
fch-ju@fch.europa.eu
<http://www.fch-ju.eu>
Tél. +32 22218129

M. Bart BIEBUYCK

Directeur exécutif

M. Carlos NAVAS

Strategy and Market Dev't Officer

Mme Ivana HOCKOVA

Internal Control and Audit Manager

1. Finance and Administration Unit

Mme Elisabeth ROBINO

Chef d'unité

Mme Iveta BERGA

Human Resources and GA Officer

M. Laurent SAMYN

*Manager de projets / processus —
Business Process Manager Participant
Validation*

Mme Patricia MAES

Assistante

Mme Marta SKOLIMOWSKA

Assistante

Mme Margherita BERTUOLA

Assistante

Mme Georgiana BUZNOSU

Legal Officer

M. Antonio REQUENA

Financial Officer

Mme Nora OVCHAROVA

Financial Officer

M. Athanasios BATSILAS

Financial Officer

Mme Loan NGUYEN

Financial Officer

M. Vasilis KONTOGIANNIS

Budget Officer

2. Operations and Communication Unit

Mme Mirela ATANASIU

Chef d'unité

M. Enrique GIRON

Information and Outreach Manager

M. Pedro GUEDES DE CAMPOS

Financial Engineering Officer

Mme Claudia MARENCO

Knowledge Management Officer

Mme Zeynep MUSOGLU

Communication Officer

M. Alberto GARCIA HOMBRADOS

Project Adviser

M. Nikolaos LYMPEROPOULOS

Project Adviser

M. Dionisis TSIMIS

Project Adviser

M. Lionel BOILLOT

Project Adviser

M. Antonio AGUILO RULLAN

Project Adviser

... ..

BBI — ENTREPRISE COMMUNE BIO-INDUSTRIES

Avenue de la Toison d'Or 56-60/Gulden Vlieslaan 56-60
TO56 – 3rd floor, B-1049 Brussels, Belgium
1060 Bruxelles / Brussel
BELGIQUE
<http://www.bbi-europe.eu>

M. Philippe MENGAL

Directeur exécutif

S2R — ENTREPRISE COMMUNE SHIFT2RAIL

Avenue de la Toison d'Or 56-60/Gulden Vlieslaan 56-60
1060 Bruxelles/Brussel
BELGIQUE
<http://shift2rail.org/>

M. Carlo BORGHINI

Directeur exécutif

Index général des noms

(THE EARL OF) DARTMOUTH, William,
68, 75,95

A

AAB, Jaak, 216
AAGAARD, Peter, 364
AALTONEN, Mikko, 487
AAMANN, Preben, 207
ABAD MENÉNDEZ, Mariano, 246
ABA GARROTE, Paloma, 305,556
ABAIDOO, Novisi Aku, 265
ÁBALOS MECO, José Luis, 218
ABARCA CUENCA, Ernesto, 340
ABBAMONTE, Giuseppe, 320
ABECASIS, Margarida, 327
ABELA, Carmelo, 226
ABELLEIRA SECO, Pedro, 374
ĀBELTIŅA, Ariadna, 431, 445, 447,453
ABILDGAARD, Ask Løvbjerg, 437, 443,
447,451
ABNER, Mirjam, 384
ABOLINS, Didzis, 357
ABOUSAHL, Said, 316
ABOUTALEB, Ahmed, 493
ABRAHAMSSON, Tomas, 432, 450,451
ABRAMAVIČIUS, Arnoldas, 466, 478, 497,
503,506
ABRANTES FARINHAS, Carla, 379
ABREU MARQUES, Paula, 301
ABRUZZINI BELOTTI, Marina, 462
ABU MERI, Hosams, 223
ACCONCIA, Diana, 342
ACCORDINO, Franco, 321
ACERETE GÓMEZ, Manuel, 242
ACHLEITNER, Florian, 513
ADAKTUSSON, Lars, 40, 72, 86, 96,
105,117
ADAM, Michael, 153
ADAM, Cécile, 373
ADAM, Stanislas, 379
ADAMCZYK, Andrzej, 431, 443,453
ADAM-GERARD, Micheline, 353,353
ADAMIS, Miroslav, 370
ADAMISOVA, Tatiana, 461
ADAMKOVA, Kamila, 366
ADAMO, Chiara, 345
ADAMOWICZ, Paweł, 480, 497, 506,509
ADAMS, Richard, 457
ADAN, Serge, 252
ADDOU, Jamil, 542
ADEMOV(АДЕМОВ), Asim(Асим), 40, 73,
91, 96,110
ADINOLFI, Isabella, 67, 87, 89, 90,112
ADJA, Dominique, 382
ADLER, Gunther, 214
ADRIAENSEN, Lucas, 355

ADRIEN, Jean-Michel, 379
AEIKENS, Hermann Onko, 215
AFFRONTE, Marco, 63, 80, 89, 101,104
AFHELDT, Katja, 403
AFONSO, Margarida, 279
AFZAL, Katarzyna, 187,188
AGARDI, Atilla, 155, 156,168
AGEA, Laura, 67, 77, 78, 79, 95, 108,
109,113
AGELADARAKIS, Takis Panagiotis, 150,
150,150
AGERBLAD, Annika, 281
AGIUS, Peter, 34
AGIUS, Chris, 226
AGIUS, Sarah, 493
AGIUS DECELIS, Anthony, 226
AGNEW, John Stuart, 67, 84,87
AGNEW; LORD AGNEW OF OULTON DL,
Theodore, 236
AGORASTOS, Konstantinos, 475, 497,
506,509
AGOTHA, Anthony, 272
AGRAFIOTIS, Panagiotis, 242
ÅGREN WIKSTRÖM, Åsa, 495
AGUADO, Caroline, 543
AGUADO ALONSO, Joaquin, 253
AGUAR FERNANDEZ, Maria Pilar, 310
AGUDO VIVAS, Ricardo, 331
AGUIAR MACHADO, Joao, 321
AGUILERA GARCÍA, Clara Eugenia, 49,
87, 89, 95, 99, 102,115
AGUILO RULLAN, Antonio, 563
AGUINAGA, Jean-François, 312
AGUIRIANO NALDA, Luis Marco, 218
AGUIRRE LAFUENTE, Maria Nieves, 155
AHLADOVA(АХЛАДОВА),
Dessislava(Десислава), 211
AHLERS, Tommy , 214
AHMAD; LORD AHMAD OF WIMBLEDON,
Tariq, 235
AHMEDOV, Nida, 484
AHO, Meri Helena, 181
AHOPELTO, Anu, 191
AHREND, Klaus, 352
AHRENKIEL, Thomas, 214
AHRENKILDE HANSEN, Pia, 277
AHTELA, Jukka, 427, 445, 447,454
AHTSIOGLOU(ΕΦΗ), Efi(ΑΧΤΣΙΟΓΛΟΥ),
217
AICHMALOTIDIS, Lazaros, 540
AIDEMARK, Per Ake, 342
AIGNER, Susanne, 327
AILIO, Eero, 301
AIUTO, Daniela, 67, 85, 93, 101, 105,107
AJELLO, Aldo, 374
AKER, Tim, 67, 79,92
AKPLOGAN, Richard Zacharie, 264
AKSENTIJEVIC, Mirjana, 186,186

AKTIV VIMONT, Ann-Louise, 524
ALAMBRITIS, Stephen, 475, 498, 506,509
ALASIA, Sanchia, 489
ALBA, Pietro, 138
ALBAEK, Svend, 293
ALBARES BUENO, José Manuel, 218
ALBARRACIN SANCHEZ, Daniel, 194
ALBATH, Lars, 353
ALBERGATI, Maria Letizia, 281
ALBEROLA MULET, Benjamin, 137
ALBERT, Dominique, 347
ALBERTI, Paolo, 183
ALBERTINI, Monia, 200,203
ALBINATI, Francesco, 531
ALBIOL GUZMÁN, Marina, 65, 74, 92,
94,114
ALBORE, Francesco, 362
ALBOUZE, Pierre, 518
ALBRECHT, Catherine, 521
ALBU, Octavian Cătălin, 427, 445,454
ALBUGUES, Bertrand, 397
ALBUQUERQUE, Miguel Filipe, 481, 497,
502,503
ALCOLEA MARTINEZ, Alfonso, 513
ALDEA BUSQUETS, Maria Rosa, 358,358
ALEDO, Angel, 548
ALEGRIA, Carlos, 363
ALEKSANDROVA, Lyubka, 484
ALEKSEJUKA, Baiba, 250
ALEKSIEV, Ivan, 484
ALEKSONIS, Gedeminas, 224
ALEKSONYTĖ-CORMIER, Živilė, 351
ALELIUNAITĖ, Ausra, 249
ALETTA, Matteo, 193
ALEVIZOPOULOS, Dinos, 310
ALEXANDRE, Frederic, 355
ALEXANDRESCU, Dan-Octavian, 231
ALEXANDROVA, Sophie, 338
ALEXIS, Alain, 292
ALFARO, José-Luis, 524
ALHADEFF, Jan, 248
ALHASSANE ABBA, Ousmane, 266
ALI(АЛИ), Nedzhmi(Неджми), 60, 73, 76,
77, 102,119
ALI, Said Mdahoma, 264
ALI, Mohamed, 384
ALIAGA ARTERO, Jose Antonio, 355
ALISTAR, Victor, 437, 443,447
AL KHUDHAIRY, Delilah, 316
ALLAL, Morad, 177
ALLAN, Timothy Ralph Sebastian, 175
ALLEN, James, 286
ALLIATA-DI VILLAFRANCA, Vittoria, 326
ALLIKS, Ingus, 223
ALLIOT-MARIE, Michèle, 38, 40, 72, 83,
110,116
ALLOUIS-LE LOSTEC, Ghislaine, 276
ALMAGRO, Antonio, 519

ALMEIDA FREIRE, Pedro, 427, 443, 451,459
ALMINANA, David, 158,159
ALONSO BLAS, Diana, 544
ALONSO RODRIGUEZ, M., 555
ALONSO SAN ALBERTO, Diana Maria, 194
ALPERMANN, Eschel Claus, 132
ALTENBERG, Susanne, 122
ALTENHOFER, Friedbert, 358
ALTERI, Enrica, 536
ALTMAYER, Peter, 214
ALTUSZ, Kristóf, 226
ALVAREZ ANTOLINEZ, Carlos, 333
ALVAREZ DE VELASCO, Cristina, 156
ALVAREZ GONZALEZ, Patricia, 379
ALVAREZ RUBIO, Ignacio, 200,203
ALVARGONZALEZ FIGAREDO, Maria Mercedes, 154
ALVES, Sofia, 282
ALVES, Miguel, 481, 498, 502,509
ALVES CORDEIRO, Vasco Ilídio, 466, 481, 498, 502,507
AMABILINO, Marco, 149
AMANATIDIS(ΙΩΑΝΝΗΣ), Ioannis(ΑΜΑΝΑΤΙΔΗΣ), 217
AMARO, Álvaro, 466, 481, 497, 507,509
AMATO, Fabio, 194
AMEUR, Mohammed, 258
AMICI, Victoria, 336
AMILHAT, Pierre, 346
AMIOT ROMERO, Marie Christine, 159
AMIR-TAHMASSEB, Marc Kamran, 528
AMIS, Patrick, 393
AMMITZBÖLL-BILLE, Simon Emil, 213
AMMON, Andrea, 543
AMOR, Pablo, 308,554
AMPELAS, Anna Eva, 332
AMRI, Mohammed, 254
AMTING, Corinna, 309,559
ANACLETO COSTA, Paulo Joaquim, 194
ANAGNOSTU, Anastassios, 366,366
ANANIEV(ΑΝΑΝΙΕΒ), Kiril(Кирил), 212
ANASTASIADES(ΑΝΑΣΤΑΣΙΑΔΗΣ), Nicos(Νίκος), 206,222
ANASTASIOU, Nikos, 469, 498, 502,505
ANASTASSIADOU (ΑΝΑΣΤΑΣΙΑΔΟΥ), Vassiliki(Βασιλική), 222
ANČA, Gunta, 437, 443, 447, 451,459
ANCIN, Angel, 356
ANCISI, Alvaro, 491
ANCIUVIENĖ, Marija, 386
ANDERSEN, Dorthe, 427, 445,447
ANDERSEN, Ian, 363
ANDERSEN, Kai Holst, 407
ANDERSEN, Jakob, 461
ANDERSON, Lucy, 49, 84, 85, 103,115
ANDERSON, Martina, 65, 87, 91, 93,109
ANDERSON, Robert, 545
ANDERSSON, Max, 63, 90, 93, 100, 105,117
ANDERSSON, Krister, 426, 443, 445,495
ANDERSSON, Magdalena, 234
ANDERSSON, Mats, 235,541
ANDERSSON, Jari, 488
ANDERSSON PENCH, Lena, 325
ANDOVA, Katarina, 383
ANDRADES VILLEGAS, Alberto, 167
ANDRASSY, Irena, 329
ANDRÉ, Dorothée, 334
ANDRECS, Robert, 276
ANDREEV, Svetlozar, 514
ANDREEVA, Mina Alexandrova, 280
ANDRE-KAUT, Martina, 364
ANDREOU, Thomas, 275,276
ANDRESEN GUIMARAES, Fernando, 401
ANDRES MARIN, Maria, 135,135
ANDREU ROMEO, Jaime, 283
ANDREW; STUART ANDREW MP, Stuart, 237
ANDREWS, Stephen, 530
ANDRIESEN, Frank, 333
ANDRIEU, Eric, 38, 49, 75, 87, 99, 120,120
ANDRIK, Jasmin, 155
ANDRIKIENĖ, Laima Liucija, 40, 73, 74, 97, 99, 112, 114,119
ANDRIUKAITIS, Vytenis, 270
ANDRONACHE, Ciprian, 411
ANDROULAKIS(ΑΝΔΡΟΥΛΑΚΗΣ), Nikos(Νίκος), 49, 72, 81, 88, 96, 97,116
ANDRUȘCĂ, Dănuț, 230
ANDŽEJEVSKI, Tadeuš, 478, 501, 503,505
ANDZIUKEVIČIŪTĖ-BUZĖ, Rugilė, 223
ANGEL, Benjamin, 288
ANGELET, Bruno, 420
ANGELIDES(ΑΓΓΕΛΙΔΗΣ), Savvas(Σάββας), 222
ANGELINI, Igor, 336
ANGELINI, Giuseppe, 347
ANGELOSANTO, Angelo, 411
ANGELOVA, Milena, 423, 424, 443,445
ANGELOVA, Yana, 359
ANGELOVA-KRASTEVA, Antoaneta, 330
ANGIONI, Marcus, 370
ANGLESSY, Eva, 385
ĂNGQUIST, Per, 235
ANGUELKOVA(ΑΝΓΕΛΚΟΒΑ), Nikolina(Николина), 212
ANIDO FUERTES, Patricia, 193
ANKLAM, Elke, 315
ANNECCHINO, Nicola, 337
ANNEMANS, Gerolf, 69, 77, 92,111
ANNEN, Niels, 214
ANNONI, Alessandro, 314
ANSELM, Antonio, 200, 201, 202,203
ANSINŠ, Gunārs, 492
ANSIP, Andrus, 269
ANTAL, Árpád-András, 494
ANTIČIĆ, Tome, 220
ANTON, Frederic, 137
ANTON, Anton, 230
ANTONAKOPOULOS, Leonidas, 134
ANTONIADIS, Antonios, 210
ANTONIADIS, Alexandra, 336
ANTONIĆ, Mario, 220
ANTONINI, Michele, 512
ANTONIOU, Michalis, 426, 447, 450, 451,459
ANTONIOU, Vasileios, 511
ANTONIOU AVVAS, Theodoros, 484
ANTONIWI AM, Mick, 475, 498, 505,507
ANTTILAINEN, Hanna, 294
ANTUNES, Tiago, 229
ANTUNES, Ana Sofia, 230
ANTUNES, Luís, 494
ANTUNOVIC, Mia, 167
ANUPOLD, Leila, 367
ANVELT, Andres, 216
ANWANDER, Eugen, 538
AOUADI, Fakhreddine, 151
APELL, Emilie, 182
APINSA, Margriet, 268
APOLINÁRIO, José, 230
APOSTOL, Marian, 155, 156,173
APOSTOL, Laura Elena, 558
APOSTOLAKIS, Alexandra, 548
APOSTOLOU(ΕΥΑΓΓΕΛΟΣ), Evangelos(ΑΠΟΣΤΟΛΟΥ), 217
APOSTOLOVA, Nataliya, 416
APPEL, Stefan, 325
AQUILINA, Jesmond, 493
ARABADJIEV, Alexander, 380
ARADSZKI, András, 225
ARAFAT, Raed, 231
ARANA ANTELO, Ana, 309
ARANO, Begona, 330
ARAÚJO, Fernando, 230
ARBAULT, Francois, 285
ARCARESE, Tiziana, 319
ARCHAMBEAU, Christian, 547
ARCHETTI, Eleonora, 200
ARCOS ORTIZ, Jose, 281
ARDELEAN, Veronica, 398
ARDOVINO, Simona, 336
ARENA, Maria, 49, 74, 80, 93,109
ARENA, Francesca, 322
ARENDS, Bouke, 493
ARENDR, Guy, 224
ARENS, Markus, 155,172
ARESKOUG, Katarina, 283
ARESU, Anna, 165
ARESU, Antonio, 279
ARGERICH TERRADAS, Helena, 199
ARGIMON-PISTRE, Laurence, 421
ÁRGYELÁN, János, 476, 501, 503,505
ARGYROU, Agathoclis, 394
ARIAS CAÑETE, Miguel, 270
ARIMONT, Pascal, 40, 84, 86, 99, 114,119
ARISTEGUI, Juan, 240,242
ARISTIMUNO PEREZ, Natalia, 355
ARJONA GRACIA, Roman, 308
ARLETT, Peter, 536
ARMANI, Enrico Maria, 352
ARMAO, Gaetano, 477, 497, 502,505
ARMELI, Luigi, 523
ARMELLIN, Andrea, 138
ARMENGOL I SOCIAS, Francina, 472, 498, 502,506
ARNAOUTAKIS, Stavros, 475, 498, 502,507
ARNAUD, Gilles, 200,203
ARNAUTU, Marie-Christine, 69, 73, 80, 85,102
ARNĪTIS, Ringolds, 223
ARNOLD, Thomas, 310
ARNOLD, Jennette, 475, 498, 503,507
ARNOTT, Jonathan, 68
ARNTZ, Thomas, 394
ARON, Charlotte Victoria, 194
AROSUO, Anne, 366
ARP, Henning, 324
ARPIO, Marta, 248
ARRAZOLA DELGADO, Maria, 152
ARRIL, Franck, 329
ARRION, Michel, 346,417
ARSENE, Ionel, 481, 498, 505,509
ARTHUIS, Jean, 38, 60, 75, 77, 88, 104,111
ARTJOKI, Risto, 272
ARTJOKI, Sari, 282
ARVANITI, Anastasia, 511
ARVIDSSON VELASQUEZ, Ulrika, 423
ARWIDI, Charlotte, 362
ASANDI, Ramona, 139
ASCENSO PIRES, Nuno, 522
ASCHMUTAT, Jürgen, 174
ASCOLI, Luca, 349,349
ASENIUS, Maria, 273
ASENOV, Grigor, 511
ASENOVA, Ildze, 162
AŠERADENS, Arvils, 222
ASHTON; LORD ASHTON OF HYDE, Thomas, 237

ASHWORTH, Richard, 40, 76, 77, 87, 118
 ASIMAKIS, Yiannos, 358
 ASK, Carolina, 399
 ASKOLA, Erja, 341
 ASLAN, Jiyan, 165, 165
 ASLETT-RYDBJERG, Maj, 194
 ASSALONE, Jean-Pierre, 281
 ASSELBORN, Jean, 224
 ASSIMAKOPOULOU, Zina, 529
 ASSIS, Francisco, 38, 50, 72, 86, 96, 113, 115
 ASSUNCAO, Pedro, 516
 ASTERIADI, Sofia, 273
 ASTOLA, Tiina, 342
 ASZTALOS, Boglarka, 513
 ATANASIU, Mirela, 563
 ATANASOV, Rumen, 457
 ATANASOVA, Mariana, 160
 ATHANASIADIS, Dimitrios, 331
 ATHANASOPOULOU, Anna, 291
 ATIENZA MORALES, Marisa, 312
 ATKINS; VICTORIA ATKINS MP, Victoria, 235
 ATKINSON, Janice, 69, 92, 111, 120
 ATTARD, Grace, 457
 ATTARD, Carmel, 366
 ATTARD MONTALTO, Anna Maria, 398
 ATTORESI, Massimo, 530
 ATZOULATOU, Niki, 308, 554
 AUBOIN, Jean-Luc, 254
 AUER, Eduard, 404
 AUGENDRE, Francois, 313
 AUGULIS, Uldis, 223
 AUGUSTINAVIČIUS, Renaldas, 224
 AUGUSTYNIAK, Lukasz, 348
 AUKEN, Margrethe, 63, 80, 94, 109
 AUŠTREVICIUS, Petras, 38, 60, 72, 87, 96, 107, 117
 AUTH, Kristian, 196
 AUVERGNE, Noëlie, 554
 AUVINEN, Juha, 347
 AVAS, Zita, 385
 AVRAMOPOULOS(ΑΒΡΑΜΟΠΟΥΛΟΣ), Dimitris(Δημήτρης), 270
 AYACHE, Patrick, 488
 AYALA SENDER, Inés, 38, 50, 77, 81, 85, 94, 97, 109
 AYET PUIGARNAU, Jordi, 276
 AYUSO, Pilar, 40, 80, 83, 99, 102, 114
 AZEREDO LOPES, José Alberto, 229
 AZEVEDO, João, 481, 498, 502, 505
 AZIS, Hasan, 469, 500, 503, 506
 AZZOPARDI, Daniel, 238, 243
 AZZOPARDI, Samuel, 479, 497, 502, 503, 509

B

BAAS, Auke, 146
 BABALSKI, Zbigniew, 228
 BABIŠ, Andrej, 206, 212
 BABRAUSKIENE, Tatjana, 543
 BABRAUSKIENĖ, Tatjana, 432, 445, 447, 454
 BACCARO, Vincenzo, 275
 BACCHIEGA, Alberto, 294
 BACH, Georges, 40, 80, 85, 105, 113
 BACH, Amandine, 194
 BACHLMAIR, Dieter, 518
 BACHMANN, Dana-Carmen, 297
 BACHOTET, Sophie, 512
 BACK, Stefan, 427, 450, 451
 BACKES, Yuriko, 282
 BÄCKMAN, Stefan, 515
 BACKTEMAN, Elisabeth, 234
 BACQUELAINE, Daniel, 210
 BACSKAI, József, 226
 BADIU, Izabella, 145
 BADOT, Gilles, 522
 BÆK, Morten, 214
 BAELE, Jan, 335
 BAEZ LECHUGA, Isabel, 181
 BAGGE, Veronique, 426
 BAGUDU, Rose, 186
 BAGUET, Patrice, 254
 BAGUR, Luc, 346
 BAH KUHNKE, Alice, 234
 BAHN, Nikolaus, 523
 BAH NAGI KEBD, Abdallahi, 266
 BÄHR, Christine, 138
 BAIER, Klaus, 128
 BAIKS, Jānis, 492
 BAILEY, Martin, 319
 BAILLON, Delphine, 351
 BAILLY, Olivier, 274
 BAIN, Michael, 396
 BAINBRIDGE, Steven, 543
 BAJART, Anne, 317
 BAĶ, Jan, 372
 BAKER, David, 370
 BAKER; STEVE BAKER MP, Steve, 235
 BAKRAN, Maja, 304
 BAL, Leendert, 540
 BAL, Lucinia, 132
 BALABANOV(БАЛАБАНОВ), Stefan(Стефан), 211
 BALAFAS(ΙΩΑΝΝΗΣ), Ioannis(ΜΠΑΛΑΦΑΣ), 217
 BALAS, Guillaume, 50, 79, 81, 99, 111
 BALASOPULOV, Stilian, 457
 BALAS TORRES, Rosa, 487
 BALAVOINE, Charlotte, 194
 BALAZ, Zlatko, 189, 189
 BALČYTIS, Zigmantas, 50, 73, 77, 82, 116
 BALCZÓ, Zoltán, 70, 80, 87, 103, 106
 BALDACCHINO KERR, Neil, 395
 BALDACCI, Emanuele, 355
 BALDWIN, Matthew, 304
 BALDWIN; HARRIETT BALDWIN MP, Harriett, 235
 BÁLEŠ, Vladimír, 437, 447, 451, 454, 459
 BALESTRIERI, Antonio, 559
 BALFOORT, Joanneke, 244
 BALJEU, Jeannette, 479, 500, 506, 507
 BALKE, Barbara, 519, 520
 BALKO, Ladislav, 394, 396, 397
 BALL, Joachim, 305, 556
 BALLARÉ, Andrea, 477, 498, 503, 506
 BALLESTER-BOLYA, Boglarka, 34
 BALLESTER GALLARDO, Alejandro, 396
 BALLESTEROS PANIZO, Alvaro, 379
 BALLON, Elke, 132
 BALLOT-DU FAYET DE LA TOUR, Héloïse, 161
 BALODE, Alise, 240, 243
 BALOG, Zoltán, 224
 BALOGH, Orsolya, 191
 BALOGH, Csaba, 225
 BALON, Krzysztof Stanislaw, 436, 447, 451
 BALSBY, Martinus, 149
 BALTIDE, Nelly Sandra, 197
 BALTMANE, Ilze, 376
 BAMBARA, Giuseppe, 555
 BAMBASOVA, Hana, 168
 BANAI, Péter Benő, 225
 BANAŠ, Marian, 229
 BANASEVIC, Nicholas, 294
 BANASZAK, Adam, 493
 BANDA, Nicolae, 164
 BANDILLA, Peter, 522
 BĂNE, Baiba, 222
 BANERJEE, Mira, 546
 BÁNFI, Ferenc, 544
 BANIENE, Lina, 373
 BANIGWANINZIGO, Jérémie, 264
 BAŇKA, Witold, 228
 BANKIER, Daniela, 343
 BANKI GARDINAL, Barbara, 339
 BANKS, Karen, 278
 BÁNNÉ GÁL, Boglárka, 490
 BANOVA(БАНОВ), Voil(Боил), 212
 BANSART, Christophe, 512
 BANTELI, Christina, 187
 BAPTISTA, Adriano, 553
 BÄR, Dorothee, 214
 BARA, Claudia, 395
 BARAGA, Tanja, 368
 BARAMOV, Hristofor, 375
 BARANCZYK, Remigiusz, 302
 BARATA, Horacio, 375
 BARÁTH, Etele, 437, 443, 445
 BARBAGLI, Alessandro, 319
 BARBER, Ian, 514
 BARBIERI, Pietro Vittorio, 437, 447, 454
 BARBOSA, Maria, 248
 BARBOSA, Borja, 549
 BARBU, Daniela, 231
 BARBUCCI, Giulia, 432, 447, 451
 BARBU VLACHOPOULOS, Iulia, 356
 BARCELLAN, Roberto, 355
 BARCELÓ DELGADO, Andrés, 427, 451, 454, 459
 BARCLAY, Nicholas, 525
 BARCLAY; STEPHEN BARCLAY MP, Stephen, 236
 BARCOS BERRUEZO, Miren Uxue, 472, 501, 505, 507
 BARDARSKA, Rusana, 366
 BARDINO, Carla, 193
 BARDONE, Laura, 287
 BARDÓN RAFAEL, Inés María, 218
 BÁRDOS, Dóra, 160
 BARDOUX, Christiane, 375
 BARDRAM, Elina, 303
 BARDY, Isabelle, 202, 203
 BAREISS, Thomas, 214
 BAREKOV(БАРЕКОВ), Nikolay(Николай), 57, 81, 82, 106
 BARENNES, Marc, 382
 BARENTS, René, 383
 BARES, Sylvie, 351
 BARETH, Dominique-François, 462, 462
 BARGUM, Wilhelm, 191
 BARICEVIC, Branko, 283
 BARIČEVIĆ, Martin, 490
 BARITAUD, Marco, 554
 BARKER, Roger, 427, 443, 445
 BARKOWSKI, Sebastian, 240, 244
 BARLE LAKOTA, Andreja, 232
 BARLEY, Katarina, 214
 BARNES, Simon, 519
 BARNESCHI, Michele, 181
 BARNIER, Michel, 285
 BARNIER, Jean-François, 473, 500, 503, 509
 BARON, Frédéric, 380
 BARONE, Valentina, 383
 BARONIO, Alberto, 251
 BARR, Nicola, 519
 BARRA CARACCILOLO, Luciano, 222
 BARREDO CAPELOT, Eduardo, 349
 BARREIRO RODRIGUEZ, Maria, 368
 BARRETT, Frank, 187
 BARRIOS SOTO, Laura, 167

BARROS VALE, Paulo, 427, 443,445
 BARROW, Tim, 239,245
 BARRY, Geraldine, 313
 BARTAKOVA, Hana, 191
 BARTELT, Sandra, 346
 BARTHA, Genoveva, 463,517
 BARTHEL, Klaus-Guenther, 558
 BARTHÉLÉMY, Pierre-Antoine, 137
 BARTHLE, Norbert, 215
 BÄRTL, Vladimír, 213
 BARTLETT QUINTANILLA, Pamela
 Valerie, 197
 BARTOL, Agnieszka, 246
 BARTOLAZZI, Armando, 222
 BARTOLINI, Andrea, 150, 150,150
 BARTOLINI, Silvia, 306
 BARTOLO, Evarist, 226
 BARTOS, Christoph, 547,547
 BARTOSZEWICZ-MALICKI, Piotr, 122
 BARTOVIC, Alexander, 299
 BARUCCO, Tosca, 419
 BARUQUE ANTON, Yolanda, 161
 BARWISE, Derek, 520
 BARYN, Marcin, 372
 BASÁÑEZ VILLALUENGA, Josep Manuel,
 427, 445,451
 BASCH, Peter, 287
 BASCOU, Pierre, 298
 BASHIR, Amjad, 58, 72, 80, 83, 96, 105,
 110,117
 BASORA, Juan, 522
 BASOV, Cathrin, 249
 BAS SANCHEZ, Mila, 310
 BASSET, Christiane, 437, 447,451
 BASSI, Ugo, 323
 BASSOT, Etienne, 132
 BASTIAANSEN, Adriaan, 163
 BASTIN, Jean-Paul, 484
 BASTOS, José Manuel, 318
 BATAILLE, Brigitte, 186,186
 BATAINEH, Yousef, 258
 BATCHELLER, Anna-Karin, 250
 BATES; THE RT HON LORD BATES,
 Michael, 237
 BATESON-MISSEN, Margaret, 299
 BATET LAMAÑA, Meritxel, 218
 BATSILAS, Athanasios, 563
 BATT, David, 188, 188,188
 BATTEN, Gerard, 68, 91,93
 BATTISTA, Jasmin, 319
 BATTISTA, Pasqualino, 408
 BATUT, Laure, 425, 432, 447,451
 BAUCH EDNER, Kirsten, 548
 BAUDRU, Baudouin, 282
 BAUER, Valerie, 384
 BAUER, Lothar, 141
 BAUER, Martin, 247
 BAUM, Alexander, 413
 BAUMGARTEL, Alexander, 138
 BÄUMLER, Christian, 432, 447,454
 BAUSCH, François, 224
 BAUSEWEIN, Gerd Oskar, 543
 BAUSSAND, Pierre, 545
 BAUT, Michel, 369
 BAUTIER, Philippe, 349
 BAXEVANAKIS(ΔΗΜΗΤΡΙΟΣ),
 Dimtrios(ΜΠΑΞΕΒΑΝΑΚΗΣ), 217
 BAY, Nicolas, 38, 69, 92,108
 BAYET, Hugues, 50, 77, 86, 99, 101,109
 BAYLAN, Ibrahim, 234
 BAY LARSEN, Lars, 379
 BAYLE, Marc, 392
 BAZANTAY, Antoine, 194
 BEAGHE, Hélène Agnès, 179
 BEARDER, Catherine, 37, 38, 60, 74, 80,
 94,120
 BEATO, Claudia, 531
 BEAUDOUIN, Christophe, 188,189
 BEAUGRAND, Véronique, 380
 BEBB; GUTO BEBB MP, Guto , 236
 BECERRA BASTERRECHEA, Beatriz, 60,
 74, 93, 94, 96, 102,115
 BECKER, Heinz K., 40, 80, 91, 93, 98,
 109,113
 BECKER, Georg, 148, 148,148
 BECKER, Rainer, 294
 BECKERS, Dirk, 556
 BECQUET, Marc, 376
 BEDFORD, John, 298
 BEDNARICH, Jan, 368
 BEECKMANS, Pascale, 531
 BEECKMANS, Paul, 197
 BEELS, Alexander, 190
 BEERMANN, Guido, 215
 BEERNAERTS, Sophie, 330
 BEERSING, Sunil, 360
 BEFFORT, Marc, 426
 BEGA, Patrick, 140
 BEGHIN, Tiziana, 67, 74, 79, 84, 102, 106,
 112, 116, 117, 119,121
 BEHRENS, Axel, 350
 BEHRNDT, Nils, 273
 BEL, Vineta, 383
 BEISSEL, Simone, 478, 500, 503,506
 BEKX, Peter, 282
 BELANI, Amar, 257
 BELCHEVA, Valentina, 181
 BELDER, Bas, 58, 72, 76, 88, 108,111
 BELENYESSY, Zsuzsanna, 318,530
 BELET, Ivo, 40, 80, 86, 97, 98, 112,117
 BELGE, Francis, 149
 BELIACKIENÉ, Daiva, 224
 BELICA, Milan, 466, 483, 497, 505,506
 BELJAARS-VERHOEVEN, Saskia, 512
 BELL, John, 310,311
 BELL, Kenneth, 417
 BELLAN, Emanuela, 316
 BELLENS, Marc, 312,559
 BELLARD, Jean-Christophe, 404
 BELLINO, Eugenia, 156
 BELLO, Hugues, 548
 BELLOMO, Nicola, 419
 BELLOSSI, Philippe, 355
 BELLOT, François, 210
 BELLOUBET, Nicole, 219
 BELLUCCI, Antonio, 362
 BELONGEY, Jean-Marc, 383
 BELTRAME, Francesca, 197
 BELWARD, Alan, 314
 BENALI, Giorgio, 348
 BENASSI, Marie-Paule, 342,342
 BENAVIDES, Johnny, 526
 BENCE, Jean-François, 461
 BENDA, Patricia, 280
 BENDER, Thomas, 326
 BENDTSEN, Bendt, 41, 75, 82, 112,116
 BENEDICTO IRUIÑ, José Antonio, 218
 BÉNÉFICE, Sylvie, 537
 BENES, Avis, 349
 BENEŠIK, Ondřej, 470, 497, 503,507
 BENIĆ, Nevenka, 220
 BENIFEI, Brando, 50, 73, 79, 97, 109,120
 BENINI, Fabrizia, 320
 BENITEZ SALAS, Maria De Los Angeles,
 297
 BENITO ZILUAGA, Xabier, 66, 76, 82,
 113,115
 BENJAMIN BRADIKOVA, Eva, 187
 BENKŐ, Levente Csongor, 226
 BENNETT, Canice, 334
 BENNETT, John, 514
 BENOLIEL, Isabelle, 295
 BEŇOVÁ, Monika, 50, 81, 91,108
 BEŇOVÁ, Eva, 373
 BENSOUAG, Ouarda, 154,155
 BENTEBBOUCHE, Farid, 177
 BENTLEY, Louisa, 175
 BENTLEY, Kevin Paul, 475, 501, 506,509
 BEN TOLILA, Karen, 196
 BENTO PAIS, Rosario, 345
 BENUSKA, Peter, 373
 BERANGER, Diane, 383
 BERARDIS, Guido, 382
 BERBEL FERNÁNDEZ, Pablo, 382
 BEREND, Klaus, 333
 BERENGUER, Luis, 548
 BERÈS, Pervenche, 50, 77, 83, 93, 100,
 106,111
 BERG, Christine, 305
 BERG, Lotte, 462
 BERGA, Iveta, 563
 BERGAMASCHI, Paolo, 197
 BERGAMINI, Patrice, 420
 BERGER, Berthold, 248
 BERGER, Nathalie, 323
 BERGER, Michael, 353
 BERGER, Maria, 380
 BERGER, Christian, 420
 BERGERE, Gita, 349
 BERGERON, Joëlle, 67, 90, 92, 98, 102,
 103, 104, 111, 113, 114,118
 BERGEVIN, Jean, 294
 BERGHE, Pascal, 383
 BERGMAN, Hans, 303
 BERGMANIS, Raimonds, 222
 BERGMANN, Iris, 160
 BERGMANN, Manfred, 287
 BERGMANN, Natalie, 544
 BERGRATH, Dirk, 432, 443, 452,459
 BERGRATH, Tanja, 174
 BERING LIISBERG, Jonas, 213
 BERKE, Barna, 384
 BERKOWITZ, Peter, 326
 BERLANGA MARTINEZ, Nicolas, 402,420
 BERMAN, Paul Richard, 247
 BERMEJO ACOSTA, Carlos, 305
 BERMIG, Carsten, 274
 BERNACKI, Krzysztof, 131
 BERNADELL, Carlos, 392
 BERNAERTS, Inge, 273
 BERNARD, Marie-Cecile, 153
 BERNARDEAU, Ludovic, 382
 BERNARDINO, Gabriel, 542
 BERNAS, Jan, 175
 BERNDT, Markus, 521
 BERNER(БЕРНЕР), Мiлko(Милко), 211
 BERNER, Anne, 233
 BERNERS, Aivars, 191,191
 BERNO, Daniele, 514
 BERNORIO, Pierangelo, 335
 BERNOT, Christine, 292
 BERNTGEN, Michael, 536
 BERRIGAN, John, 323
 BERRUTTO, Vincent, 301,557
 BERRY; JAKE BERRY MP, Jake, 236
 BERSCHIED, Gerard, 279
 BERTAUD, Natasha, 280
 BERTELSEN, Barbara, 213
 BERTHIAUME, Marc, 363
 BERTOLI, Giuseppe, 548
 BERTRAND, Philippe, 285
 BERTRAND, Christophe, 299
 BERTRAND, Véronique, 384
 BERTUOLA, Margherita, 563

BERZ, Peter, 340
 BERZINA, Ilga, 145
 BĒRZIŅA, Inga, 479, 500, 502,503
 BESOZZI, Matteo, 477, 498, 502,507
 BESSOT, Nicolas, 336
 BESZLEJ, Gabriel, 189
 BETENCOURT, Paula, 395
 BETTEL, Xavier, 207,224
 BETTENCOURT, Rui, 494
 BETTI, Maria, 315
 BETTINI, Goffredo Maria, 50, 72, 75, 118,118
 BEUKEMA, Josje, 194
 BEUMER, Antony, 183
 BEURRIER, Réjane, 374
 BEUSELING, Peter, 302
 BEUVE, Christophe, 392
 BIANCHI, Silvia, 251
 BIANCHI, Ernesto, 361
 BIANCHI, Matteo Luigi, 477, 501, 503,505
 BIANCO, Dorota, 305
 BIANCO, Vincenzo, 477, 498, 503,505
 BIBAN, Mircea Florin, 231
 BICHISAO, Guido, 523
 BICKL, Thomas, 168
 BICQUE, Chantal, 555
 BIDOGLIO, Giovanni, 314
 BIDZINSKA, Agnieszka, 511
 BIEBUYCK, Bart, 563
 BIELECKI, Janusz, 249
 BIELIŪNAS, Egidijus, 383
 BIENKOWSKA, Elzbieta, 271
 BIER, Werner, 393
 BIERLAIRE, Philippe, 317
 BIERNACKI, Adrian, 244
 BIERVERT, Bernd, 272
 BIESEBROEK, Arend, 420
 BIGNOZZI, Antonio, 375
 BIJLEVELD, Ank, 227
 BILBAO BARANDICA, Izaskun, 60, 85, 89, 94, 110, 114,116
 BILBAO ZABALA, Jose-Martin, 356
 BILDE, Dominique, 69, 81, 83, 89, 105,112
 BILGER, Xavier, 140
 BILGER, Steffen, 215
 BILLE, Kirstine Helene, 471, 498, 502,507
 BILLE HERMANN, Martin, 213
 BILLEN, Gerd, 215
 BILLI, Carlo, 360
 BILLIET, Stijn, 321
 BILLING, Peter, 347
 BILOCQ, Mélanie, 383
 BILTGEN, François, 380
 BILZENA, Ajja, 373
 BINDELS, Pierre-Olivier, 374
 BINDER, Emeram, 526
 BINDSEIL, Ulrich, 392
 BINET, Chloé, 382
 BINETRUY, Katerina, 374
 BINGELIS, Eitvydas, 223
 BINGEN, Georges, 350
 BINON, Koen, 353
 BINON, Jean-Marc, 379
 BIRCHALL, Ana, 230
 BIRMPAS, Dimitrios, 489
 BÍRÓ, Marcell, 225
 BISCEVIC, Hidajet, 419
 BISCHOFF, Gabriele, 424, 431, 448,454
 BISCHOFF, Pierre, 348
 BISHOP, Michael, 247
 BISMPA-CHRISTODOULOU, Glykeria, 189
 BITAY, Márton Őrs, 226
 BITONCI, Massimo, 221
 BITSAKIS, Michaela, 558
 BITTARELLI, Carlo, 184,185
 BIWER, Roby, 466, 478, 498, 502, 507,509
 BIZJAK, Miloš, 232
 BIZZOTTO, Mara, 69, 79, 88, 113,119
 BJARNASON, Sigfús, 540
 BJARNEMALM, Mattias, 199
 BJOERKSTEN, Nils, 275
 BJÖRK, Malin, 65, 73, 91, 93, 105, 110,117
 BJORKLAND, Mattias, 326
 BJORKLUND, Mona, 304
 BJÖRKLUND, Jan-Erik, 248
 BJÖRNSSON, Sofia, 437, 443,450
 BJÖRNSSON, Kjartan, 276
 BJØRNÅVOLD, Jens, 544
 BLAAK, Mirjam, 267
 BLACKBURN, Simon, 489
 BLADES, Chris, 519
 BLAHA, Karel, 538
 BLANARU, Raluca, 358
 BLANC, Jacques, 466, 473, 497, 502,505
 BLANCHET, Thérèse, 247
 BLANCHIN, Catherine, 381
 BLANCO HERNANDEZ, Nicolas, 374
 BLANCO LÓPEZ, José, 50, 77, 82, 89, 102,103
 BLANQUER, Jean-Michel, 219
 BLASIG, Stefanie, 157
 BLAS LOPEZ, Maria Esther, 380
 BLAU, Sarah, 130
 BLCHÁČ, Ján, 496
 BLECKMANN, Moritz, 379
 BLIJLEVENS, René, 427, 445,448
 BLINKEVIČIŪTĒ, Vilija, 38, 50, 79, 92,93
 BLIXT, Per Axel, 320
 BLIZKOVSKY, Petr, 248
 BLOK, Stef, 227
 BLOKHUIS, Paul, 227
 BLUM, Monika, 546
 BLUM, Françoise, 379
 BLÜMEL, Gernot, 227
 BLYTHE, Graham, 282
 BOBAN, Tomislav, 220
 BOBEK, Michal, 381
 BOBILLE, Olivier, 559
 BOBIS, Marek, 513
 BOBKO, Aleksander, 228
 BOC, Emil, 494
 BOCCARDO, Guido, 179
 BOCK, Mette, 213
 BOCK, Markus, 359
 BOCQUILLON, Vincent, 180
 BOCQUILLON, Fabrice, 379
 BOCQUILLON, Estelle, 382
 BOCSKOR, Andrea, 41, 73, 89, 106,106
 BODA, Pierluigi, 514
 BODENBACH, Stephanie, 333
 BODOVA, Andrea, 514
 BODYŠ, Stanislav, 493
 BOEGLIN, Danièle, 466, 473, 497, 505,509
 BOEHM, Julia, 157
 BOEHM, Lasse, 161
 BOELE, Klaus, 512
 BOELLA, Maurizio, 301
 BOESHERTZ, Daniel, 294
 BOGDANOVAS, Artūras, 223
 BÖGE, Reimer, 41, 75, 76,102
 BOGER, Karola Annette, 194
 BOGER, Silke, 299
 BOGNER-STRAUSS, Juliane, 227
 BOGOMILOVA, Denitza, 140
 BOGOVIĆ, Franc, 41, 86, 88, 99, 102,103
 BOGUICKI, Jacek, 228
 BOH, Tomaž, 232
 BOHAC, Libor, 126
 BOHAN, Niall, 288
 BOHLE, Martin, 310
 BOHLER, Arnaud, 382
 BOHNEC, Masa, 551
 BÖHNING, Björn, 215
 BOIANGIUI, Cosmin, 240,244
 BOIJMANS, Pascal, 326
 BOILLOT, Anne, 359
 BOILLOT, Lionel, 563
 BOITSIOS, Athanasios, 374
 BOIXADERA BOSCH, Ramon Jaume, 194
 BOIX ALONSO, Lorena, 319,319
 BOIXAREU, Àngel, 248
 BOJANOWSKA, Elzbieta, 228
 BOJNAR, Katinka, 530
 BÓKA, István, 476, 497, 507,509
 BÓKAY, Dóra, 243
 BOKIAS, Efthimios, 299
 BOKOR, Péter, 333
 BOLANAKI(ΜΠΟΛΑΝΑΚΗ), Zoe(Ζωή), 398
 BOLAND, Séamus, 436, 445, 448, 450,459
 BOLLEN, Frank, 300
 BOLUND, Per, 234
 BOMBOIS, Thomas, 380
 BOMHOFF, Andrea, 293
 BONAERT, Dominique, 150
 BONAFÉ, Simona, 50, 78, 80, 99, 111,116
 BONAFEDE, Alfonso, 221
 BONARA, Alessandro, 393
 BONDE, Jens Strunge, 213
 BONEKAMP, Markus, 135
 BONEL CANADELL, Nuria, 364
 BONETT, Matthew John, 169
 BONFANTI, Matteo, 538
 BONGIORNO, Giulia, 221
 BONGIOVANNI, Davide-Babis, 179
 BONI, Michał, 41, 83, 91, 92, 107,107
 BONI, Stefano, 382
 BONICHOT, Jean-Claude, 380
 BONISOLI, Alberto, 221
 BONJEAN, Axel Jacques François, 193
 BONNEVILLE, Philippe, 380
 BONNICI, Owen, 226
 BONNOR, Peter, 529
 BONTEA, Ana, 427, 445,448
 BONTINCK, Gaëlle, 380
 BONTOUT, Olivier, 296
 BONVALOT, Vera, 457
 BONVICINI, Davide, 242
 BONVISSUTO, Barbara, 290
 BOOGERT, Rudiger, 276
 BOOS, Barbara, 522
 BORA, Manuela, 491
 BORATYNSKI, Jakub, 318
 BORBOLY, Csaba, 481, 497, 505,507
 BORCHARDT, Klaus-Dieter, 301
 BORCHMANN, Christina, 299
 BORDEZ, Emmanuel, 204
 BORDING ANDERSEN, Steen, 486
 BORDONI, Andrea, 362
 BORE, Albert, 466, 475, 498, 503,509
 BORG, Ian, 226
 BORG BARTHET, Anthony E., 380
 BORGES PINA FERREIRA, Pedro José, 537
 BORGHEZIO, Mario, 69, 72, 83, 90, 97, 99, 103, 110,112
 BORGHINI, Carlo, 563
 BORGONZONI, Lucia, 222
 BORISSOV(БОРИСОВ), Войко(Бойко), 206
 BORISSOV(БОРИСОВ), Воїко(Бойко), 211
 BORISSOV(БОРИСОВ), Latchezar(Лъчезар), 212
 BORISSOVA, Olga, 533

BORISSOVA, Lora, 272
 BORKOVEC, Pavel, 346
 BORKOWSKA, Beata Roza, 180
 BORNE, Élisabeth, 219
 BORRELL FONTELLES, Josep, 218
 BORRELLI, David, 70, 74, 82, 110,120
 BORRELLI, Vito, 283
 BORSOS, Peter, 395
 BORSUS, Willy, 210
 BORZAN, Biljana, 50, 81, 84, 94, 101,104
 BOSCH, Peter, 313
 BOSCH, Armin, 331
 BOSCHEN, Andreas, 304,556
 BOSCHI, Alessandro, 524
 BÖSINGER, Rolf, 215
 BOŠNJAKOVIĆ, Dražen, 219
 BOSSMAN, Peter, 482, 498, 503,506
 BOȘȚINARU, Victor, 49, 72, 75, 86, 97,
 104,116
 BOT, Yves, 380
 BOTĂNOIU, Dumitru Daniel, 231
 BOTAR, Eleonora, 251
 BOTELLA GÓMEZ, Ana María, 218
 BOTELLA SERRANO, Jose, 162
 BOTIS, Dimitris, 548
 BOTTONI, Roslyn, 365
 BOU, Jean-Pierre, 403
 BOUAZZA-ALVAREZ, Laetitia, 531
 BOUCHARD, Mirja, 144,144
 BOUCHNAFA, Mohamed, 176
 BOUDGHENE, Yassine, 524
 BOUDINEAU, Isabelle, 474, 498, 507,509
 BOUILLAGUET, Marc, 382
 BOUILLEZ, Vincent, 252
 BOULANGER, Marie-Helene, 344
 BOULEHOUAT, Nacira, 347
 BOULERY, Jacques, 177
 BOULET, Gregoire, 357
 BOULOGNE, Marcel, 320
 BOUQUEREL, Caroline, 512
 BOUQUET, Andre, 279
 BOURDY, Sabine, 307
 BOURGEOIS, Geert, 210
 BOURJOU, Marie, 298
 BOURNE; LORD BOURNE OF
 ABERYSTWYTH, Nicholas, 236
 BOURNOVILLE, Anne-Charlotte, 301
 BOURS, Louise, 68, 80,94
 BOUSQUET, Mathieu, 338
 BOUTARIS, Ioannis, 489
 BOUTONNET, Marie-Christine, 69, 90,
 90,118
 BOUWMEESTER, Bert, 493
 BOUYGUES, Sixtine, 280,283
 BOUZAS MANTE, Clara, 149
 BOVALIS, Konstantinos, 362
 BOVÉ, José, 63, 75, 77, 87, 111,114
 BOVENS, Theo, 479, 497, 503,505
 BOVHA PADILLA, Simona, 519
 BOVING, Philippe, 343
 BOWMER, Timothy, 538
 BOYD, James Alexander, 188,190
 BOYLAN, Lynn, 66, 80, 81, 98,120
 BOZAC, Ivana, 386
 BOŽIĆ, Tilen, 232
 BOŽINOVIĆ, Davor, 219
 BRA, Maria, 547,547
 BRAAM, Arthur, 342
 BRABEC, Richard, 213
 BRACHOWICZ, Maciej Jan, 188,189
 BRACKE, Thierry, 389
 BRADLEY; THE RT HON KAREN
 BRADLEY MP, Karen, 237
 BRADY, Hugo, 207
 BRAESCU, Iulia-Roxana, 162
 BRAEUER, Friedrich, 360
 BRAGA DA CRUZ, Goncalo, 384
 BRAHIMI, Leila, 207
 BRAKELAND, Jean-Francois, 279
 BRAN, Ioana, 230
 BRANCH, Ann, 296
 BRAND, Herman, 332
 BRANDA, Pavel, 470, 501, 502,509
 BRANDÃO RODRIGUES, Tiago , 229
 BRANDES, Stephan, 539
 BRANDIŠAUSKIENĖ, Rėda, 223
 BRANDT, Agneta, 536,537
 BRANDTNER, Thomas, 246
 BRANDTNER, Barbara, 293
 BRANKAER, Gregory, 355
 BRANNEN, Paul, 50, 81, 88, 113,120
 BRANNIGAN, Ed, 242
 BRASIŪNAITĖ, Daiva, 223
 BRAUN, Helge, 214
 BRAUN, Christian, 251
 BRAUN, Daniel, 274
 BRAUN, Gerald, 278
 BRAUN, Dietmar, 373
 BRAVO CASADO, Elena, 512
 BRAZ, Félix, 224
 BRECELJ, Tina, 232
 BREEDSTRAET, Els, 372
 BREEN, Marion, 146
 BREEN, Pat, 216
 BREGA, Eros, 491
 BREIDTHARDT, Annika, 280
 BREIER, Siegfried, 123
 BRENDER, Reinhold, 404
 BRENNINKMEIJER, Alex, 394,396
 BRENTNALL, Estelle, 457
 BRESLIN, Liam, 299
 BRESSO, Mercedes, 49, 76, 86, 92,
 105,107
 BREZOVAR, Nejc, 232
 BRIANCON, Eric, 382
 BRIANON, Renata, 50, 81, 89, 115,117
 BRICOLA, Valeria, 559
 BRIEAU, Nathalie, 158
 BRIENS, Mathieu, 274
 BRIET, Karen, 379
 BRIGHENTI, Benedetta, 491
 BRILHANTE DIAS, Eurico , 229
 BRINCAT, Leo, 395,396
 BRINE; STEVE BRINE MP, Steve, 236
 BRINGER, Olivier, 318
 BRINKMANN, Matthias, 416
 BRIOIS, Steeve, 69, 80, 86, 109,113
 BRIOL, Luc, 348
 BRITO, Nuno, 239,244
 BRIVAL, Jean-Claude, 543
 BRIZZI, Paolo, 385
 BRNJAC, Nikolina, 220
 BROCHARD, Michel Joseph Lucien,
 149,149
 BROCHARD, Aurélie, 196
 BROCKES, Dietmar, 485
 BROHÉE, Julie, 380
 BROICH, Laura, 511
 BROK, Elmar, 41, 72, 80, 92, 112,117
 BROKOPP-SPIERMANN, Niels-Erik, 396
 BROMBO, Pierluigi, 461
 BROMS, Téa Katarina, 293
 BRONIARZ, Wincenty Sławomir, 432,
 448,454
 BRONIEWSKI, Łukasz, 208
 BRONSOMS, Lluis, 252
 BROUGHTON, Jon, 544
 BROUSMICHE, Jean-Louis, 355
 BROUSSY, Emmanuelle, 380
 BROWN, Dina, 180
 BROWN, Anthony Geoffrey, 200, 202,
 202,204
 BROWN, Jennifer, 359
 BRUDZIŃSKI, Joachim, 228
 BRUETSCHY, Chantal, 333
 BRUGIA, Mara, 543
 BRUHN, Ann-Marie, 328
 BRUHN-LÉON, Birthe, 522
 BRUHN-LÉON, Volkmar, 523
 BRUINS, Bruno, 227
 BRUMTER-CORET, Pamela, 324
 BRUNE, Eric, 457
 BRUNEAU, Denis, 397
 BRUNELLET, Niis, 514
 BRUNET, Philippe, 292
 BRUNET, Bernard, 339
 BRUNET-LECHENAULT, Claudette, 488
 BRUNETTI, Gianfranco, 302
 BRUNETTI, Gianluca, 462
 BRUNO, Yolande, 193
 BRUSADIN, Simone, 511
 BRUSBERG, Annette, 372
 BRUSKI, Rafał Piotr, 493
 BRUSSELMANS, Isabelle, 249
 BRUTON, Richard, 216
 BRUYNINCKX, Hans, 540
 BRYAN, John, 424, 437, 443, 450,454
 BRYAN, Katharina, 395
 BRZEZIN, Gustaw Marek, 480, 497,
 506,508
 BRZOBOHATÁ, Zuzana, 437, 445,
 452,459
 BRØCHNER, Jens, 214
 BUBIĆ, Ivan , 220
 BUBNIC, Mauro, 550,550
 BUBNYS, Zilvinas, 373
 BUCCELLATI, Lorenzo, 375
 BUCHANAN, Anthony Gerard, 475, 500,
 502,505
 BUCHER, Anne, 275
 BUCHET, Antoine, 279
 BUCHHOLZER, Florence, 298
 BUCHNER, Klaus, 63, 72, 75, 96, 97,111
 BUCHT, Sven-Erik, 234
 BUCKLAND; ROBERT BUCKLAND QC
 MP, Robert, 237
 BUCUR, Ariana Oana, 232
 BUDA, Daniel, 41, 87, 87, 90, 104,108
 BUDA, Eva, 157
 BUEHRIG, Daniela, 166
 BUFFAGNI, Stefano, 222
 BUFFARIA, Bruno, 299
 BUFFAT, Jean-Paul, 511
 BUFFETAUT, Stéphane, 424, 428,
 450,452
 BUFFULO, Inge, 548
 BUGEJA, Dagmar, 326
 BUGGENHOUT, Jean-François, 318
 BUHĂESCU, Dănuț, 495
 BUHAGIAR, Paul Anthony, 463,517
 BUHR, Carl-Christian, 272
 BUKA, Lauma, 302
 BUKSA, Sorina Emilia, 362
 BULANCEA, Diana, 384
 BULC, Violeta, 271
 BULK, Marjolijn, 432, 445,448
 BULLMANN, Udo, 38, 49, 112, 113,115
 BULLOCK, Jonathan, 68, 77,82
 BULTYNCK-LEPOUDRE, Rita, 312,559
 BULUMAC, Petru-Cristian, 199
 BUMSTEINAS, Edvardas, 521
 BUNESS, Sonja, 161
 BUNIET, Laurent, 149
 BUONAROTI, Marzia, 175
 BURAS, Marian Adam, 493

BURES, Jitka, 523
 BURGELMAN, Jean-Claude, 308
 BURGSMUELLER, Christian, 273
 BURGUEÑO ARJONA, Augusto, 318
 BURHIN, Marie-Hélène, 462
 BURIÁNEK, Jiří, 512
 BURÍČ, Majda, 220
 BURMANJER, Robert, 344
 BURNETE, Nicolae, 230
 BURNS, Brendan, 428, 450, 452,459
 BUROKAS, Ramūnas, 223
 BURRILL, Anne, 307
 BURSI, Camilla, 198
 BURT; THE RT HON ALISTAIR BURT MP, Alistair, 235
 BURTSCHER, Wolfgang, 309
 BURY, Maciej, 249
 BURY, Claire, 319
 BUS, Szilveszter, 226
 BUSCOMBE; BARONESS BUSCOMBE, Peta, 237
 BUSIAKIEWICZ, Pawel, 337
 BUŠIĆ, Zdravka, 219
 BUȘOI, Cristian-Silviu, 41, 81, 82, 84, 102, 107,117
 BUSSACCHINI, Flaminia, 353
 BUSSE, Stephanie, 550
 BUSSETTI, Marco, 221
 BUSZ, Filip, 299
 BUTAUD-STUBBS, Emmanuelle, 428, 443, 453,459
 BUTI, Marco, 286
 BÜTIKOFER, Reinhard, 63, 73, 82, 111, 116,118
 BUTKEVICIENE, Jolita, 346
 BUTKEVICIUS, Arunas, 366
 BUTKOVIĆ, Oleg, 219
 BUTLER, Fintan, 528
 BUTORAC, Sasa, 191,191
 BUTTARELLI, Giovanni, 530
 BUTTIGIEG, Eugène, 383
 BUTTIGIEG, Paul, 493
 BUTTINI, Nadia, 176, 176,176
 BUTULIGA, Alina, 207
 BUTUZA, Cosmin-Răzvan, 231
 BUYENS, Bernadette Jeanne A, 185, 186, 186,186
 BUZASI, Petra, 148
 BUZEK, Jerzy, 38, 41, 73, 82, 97,107
 BUZEK, Tanja, 432, 452,454
 BUZNOSU, Georgiana, 563
 BUZYN, Agnès, 219
 BUŁA, Andrzej, 493
 BYCZEWSKA, Agata, 166, 169, 172,173
 BYK, Guillaume, 530
 BYLICA, Jacek, 406
 BYRNE, Vivienne, 182
 BYRNE, Catherine, 216
 BYRNE, James, 511
 BYRNE, Louise, 559
 BØDKER ANDERSEN, Per, 466, 471, 498, 503,506
 BŁASZCZAK, Mariusz, 227

C

CABAÇO DA SILVA, Paula, 494
 CABALLERO ÁLVAREZ, Abel, 472, 498, 505,506
 CABALLERO BASSEDAS, Arturo, 331
 CABALLERO SANZ, Francisco, 290
 CABANELAS ALVAREZ, Ana, 122
 CABEZÓN RUIZ, Soledad, 50, 81, 83, 94, 102, 113,116
 CABIROL, Laurent, 337
 CABRA DE LUNA, Miguel Ángel, 437, 443,454
 CABRAL, Maria-Luisa, 277
 CABRAL, Maria Manuela, 345
 CABRAL, Pedro, 385
 CABRERO MORENO, Daniel, 357
 CABRITA, Eduardo, 229
 CABRITA, Miguel, 230
 CACIUFFO, Roberto, 315
 CADE, Elizabeth, 386
 CADEC, Alain, 38, 41, 78, 89,106
 CADOR, Vincent, 379
 CAEIROS, Antonio Maria, 279
 CAHEN, Antoine, 129
 CAHEN, Corinne, 224
 CAINE, Richard, 336
 CAIOLA, Antonio, 124
 CAIRNS; THE RT HON ALUN CAIRNS MP, Alun, 237
 CAISOU-ROUSSEAU, Olivier, 124
 CAIXEIRO, Maria, 204
 CAJO, Denis, 273
 KAKIĆ, Sasa, 516
 ČAKŠA, Anda, 223
 CALABUIG RULL, Joan, 487
 CALACEAN, Gelu, 295
 CALAMBE, Catherine, 376
 CALDEIRA, Catarina, 164,172
 CALDEIRA, Igor, 513
 CALDEIRA CABRAL, Manuel, 229
 CALDEROLI-LOTZ, Martine, 474, 497, 505,506
 CALDERONE, Marina Elvira, 437, 443,448
 CALEPRICO, Francesco, 408
 CALINI, Gian Gherardo, 534
 CALLANAN; LORD CALLANAN, Martin, 235
 CALLEJA, Edwin, 457
 CALLEJA CRESPO, Daniel, 306
 CALLENS, Caroline, 325
 CALLIÈS, Cyrille, 384
 CALLIÈS, Christian, 284
 CALOT ESCOBAR, Alfredo, 381
 CALVET CHAMBON, Enrique, 60, 78, 79, 100, 109,109
 CALVIÑO SANTAMARÍA, Nadia, 218
 CALVO BASARÁN, Joaquín, 462,517
 CALVO FUENTES, Pilar, 398
 CALVO POYATO, María del Carmen, 218
 CALVO PUERTA, Antonia, 420
 CALVO-SOTELO IBANEZ-MARTIN, Leopoldo, 383
 CALZA, Alessandro, 392
 CAMACHO RUFO, Angeles, 175
 CAMARERO RIOSECO, Maria Del Rio, 147
 CAMBIEN, Nathan, 379
 CAMILLERI, Clint, 226
 CAMILLERI, Claudine, 377
 CAMPAGNÉ, Chantal, 462
 CAMPANELLI, Valeria, 177
 CAMPBELL, Helen, 408,418
 CAMPBELL BANNERMAN, David, 38, 58, 74, 97,111
 CAMPILHO, Paulo, 462,516
 CAMPINOS, António, 547
 CAMPOLARGO, Mario, 354
 CAMPOLONGO, Francesca, 313
 CAMPOS FERNANDES, Adalberto, 229
 CAMPOS SANCHEZ-BORDONA, Manuel, 381
 CAMPOS VALLEJO, Jorge, 310
 CANADELL BOFARULL, Valentí, 302
 CANATO, Anna, 524
 CANDELORO, Laura, 360
 CANDIANI, Stefano, 221
 CANGA FANO, Diego, 34,298
 CANIARD, Hervé Yves, 538
 CANNATA, Salvatore, 544
 CANNON, Ciarán, 216
 ČAŇO, Ľubomír, 244
 CAÑO AGUILAR, Isabel, 423, 424, 432, 450,452
 CANO DE LASALA, Carmen, 415
 CANO ROMERA, Eduardo, 362
 CAÑOTO ARGÜELLES, Juan Carlos, 512
 CANTARELLA, Thomas, 141,141
 CANTARUTTI, Aleš, 232
 CANTÚ SEGOVIA, Eloy, 260
 CAPEK, Ales, 350
 CAPOGROSSO, Fabrizio, 34
 CAPOULAS SANTOS, Luís, 229
 CAPPEDDU, Pietro, 156
 CAPPELLETTI, Luigi, 383
 CAPPELLI, Gari, 219
 CAPUANO, Gilda, 343
 CAPUCHA, Luís, 194
 CAPUTO, Nicola, 50, 76, 81, 86, 87, 89, 112,116
 CAR, Tomislav, 242
 CAR, Nikola, 308
 CARAMAN, Sirma, 231
 CARANO, Alessandro, 274
 CARAPETO, Miguel, 181
 CARAS, Eugen, 259
 CARATTI DI LANZACCO, Giancarlo, 317
 CARAZO JIMENEZ, Luis, 299
 CARBAJO, Fernando, 133
 CARDARELLI, Vincenzo, 313
 CARDELLA, Daniele, 184
 CARDONA, Chris, 226
 CARDONNEL, Pascal, 379
 CARDOSO, Vitor, 555
 CARIGNANI DI NOVOLI, Andrea, 312
 CARILLON, Stephanie, 336
 CARLEFALL LANDERGREN, Ulrika, 482, 500, 505,509
 CARLIER, Bernard, 379
 CARLINI, Roberto, 352
 CARLOT, Marc, 204
 CARLSSON-AUBRY, Christine, 139
 CARMODY, Niamh, 327
 CARMONA-BERMEJO, Julieta, 544
 CARMONA NUNEZ, Jesus, 132
 CARNA, Alena, 163
 CARNACCINI, Marco, 358
 CARNEIRO, José Luís, 229
 CARNEIRO, António, 372
 CARNEL, Sven, 374
 CARNEY, Mark, 389
 CARONE, Giuseppe, 286
 CAROZZA, Elio, 152,153
 CARPI BADIO, Jose Maria, 293
 CARR, Liina, 432, 445, 448,450
 CARR, Melanie, 537,537
 CARR, Chris, 541
 CARRASCO BARNETO, Gonzalo, 355
 CARRASCO LORENTE, Cristina, 299
 CARRASCOSA, Antonio, 549
 CARRASCOSA MORENO, José, 398
 CARREIRA, Sandra, 168
 CARRO, Delia, 136
 CARROLL, Susan, 557
 CARROUEE, Lucie, 332
 CARTABBIA, Mirea, 511
 CARTHY, Matt, 66, 78, 86, 87, 99,111
 CARTON, Brona, 334
 CARTY, Brian, 194
 CARUANA, Joseph, 143

CARUANA, Justyne, 226
CARUANA, Keith, 243
CARUSO, Massimiliano, 152
CARVALHO, Daniela, 128
CARVALHO GALGUINHO, Victor Manuel, 175
CARVER, James, 70, 72,96
CASA, David, 41, 78, 79, 99,102
CASADEI, Paola, 204
CASADO LOPEZ, José Manuel, 457
CASAGRANDE, Lydia, 176
CASANOVA, Antoni, 355
CASELLA, Giuseppe, 290
CASINI, Paola, 284
CASPARY, Daniel, 41, 74, 77, 103,118
CASSAGNABERE, Tatiana, 379
CASSAGNABERE, Hervé, 380
CASSIDY, Patrick, 188,188
CASTAGNOLI, Cristina, 131
CASTALDO, Fabio Massimo, 37, 68, 72, 83, 92, 93, 97, 104, 106, 108, 109, 110, 113,115
CASTANER, Christophe, 219
CASTELLETTI, Maurizio, 305
CASTELLI, Laura, 221
CASTIELLO, Giuseppina, 222
CASTILLO DE LA TORRE, Fernando, 279
CASTILLO DEL CARPIO, Carmen, 125
CASTILLO FERNANDEZ, Maria, 417
CASTRO DE SOUSA, Mafalda, 160
CASTRO GUTIERREZ, Francisco, 523
CASTRO ZUZUARREGUI, Pelayo, 414
CASULA, Gian Franco, 555
CATALA, Xavier, 533
CATANIA, Salvatore, 361,361
CATCHPOLE, Michael, 543
CATHERIN, Anne-Sylvie, 390
CATRINA, Maria-Manuela, 231
CATSAMBIS, Constantine, 426, 452,454
CATTABRIGA, Chiara, 279
CATTANEO, Raffaele, 491
CATTOIR, Philippe, 284
CATUHE, Michel, 142
CAUTAIN, Jean-Francois, 418
CAVADA, Jean-Marie, 60, 80,90
CAVAILLÉ, Pierre, 384
CAVALIERI, Paola, 383
CAVENDISH, Peter, 409
CAVEZ, Jean-Jacques, 289
CAVICCHI, Piero, 122
CAVO, Ilaria, 491
CAYETANO CORDERO, Esther, 284
CAZZANIGA, Myriam, 396
CAŁBECKI, Piotr, 493
CEBALLOS BARON, Miguel, 273
CECCARELLI, Lucia, 249
CECCONI, Frank, 488
CECILIO, Aurelio, 326
CELAÁ DIÉGUEZ, María Isabel , 218
CELINO, Luisa, 463,517
CELMS, Harolds, 372
ČEMAS STJEPANOVIČ, Mojca, 496
CENGELOVÁ, Ladislava, 233
CENICEROS GONZÁLEZ, José Ignacio, 472, 497, 502,505
CENTENO, Mário , 229
CENTINAIO, Gian Marco, 221
CENTURIONE, Fernando, 371
CEPOVA-FOURTOY, Andrea, 190, 190,190
CERAR, Miro, 207,232
CERASANI, Francesco, 182
CERASARO, Ernani, 530
CERCONE, Michele, 34
CERIANI SEBREGONDI, Filiberto, 402
CERNAT, Lucian, 341
CERNIOGAR, Klavdija, 329
ČERNIUK, Inga, 223
CERVERA NAVAS, Leonardo, 530
CERVILLA, Pedro, 512
CERVONE D'URSO, Michele, 412
CERVOVA, Daniela, 377
CESA, Lorenzo, 41, 72, 83, 97, 98, 108,110
CESARI, Roberto, 322
CESARINI, Paolo, 320
CESONIS, Ramunas, 364
CETICA, Stefano, 432, 445,450
CEULEERS, Eddy, 252
CHAB, Jakub, 366
CHABAUD, Frederique, 198
CHADWICK, Roger, 192
CHAIBI, Denis, 401
CHAKALOVA-SIDDY, Miroslava, 398
CHAKAROV, Georgi, 484
CHALENCON, Delphine, 197
CHALHOUB, Anne-Sophie, 382
CHALUS, Thierry, 333
CHAMPENOIS, Victoire, 181
CHAMPETTER, Claude, 462,516
CHAMPIAOURIS(ΧΑΜΠΙΑΟΥΡΗΣ), Kostas(Κώστας), 222
CHANGEUR, Jeremy, 516
CHAPOTEL, Sonia, 183
CHARANZOVA, Dita, 60, 75, 84, 102, 103,115
CHARITSIS(ΑΛΞΞΑΝΔΡΟΣ), Alexandros(ΧΑΡΙΤΣΗΣ), 217
CHARTIER-BRUN, Pascale, 142
CHASSAGNETTE, Anne, 428, 450,452
CHASTANET, Pierre, 318
CHATRE, Eric, 292
CHATTERJEE, Obhi, 352
CHATZIDIAKOS, Fotios, 490
CHATZIPAZARLIS, Konstantinos, 361
CHATZITHEODOROU, Asterios, 276
CHAUHAN, Zahid Mehmood, 489
CHAUPRADE, Aymeric, 67, 72, 83, 97, 103, 106, 110, 115,116
CHAUVE, Philippe, 294
CHAUVIN, Bruno, 298
CHAZE, Nathalie, 273
CHEMALLY, Carlo R., 559
CHENEVIÈRE, Cédric, 384
CHERIF, Tahar, 259
CHERVENAKOVA(ЧЕРВЕАКОВА), Genoveva(Геновева), 241
CHETCUTI, Marguerite, 336
CHEYNEL, Benjamin, 380
CHIALASTRI, Sebastiano, 169
CHIANESE, Patrick, 157
CHIARION CASONI, Giorgio, 288
CHIFAMBA, Tadeous Tafirenyika, 268
CHILD, Patrick, 310,311
CHILDERS, Nessa, 50, 78, 81,105
CHINNICI, Caterina, 50, 77, 81, 91, 98, 111,114
CHIOCCHETTI, Alessandro, 34
CHIOTAKIS, Nikolaos, 476, 497, 502,503
CHIRA, Elena Gabriela, 558
CHIRCOP, Joseph, 250
CHIRICĂ, Mihai Dan, 231
CHIRILĂ, Virgil-Alin, 231
CHIRONDOJAN, Dan, 314
CHIRU, Dana-Georgiana, 175
CHISER, Anca Magdalena, 231
CHISMOL IBÁÑEZ, Ramón, 253
CHLAPANI, Angeliki, 356
CHMELARĚ, Aleš, 213
CHMIEL, Dariusz, 143
CHOLAKOVA, Cvetelina, 362
CHOME, Jerome, 158
CHOMICKA, Angelika, 34
CHORAŻY, Paweł, 228
CHOULIARAKIS(ΓΕΩΡΓΙΟΣ), Georgios(ΧΟΥΛΙΑΡΑΚΗΣ), 217
CHOUNTIS(ΧΟΥΝΤΗΣ), Nikolaos(Νικόλαος), 65, 88, 89, 103,108
CHOVANEC, Rastislav, 233
CHRAYE, Helene, 312
CHRISTENSEN, Ole, 50, 79, 89,102
CHRISTENSEN, Christian Dons, 213
CHRISTENSEN, Dorthé, 277
CHRISTEY, Samantha, 554
CHRISTIDIS, Michail, 536, 543,543
CHRISTIENNE, Jean-Philippe, 384
CHRISTODOULIDES(ΧΡΙΣΤΟΔΟΥΛΙΔΗΣ), Nikos(Νίκος), 222
CHRISTODOULOU, Stelios, 194
CHRISTOFFERSEN, Lars Egeberg, 334
CHRISTOFOROU(ΧΡΙΣΤΟΦΟΡΟΥ), Lefteris(Λευτέρης), 41, 76, 83, 100, 108,111
CHRISTOFOROU, Theofanis, 279
CHRISTOPHI, Georgios, 540
CHRISTOPHIDOU, Themis, 329
CHRYSOGONOS(ΧΡΥΣΟΓΟΝΟΣ), Kostas(Κώστας), 66, 90, 92, 93, 101, 103,112
CHTERK(ЦЕРК), Youri (Юрий), 211
CHWAŁEK, Sebastian, 228
CIAMBA, George, 231
CIAMBETTI, Roberto, 466, 477, 501, 502,509
CICCARELLI, Paolo, 345
CICCARELLO, Stefano, 302
CICCHELLI, Lorenzo, 523
CICHOCKI, Bartosz, 229
CICU, Salvatore, 41, 74, 87, 110,113
CID, Pascale, 309
CIESZYŃSKI, Janusz, 228
CIGAN, Heidi, 320
CIGNA-ANGELIDIS, Estella, 387
CILINSKIS, Einārs, 223
CÎMPEAN, Daniela, 495
CÎMPEANU, Ion, 231
CIOBANU, Stefan, 286
CIOBANU, Daniela, 297
CIOBANU-DORDEA, Aurel, 307
CIOCCA, Angelo, 69, 82, 88,118
CIOFFI, Andrea, 221
CIONNA, Gianluca, 201
CIOPONEA, Diana, 281
CIOT, Melania Gabriela, 231
CIPOLLONE, Antonina, 276
CIPRIANI, Chiara, 394
CIPRIANI, Gabriele, 397
CIPRIANO PAIVA, Nuno Miguel, 142
CÍREZ MIQUELEIZ, Patricia, 426, 445,448
CIRIECO, Cristina, 251
CIRIO, Alberto, 41, 81, 86, 88, 94, 107,120
CISSE, Sékou dit Gaoussou, 266
CIUCĂ, Nicolae, 231
CIUPAGEA, Constantin, 314
CLAERHOUT, Veerle, 337
CLAES, Petra, 138
CLAESSENS, Eveline Monica D, 177
CLAEYS, Carine, 406
CLAIREAU, Fabrice, 548
CLAISSE, Laurent, 253
CLANCY, Emma, 194
CLARK, Stephen, 134, 135, 135,136
CLARK, Ian, 314
CLARK, Helene, 322

CLARK; THE RT HON GREG CLARK MP, Greg, 236

CLARKE, Frazer, 181

CLARKE, John, 298

CLARKE, Stella, 369

CLAUSEN, Merete, 287

CLAUSEN, Freya, 380

CLAUSS, Michael, 238,241

CLAVÉ, Magí, 391

CLAVERIE, Fabienne, 158

CLAVEROL I FLORIT, Josep Enric, 487

CLAVIJO BATLLE, Fernando, 472, 500, 508,509

CLEMENCEAU, Anne, 349

CLERGEAU, Christophe, 466, 474, 498, 502,505

CLERGEAUD, Francis, 144

CLEVER, Peter, 426, 448,454

CLIFF, Caroline, 406

CLIMENCE, Nathalie, 522

CLIPICI, Maria Ramona, 179

CLOOS, Jim, 247

CLOSENER, Francine, 224

CLUNE, Deirdre, 41, 80, 85, 113,120

CLUZEAU, Jean-Marc, 535

CLUZEL, Sophie, 219

COATES, Simon, 248

COBURN, David, 68, 73, 75, 77, 89, 94,99

COCCI, Jean Luca, 153

ČOČEK, Tomáš , 213

COCKBURN, William, 539

CODA, Beatrice, 301,556

CODESCU, Ion, 307

COELHO, Carlos, 41, 84, 92, 105,115

COELHO, Joao, 367

COENJAARTS, Philippe, 299

COEURÉ, Benoît, 388,388

COFFERATI, Sergio Gaetano, 50, 84, 90,109

COFFEY; DR THÉRÈSE COFFEY MP, Thérèse, 237

COHEUR, Alain, 437, 443,448

COIN, Christine, 350

COJOCARU, Petru Bogdan, 230

COLANTONIO, Paolo, 140, 140,140

COLAPS, Anna, 530

COLE, Spela, 161

COLE, Hannah, 344

COLERA, Marieta, 190

COLLET, Françoise, 413

COLLET, Françoise, 408

COLL I CARBO, Josep, 413

COLLIN, Karin, 151

COLLIN, René, 210

COLLIN, Jean-Jacques, 351

COLLIN-LANGEN, Birgit, 41, 81, 84, 106,108

COLLINS, Jane, 68, 80,90

COLLINS, Stephen, 352

COLLINS, Anthony, 382

COLLINS, Michael, 513

COLLOMB, Gérard, 219

COLLOWALD, Antje, 352

COLOMBA, Sabine Susanne, 197

COLOMBANI, Jean-Marc, 406

COLOMBIER, Jacques, 69, 75, 76, 87, 101,103

COLOMBO, Anna, 179

COLOMBO, Paola, 333,334

COLONERUS, Marion, 397

COLSON, Jean-Louis, 304

COLUCCI, Anna, 301

COMAN, Daniel, 325

COMER, John, 437, 445, 450,454

COMERFORD, Raymond, 545

COMI, Lara, 40, 78, 83, 84, 100, 103,111

COMINARDI, Claudio, 221

COMMEAU-YANNOUSSIS, Nina, 309

CONDOU, Maria, 279

CONINSX, Marie-Anne, 402,413

CONNOLLY, Cliona, 166,169

CONRAD, Franck, 328

CONRAD, Gerhard, 406

CONSOLINI, Luisa, 537

CONSTÂNCIO, Vítor, 388, 388,389

CONSTANTINESCU, Tudor, 300

CONTE, Giuseppe, 206,221

CONTESSO, Francesco, 287

CONTINO, Pinuccia, 343

COOKE, Emer, 536

COOLEGEM, Elise, 189

COONEY, Joseph, 466, 475, 501, 503,506

COOPER, Izabella, 538

COOPER, Andrew Varah, 466, 475, 500, 505,508

COPPENOLLE, Elise Isabelle Ghislaine, 180

CORAZZA, Carlo, 34,289

CORAZZA BILDT, Anna Maria, 41, 84, 92, 93, 98, 102,107

CORBETT, Richard, 50, 78, 89, 93, 111, 118,119

CORBISIER, Anne-Marie, 484

CORCORAN, Odran, 194

CORDA, Giuseppe, 177

CORDERO VALDAVIDA, Magdalena, 398

CORDINA, Joseph, 466, 479, 498, 505,506

CORDOBA HERNANDEZ, Marta, 531

ĆORIĆ, Tomislav, 219

CORLETT, Neil, 133

CORNARO, Markus, 412

CORNELIS, Filip, 305

CORNELIUS, Steven, 199

CORNELIUSSON, Lars, 410

CORNESANU, Diana Steluta Maria, 367

CORNET D'ELZIUS, François, 241

CORNILLET, Thierry, 60, 74, 77, 100,120

CORNU, Philippe, 305

CORRADINO, Paolo, 393

CORRADO, Laura, 337

CORRAO, Ignazio, 68, 74, 88, 92, 96, 101, 103, 111, 114, 119,120

CORREIA, Dora, 322

CORREIA, Luís, 494

CORREIA, Laurent, 559

CORREIA DE SOUSA, Ana Carolina, 169, 170, 170, 171,173

CORREIA MARTINS, Joana, 183

CORSINI, Alberto, 173

CORTES, César, 248

COSAC, Mariana, 136

COSMA, Viorel, 149

COSTA, Silvia, 50, 80, 89,104

COSTA, Carlos, 388,389

COSTA, António, 207,229

COSTA, Sergio, 221

COSTA, João, 230

COSTA DE MAGALHÃES, Daniel, 394

COSTA E SILVA, Celia, 251

COSTELLO, Declan, 286

COSTELLO, Patrick, 402

COSTENS, Dirk, 309,555

COSTES, Yolaine, 488

COTTA, Jose, 311

COTTAVE-CLAUDET, Muriel, 176

COTURNI, Flavio, 298

COUDERC, Fabien, 457

COUDERT, Fanny, 530

COULOMBIER, Denis, 543

COULON, Pierre Jean, 424, 432, 451,454

COULON, Emmanuel, 384

COULTHARD, Margaret, 179

COUMONT, Raymond, 432, 448, 454,459

COURBIN, Dominique, 521

COURNOT, Marie, 381

COUSIN, Astrid, 294

COUSIN, Hubert, 312,559

COUSIN, Amelie, 514

COUSO PERMUY, Javier, 66, 72, 96, 97, 98, 102,111

COUSSENS, Wouter, 207

COUSTET, Isabelle, 135,135

COUTRON, Laurent, 380

COVASSI, Beatrice, 283

COVENEY, Simon, 216

COVRIG, Ilie, 231

COZAR, Bianca, 423

COZIGOU, Gwenole, 290

COZZI, Paul, 553

COZZOLINO, Andrea, 50, 78, 86, 94,110

CRABB, Alison, 296

CRABIT, Emmanuel, 343

CRAIG, Alan, 558

CRAMER, Michael, 63, 85,101

CRANDON, Raymond, 313

CRAVINHO, João, 413

CREED, Michael, 216

CREED, James, 361

CREMASCOLI, Maddalena Liza, 179

CREMASCOLI HELLNER, Marita, 179

CRESPINET, Alain, 131

CRESTE, Nathalie, 296

CRETU, Corina, 271

CREVITS, Hilde, 210

CRiado GARCIA, Jose Maria, 194

CRIMI, Vito Claudio, 221

CRIPPA, Davide, 221

CRISTEA, Andi, 38, 51, 72, 84, 96, 107,108

CRISTEA, Angela, 281

CRISTEA, Claudiu Ciprian, 292

ČRNAK MEGLIČ, Andreja, 232

CROMNIER, Nina, 538

CRONIN, Gearóid, 552

CROOK, Nicholas, 432, 450,454

CROONEN, Edwin, 360

CROP, Olivier, 534

CROS, Guillaume, 488

CROSET, Sandrine, 522

CROUCH; TRACEY CROUCH MP, Tracey, 237

CROUGHAN, David, 428, 443, 445,454

CROUS DURAN, David, 514

CROWLEY, Brian, 57, 83, 90,109

CROWLEY, Denis, 330

CRUZ, Maria Manuela, 373

CSÁKY, Pál, 41, 92, 94, 113, 115,117

CSATO, Orsolya, 165

CSEHI, Zoltan, 383

CSEPREGHY, Nándor, 225

CSER, Ágnes, 437, 452,454

CSERESNYÉS, Péter, 225

CSICSAI, Gabriel, 233

CSISZAR, Paul, 294

CSONKA, Peter Jozsef, 342

CSONKARÉTI, Gergely, 142

CSORA, Camelia, 357

CSUTORA, Zsolt, 226

CUADRA GARCIA, Cristina, 284

CUENDA, José, 249

CUETO FAUS, Maria-Jose, 297

CUISSON, Philippe, 461

CUIZA PEREZ, Iorbanka, 321

CULLEN, David, 339

CULTOT, Gerald, 558

CUMMINGS, Trevor, 475, 501, 502,509
CUNNINGHAM, George, 404
CURAVIC, Marko, 292,558
CURELL GOTOR, Jordi, 296
CURIALE, Vincenzo, 358
CURTIS, Brian, 432, 450, 452,459
CURYLO, Lukáš, 437, 448,454
CURZI, Patricia, 193
CUTAJAR, Frederick, 493
CUTILLAS, EVA, 548
CUTKOVÁ, Petra, 523
CYBULSKI, Paweł, 229
CYGAN, Marta, 337
CYMBRON, Pedro, 363
CZAPUTOWICZ, Jacek, 228
CZARNECKI, Ryszard, 58, 73, 77, 107,120
CZECH, Marcin, 228
CZEKALOWSKI, Krzysztof, 538,539
CZEPEK, Gábor, 225
CZERNY-GRIMM, Inga Magdalena, 175
CZERVÁN, György, 226
CZERWIŃSKA, Teresa , 227
CZESAK, Edward, 58, 82, 84,98
CZIBERE, Károly, 225

D

D'ACUNTO, Salvatore, 291
D'AGOSTO, Vincent, 140
D'AGRESTA, Maite, 157
D'ALESSIO, Maria Teresa, 380
D'ALMEIDA, Kalenga, 253
D'AMATO, Rosa, 68, 80, 83, 84, 86, 86, 88, 89, 109,112
D'AMBROSIO, Marco, 361
D'AMICO, Daniele, 346
D'ANELLO, Pasquale, 351
D'ANTONI, Davide, 203
D'ARCY, Michael, 216
D'ATRI, Alessandro, 305
D'CUNHA, Christian, 530
D'ELIA, Angela, 286
D'ERSU, Denis, 380
D'ORAZIO, Sandro, 357
D'ORNANO, Mireille, 68, 74, 81, 99, 114,115
D'SA, Rose, 438, 443, 454,459
D'UDEKEM D'ACÓZ, Viviane, 276
DA CAMARA RAMALHO ORTIGAO, Manuel José, 537
DACO, Daniel, 313
DA CRUZ VILAÇA, José Luis, 379
DA CUNHA COSTA, José, 481, 498, 506,508
DAEA, Petre, 230
DAEMS, Hendrik (Rik), 484
DAESCHLER, Rachel, 535,535
DAFFARRA, Elisa, 129
DAGCI, Sukran, 158
DAGILIENÉ, Gailé, 398
DAHL, Annica, 235
DAHLGREN, Hans, 234
DAHLKE, Dirk, 331
DAIROMONT, Marie-Louise, 155
DALBY, Christine, 282,282
DALCQ, Vanessa, 179
DALHEIMER, Dorothe, 362
DALIĆ, Martina, 219
DALIMIER, Jean-Marc, 520
DALLI, Miriam, 51, 81, 83, 92, 94, 108,109
DALLI, Helena, 226
DALMAS, Ioannis, 179
DALPOZZO, Luca, 330

DALTON, Daniel, 58, 84, 86, 91, 99, 102, 105, 111,113
DALTON, Silke, 162
DALTON, Daniel Anthony, 187,190
DALUNDE, Jakop, 63, 73, 82, 86,110
DA LUZ TANQUEIRO DIAS, Cintia, 512
DALY, Jim, 216
DALY, David, 404
DAMBERG, Mikael, 234
DAMMEKENS, Erik, 329
DAN, Carmen Daniela, 230
DANAU, Rene, 335
DANCE, Seb, 51, 74, 81,114
DANCET, Geert, 537
DĂNCILĂ, Vasilica Viorica, 230
DANCIU, Adrian, 371
DANDEA, Petru Sorin, 432, 445,448
DANECKI, Wojciech Jan, 187, 189, 190,190
DANIELSSON, Lars, 239,245
DANIELSSON, Christian, 338
DANJEAN, Arnaud, 41, 72, 76, 97, 98,111
DANKLEFSEN, Nils, 129
DANTI, Nicola, 51, 75, 84, 113,115
DANTIN, Michel, 42, 81, 87, 105,110
DARA-LEPOURA, Ekaterini, 145
DARCHY, Marie-Pierre, 374
DARDZIŃSKI, Piotr, 228
DARGUŽAITĖ, Milda , 223
DARKE, Russell, 188
DARMANIN, Gérard, 219
DARNAUT, Nathalie, 296
DARO, Valeria, 368
DARRIEUSSECQ, Geneviève , 219
DAS, Hans, 336
DA SILVA PASSOS, Ricardo, 383
DASKUS, Marius, 463,517
DASSIS, Georges, 432, 446,448
DATI, Rachida, 42, 91, 98, 110,110
DAUKANTAS, Tomas , 224
DAUKANTIENE, Rasa, 359
DAUKSTS, Eriks, 162,163
DAUTRICOURT, Camille, 381
DAVIDSON, Olivia, 383
DAVID STEENFELDT-KRISTENSEN, Anne-Marie, 377
DAVIES, Alison, 132
DAVIES, Nathalie, 281
DAVILA GONZALEZ, Emilio, 320
DAVILA MURO, Guillermo, 348
DAVIS; THE RT HON DAVID DAVIS MP, David, 235
DAVREUX, Anna, 187
DEACONESCU, Constantin, 166,166
DEACU, Magdalena, 181
DE ALBUQUERQUE SANTOS, Ana Filipa, 179,179
DE ALMEIDA, Justine Dionisia, 155, 156,167
DE ALMEIDA GOMES, Maria De Fatima, 351
DEAN, Margaret, 123
DE ARAUJO LAPLAINE, Maria De Fatima, 177
DE ATHOUGUIA BELFORD CORREIA DA SILVA, Francisco, 166,168
DE AVILA, Cristina, 306
DE BACKER, Pascal, 152
DE BACKER, Philippe, 210
DE BACKER, Raf, 273
DE BAERE, Geert, 384
DEBAETS, Bianca, 211
DE BASALDUA, Nathalie, 272
DEBATTISTA, Deo, 226
DEBEAUMONT, Sylvain, 392

DE BECKER, Erik, 143, 143, 143, 143,143
DE BEIR, Philippe, 253
DEBETS, Raphael, 394
DEBIAIS-SAINTON, Vanessa, 330
DEBIE, Franck, 122,132
DE BLOCK, Maggie, 210
DE BOER, Mattanja, 545
DEBOIS, Philippe, 356
DE BOITSELIER, Marie-Bettine, 359
DE BOLLE, Catherine, 549
DE BRAUER, Philippe, 428, 446,452
DE BROCA, Hubert, 294
DE BROUWER, Jean-Louis, 347
DE BRUIJN, Jack, 537
DEBRULLE, Nicolas, 252
DE BUCK, Philippe, 428, 446,454
DE BUGGENOMS, Cendrine, 296
DE BUIJST, Patrick, 254
DEBUSSCHERE, Maia, 350
DE BUYSER, Nadia, 181
DECAESTECCKER, Jean-Paul, 248
DE CARLI, Magda, 309
DE CARLI, Luca, 341
DECARO, Antonio, 491
DE CARVALHO DIAS MONTEIRO, José Filomeno, 264
DE CASTRO, Paolo, 51, 87,111
DE CASTRO, Anibal, 267
DE CASTRO MENDES, Luís Filipe, 229
DE CESARIS, Claudia, 295
DECEUNINCK, Yves, 252
DE CEUSTER, Joannes, 336
DECHANDON, Denis, 371
DECKERS, Alain, 323
DECLERCQ, Johan, 177
DE CLERCQ, Guido, 332
DE COCK, Bart, 310
DE COLVENAER, Bert, 562
DECOSTER, François, 474, 500, 503,509
DECOSTER, Yves, 526
DE COSTER, Sophie, 327
DECOTTIGNIES, Sandrine, 182
DE CREM, Pieter, 210
DE CROO, Alexander, 210
DEDE, Daniel Emery, 267
DE DIEGO DURÁNTEZ, María, 487
DEDONIENE, Rita, 366
DE EUSEBIO, Luis, 549
DE FELIPE LEHTONEN, Helena, 428, 448,454
DE FEO, Francesco, 193
DE FEU, Marc, 252
DE FINANCE, Stanislas, 122
DE FRAIPONT, Isabelle, 137
DE FREITAS, Miguel João, 230
DE GEEST, Koenraad, 391
DE GENTILI, Emmanuelle, 488
DEGERT, Vincent, 415
DEGIAMPIETRO, Elisabetta, 365
DE GIROLAMO, Federico, 133
DE GRAAF, Gerard, 319
DE GRAAFF, Marcel, 38, 69, 72, 75, 108,118
DE GRANDE, Muriel, 557
DE GRANDES PASCUAL, Luis, 38, 43, 73, 85, 91, 114,115
DEGREEF, Elke, 186,186
DE GREGORIO MERINO, Alberto, 247
DE GROOT, Robert, 239,243
DEGUTIS, Ričardas, 223
DE HAUTECLOCQUE, Adrien, 382
DE HEER, René, 479, 500, 503,509
DEIGHTON, Steve, 540
DEIM, Szilvia, 538
DEISENHOFER, Thomas, 294

DEJAK, Stefano-Antonio, 416
 DEJMEK HACK, Paulina, 271
 DE JONG, Dennis, 65, 77, 84, 92,110
 DE JONG, Jannes Herman, 189
 DE JONGE, Hugo, 227
 DEJONGH, Kris, 327
 DE JONGHE, Veronique, 166
 DE KEERSMAECKER, Stefan, 297
 DE KERCHOVE D'OUSSELGHEM, Gilles, 246
 DEKEYSER, Wout, 253
 DEKEYSER, Kris, 293
 DEKKER, Sander, 227
 DE KOSTER, Tonnie, 320
 DE LA CABALLERIA, Jorge, 346
 DE LA CUEVA FERNÁNDEZ, Ana, 218
 DE LA FUENTE GARRIGOSA, Alfonso, 398
 DE LA GRANDVILLE, Nicolas, 277
 DELAHAYE, Angélique, 42, 81, 88, 99,110
 DE LAIGLESIA Y GONZÁLEZ DE PEREDO, Juan Pablo, 218
 DE LA MATA BARRANCO, Isabel, 332
 DELANEY, Nessa, 251
 DE LANG, Saskia, 414
 DE LANGE, Esther, 40, 78, 83, 99, 106,112
 DE LAPASSE, Pierre, 380
 DE LAS HERAS, Tomás, 547
 DE LA TORRE, Clara, 312
 DE LA TORRE KRAIS, Leon, 413
 DELAUCHE, Sophie, 309
 DEL BADO GONZALEZ, Sabino, 194
 DELBEKE, Jos, 284
 DEL BON, Alessandro, 529
 DEL BRENNNA, Giulia, 275
 DEL CASTILLO, Manuel, 253
 DEL CASTILLO VERA, Pilar, 41, 78, 82, 113, 115,118
 DELCROIX, Philippe, 327
 DELEANU, Constantin Dan, 231
 DELEBARRE, Michel, 474, 498, 506,509
 DE LEEUW, Rudy, 432, 452,454
 DE LEEUW, Veerle, 329
 DE LEEUW, Valerie, 363
 DE LEO, Stefano, 419
 DELEPINE, Ludovic, 148
 DELESCLUSE, Matthieu, 319
 DELFINO, Rossella, 332
 DELGADO, Margarita, 393
 DELGADO, Manuel, 230
 DELGADO, João, 331
 DELGADO GARCÍA, Dolores, 218
 DELGADO ROSA, Humberto, 307
 DELGADO SANCHO, Luis, 313,314
 DELGINIESSE, Christine, 181
 DELHAYE, Christophe, 254
 DELI, Andor, 42, 85, 87,103
 DE LIMA, Pedro, 525
 DELL, Fabien, 274
 DELL'ALBA, Gianfranco, 426, 443,446
 DELL'AMICO GHEYSEN, Chantal, 151
 DELLA RAGIONE, Tiziana, 558
 DELLI, Karima, 38, 63, 80, 85,117
 DELL'ORCO, Michele, 221
 DE LOCHT, Priscilla, 530
 DE LOTTO, Pietro Francesco, 428, 443,454
 DELPHIN, Herve, 401
 DELPRAT, Mireille, 311
 DEL RE, Emanuela Claudia, 221
 DEL RIO, Cinzia, 431, 443,448
 DELSAUX, Pierre, 292
 DE LUCA, Vincenzo, 491
 DE LUZENBERGER, Raul, 417
 DELVAUX, Mady, 51, 78, 90, 99, 120,121
 DEL VECCHIO, Ginevra, 515
 DE MARTE, Raffaella, 133
 DEMARTY, Jean-Luc, 340
 DE MAZIÈRES, Bertrand, 523
 DEMELENNE, Anne, 431, 446,448
 DE MENDOZA ASENSI, Gonzalo, 34
 DE MEO, Salvatore, 477, 497, 502,506
 DEMESMAEKER, Mark, 57, 81, 86, 99, 107,119
 DEMEULEMEESTER, Annick, 177
 DE MEY, Philippe, 374
 DE MEYER, Luc, 327,327
 DE MEYERE, Wim, 351
 DE MICHELIS, Nicola, 274
 DEMICOLI, Edward, 337
 DEMOITIE, Sebastien, 177
 DE MONCUIT DE BOISCUILLE, Aymeric, 383
 DE MONTAGNAC, Laure, 163
 DE MONTE, Isabella, 51, 83, 85, 101,104
 DE MONTIS, Cesare, 408,416
 DEMOTTE, Rudy, 211
 DEMOULIN, Cecile, 305
 DE MUELENAER TRZASKA, Katarzyna Helena, 163
 DEMUYNCK, Isabelle, 351
 DE MUYNCK, Yolanda, 383
 DENEŞ, Ioan, 230
 DENNESS, Jonathan, 326
 DENORMANDIE, Julien, 219
 DENT, Amy-Louise, 159
 DENTLER, Astrid, 162,171
 DE NUL, Lars, 132
 DE OJEDA GARCIA-PARDO, Diego, 277
 DE OLIVEIRA, Mauro, 131
 DE PAEPE, Danny, 135
 DEPASQUALE, Maria, 528
 DEPASQUALE, Claude, 408
 DE PAULA COELHO, Francisco, 519
 DE PEYRON, Kristin, 408
 DE PIERPONT, Juan, 523
 DEPIESSE, Danielle, 353
 DEPO, Bogdana, 164, 165, 170,173
 DE PORRAS ACUNA, Miguel Angel, 194
 DEPRE, Claire, 304
 DE PRETER, Maria Cristina, 366,367
 DEPREZ, Gérard, 60, 76, 92, 98, 102,111
 DEPREZ, Martine, 276
 DEPREZ, Nona, 340
 DE RAEDT, Lode, 363
 DE REU, Ben, 493
 DE RICHEMONT, Laurence, 290
 DE RIDDER, Julien, 511
 DE RIDDER, Cedric, 557
 DERIU, Marilena, 166
 DERKUM, Sonja, 525
 DEROUCHE, Claude, 385
 DE ROSA, Fabrizia, 284
 DE ROSA, Filippo, 310
 DERRUINE, Eric, 357
 DE RYNCK, Stefaan, 285
 DE SANTI, Giovanni, 314
 DE SARIO, Guendalina, 196
 DE SCHRIJVER, Patrick, 462,516
 DE SCHUITENEER, Bart, 516
 DESCY, Pascaline, 543
 DES DORIDES, Carlo, 534
 DE SEZE, Guilhem, 542
 DE SMEDT, Nele, 200,203
 DE SMIJTER, Eddy, 294
 DESNEUX, Thierry, 383
 DESNUELLE, Anne-Christine, 191
 DE SOUSA, Rosemary, 546
 DE SOUZA, Nelson, 230
 DE SPIEGELEER, Paul, 137
 DE SPLENTER, Hans-Kristiaan, 516
 DESPOTOPOULOU, Ekaterini, 137
 DESPRET, Alix, 351
 DESQUIENS, Damien, 361
 DESROUSSEAU, Tanguy, 522
 DEß, Albert, 42, 81, 87, 99, 107,118
 DESURMONT, Benjamin, 276
 DESURMONT, Xavier, 372
 DE SWERT, Maria, 336
 DETILLEUX, Paul, 357
 DETJEN, Michael, 51, 79, 86, 104,119
 DETKEN, Carsten, 390
 DETOURBET, Christine, 159
 DEUDON, Éric, 387
 DEUTSCH, Tamás, 42, 76, 77, 83, 86, 108,112
 DEUTSCHMANN, Moritz, 174
 DEVA, Nirj, 38, 58, 73, 74,119
 DEVELAY, Laurent, 196
 DEVELTERE, Patrick, 284
 DE VERDELHAN DES MOLLES, Hubert, 381
 DE VICENTE, Raquel, 130
 DEVIGNE, Luc Pierre, 404
 DE VISSCHER, Geert, 355
 DEVOUCHE, Anne, 351
 DE VUYST, Alfons, 369
 DE WAGTER, Saar, 160
 DEWANDRE, Nicole, 320
 DEWAR, Marion, 316
 DE WINTER, Ludwig, 328
 DE WOLF, Watze, 538
 DHAWAN, Sandeep, 523
 DIACONU, Mircea, 60, 80, 89, 101,110
 DIALLO, Abdoul, 511
 DIAMANTARAS, K., 555
 DIAMANTOUDI, Eleni, 154
 DIANA, Carlo, 200, 202,203
 DI ANTONIO, Carlo, 210
 DIAS DA SILVA, João, 424, 435, 449,455
 DIAS FERNANDES, Victor Manuel, 153
 DÍAZ DE MERA GARCÍA CONSUEGRA, Agustín, 42, 74, 91, 98, 103,114
 DÍAZ LÓPEZ, María Pilar, 218
 DÍAZ PACHECO, Susana, 466, 472, 498, 502,509
 DIAZ PULIDO, Maria De Las Flores, 305
 DIAZ SAEZ, Estefania, 175,175
 DÍAZ TEZANOS, Rosa Eva, 472, 499, 503,506
 DI BONITO, Piergiorgio, 154
 DI BUCCI, Vittorio, 278
 DI BUCCI, Michaela, 289
 DI CARLO, Andrea, 548
 DICKINSON, Roy, 286
 DICKMAN, Pär, 390
 DI COLA, Guglielmo Francesco Domenico, 34
 DIDIER, Geoffroy, 42, 79, 90, 100, 113,116
 DIEGO LUIS, Fabián, 370
 DIEMER, Michael, 389
 DIEMER, Rolf, 304
 DIESCHBOURG, Carole, 224
 DIETERICH-PETERSEN, Ursula Beate, 486
 DIEZ PARRA, Ignacio, 132
 DI FAZIO, Tommaso, 437, 446, 452,459
 DI FILIPPO, Gerardo, 199
 DI GIULIO, Antonio, 333
 DIHM, Martin, 401
 DIJKEMA, Erik, 547
 DILA, Virginia-Irina, 159
 DILLUM, Haymandoyal, 266
 DI MAIO, Luigi, 221,221

DI MASSA, Francesco, 179
 DI MAURO, Francesca, 346
 DIMITRAKOPOULOS, Ioannis, 534
 DIMITRAKOUDI, Eleni Anna, 181
 DIMITRESCU, Constantin-Cristian, 159
 DIMITRIADIS, Dimitris, 425, 428, 443, 446,459
 DIMITRIOU, Iro, 278
 DIMITROV, Plamen, 431, 446,452
 DIMITROV, Ivaylo, 183
 DIMITROV(ДИМИТРОВ), Roumen(Румын), 212
 DIMITROV(ДИМИТРОВ), Tsvetan(Цветан), 212
 DIMITROVA(ДИМИТРОВА), Rossitsa (Росица), 211
 DIMITROVA, Tatiana, 513
 DIMITROVS, Aleksejs, 199
 DIMOLITSAS, Ioannis, 249
 DIMOV(ДИМОВ), Ivan(Иван), 212
 DIMOV(ДИМОВ), Neno(Нено), 212
 DIMOVA, Daniela, 143
 DINDAR, Nassimah, 488
 DINENAGE; CAROLINE DINENAGE MP, Caroline, 236
 DI NICOLANTONIO, Eleonora, 462
 DINTILHAC, Franck, 279
 DION, David, 296
 DIONISIE, Valeriu Dan, 343
 DIOP, Amadou, 267
 DI PANGRAZIO, Giuseppe, 491
 DI PIETRANTONIO, Loris, 297
 DI PROSPERO, Rita, 361
 DIRKX, Isabelle, 253
 DIRRIG, Edouard, 394
 DIRX, Jan, 424, 437, 450,452
 DI SIMONE, Valentina, 178
 DISSARD, Pascal, 554
 DI STEFANO, Manlio, 221
 DITHMER, Michael, 213
 DITTERT, Daniel, 380
 DITTMANN, Bernd, 424, 428, 443,452
 DITTRICH, Alfred, 382
 DI VITA, Gianmarco, 408
 DIVJAK, Blaženka, 219
 DLABAJOVÁ, Martina, 61, 77, 79, 86, 106,120
 DOBINSON, Lara, 361
 DOBRAN, Cosmin, 277
 DOBREV(ДОБРЕВ), Atanas(Атанас), 212
 DOBREV, Dobromir, 484
 DOBROSLAVIĆ, Nikola, 476, 497, 503,509
 DOCEKALOVA, Andrea, 184,184
 DOCHAHO MORENO, Rafael, 406
 DODDS, Diane, 70, 88, 89, 93, 113,116
 DOENS, Koen, 344
 DOESER, Bettina, 306
 DOGNIN-SAUZE, Karine, 488
 DOGOT, Magali, 251
 DOHERTY, Regina, 216
 DOHERTY, Shauna, 250
 DOHERTY, Colin, 251
 DÖHRING, Björn, 286
 DOHRMANN, Jørn, 38, 58, 81, 88, 99, 105, 107,109
 DOKTER, Dick, 354
 DOLEČEK, Pavel , 213
 DOLZ LAGO, Manuel-Jesús, 218
 DOMBROVSKIS, Valdis, 269
 DOMECQ, Jorge, 552
 DOMENECH AMADO, Roser, 332
 DOMENICUCCI, Daniele Paolo, 382
 DOMÍNGUEZ ABASCAL, José, 218
 DOMÍNGUEZ ROJAS, Jose Antonio, 373
 DÖMÖTÖR, Csaba, 225
 DONADONI, Alain, 141
 DONATELLA, Fabrizio, 321
 DONCK, Veronique, 161
 DONLON, Claire, 188
 DONNAY, Marie, 324
 DONOHOE, Paschal, 216
 DONOS, Pelopidas, 526
 DONTCHEV(ДОНЧЕВ), Tomislav (Томислав), 211
 DOOLEY, Eamon, 491
 DOOMS, Luc, 376
 DOPPELBAUER, Josef, 541
 DORFMANN, Herbert, 42, 78, 81, 88, 99, 117, 118,120
 DORLO, Carlo, 351
 DORRUCCI, Ettore, 390
 DOS REIS, Adelina, 297
 DOS REIS LEITAO, Alexandre José, 420
 DOS SANTOS, Manuel, 55, 76, 79, 103,106
 DOSSO, Abou, 264
 DOSTÁLOVÁ, Klára, 213
 DOTTO, Daniele, 276
 DOUAUD, Armelle, 130
 DOUCET, Isabelle, 379
 DOUVRI, Eirini, 175
 DOWDEN; OLIVER DOWDEN CBE MP, Oliver, 235
 DOWGIELEWICZ, Mikołaj, 518
 DOYLE, Andrew, 216
 DOYLE, Michael Gerard, 416
 DOYLE-PRICE; JACKIE DOYLE-PRICE MP, Jackie, 236
 DOZ ORRIT, Javier, 432, 445, 454,459
 DRAB, Marzenna, 228
 DRAGANSKA, Mina, 168
 DRAGASAKIS(ΙΩΑΝΝΗΣ), Ioannis(ΔΡΑΓΑΣΑΚΗΣ), 217,217
 DRAGHI, Mario, 388, 388,389
 DRĂGHICI, Damian, 51, 89, 96, 107,108
 DRĂGHICI, Emil, 481, 500, 502,503
 DRAGOJEVIC, Nedeljko, 355
 DRAGOMIR, Otilia, 143
 DRAGONI, Doriano, 183, 184,184
 DRAKE, Joanna, 306
 DRAPAL, Stanislav, 313
 DRAUZ, Philip, 191,191
 DRBALOVÁ, Vladimíra, 426, 443,448
 DRENJANIN, Jelena, 482, 497, 503,506
 DRESZER-SMALEC, Karolina, 424, 437, 446,448
 DREVIŃG, Marek, 143
 DREXLER, Freddy, 124
 DREZET, Fabrice, 253
 DREZET-HUMEZ, Valérie, 277
 DRIEUX, Willy, 199
 DROELL, Peter, 312
 DROWART, Guy, 374
 DRUEZ, Philippe, 320
 DRUINE, Rudy, 289
 DUARTE GASPARE, Paula, 324
 DUBOIS, Roger-Marie, 150
 DUBOIS, Dirk, 407
 DUBRAVSKÁ, Jarmila, 426, 443, 450,454
 DUBREUIL, Fabrice, 240,242
 DUCATEL, Ken, 354,357
 DUCCI, Pietro, 130,131
 DUCH GUILLOT, Jaime, 133, 133,134
 DUCOULOMBIER, Eric, 323,324
 DUDÁS, Róbert, 476, 501, 503,505
 DUDEN, Barbara, 470, 499, 503,509
 DUEÑAS, Manuel, 522
 DUERO, Michael, 371
 DUFEK, Bohumír, 432, 450,452
 DUFOUR, Pascal, 551
 DUFRESNOY, Eric, 177
 DUGNIOLLE, Laurence, 196
 DUIVENVOORDE, Theo, 331
 DÜKLAVS, Jānis, 223
 DULEVICIUTE, Zivile, 373
 DULEVSKI, Lalko, 438, 446,448
 DULIBIĆ, Tomislav , 220
 DULLAERT, Jean-Pierre, 199
 DUMITRACHE, Mihai Serban, 352
 DUMITREL, Ion, 495
 DUMITRIU-SEGNANA, Eugenia, 285
 DUMITRU, Mihail, 298
 DUMLICH, Dietmar, 522
 DUMOND, Jean-Michel, 419
 DUMONT, Frederic, 158
 DUMORT, Alain, 282
 DUNCAN; LORD DUNCAN OF SPRINGBANK, Ian, 237
 DUNCAN; THE RT HON SIR ALAN DUNCAN KCMG MP, Alan, 235
 DUNNE, Mark, 166
 DUNNETT, Gavin, 524
 DUNPHY, Derek, 358
 DUNSMORE, Jennifer, 186,186
 DUPÁKOVÁ, Lenka, 213
 DUPONCEL, Marc, 298
 DUPONTEIL, Philippe, 340
 DUPRE, Didier, 350
 DUPRET, Paul Emile, 194
 DUQUE DUQUE, Pedro Francisco, 218
 DUQUESNE, Bruno, 409
 DURAND, Pascal, 63, 84, 90, 93, 113,115
 DURAND, Fabien, 153
 DURAND, Michel, 374
 ĎURČEK, Peter, 233
 DURDEVIC, Goran, 187
 DU RIETZ, Kristofer, 322
 DURIGNON, Claudio, 221
 DURNEZ, Jan, 468, 497, 502,505
 DÜRR, Jakob, 213
 DUS, Marco, 491
 DUȘA, Mircea, 231
 DUSSART-LEFRET, Corinne, 295
 DUSSOPT, Olivier , 219
 DUSTDAR, Shiva, 519
 DÜSTERHAUS, Dominik, 380
 DUTESCU, Oana, 247
 DUTRENIT, Xavier, 179,179
 DUTRIEUX, Godelieve, 343
 DUTTO, Diego, 438, 448,452
 DUVAL, Gilles, 247
 DVONČ, Jozef, 483, 499, 505,506
 DWORZAŃSKI, Jarosław, 480, 497, 502,506
 DYBA, Wojciech, 377
 DYJUK, Bogdan, 494
 DYRBERG, Peter, 528
 DZALBE, Edite, 395
 DZHAMBASKI(ДЖАМБАЗКИ), Angel(Ангел), 57, 73, 89, 90, 97, 101,106
 DZIEDZICZAK, Jan , 229
 D'AMICO, Giuseppe, 553
 D'ANIELLO, Cesira, 528
 D'ARRIGO, Laura, 546
E
 EARLE, Michael, 197
 EBLING, Guenther, 328
 EBNER, Heidrun, 162
 ECHEVARRIA, Maria, 461,461
 ECHEVERRÍA, Remigio, 393

- ECHEVERRIA-TORRES MONASTERIO, Inigo, 182
 ECINO, Joseph, 176
 ECK, Stefan, 65, 81, 88, 94, 116, 118, 118,119
 ECKEFELDT, Per, 286
 ECKER, Judith, 138
 ECONOMOU, Christos, 322
 EDELÉNYI, András, 426, 446, 452,459
 EDERY, Caroline, 328
 EDGAR, George, 413
 EDREVA, Malina, 466, 469, 497, 505,509
 EDTSTADLER, Karoline, 227
 EEKMAN, Kerstin, 194
 EGGERDER, Elke Ute, 178
 EGGERMONT, Tino, 359
 EGINARD, Catherine, 557
 EGLITS, Jānis, 223
 EGUIDAZU, Diego, 548
 EGYEDI, Andras Laszlo, 463,517
 EHLER, Christian, 38, 42, 73, 82, 97, 98, 111,119
 EHNERT, Tanja, 529
 EHRMANN, Michael, 392
 EIBINGER-MIEDL, Barbara, 468, 497, 505,506
 EICHHORST, Angelina, 404
 EICHLER, Hans-Georg, 536
 EICKHOUT, Bas, 63, 78, 81, 86, 111,116
 EILERTSEN, Steen, 148
 EISENDLE, David, 380
 EISENVORTOVÁ, Renata, 457
 EITEL, Katrin, 247
 EKDAHL, Karl, 543
 EKELMANS, Marc, 295
 EKENGER, Karin, 424, 428, 448,454
 EKHOLM, Karolina, 234
 EKROTH-MANSSILA, Kirsi, 290
 EKSTRÖM, Anna, 234
 EKVAD, Martin, 547
 EL BAKLY, Khaled Aly, 257
 ELGER, Max, 234
 EL HACHMIOUI, Mohamed, 193
 EL HOSSINE, Yasmina, 157
 ELIAN, Carmen, 231
 ELING, Kim, 347
 ELISSEN, André, 69, 76, 86, 93, 103, 116, 117,118
 ELKAN, Daniella, 381
 EL LAOUI, Mohamed Yacine, 182
 ELLEMANN-JENSEN, Jakob, 213
 ELLERKMANN, Dirk, 519
 ELLINIDES, Christos, 365
 ELLIS; MICHAEL ELLIS MP, Michael, 237
 ELLWOOD; THE RT HON TOBIAS ELLWOOD MP, Tobias, 236
 ELMET, Eva Reet, 178,178
 ELORZA ZUBIRÍA, María Ángeles, 487
 ELOVAARA, Tiina, 488
 ELSÉN, Laurens, 341
 EMANUELE, Gianfranco, 158
 EMBERGER, Geraldine, 341
 EMBORG, Mikkel, 541
 EMILEWICZ, Jadwiga, 227
 EMILIANIDOU(AIMIΛIANIDΟΥ), Zeta(Ζέτα), 222
 EMILIANO, Michele, 491
 EMILIOU(AIMIΛIOY), Nicholas(Νικόλας), 238,243
 EMIN, Charlotte, 384
 EMMERLING, Thea, 332
 EMONS, Hendrik, 315
 EMPADINHAS, Paulo, 533
 ENCARNAÇÃO SOARES, Camilo Manuel, 372
 ENCIU, Roxana Manuela, 370
 ENEROTH, Tomas, 234
 ENEV, Ivan, 253
 ENGD AHL, Eva-Maria, 336
 ENGEL, Frank, 42, 74, 91, 100, 108, 116,121
 ENGEL, Jean-Charles, 382
 ENGELBERG, Patrick, 243
 ENGELBOSCH, Katleen, 321
 ENGELKE, Hans-Georg, 214
 ENGELL-HANSEN, Johnny, 410
 ENGELMANN, Ulla, 291
 ENGELMANN, Jens, 541
 ENGLISH, Damien, 217
 ENGSTRÖM, Linnéa, 63, 81, 89, 94,116
 ENJOLRAS, Dominique, 353
 ENRIA, Andrea, 541
 ENSCH, Carole, 243
 ENTRENA ROVERS, Alexandra, 169, 170, 171, 171,173
 EPITITHIOU, Nicos, 432, 448, 450,454
 EPITIDEIOS(ΕΠΙΤΗΔΕΙΟΣ), Georgios(Γεώργιος), 70, 72, 88, 101,103
 ERCKMANN, Ralf, 535,535
 ERDMANN, Nicole, 302
 ERDMANN, Brigitte, 362
 ERDÖS, Norbert, 42, 88, 89, 90, 118,118
 ERHARD, Rita, 387
 ERHART, Michael, 359
 ERIKSSON, Peter, 234
 ERIKSSON WATERSCHOOT, Sophia, 330
 ERJAVEC, Karl, 232
 ERLBACHER, Friedrich, 279
 ERLBACHER MULLER-BORLE, Ania, 555
 ERMACORA, Florian, 301
 ERMANS, Collin, 169, 170,173
 ERNIQUIN, Thierry, 384
 ERNST, Cornelia, 65, 83, 91, 98, 105,111
 ERNST, Barbara, 382
 ÉRSEK, Árpád, 233
 ERTUG, Ismail, 51, 81, 85, 118,120
 ESKELINEN, Juho, 130
 ESPADAS CEJAS, Juan, 472, 499, 508,509
 ESPARRAGO ARZADUN, Manuel, 512
 ESPELUND, Morten, 283
 ESPMARK, Catharina, 234
 ESSENDER, Boris, 512
 ESSER DIAZ, Maria Leonides, 526
 ESTARÀS FERRAGUT, Rosa, 42, 80, 86, 90, 94, 94, 103,108
 ESTEVA MOSSO, Carles, 293
 ESTEVEZ PEREZ, Noa, 194
 ETGEN, Fernand, 224
 ETHERIDGE, Bill, 68
 ETHERINGTON, Sir Stuart, 438, 446,448
 EUSTICE; GEORGE EUSTICE MP, George, 236
 EVANS, Jill, 63, 86, 89,105
 EVANS, Lowri, 289
 EVANS; THE RT HON BARONESS EVANS OF BOWES PARK, Natalie, 237
 EVI, Eleonora, 68, 81, 94, 99,116
 EVINA ABE'E, Daniel, 264
 EVISON, Marek, 160
 EWERTZ, Antje, 356
 EXPERT, Hervé, 382
- F**
- FAABORG-ANDERSEN, Lars, 416
 FABBRO, Dino, 523
 FABER, Ildikó, 351
 FABER, Léon Paul, 416
 FABIANI, Claudio, 131
 FABREGAS FERNANDEZ, Maria Teresa, 328
 FABREGAS MARTINEZ, Pablo, 181
 FABRIZI, Sem, 412,419
 FACCHINI, Mauro, 292
 FACCHINI, Roberto, 409
 FACIONI, Flavio, 200, 201, 202,203
 FĂĜĂDĂU, Decebal, 481, 499, 503,505
 FAIRHEAD; BARONESS RONA FAIRHEAD CBE, Rona, 236
 FAJARDO, Jocelyn, 274
 FAJON, Tanja, 49, 73, 91, 98, 103, 105,121
 FALATOVA, Eva, 251
 FALCĂ, Gheorghe, 481, 497, 502,509
 FALCAO, Francisco, 144
 FALLENKAMP, Bernt, 424, 433, 443, 446,448
 FALQUE, Rose-Marie, 474, 497, 502,508
 FALSO, Simona, 155
 FALTER, Gerolf, 135
 FALVEY, Emer, 519
 FALZON, Michael, 226
 FAMEREE, Alice, 154
 FANGHAENEL, Thomas, 316
 FANT, Aino, 163
 FANTECHI, Gaia, 310
 FANTI, Manfredo, 403
 FANTINATI, Mattia, 222
 FAQI, Ali Said, 268
 FARAGE, Nigel, 38,67
 FARGNOLI, Raffaele, 198
 FARIA, José Inácio, 42, 81, 94, 99,114
 FARIA, Ana Luisa, 250
 FARIA VIEGAS, Helder, 396
 FARKAS, Adam, 541
 FARKASNE PASS, Beatrix, 162
 FARRAR-HOCKLEY, Maria, 339
 FARR-DAVID, Mikaela, 320
 FARRUGIA, Michael, 226
 FARRUGIA, Aaron, 226
 FARRUGIA, Annette, 395
 FARRUGIA, Paul, 479, 499, 506, 508,509
 FARRUGIA PORTELLI, Julia, 226
 FASEY, Andrew, 538
 FASINOVA, Jana, 157
 FASSINO, Piero, 466, 477, 499, 503,506
 FASSMANN, Heinz, 227
 FATOVIC, Emilio, 433, 450,452
 FAUDEL, Henrik, 545
 FAURE, Christian, 304,556
 FAVA, Mario, 479, 499, 502,503
 FAVREL, Vincent, 312
 FAY, Francis, 298
 FAYOLLE, Ambroise, 518
 FAZEKAS, Sándor, 224
 FAMELLOS(ΣΩΚΡΑΤΗΣ), Sokratis(ΦΑΜΕΛΛΟΣ), 217
 FEARNE, Chris, 226
 FEDER, Marcin, 145,145
 FEDERICO, Giulio, 293
 FEDERLEY, Fredrick, 61, 81, 82, 88,120
 FEDERSPIEL, Benedicte, 424, 438, 443, 452,454
 FEELEY, Tom, 192
 FEENEY, Kate, 477, 500, 505,506
 FEILER, Renate, 137
 FEIXA, Jean-Luc, 167
 FEKETE, Ágnes, 327
 FEKETE, Csilla, 379
 FELDMANN, Julia Isabel, 179
 FELGUEIRAS E SOUSA, Gonçalo, 546

FELICIANI, Gemma, 522
FELISATI, Marco, 457
FELIX, Bernard, 376,376
FELIX-PAGANON, Mathilde, 242
FELKAI, László, 225
FELKE, Reinhard, 274
FELL, John, 390
FELL, Torben, 336
FELLAHI-BROGNAUX, Brigitte, 297
FELLER, Jeff, 492
FELTEN, Jean-Claude, 150,150
FELTEN, Liane, 492
FEMIA, François, 548
FENOY MUÑOZ, Julio, 242
FERAL, Pierre-Alexis, 512
FERBER, Markus, 42, 77, 86, 99, 113, 115,120
FERENCÁK, Ján, 483, 499, 503,508
FERENCZ, Vojtech, 233
FERLA, Cécile, 383
FERLEMANN, Enak, 215
FERLUSCA, Tamara, 550
FERMI, Alessandro, 477, 497, 503,508
FERNANDES, José Manuel, 42, 76, 78, 99,109
FERNANDES; SUELLA FERNANDES MP, Suella, 235
FERNÁNDEZ, Jonás, 51, 78, 88, 97,106
FERNÁNDEZ, Juan Prieto, 390
FERNANDEZ ARROYO, Jose Manuel, 330
FERNANDEZ-CANADAS, Priscila, 311
FERNÁNDEZ DAZA, Raúl, 257
FERNANDEZ FERNANDEZ, Jose Javier, 130,131
FERNÁNDEZ FERNÁNDEZ, Javier, 472, 499, 503,506
FERNANDEZ-HERVAS, Paula, 134
FERNANDEZ MARTIN, Joaquin, 342
FERNÁNDEZ MARTÍN, José María, 519
FERNANDEZ-MARTOS, Antonio, 285
FERNANDEZ PERLES, Ana Maria, 122
FERNÁNDEZ PONCE, Manuel, 134
FERNANDEZ-SHAW, Felix, 345
FERNANDEZ TRIGO, Juan, 420
FERNÁNDEZ VARA, Guillermo, 472, 499, 502,509
FERNLUND, Carl Gustav, 379
FERRAN, Myriam, 338
FERRAND, Karl, 373
FERRANDINO, Giuseppe, 51, 78, 89,114
FERRARA, Laura, 68, 90, 91, 96,102
FERRARESI, Vittorio, 221
FERRARETTO, Oliviero, 555
FERRARI, Laure, 200
FERRAZ DE OLIVEIRA, Filipa, 554
FERREIRA, João, 65, 83,89
FERREIRA, Paulo Alexandre, 230
FERREIRA, Brito, 558
FERREIRA DA SILVA, Carlos, 523
FERREIRA DE CARVALHO, Marta, 160
FERRER, Erika, 405
FERRERO, Angel, 522
FERRO, Rocca, 176
FERSTL, Alexander, 325
FESUS, Gabriella, 324
FETELIAN, Bruno, 375
FETSI, Anastasia, 545
FEUGGELEN, Jaak, 361
FIALA, Ales, 309
FICSOR, Mihály, 547
FIDANZA, Carlo, 491
FIEDRICH, Marc, 340
FIELD, Linette, 393
FIELD; THE RT HON MARK FIELD MP, Mark, 235
FIERO, Elena, 530
FIFOR, Mihai-Viorel, 230
FIGUEIRA, Antonio, 512
FIGUEIREDO, João, 395, 396,397
FILIP, Codruta-Liliana, 178
FILIPE, Carlos Eduardo M, 346
FILIPEK, François, 515
FILORI, Jean-Christophe, 338
FILOTE, Dorian, 347
FILPO, Fabio, 383
FILTENBORG, Birgit, 548
FIMEYER, Frederic, 331
FINCH, Raymond, 68, 73, 75, 76, 86, 91, 99,118
FINDEIS, Michaela, 133
FINDLOW, John Paul, 489
FINK, Elisabeth, 547,547
FINK-HOOIJER, Florika, 363
FINNEGAN, Emer, 247
FIORAMONTI, Lorenzo, 221
FIORITO, Biagio, 361
FIRICZ, László, 225
FIRMIN, Thierry, 515
FIRPO, Alejandro, 235
FISAS AYOXELÁ, Santiago, 42, 75, 90, 109,117
FISCHER, Niels, 129
FISCHER, Sebastian, 241
FISCHER, Jonas, 288
FISCHER, Eric, 313
FISCHER, François, 406
FIŠER, Damijan, 395
FISERA, Raphael, 198
FISHER, Cheryl, 520,523
FIŠINGER, Črtomir Peter, 258, 259, 260,260
FITCH, Keir, 305
FITTO, Raffaele, 57, 73, 77, 87, 109,110
FITZGERALD, Colette, 282
FITZPATRICK, Donald, 519
FJAESTAD, Maja, 234
FJALLAND, Morten, 321
FJELLNER, Christofer, 42, 75, 76, 81, 107,111
FLACHSBARTH, Maria , 215
FLACK, John, 58, 86, 89, 115,116
FLAGG, Andrew, 181
FLAHAUT, André, 211
FLAMENT, Paul, 292
FLANAGAN, Luke Ming, 65, 77, 81, 88,117
FLANAGAN, Charles, 216
FLASBARTH, Jochen, 215
FLAMPOURARIS(ΑΛΞΕΑΝΔΡΟΣ), Alexandros(ΦΛΑΜΠΟΥΡΑΡΗΣ), 218
FLECKENSTEIN, Knut, 51, 72, 86, 103, 106,107
FLEGO, Valter, 476, 500, 506,509
FLEK, Miroslav, 177
FLEPP, Martin, 407
FLESERIU, Diana, 184,185
FLESSEL, Laura, 219
FLETT, James, 279
FLOOD, Anders, 383
FLOREA, Andrei Ionut, 302
FLOREAN, Dana, 259, 261, 261, 261,262
FLORENZ, Karl-Heinz, 42, 81, 92,109
FLORES, Clint, 243
FLORES, Elena, 287
FLORIA, Irinel Eduard, 428, 448,452
FLORIAN, Doris, 315
FLORIAN SCHÜTZ, Peter, 483
FLORINDO GIJON, Fernando, 247
FLORIO, Susanna, 426
FLUEH, Michael, 290
FLÜGGER, Michael, 241
FLYNN, Leo, 280
FLYVHOLM, Erik, 471, 500, 502,509
FOECKING, Juergen, 282
FOFANA, Aminata, 174
FOITO E CAMISAO, Bernardo Miguel, 175
FOL, Nadia, 361
FOLSTAD, Ole, 520
FOLZ, Andreas, 157
FÓNAGY, János, 225
FONDI, Patrizio, 414
FONSECA, Graça, 229
FONSECA, Maria de Fátima, 230
FONSECA MORILLO, Francisco, 282
FONTANA, Lorenzo, 221
FONTANA, Fabio Massimo, 362
FONTANA, Andrea Matteo, 416
FONTBONNE PRONIEWSKI, Christelle, 376
FONTENELLE, Thierry, 550
FONTES NUNES, Nuno, 386
FORCANO, Elena, 251
FORD, Gillian, 489
FORDE, Deirdre, 477, 497, 506,509
FORDEL, Tom, 555
FORENZA, Eleonora, 65, 75, 81, 94, 99,102
FORMOSA, Iain, 313
FORNEA, Dumitru, 433, 452, 454,459
FORNEA, Aliona, 511
FORNIES MARTINEZ, Sabino, 324
FORRESTER, Ian Stewart, 383
FORSINGDAL, Luisa, 142
FORSINGDAL, Stig, 386
FORSTHOFF, Ulrich, 382
FORTI, Enrico, 277
FORTI, Andrea, 514,514
FORTIER, Mélanie, 474, 500, 506,508
FORTUNATO DE ALMEIDA, Maria, 367
FOSSATI, Luca Michele, 180
FOSTER, Jacqueline, 58, 81, 85, 112,119
FOSTER, Janette, 518
FOTAKIS(ΚΩΝΣΤΑΝΤΙΝΟΣ), Konstantinos(ΦΩΤΑΚΗΣ), 217
FOTINO, Olga, 511
FOTIOU(ΘΕΑΝΩ), Theano(ΦΩΤΙΟΥ), 217
FOTYGA, Anna Elżbieta, 38, 57, 72, 97,112
FOUDA, Dominique, 535
FOUNTOULIS(ΦΟΥΝΤΟΥΛΗΣ), Lampros(Λάμπρος), 70, 79, 81,106
FOUQUET, Thierry, 383
FOX, Ashley, 57, 78, 82, 93, 113,115
FOX; THE RT HON LIAM FOX MP, Liam, 236
FRACCARO, Riccardo, 221
FRACCHIA, Giovanni, 277
FRACCHIA-FERNANDEZ, Alicia, 365
FRADE, Anabela, 364
FRADIN, Jacques, 407
FRAGAKIS, Christos, 311
FRANCE, Robert, 330
FRANCHETTI PARDO, Luca, 242
FRANCISCO J., FERNANDEZ VILLALVILLA, 253
FRANCKEN, Theo, 210
FRANCO, Juliano, 528,529
FRANCO, Elisabeth, 395
FRANÇOIS, Emmanuel, 379
FRANCOIS-PONCET, Florence, 324
FRANGOPOULOU, Theodora, 183, 184,184
FRANK, Thyra, 214
FRANKEN, Madeleine, 175
FRANKOVA, Markéta, 463,517
FRANKOVÁ, Zuzana, 394

FRAŇKOVÁ, Štěpánka , 470, 501, 502,505
FRANZ, Romeo, 63, 90, 91, 108,119
FRAPICINI, Francesco, 162
FRAYNE, Christine, 286
FRAZER; LUCY FRAZER QC MP, Lucy, 236
FREDERICK, Bernadette, 336
FREEHILL, Mary, 466, 477, 499, 505,508
FREIDBERG, Kim, 250
FREIJA, Ieva, 379
FREJ OHLSSON, Lena, 349
FRELLESEN, Thomas, 404
FREMAULT, Céline, 211
FREUND, Eugen, 51, 72, 83, 97, 109,111
FRIANT, Vincent, 382
FRIAS, Zaide, 536
FRIDEN, Georges, 238,243
FRIDOLIN, Gustav, 234
FRIEL, Colm, 396
FRIESS, Bernhard, 321
FRIIS, Jakob Wegener, 286
FRIMODT NIELSEN, Sten, 382
FRISCH, Sven, 382
FRISK, Carl Christofer, 200, 201,204
FRISOVA, Jolana, 195
FRITZ, Katalin, 342
FRITZON, Hélène, 234
FRIZ, Antonio, 377
FRIZON, Richard, 554
FROHN, Martin, 291
FROIDURE, Philippe, 396
FROM-EMMESBERGER, Sofie, 404
FRON, Agnieszka, 252
FRONTINI, Gaspar, 345
FROUART, Charles-Henry, 380
FRUNZULICĂ, Doru-Claudian, 51, 73, 74, 78, 97, 98, 103, 115, 117,119
FUCHS, Michael, 142
FUCHS, Hubert, 227
FUCHS, Marjorie, 529
FUCHTEL, Hans-Joachim, 215
FUETTERER, Michael, 315
FUGATTI, Maurizio, 222
FULAR, Birgit, 461
FULLENBACH, Ronja, 122
FUMAGALLI, Sonia, 250,251
FUMERO, Sebastiano, 312
FURLAN, Paul, 210
FURLONG, Deirdre, 559
FÜRSTENBERG-LUCIUS, Anita, 522
FUSARI, Anna, 522
FUSCO, Claudia, 306
FÜSSL, Karin, 462
FUXXA, Nastaja, 529

G

G. ERICSON, Gunvor , 234
GABALDON CODESIDO, Enrique, 383
GABELIC, Aleksander, 51, 75, 86, 101,107
GABOREAUD, Florence, 525
GABRIČ, Jasna, 483, 500, 505,508
GABRICI, Leonello, 402
GABRIEL, Mariya, 271
GÂDEA, Adrian Ionuț, 231
GADESMANN, Gundī, 528
GAETTI, Luigi , 221
GAFFEY, Veronica, 375
GAGEIK, Thomas, 356
GAGO, Anabela, 337
GAHLER, Michael, 38, 42, 72, 86, 97, 120,120
GAJDOŠ, Peter , 233
GAJDOSIK, Alfred, 436, 452,454

GÂJU, Mariana, 481, 499, 506,508
GÁL, Kinga, 42, 91,96
GÁL, Gábor, 233
GALACHE, Pedro, 534
GALAND, Christophe, 294
GALATIOTO, Fabio, 138, 138, 138, 138,138
GALDES, Roderick, 226
GALEA, Graziella, 493
GALIAY, Philippe, 309
GALIMI, Isabella, 180
GALLANI, Barbara, 542
GALLEGO-CASILDA GRAU, Yolanda, 337
GALLEGO PEREZ, Milagros, 376
GALLEGO PERONA, Emilia, 131
GALLETTI, Gian Marco, 380
GALLI, Dario , 221
GALLINA, Sandra, 341
GALLOWAY, David, 253
GÁLL-PELCZ, Ildikó, 395,397
GALLRAPP, Petra, 180
GÄLLSTAD, Eric, 522
GALOFRE, Rosario, 192
GALVIN, Robert, 123
GAMALLO ALLER, Jesús, 487
GAMARRA RUIZ-CLAVIJO, Concepción, 473, 497, 505,508
GAMBACORTA, Domenico, 477, 497, 505,508
GAMBOA, Orlando, 250
GAMBS, Hubert, 291
GAMBÚS, Francesc, 42, 81, 83, 110,110
GAMEZ MORENO, Antonia, 298
GANDOLFO, Maria, 125,128
GANOULIS, Ioannis, 393
GANSLANDT, Clara, 407
GANTELET, Gilles, 306
GARAU, Carmen, 332
GARAVAGLIA, Massimo, 221
GARBURG, Christine, 522
GARCIA ALCUBILLA, Diana, 513
GARCÍA ARRIOLA, Andoni, 438, 450,454
GARCIA BERCERO, Ignacio, 341
GARCÍA-BERDOY, Pablo, 238,242
GARCÍA DEL RIEGO, Antonio, 428, 443,446
GARCIA DE PARADA, Ignacio, 394
GARCIA DIEGUEZ, Pedro, 142
GARCIA DO FÔJO, André, 379
GARCIA FERNANDEZ, Carmen, 554,554
GARCIA FERREIRO, Fernando, 353
GARCIA FIDALGO, Marta, 338
GARCÍA GIMENO, Ignacio Javier, 487
GARCIA GONZALEZ-MELLADO, Juan Manuel, 193
GARCIA HOMBRA DOS, Alberto, 563
GARCÍA MAGARZO, Ignacio, 428, 443,450
GARCÍA MIRAVETE, Alfredo, 544
GARCÍA-PAGE SÁNCHEZ, Emiliano, 473, 499, 505,509
GARCIA PEREZ, Almudena, 515
GARCÍA PÉREZ, Iratxe, 51, 86, 92, 93, 109,110
GARCIA PORRAS, Bonifacio, 291
GARDETTE, Jean-Marie, 386
GARDIAS, Dorota, 433, 448,450
GARDIAZABAL RUBIAL, Eider, 51, 76, 90,117
GARDINER; LORD GARDINER OF KIMBLE, John, 237
GARDINI, Elisabetta, 42, 73, 81, 89, 95, 96, 98, 112, 113,115
GARDNER, Andrew, 514
GARFIEL, Sophus, 213

GARIAZZO, Chiara, 347
GARISONS, Jānis, 222
GARKOV, Krum, 538
GARLITO Y ROMO, Maria Julia, 193
GARNIER-BOULAY, Annabel, 176
GAROBY, Roccu, 198
GAROSI, Elisa, 513
GARRIBBA, Massimo, 301
GARRIDO GARCÍA, Ángel, 473, 497, 506,508
GARRIGA POLLEDO, Salvador, 457
GARULO RODRIGUEZ, Julio, 356
GARUOLIENĖ, Kristina, 224
GASBARRA, Enrico, 51, 86, 90,102
GASPERONI, Alberto, 397
GAŠPERŠIČ, Peter, 232
GASSMANN, Daniel, 557
GAT, Akos Bence, 34
GATTO, Maria Barbara, 200, 202,203
GATTO, Stefano, 415
GATT-RUTTER, John, 406
GATZ, Sven, 210
GATZER, Werner, 215
GAUBAS, Algimantas, 492
GAUDINA, Massimo, 283
GAUDISSART, Marc-André, 381
GAUDOT, Edouard, 196
GAUDYN, Katarzyna, 161
GAUER, Celine, 276
GAUKE; THE RT HON DAVID GAUKE MP, David, 236
GAUTIER, Fabienne, 309,309
GAUTIER, Vincent, 557
GAUTRAIS, Bruno, 333
GAVA, Vannia, 221
GAVILAN HORMIGO, Laura, 383
GAVINELLI, Andrea, 335
GAVRILESCU, Grația Leocadia, 230
GAVRILOVS, Vitālijs, 424, 428, 446, 452,454
GAVROGLOU(ΚΩΝΣΤΑΝΤΙΝΟΣ), Konstantinos(ΓΑΒΡΟΓΛΟΥ), 217
GAWIN, Magdalena , 229
GAYER, Christian, 286
GAYRAND, Jean-Christophe, 559
GAYREL, Claire, 530
GAZTELU MEZQUIRIZ, Francisco, 336
GEBERS, Leonie, 215
GEBHARDT, Evelyne, 37, 51, 84, 91,115
GEBHART, Thomas, 215
GEBLEWICZ, Olgierd , 480, 497, 502,503
GEENS, Koen, 210
GEER, David, 406
GEERAERTS, Robert, 560
GEHRING, Rolf, 457
GEIER, Jens, 51, 75, 83, 111,115
GEIGER, Henriette, 345
GEIGER, Astrid, 557
GEISEN, Norbert, 438, 443, 446, 450,459
GEISS, Andreas, 319
GELENG, Manuela, 296
GELIN, Philippe, 320
GEMBERG-WIESIKE, Alexander, 352
GEMES, Attila, 141, 141,141
GENCARELLI, Bruno, 343
GENCE-CREUX, Christophe, 533
GENDRE, Pierre, 457
GENETTE, Emmanuel, 355
GENISSON, Francois, 364
GENOVA GALVAN, Ricardo, 535
GENOVESE, Giampiero, 314
GENTILE, Elena, 51, 79, 81, 87, 90, 104,105
GENTILI, Giovanni , 525
GENTILINI, Fernando, 405

GENTNER, Sven, 323
 GENTON, Denis, 296
 GENTY, Karine, 345
 GÉNY-STEPHANN, Delphine, 219
 GEORGHADJI, Chrystalla, 388,389
 GEORGHIOU(ΓΕΩΡΓΙΟΥ),
 George(Γιώργος), 222
 GEORGIADIS(ΓΕΩΡΓΙΑΔΗΣ),
 Harris(Χάρης), 222
 GEORGIEVA, Rumjana, 290
 GEORGIOU, Tasos, 134
 GEORGITSOPOULOS, Theodoros,
 166,167
 GERACI, Michele, 221
 GERARDI, Rosaria Anna, 169
 GERBRANDY, Gerben-Jan, 61, 77, 81, 83,
 99, 106,116
 GERDAY, Michael, 177
 GERHARDS, Kaspars, 223
 GERICKE, Arne, 58, 79, 81, 93, 99,119
 GERIKAITĒ, Simona, 376
 GERINGER DE OEDENBERG, Lidia
 Joanna, 51, 84, 90, 94,112
 GERMANAS, Neris, 224
 GEROVASSILI(ΟΛΓΑ),
 Olga(ΓΕΡΟΒΑΣΙΛΗ), 217
 GERRETSEN, Erica, 345
 GERRITSEN, Jan, 359
 GERRMANN, Marchel, 417
 GERSDORFF, Nicolas, 175
 GERSING, Agnete, 214
 GERSONY, Amarylli, 158
 GERSTBREIN, Heike, 340
 GERSTENBERGER, Barbara, 545
 GERSTGRASSER, Christina, 298
 GERVASONI, Stéphane, 382
 GERY, Erwan, 515
 GESSLER, Barbara, 331
 GEULETTE, Alexandre, 379
 GEUSKENS, Nicolas, 327
 GEUTHNER, Heidemarie, 174
 GEVAERT, Bernard, 146
 GEVAERT, Hans, 358
 GEYER, Florian, 336
 GHANI; NUSRAT GHANI MP, Nusrat, 237
 GHARBI, Loutphi, 253
 GHEORGHE, Daniela, 358
 GHEORGHE-BADESCU, Ioana, 386
 GHEORGHITA, Ovidiu, 253
 GHEORGHITĂ, Monica Dorina, 231
 GHEORGHIU, Cornelia, 159, 160,161
 GHEYS, Françoise, 178
 GHEYSEN, Nick, 144,144
 GHIO, Kathiana, 273
 GIACOBBO, Cristiana, 360
 GIACOMINI, Alexandre, 374
 GIACOMINI, Marc, 402
 GIANNOPOULOS, Nikos, 253
 GIAPRAKIS, Stavros, 462
 GIBB; THE RT HON NICK GIBB MP, Nick,
 236
 GIBELLIERI, Enrico, 457
 GIBERT-MORIN, Nicolas, 326
 GIEGOLD, Sven, 63, 76, 78, 93, 98,
 99,104
 GIELEN, Gerardus, 403,415
 GIEREK, Adam, 51, 82, 82, 113,120
 GIERING, Martina, 148
 GIERING, Claus, 339
 GIERSTORFER, Diana, 191
 GIESEKE, Jens, 42, 81, 88, 89, 107,117
 GIESEMANN, Amélie, 165, 171,172
 GIESKES, Jeanne Henriette, 178
 GIFFEY, Franziska, 214
 GIGANTINO, Anna, 541
 GIJSENS, Antoon, 376
 GILBERS, Johannes, 246
 GILBERT, Lindsay Kirkman, 187,188
 GIL CASADO, Victoria, 359
 GIL DE MURO ARENAS, Jose Antonio,
 182
 GILI, Rosamaria, 405
 GILIBERT, Pier Luigi, 527
 GILL, Neena, 51, 73, 78, 100, 111,
 117,118
 GILL, Nathan, 68,95
 GILLAND, Moray, 325
 GILLET, Christian, 488
 GILLIAMS, Tom, 520
 GILLIAUX, Pascal, 383
 GILLISSEN, André, 207
 GILQUIN, Xavier, 377
 GIL TERTRE, Miguel, 277
 GIMÉNEZ BARBAT, María Teresa, 61, 73,
 89, 97,109
 GIMENEZ VILLALHOZ, Marc, 197
 GIMENO, Carlos, 341
 GIMENO, Francisco, 362
 GINESTE, Pascal, 278
 GINTERE, Ligita, 479, 500, 503,505
 GIOGKARAKIS-ARGYROPOULOS,
 Ioannis, 418
 GIORDANI, Alessandro, 283
 GIORDANI, Prisca, 357
 GIORELLO, Marco, 320
 GIOREV, Daniel, 344
 GIORGETTI, Giancarlo, 221
 GIORGI, Florence, 380
 GIOTAKOS, Dimitrios, 337
 GIPPINI FOURNIER, Eric, 278
 GIRA, Camille, 224
 GIRARD, Olivier, 277
 GIRARD, Stéphanie, 394
 GIRARDIN, Annick, 219
 GIRAUD, Sylvain, 332
 GIRLING, Julie, 43, 81, 88, 94, 99,118
 GIRON, Enrique, 563
 GIUDICE, Gabriele, 286
 GIUFFRIDA, Michela, 51, 86, 88, 95, 99,
 110,115
 GIULIANO, Salvatore, 222
 GIUNTI, Tatiana Lucie Marie-Rose, 157
 GIVORD-STRASSEL, Doriane, 360
 GJESING, Jens Christian, 471, 499,
 504,505
 GKOFAS, Panagiotis, 438, 443, 454,459
 GKOTSOPOULOS, Theodoros, 490
 GLAESER, Mathias, 386
 GLAPIŃSK, Adam, 389
 GLASBERG, Rune, 192,192
 GLATIGNY, Valerie, 34
 GLATIGNY, Valérie, 191, 192,192
 GLATZ, Jean-Paul, 315
 GLAVINA, Tonči, 220
 GLAWE, Harry, 485
 GLEN; JOHN GLEN MP, John, 235
 GLIGOR, Ioana-Maria, 332
 GLINOS, Konstantinos, 312
 GLIŃSKI, Piotr , 227
 GLIUBIZZI-FAJARDO, Annalisa, 174,178
 GLOANEC MAURIN, Karine, 52, 76, 88,
 101,105
 GLOGOWSKI, Analia, 165, 171,173
 GLORIEUX, Jacques, 457
 GLUNČIĆ, Matko, 220
 GMINDER, Beate, 336
 GNAN, Reinhold, 515
 GODARD, Alain, 525
 GODART, Jean Mathias, 380
 GODDYN, Sylvie, 69, 81, 89, 107,117
 GODEK, Robert, 494
 GODET, Jeremie, 292
 GODIN, Herve, 329
 GODINA, Robert, 198
 GODINHO, Carlos, 547
 GODLEWSKI, Arkadiusz, 494
 GOEDERT, Christian, 349
 GOELEN VANDEBROCK, Wallis, 325
 GOENAGA BELDARRAIN, Xabier, 314
 GOERENS, Charles, 61, 74, 76, 93, 96,
 99,121
 GOERLITZ, Niklas, 124
 GOERNEMANN, Markus, 535
 GOERRES, Markus, 362
 GOETZ, Walter, 129
 GOFFAUX, Francine, 364
 GÖGGE, René, 485
 GOGOSANU, Alina, 373
 GOICOCHEA ESTENOZ, Norma
 Miguelina, 264
 GOLANSKI, Robert, 164, 165, 170,
 170,173
 GOLDEN, Maurice, 475, 501, 504,506
 GOLDMANN, Ralf, 524
 GOLDSMITH, Gareth Jon, 188
 GOLDSTEIN, Andy, 530
 GOLLNISCH, Bruno, 71, 85, 115,119
 GOLOB, Renato , 232
 GOMBALA, Ivo, 407
 GOMES, Ana, 52, 73, 91, 96, 97, 98, 99,
 110, 111,111
 GOMES, Miguel, 144
 GOMES, Jorge, 230
 GOMES, Patrick Ignatius, 263
 GOMEZ, Jesus, 127
 GÓMEZ DE MAYORA, Helio, 248
 GOMEZ GOMEZ, Miguel, 147
 GOMEZ-LEAL, Maria, 124
 GOMEZ-MARTELO, Myriam, 310
 GONDARD-ARGENTI, Marie-Françoise,
 428, 443,448
 GONDOS, Judit, 225
 GONTSAROVA-PARVULESCU, Darja, 513
 GONZALEZ, Augusto, 292
 GONZÁLEZ, Marie-Carmen, 525
 GONZALEZ ALVAREZ, Juan-Carlos, 387
 GONZÁLEZ BASTERO, Juan Ignacio, 396
 GONZALEZ DEL PINO, Silvia, 185,186
 GONZÁLEZ DE TXABARRI ETXANIZ,
 Laura, 433, 448,454
 GONZALEZ-DUCAY, Joaquin, 408,419
 GONZÁLEZ GAYOSO, María José, 368
 GONZALEZ GONZALEZ, Maria Marta, 146
 GONZALEZ GONZALEZ, Miguel Angel,
 355
 GONZALEZ HERNANDEZ, Carmen, 326
 GONZALEZ MELLIZO, Juan, 342
 GONZÁLEZ PEÑAS, Tania, 65, 80, 85,114
 GONZÁLEZ PONS, Esteban, 40, 76, 93,
 94,108
 GONZALEZ-SANCHO, Miguel, 318
 GONZALEZ WESTLING, Xamuel, 495
 GONZATO, Silvio, 401
 GOODALL, Giles, 343
 GOODCHILD, Robert, 301,556
 GOODEY, Joanna, 534
 GOOSDEEL, Alexis, 546
 GORANOV(ГОРАНОВ), Vladislav
 (Владислав), 211
 GORDEBEKE, Paul, 254
 GORES, Laura, 395
 GORI, Gianfranco, 379
 GORJON, Manuel, 411
 GÓRKA, Maciej, 292,558
 GORNA, Hanna, 180

GORNICKA, Magdalena, 155
GOSIEWSKA, Beata, 58, 77, 88, 115,116
GOSSET, Martin, 515
GOSUIN, Didier, 211
GOTINK, Dirk, 169
GOTTARDO, Alberto, 491
GÖTZ, Nadja, 433, 446, 448,450
GÖTZFRIED, August, 350
GOUGEON, Mairi Angela, 475, 500, 504,508
GOULET, Raphael, 291
GOURAULT, Jacqueline, 219
GOVE; THE RT HON MICHAEL GOVE MP, Michael, 236
GOVERS, Jan-Kees, 547
GOWIN, Jarosław, 227
GOYENS, Monique, 457
GRAAS, Gusty, 492
GRABCZEWSKI, Aleksander Michal, 204
GRAEFF, Christine, 389
GRAFF, Laurence, 303
GRAFFIEDI, Hilde, 141
GRAFF-SVENNINGSEN, Sophie, 379
GRAHN-LAASONEN, Sanni, 233
GRAMEGNA, Pierre, 224
GRAMMATICA, Alvise, 391
GRAMMATICO, Daniel, 410
GRAMMATIKAKIS(ΓΡΑΜΜΑΤΙΚΑΚΗΣ), Giorgos(Γιώργος), 52, 82, 89, 106,112
GRANADO MARTÍNEZ, Octavio José, 218
GRANDE, Mauro, 549
GRANDE-MARLASKA GÓMEZ, Fernando, 218
GRANDHAY, Didier, 383
GRANDMAIRE, Laure, 382
GRANERO, Giancarlo, 351
GRANGE, Emmanuelle, 296
GRANGER, Jackie, 552
GRANSTRÖM, Agneta, 482, 499, 502,508
GRANT, Charlie, 325
GRANT, Barbara, 489
GRAPINI, Maria, 52, 84, 86, 92, 107,119
GRAPPERHAUS, Ferdinand, 227
GRAPPIOLO, Roberta, 328
GRAS, Terezija, 220
GRAS, Paweł, 207
GRASMANN, Peter, 323,323
GRASSI, Stefano, 272
GRÄBLE, Ingeborg, 38, 43, 76, 77,116
GRASU, Cristian-Vasile, 231
GRASWANDER-HAINZ, Karoline, 52, 75, 86, 113, 115,118
GRATSIAS, Dimitrios, 382
GRAU, Christine, 337
GRAUDINA, Laura, 395
GRAVE, Jean-Michel, 329
GRAVES, Alison, 142
GRAVIERE, Laurent, 381
GRAY, James, 352
GRAYLING; THE RT HON CHRIS GRAYLING MP, Chris, 237
GRÄZIN, Igor, 61, 82, 84,107
GREAVES, Michael, 200,202
GREBLIUNIENE, Lina, 512
GRECH, Elena, 282
GRECO, Vincenzo, 184,185
GREENWOOD, Peter, 545
GREGOR, Jan, 395, 397, 397,397
GREGORCZYK, Agnieszka, 181
GREIF, Wolfgang, 431, 446, 448,459
GREIVELDING, Guy Pierre Albert Theo, 458
GREMMINGER, Michael, 277
GREN, Jörgen, 272
GRENZHÄUSER, Hans-Werner, 252
GREOLI, Alda, 211
GRESSENBAUER, Klaus, 391
GRETHEN, Henri, 394,396
GREVFORS ERNOULT, Charlotte, 296
GREVSEN, Arne, 433,452
GRICIŪNAS, Paulius, 224
GRIESBECK, Nathalie, 38, 61, 80, 91,98
GRIESE, Kerstin, 215
GRIFFIN, Theresa, 52, 82, 86, 114,116
GRIFFIN, Brendan, 216
GRIFFITHS, Paul, 546
GRIFFITHS; ANDREW GRIFFITHS MP, Andrew, 236
GRIGORE, Maria Magdalena, 231
GRIGULE-PÉTERSE, Iveta, 39, 61, 72, 97, 107, 108, 110, 111,119
GRILL, Gerhard, 383
GRILLI, Michel, 518
GRILLO, Giulia, 221
GRILO, Isabel, 288
GRIMA, Clifton, 226
GRIMAL, Jean-Michel, 389
GRIMALDI, Tommaso, 458
GRIMAUD, Vincent, 345
GRIMMEISEN, Markus, 545
GRISARD, Anne, 297,297
GRITSCH, Martin, 276
GRIVEAUX, Benjamin, 219
GRÓBARCZYK, Marek, 228
GROENFELDT, Louise, 384
GROFF FERJANČIČ, Miranda, 232
GRONDONA, Veronica, 195
GRONERT, Valeska, 328
GRONO, Magdalena, 207
GROPAS, Roubini, 285
GROS, Xavier, 152
GROSS, Tobias, 195
GROSS, Ivo, 382
GROSSETÊTE, Françoise, 40, 81, 83, 105,106
GROUTAGE, Charles, 369
GROUWELS, Brigitte, 484
GROVES, Natalie, 544
GROZA, Ioan Ștefan, 232
GRŠIČ, Bernard, 220
GRUBBEN, Marian, 291
GRUBER, Sieglinde, 310
GRUBER, Harald, 524
GRUBIŠIČ, Mario, 513
GRUBLIAUSKAS, Vytautas, 478, 500, 502,509
GRUDZIELSKI, Stanislas, 198
GRUENHEID, Sabine, 279
GRUIA, Livia, 462,462
GRÜNER, Ivo, 485
GRÜNEWALD, Werner, 370
GRUSSMANN, Wolf-Dietrich, 319
GRÜTTERS, Monika, 214
GRUZA, Paweł, 229
GRYBAUSKAITĖ, Dalia, 207
GRYFFROY, Andries, 484
GRYLLOS, Georgios, 382
GRYZA, Piotr, 228
GRZANKA, Joanna Magdalena, 159
GRZYB, Andrzej, 43, 73, 81, 96, 98, 99, 102,107
GRZYBOWSKA, Anna, 146,146
GRZYBOWSKI, Paweł, 480, 501, 502,505
GSODAM, Christian, 512
GSTALTER, Jerome, 384
GUALDA ROMERO, María José, 218
GUALTIERI, Roberto, 38, 52, 77, 93, 100, 106,117
GUARAGNO, Luca, 410
GUAZZUGLI MARINI, Giorgio, 330
GUCCIONE, Stefano, 140
GUDAS, Mindaugas, 223
GUEBELS, Philippe, 462,516
GUÉCHÉVA(ГЕШЕВА), Amélia(Амелия), 212
GUEDES DE CAMPOS, Pedro, 563
GUELLNER, Lutz, 401
GUENOVSKI(ГЕНОВСКИ), Dimitar(Димитър), 212
GUÉORGUIEV(ГЕОРГИЕВ), Guéorg(Георг), 211
GUÉORGUIÉVA(ГЕОРГИЕВА), Irena(Ирена), 212
GUEREND, Vincent, 416
GUERINI, Giuseppe, 438, 443,446
GUERRA, Francisco, 178
GUERREIRO, Vitor, 494
GUERRERO SALOM, Enrique, 52, 74, 93, 96,103
GUERRIER, Julien, 289,557
GUERSENT, Olivier, 323
GUEYE, Gallo, 349
GUGGEIS, Manuela, 247,247
GUGLIELMETTI, Mario, 530
GUIDESI, Guido, 222
GUIDO, Pio, 541
GUILLARD, Gilles, 377,377
GUILLAUME, Sylvie, 37, 52, 90, 91,98
GUILLÉN IZQUIERDO, Vicente, 487
GUILLERMET, Florian, 562
GUILLOT, Coralie, 514
GUIN, Muriel, 296
GUIRAO CABRERA, José, 218
GUIRAO MOYA, Francisco, 321
GULBE, Ance, 188,188
GULYÁS, Andrea, 226
GUNDERMANN, Volker, 356
GUNDLACK, Tilo, 470, 499, 502,506
GUNINSKI, Rumen, 469, 499, 502,509
GUOGA, Antanas, 43, 84, 91, 93,108
GUSMAO, Miguel, 548
GUSSETTI, Lucio, 279
GUSTAVO TEIXEIRA, Pedro, 392
GUTELAND, Jytte, 52, 81, 91, 99,111
GUTFREUND, Gabriel, 149
GUTIERREZ, Adolfo, 386
GUTIERREZ FONS, Jose Antonio, 379
GUTIÉRREZ PRIETO, Sergio, 52, 80, 84, 103,109
GUTMAN, Kathleen, 381
GUYON-RENARD, Isabelle, 380
GYIMAH; SAM GYIMAH MP, Sam, 236
GYÖRGY, Attila, 231
GYÖRKÖS ŽNIDAR, Vesna, 232
GYSEMANS, Joris, 316
GYÚRK, András, 43, 82, 84, 110,114
GŁOWALA, Katarzyna, 228

H

HAAB, Mare, 539
HAAG, Marcel, 277
HAAVISTO, Kirsi, 310
HABER, Jean-Pierre, 458
HABERMANN, Thomas, 485
HABERPOINTNER, Heinrich, 557
HACKENSCHMIDT, Barbara, 470, 499, 506,508
HACKETT, Joe, 239,242
HACKSPIEL, Sabine, 385
HACZYK, Ewa, 462
HADE, Seán, 249
HADJIGEORGIOU(XATZHΓEΩPΓIOY), Takis(Τάκης), 66, 73, 94, 101, 103,107

HADJIKAKOU, Costas, 484
HADJIMICHAEL(XATZHMIXAHΛ), Minas A. (Μηνός Α.), 222
HADJITHEORIS, Panikos, 485
HADJIYIANNIS, Ioannis, 276
HADROUSEK, David, 384
HAENEBALCKE, Tom, 515
HAERDIN HOWAT, Maria, 141
HAEUSLER, Georg, 300
HAGE, Maartje Yvonne, 169
HAGEDORN, Bettina, 215
HAGELSTAM, Kajus, 128
HAGER, Michael, 272
HAGIU, Magdalena, 310
HAGLEITNER, Thomas, 339
HAGL-KEHL, Rita, 214
HAHN, Thorsten, 541
HAHN, Michael, 154, 155,171
HAHN, Johannes, 270
HAHN, Martina, 349
HAHN, Norbert, 519
HAI, Di, 394
HAIGH, Alan, 312,556
HAIJANEN, Pauliina, 466, 473, 497, 506,509
HAILU, Michael, 263
HAJDUK, Damir, 291
HAJSEL, Robert, 136
HAKALA, Pekka, 131
HAKEN, Roman, 438, 446,450
HÄKKÄNEN, Antti, 233
HALAUKO, Migle, 360
HALES, David, 265
HALILOVA, Merlin, 192
HALKIN, Jean-Pierre, 325
HALL, Ronald, 325
HALL, Julian, 535
HALLA-AHO, Jussi, 57, 84, 91, 106,120
HALLANTIE, Timo, 558
HALLENGREN, Lena, 234
HALLER-BLOCK, Ute, 330
HALLET, Martin, 287
HALLIGAN, John, 216
HALLONSTEN, David, 408
HALMOS, Berta Katalin, 197
HALONEN, Juha, 318
HALPENNY, Jim, 545
HAMÁČEK, Jan, 212,212
HAMDOUCH, Moumen, 304
HAMILTON, Patrick, 534
HAMMOND; THE RT HON PHILIP HAMMOND MP, Philip, 235
HAMON, Patrick, 336
HAMRAN, Ladislav, 544
HAMRYSZCZAK, Adam, 228
HANCOCK; THE RT HON MATT HANCOCK MP, Matt, 237
HÄNDEL, Thomas, 38, 66, 79,118
HANDKE, Gerhard, 428, 446,454
HANDLEY, Peter, 290
HANDS; THE RT HON GREG HANDS MP, Greg, 236
HANIOTIS, Tassos, 298
HANNA, William, 415
HANNAN, Daniel, 58, 94,120
HANNIBAL, Marek, 168,171
HANNOT, Didier, 374
HANSEL, Holger, 389
HANSEN, Christophe, 43, 75, 82, 103,119
HANSEN, Sune, 147, 147, 147,147
HANSEN, Dorte, 154
HANSEN, Olivier, 194
HANSEN, Marie, 213
HANSEN, Marc, 224
HANSSON, Ardo, 388,389
HANŽEVAČKI, Marija, 433, 448,454
HAPPER, Stefan, 281
HARBERS, Mark, 227
HARBY SAMUELSSON, Madeleine, 234
HARDEMAN, Hilde, 340
HARDY, Richard, 396
HARDY, Didier, 371
HARKIN, Marian, 61, 78, 79, 95,111
HARMS, Rebecca, 39, 63, 73, 82, 82, 106,107
HARMS, Uwe, 252
HAROU, Delphine, 530
HARRINGTON; RICHARD HARRINGTON MP, Richard, 236
HARRIS, Simon, 216
HARRIS HESS, Tessa, 528
HARRISON, Alistair Earl, 204
HARRISON, Jordi, 511
HARSÁNYI, Béla, 357
HARTINGER-KLEIN, Beate, 227
HARTLEIF, Sylvia, 285
HARTMAN, Tiina, 195
HARTMANN, Philipp, 392
HARTMANN HEDE, Søren, 214
HARTOG, Eddy, 319
HARTUNG, Harald, 309
HASAERT, Fabienne, 182
HASSAN, Mohamad, 495
HATCH, Arnold, 489
HATWELL, Jonathan, 404
HATZIYIANNIS(XATZHΓIANNHΣ), Stavros(Στρώπος), 243
HAUCK, Hans-Joachim, 128
HAUGAARD, Per, 304
HAUKKA, Sari, 538
HAUPT, Klaus, 558
HAUSCHILDT, Bent, 319
HÄUSLING, Martin, 63, 82, 88, 102,113
HAUSMANN, Gabriela, 423
HAUTALA, Heidi, 37, 63, 74, 75, 76, 90, 106,108
HAUVILLER, Maxime, 383
HAVE NIELSEN, Jess, 386
HAVENITH, Roger, 527
HAWDON, Brendan, 308
HAYES, Brian, 43, 74, 77, 77, 100, 111,120
HAZEKAMP, Anja, 65, 82, 88, 89, 99, 105,115
HAZLEWOOD, Richard, 189, 189,190
HEALY, Madeleine, 528
HEALY, Caroline Frances, 187,189
HEBBERECHT, Chantal, 402,415
HEBERLING, Angela, 377
HÉBERT, Frédéric, 540
HEBRERO, Luis, 519
HECKER, Pascale, 521
HECTOR, Carole, 200,203
HEDBERG, Kristian, 274
HEDH, Anna, 52, 84, 92, 93, 105,114
HEGYI, Emese, 156, 156,167
HEID, Katherine, 423
HEIDER, Tobias, 198
HEIDKAMP, Marc-Oliver, 394
HEIKKILÄ, Juha, 317
HEIL, Hubertus, 214
HEILMANN, Dirk, 518
HEINE, Marie-Agnes, 537
HEINES, Florian, 144,144
HEINISCH, Renate, 438, 443, 448,459
HEINSEN, Jacob, 213
HEINZ, Otto, 391
HEISING, Marie, 463,516
HEITOR, Manuel, 229
HELDMAIER-REGNIER, Catherine, 359
HELIN VILLES, Solange, 175
HELLMARK KNUTSSON, Helene, 234
HELLOT, Bernard, 131
HELLWIG, Dirk, 248
HELMBRECHT, Udo, 533
HELTIMOINEN, Ilpo, 473, 501, 502,506
HEMMELSKAMP, Jens, 559
HEMMEN, Cécile, 492
HEMMERLING, Udo, 428, 450,452
HEMPEL, Inés, 249
HENCEVAL, Florence, 281
HENCKS, Raymond, 433, 443, 448,452
HENCSEY, Monika, 341
ENDERSON, Kathrine, 395
HENDRICKX, Robert, 355
HENDRICKX, Marc, 466, 468, 500, 502,505
HENDRICKX, Marcelle, 493
HENDRIKX, Leonardus, 144,145
HENKEL, Hans-Olaf, 57, 82, 96,116
HENLEY; THE RT HON LORD HENLEY, Oliver, 236
HENNESSY, Marja, 366
HENRIKSSON, Anders, 344
HENRIQUES, Maria Odília, 185,185
HENTGES, Mike, 240,243
HENTILÄ, Turo, 395
HENTTU, Pekka, 535
HENZLER, Sabine, 328
HERARD VON RAUSSENDORF, Marie Huguette, 265
HERAS CABALLERO, Ángeles, 218
HERBERT, Didier, 275
HERBOWSKA, Alicja, 423
HERBST, Sören, 485
HERCZYNSKI, Pawel, 406
HERDINA, Andreas, 537
HERICS, Oskar, 395, 396, 397,397
HERITAGE, Teresa Catherine, 489
HERKUEL, Kadi, 132
HERMAN, Janos, 415
HERMANS, Joost, 192
HERMANS, Stefaan, 330
HERMANSSON, Karin, 534
HERNÁNDEZ BATALLER, Bernardo, 425, 438, 443,452
HERNANDEZ SASETA, Javier, 365
HERNANDEZ TOLEDO, Elvira Isabel, 195
HERNANZ, Nicholas, 198
HEROLD, Anna, 320
HERRANZ GARCÍA, Esther, 43, 82, 88, 99, 102,102
HERRERA, Josè, 226
HERRERA CAMPO, Juan Vicente, 466, 473, 497, 502,505
HERRMANN, Saskia, 251
HERTELL, Sirpa, 473, 497, 502,508
HERZIG, Wolfgang, 147
HESPEL, Evelyne, 286
HESS, Lucy, 252
HESSLING, Dennis, 533
HETMAN, Krzysztof, 43, 80, 82, 86,118
HEUBUCH, Maria, 64, 74, 88, 89, 99,120
HICK, Alan, 461
HICKEY, Rosita, 529
HIDALGO, Sonia, 520
HIDALGO-SIMON, Ana, 536
HIERNAUX-FRITSCH, Sabine, 396
HILARIO, Carmen, 195
HILLAIRET, Christophe, 438, 450,454
HILLER, Wolfgang, 132
HILLER, Ulrike, 466, 470, 499, 505,508
HIMMER, Richard, 382
HIMONAS(XEIMΩΝΑΣ), Stelios D.(Στέλιος Δ.), 222

HINDS; THE RT HON DAMIAN HINDS MP, Damian , 236
HIRSCH, Nadja, 61, 73, 75,101
HIRSCH-ZIEMBIŃSKA, Marta, 528
HIRTE, Christian, 214
HIRTE, Marius, 246
HJORT FREDERIKSEN, Claus , 214
HLAVACOVA, Ivana, 145,145
HLINKA, Jaroslav, 466, 483, 499, 504,508
HOBJILA, Doru-Iulian, 514
HOBZA, Alexandr, 288
HOC, Czesław, 59, 79, 89, 114,116
HOCHÉ, Olivier, 355
HOCKOVA, Ivana, 563
HODO, Xhoelo, 200, 201, 202,203
HODSON, Paul, 301
HOEKSTRA, Wopke, 227
HOELGAARD, Thomas, 433, 443, 446,448
HOENICKE, Marion , 522
HOEVELER, Arnd, 315
HOFER, Norbert, 227
HOFER, Stefan, 289
HÖFER, Heinz-Joachim, 485
HOFFMAN, Tamara, 515
HOFFMANN, Iris, 52, 76, 77, 82, 106,108
HOFFMANN, Viviane, 329
HOFFMANN, Michael, 352
HOFFMEISTER, Frank, 342
HOFFMEISTER, Katy, 470, 497, 504,505
HOFMANN, Margarete, 362
HOGAN, Phil, 270
HOGAN, Stephane, 310
HÖGBERG, Emil, 235
HOHLMEIER, Monika, 43, 75, 77, 91, 98, 104,116
HÖKMARK, Gunnar, 43, 78, 83, 100, 103,108
HOLEKSA, Michał, 229
HOLGATE-ROMANOV, Christopher, 535
HOLIK, Timea, 548
HOLLEVILLE, Alain, 417
HOLLYWOOD, Ciaran, 526
HOLM, Ulf, 234
HOLM-PEDERSEN, Helene, 401
HOLMSTRÖM, Kim Henrik, 291
HOLOLEI, Henrik, 304
HOLTHAUSEN, Cornelia, 392
HOLTHUIS, Egbert, 296
HÖLVÉNYI, György, 43, 74, 81, 95, 101, 104,121
HOLZLEITNER, Christian, 303
HOMANN, Dirk, 530
HOMANS, Liesbeth, 210
HOMOLYA, Róbert, 226
HONÉ, Birgit, 470, 499, 504,508
HONEYBALL, Mary, 52, 90, 90, 93, 109,120
HONRADO, Miguel, 230
HOOFÉ, Gerd, 215
HOOGERVORST, Frank, 253
HOOGMARTENS, Jan, 239,241
HOOIJER, Jeroen, 343
HOOKEM, Mike, 68, 89,117
HOPIARD, Beatrix, 176
HOPPÁL, Péter, 225
HOPPE, Michael, 174
HOPPENSTEDT, Hendrik, 214
HOREJS, Irène, 418
HOREJS, Irene, 347
HORGOS, Nandor, 177
HORN, Philipp, 519
HORNÁK, Igor, 178,178
HORNUNG, Ágnes , 225
HORNUNG, Matthieu, 511
HORTA, Basílio, 481, 499, 504,506
HORTEFEUX, Brice, 43, 91, 93,109
HORVAT, Mile, 220
HORVAT, Silva, 386
HORVATH, Szabolcs, 274
HORVÁTH, Jácint, 476, 499, 505,506
HO SI FAT, Frank, 383
HOSKOVA, Jana, 343
HOSTERT, Marc, 394
HOTTIAUX, Jean-Guy, 409
HOUBEN, Hidde, 341
HOUDART, Darian, 252
HOUTTUIN, Guus, 402
HOUWING, Hester, 433, 446,452
HOWARD, Francesca, 202
HOWARTH, John, 52, 76, 87, 101,103
HOWE; THE RT HON EARL HOWE, Frederick, 236
HOYER, Werner, 518
HOYOS FERNANDEZ-SAVATER, Carlos, 364
HRANIĆ, Bruno, 466, 476, 497, 506,508
HRDA, Edita, 403
HRDLICKA, Petr, 248
HRISCU, Oana, 281
HRISTCHEVA, Mariana, 325
HRISTEA, Traian, 416
HRISTOVA, Tanya, 469, 497, 505,509
HROMKOVA, Lubomira, 290
HRUSKA, Karel, 142
HRUSTANOVIĆ, Ana, 256
HUBER, Andreas, 128
HUBER, Stephan, 130,130
HUBER, Stefan Alois, 407
HUBERT, Cécile, 174
HUBERT, Anne-Laure, 365
HUBERT, Thomas, 531
HUBIN, Joel, 357
HÜBNER, Danuta Maria, 38, 43, 75, 78, 92, 102,111
HUC, Vincent, 383
HUDÁK, Vazil, 518
HUDDART, Doreen, 475, 500, 504,508
HUDEČEK, Tomáš, 485
HUDGHTON, Ian, 64, 89, 112,115
HUDSON, Matthew, 332
HUEBEL, Michael, 302
HUEGEL, Christian, 154
HUERTA RICO, Belén, 385,385
HUGELIER, Rik, 137
HUGHES, Daire, 195
HUGHES, David, 282
HUGHES, Judith, 475, 499, 505,506
HUGON, Claire, 199
HUISKES, Marc, 411
HUITEMA, Jan, 61, 82, 88,113
HUITRIC, Alain, 152
HULLMANN, Klaus, 515
HULOT, Nicolas, 219
HULOT, Jean-François, 311
HULTQVIST, Peter, 234
HUMBERT, Marie-Odile, 180
HUMIERES, Jacques, 333
HUMMEL, David, 380
HUMPHREYS, Heather, 216
HUMPHREYS, Anthony, 536,536
HUMPHREYS, Gordon, 547,548
HUNT; THE RT HON JEREMY HUNT MP, Jeremy, 236
HUNTER, Michael, 540
HURD; THE RT HON NICK HURD MP, Nick, 235
HŮRKA, Petr, 213
HURST, Christopher, 524
HURTADO IBANEZ, Pedro, 150
HURTADO ROA, Vicente, 328
HUSAK, Tomasz, 274
HUSO-KALLIO, Jaana, 542
HUSZAR-DEKANY, Julianna, 164, 170,170
HUTCHINSON, Alain, 466, 468, 499, 502,505
HUTTUNEN, Mikko, 279
HÜTZ, Gerhard, 526
HUWART, Harold, 488
HYBASKOVA, Jana, 417
HYEULLE, Veronique, 307
HYLDELUND, Susanne , 213
HYLLIENMARK, Katarina, 367
HYUSMENOVA(ХЮСМЕНОБА), Филіз(Филиз), 60, 85, 91, 93, 115,116
HØGH-SØRENSEN, Erik, 486
I
IACOB, Elena-Oana, 231
IACOP, Franco, 478, 499, 504,508
IAKOVIDIS, Ilias, 320
IAKOVOU, Georgios, 485
IANNITTI, Stefano, 534
IANNONE, Celestina, 385
IANNUCCELLI, Paolo, 379
IAROCHEVITCH, Boris, 405
IBANEZ LOPEZ-POZAS, Pablo, 134
IBBOTT, Christopher, 311
IBEL, Korbinian, 393
IDIL, Céline, 321
IESALNIEKS, Jānis , 223
IGLESIA, Maria, 296
IGLESIAS SANCHEZ, Sara, 381
IGNÉCZI, László, 549
IHLI, Uwe, 328
ÍJGYÁRTÓ, István, 225
IKAHEIMO, Riikka, 253
IKLODY, Gabor, 407
IKONEN, Anna-Kaisa, 234
IKRATH, Michael, 428, 446,452
ILEŠIĆ, Marko, 379
ILIADIS, Cresi, 193
ILIASA, Delia-Maria, 155
ILIE, Viorel, 230
ILIE, Diana, 331
ILIE, Ștefan, 495
ILIOPOULOS(ΑΘΑΝΑΣΙΟΣ), Athanasios(ΗΛΙΟΠΟΥΛΟΣ), 217
ILIOPOULOS, Constantinos, 383
ILJA, Merit-Ene, 367
ILLEDITS, Christian, 468, 499, 508,509
ILLINGWORTH, James, 200, 201, 201, 202, 202, 202,204
ILUNGA, Nathalie, 158,161
ILZKOVITZ, Fabienne, 293
IMANE, Hicham, 468, 499, 506,509
IMBRASAS, Audronis, 224
IMESTIR ANGÉ, Ibán, 175
IMMLER, Franz, 557
IN 'T VELD, Sophia, 60, 78, 91, 94, 101,104
IN 'T VELD, Jan, 288
INDJOVA, Diana, 438, 448,454
INEICHEN, Donatella, 336
INGELAERE, Frank, 189, 189,190
INGELS, Hans, 290
INGESTAD, Gertrud, 354
INGHELDRAM, Jan, 385
INGVES, Stefan, 389
INOTAI, Andras, 273
INTELMANN, Tiina, 416
INTOTERO, Natalia-Elena, 230
IOANNIDOU, Fotini, 304

IOANNOU(ΙΩΑΝΝΟΥ),
Constantinos(Κωνσταντίνος), 222
IOANNOU, Androulla, 297
IODICE, Raffaella, 346
IOHANNIS, Klaus Werner, 207
ION, Andrei, 358
IONASCU, Valentin, 410
IONESCU, Viorel, 495
IONETE, Denisa-Elena, 419
IOVTCHEVA, Albena, 249
IPAVIC, Metka, 240,244
IRIMIE, Ramona Maria, 356
IRUARRIZAGA DÍEZ, Ignacio, 341
IRUJO AMEZAGA, Mikel, 487
ISAACS, Adam, 131
ISAEV, Asein, 261
ISAKSSON, Liselotte, 339
ISĂRESCU, Mugar, 389
ISGANDAROV, Fuad, 260
ISHMAEL, Len Monica, 264, 267, 267,267
ISMAIL, Dzhelil, 395
ISRAËL, Jean-Marc, 393
ISTASSE, Jean-François, 484
ISTICIOAIA BUDURA, Viorel, 416
ITALA, Ville, 360
ITURGAIZ, Carlos, 43, 89, 95,120
ITZEL, Constanze, 136,137
IULIANO, Giuseppe, 433, 448,454
IUSAN, Liviu, 377
IVA, Kaia, 216
IVAN, Cătălin Sorin, 52, 77, 78, 92, 100,
106,107
IVAN, Gabor, 247
IVAN, Katharina, 463,516
IVANESCU, Andreea, 250
IVANKOVIC-KNEZEVIC, Katarina, 296
IVANKOVIĆ KNEŽEVIĆ, Katarina, 220
IVANOV, Evgeniy, 429, 448,454
IVANOVA, Iliana, 394, 396,397
IVANTCHEV, Alexander, 342
IVAȘCU, Minel, 433, 443,452
IVAȘCU, Mihai, 438, 443,446
IVAȘCU, George Vladimir, 230
IVE, Jens Bo, 471, 500, 505,508
IVIĆ, Tomislav , 220
IVRY, Cédric, 158
IWASZKIEWICZ, Robert Jarosław, 67, 84,
108,114
IZQUIERDO PERIS, José, 548
IZZO, Alessandro, 522
IZZO CLARKE, Joseph, 386

J

JAADLA, Andres, 486
JAAKONSAARI, Liisa, 52, 73, 84, 106,121
JÄÄTTEENMÄKI, Anneli, 61, 76, 81,
107,117
JABLONSKA, Diana, 338
JACKSON, Rhoda, 264
JACOB, Ralf, 323
JACOBS, Andrew, 346,415
JACOBS, Alexandre, 375
JACOBS, Peter, 521
JACQUEMIN, Michel, 357
JACQUIN, Emmanuel, 369
JADOT, Yannick, 64, 74, 83, 89, 118,118
JADOT, Olivier, 149
JAEGER, Marc, 382
JAFARI, Azadeh, 195
JAGER, Marjeta, 344
JÄGER, Petr, 213
JÄGER, Martin, 215
JAHIER, Luca, 423, 424, 438, 446,448

JAHN, Hans-Harald, 524
JAHN, Anette, 557
JAHNS, Hanna, 273
JAHR, Peter, 43, 82, 88, 94, 99, 107,114
JAITEH, Teneng Mba, 265
JAKAITE, Daiva, 136
JAKI, Patryk , 228
JAKOB, Thinam, 273
JAKOB, Benjamin, 394
JAKOBSEN, Bettina, 395, 396, 397,397
JAKOBSSON, Leif , 235
JAKOBSSON, Peder, 515
JAKOP, Zdravko, 220
JAKOVIĆ, Ivan, 61, 86, 88, 103,104
JAKUPIC, Iris, 374
JALAVA, Jukka, 349
JALKH, Jean-François, 69, 77, 81,120
JAMAR, Joseph (Jimmy), 283
JAMBON, Jan, 210
JAMBOR, Zsuzsanna, 341
JAMES, Diane, 71, 85, 93,94
JAMES; MARGOT JAMES MP, Margot,
237
JAMET, France, 70, 75, 87, 89,105
JAMIN, Vincent, 544
JANARIZ RODRIGO, Ariadna, 197
JANCZYK, Wiesław, 229
JANICAUD, Benjamin, 515
JANINA, Suela, 255
JANKOVEC, Barbara, 304
JANKOVSKÁ, Monika, 233
JANOSZKA, Wioletta, 433, 443,452
JANOŠEK, Petr, 241
JANQUIN, Denis Jean-Paul André, 179
JANSEN, Adriana, 150,151
JANSEN, Heinz, 288
JANSEN, Michael, 511
JANSON, Camilla, 482, 499, 502,504
JANSSEN, Hans, 479, 497, 504,505
JANSSENS, Michiel, 139
JANSSENS, Stéphane, 148,148
JANSSENS, Willem, 316
JANSSON, Bo, 433, 448,454
JANSSON, Birgitte, 385
JARA DE CARVALHO, Maria Ana, 352
JARAŠIŪNAS, Egidijus, 380
JARDINE, Norman, 350,352
JARECKA-GOMEZ, Joanna, 169
JÁRÓKA, Livia, 37, 43, 78, 92,94
JARON, Milan, 343
JAROSZ, Mikolaj, 380
JAROSZ-FRIIS, Anna, 294
JARRÉ, Dirk, 458
JARUBAS, Adam Sebastian, 480, 497,
505,506
JASPERS, Maria, 293
JAUNSLEINIS, Andris, 466, 479, 500,
506,508
JAUQUET, Sebastien, 158,167
JÁUREGUI ATONDO, Ramón, 39, 52, 78,
93, 100, 114,116
JAUREGUI OLAGUIBEL, Juan, 380
JAVELLE, Francois, 125
JAVID; THE RT HON SAJID JAVID MP,
Sajid, 236
JÁVOR, Benedek, 64, 77, 80, 83,107
JAVORČIK, Peter, 239,244
JAVORNIK SUHEL, Barbara, 154
JAWORSKI, Lech, 480, 497, 505,506
JAZBEC, Saša, 232
JAZBEC, Boštjan, 388,389
JAZŁOWIECKA, Danuta, 43, 78, 79, 100,
102,116
JEANNE, Marion, 154
JĘDRYSEK, Mariusz Orion, 228

JEGO, Vanessa, 384
JEGOUZO, Isabelle, 282
JELAVIC, Marica, 186,186
JELENKOWSKA-LUCA, Ewelina, 319
JELIĆ, Violeta, 426, 443, 446,450
JENKO, Saša, 310
JENNES, Guy, 361
JENRICK; ROBERT JENRICK MP, Robert,
235
JENSEN, Peder, 540
JENSEN, Michael Hunnicke, 179
JENSEN, Kristian, 213
JENSEN, Jakob, 214
JENSEN, Kirsten, 486
JENSEN, Max, 524
JENSEN, Morten, 556
JEREB, Samo, 395,396
JERÓNIMO, Gilberto, 244
JESSEN, Franz, 418
JESSEN, Anders, 322,322
JETTEN, Annemiek, 466, 479, 499,
502,509
JEVŠEK, Aleksander, 483, 499, 502,504
JEŽEK, Petr, 38, 39, 61, 78, 92, 98, 99,115
JIMENEZ ARBELO, Javier, 168
JIMÉNEZ-BECERRIL BARRIO, Teresa, 39,
43, 74, 92, 93, 96, 98,102
JIMENEZ LOZANO, Patricia, 126
JIMENEZ MARIN, Juan-Carlos, 145
JIMENEZ MINGO, Jose, 311
JIRÁNEK, Dan , 470, 501, 505,508
JIRSA, Pavel, 302
JIVKOV(ЖИВКОВ), Krassimir(Красимир),
212
JOALA, Kätlin, 192
JOAQUIM, Cláudia, 230
JODOGNE, Cécile, 211
JOHANSSON, Morgan, 234
JOHANSSON, Ylva, 234
JOHANSSON, Niklas , 235
JOHANSSON, Anna, 302
JOHANSSON, Mattias, 337
JOHN, František, 485
JOHNS, David, 248
JOHNSON; JO JOHNSON MP, Jo, 237
JOHNSON; THE RT HON BORIS
JOHNSON MP, Boris, 235
JOHNSTON, Paul, 245
JOHNSTON, Mark, 339
JOHNSTONE, Duncan, 276
JOLIFF-BOTREL, Gwennaél, 311
JOLY, Eva, 64, 78, 91, 98, 99,117
JONES, Tom, 438, 448,450
JONES, Fabia, 132
JONES, Owen, 298
JONES, Christopher, 300
JONES, Allan, 338
JONGERIUS, Agnes, 52, 75, 79, 117,118
JONKMAN, Rob, 467, 479, 501, 505,507
JONSSON, Jonas, 403
JONUŠKA, Alfredas, 429, 443, 448,454
JOÓ, Kinga, 438, 448,454
JOOREN, Petrus, 411
JOOST, Meelis, 424, 438, 446, 448,453
JORDAN, Christina, 207
JORGENSEN, Matthias, 340
JORISSEN, Marc, 146
JORNA, Kerstin, 287
JOSE, Michael John, 204
JOSÉ COSTEIRA, Maria, 384
JOST, Pascal Bernard A, 158
JOUANGRAND, Eric, 327
JOUGLAIN, Marie-Pierre, 512
JOUAUD, Marc, 43, 86, 90, 102,108
JOURDAIN, Livia, 180

JOURET, Philippe, 325
 JOUROVA, Vera, 271
 JOUR-SCHROEDER, Alexandra, 342,342
 JOY, Roy Mickey, 268
 JOYCE, Amanda, 530
 JUBETE SALVADOR, Isabel, 185,185
 JUCKLER, Catherine, 155
 JUELICHER, Sabine, 333
 JUHANSONE, Ilze, 277
 JUHAS, Pavol, 559
 JUHÁSZ, Endre, 380
 JUHKAMI, Mihkel, 472, 497, 506,509
 JULIARD, Sophie, 380
 JUNCKER, Jean-Claude, 207,269
 JUNG, Diana, 196
 JUNGEN, Tom, 478, 499, 505,506
 JUNGOVA, Hana, 364
 JUNIUS, Marie, 384
 JUNKER, Claudia, 349
 JUOZAPAVIČIENĖ, Danguolė, 223
 JURÁNEK, Stanislav, 470, 497, 502,505
 JUREK, Marek, 59, 73, 92, 97, 107,121
 JURETZKI, Bjoern, 317
 JURGIEL, Krzysztof, 228
 JURICA, Lada, 166
 JURIMAE, Tiit, 312,562
 JÜRIMÄE, Küllike, 380
 JUSTE, Frédéric, 148
 JUSTE GILABERT, Ana, 139
 JUTTE, Jeroen, 296
 JUUL-JOERGENSEN, Ditte, 275
 JUVANCIC, Marko, 511
 JUVIN, Philippe, 43, 73, 84,111
 JØRGENSEN, Kim, 238,241

K

KAAG, Sigrid, 227
 KAARTINEN, Elina, 140
 KABAIVANOV, Emil, 484
 KABWE, Grace Musonda Mutale, 268
 KACZKOWSKA, Dominika, 169
 KACZMAREK, Anna, 163
 KACZMAREK, Cédric, 380
 KADENBACH, Karin, 52, 77, 81, 88, 99, 115,119
 KADIS(ΚΑΔΗΣ), Costas(Κώστας), 222
 KADNER, Karlheinz, 327
 KADUCZAK, Marek, 375
 KADUCZAK, Joanna, 463,517
 KAEMPF, Adrien Christian, 175
 KAES, Ali, 479, 497, 502, 508,509
 KAESSNER, Ralph, 247
 KAHRIMANIS, Alexandros, 476, 497, 502,505
 KAILI(ΚΑΪΛΗ), Eva(Εύα), 39, 52, 78, 80, 82, 97, 106,112
 KAINZ-HUBER, Sylvia, 292
 KAIRYTĖ, Lina, 492
 KAISER, Peter, 468, 499, 506,506
 KAISER, Michael, 526
 KALAFATIS, Stavros, 476, 497, 507,508
 KALAMARZ, Wojciech, 333
 KALAUS, Martti, 130
 KALAVSKÁ, Andrea, 233
 KALBE, Anna, 253
 KALBE, Gustav, 318
 KALEBE, Tedson Aubrey, 266
 KALETA, Pawel, 164
 KALHOJ, Bruno, 389
 KALINIC, Igor, 557
 KALINOE, Joshua Rimarkindu, 267
 KALINOWSKI, Jaroslaw, 43, 88, 103,120
 KALK, Valentina, 518

KÁLLAY, Piroska, 433, 450,454
 KALLIO, Tarja, 365
 KALLO, Kalev, 472, 500, 507,508
 KALNIETE, Sandra, 40, 72, 88, 107,118
 KALNIŅA-LUKAŠEVICA, Zanda, 222
 KALOGEROPOULOS, Dimitrios, 466, 476, 497, 504,508
 KALTSAS, Ioannis, 521
 KAMAITIS, Dainius Petras, 243
 KAMALL, Syed, 38, 57, 75, 78,103
 KAMBITOV, Atanas, 484
 KAMENITZER, Adrian, 521
 KAMENITZER, Elina, 522
 KAMIENIECKI, Krzysztof, 439, 450,452
 KAMINARA, Androulla, 347
 KAMINIS, Georgios, 476, 499, 502,507
 KAMIŃSKI, Mariusz, 228
 KAMINSKIS, Gints, 492
 KAMMENOS(ΠΑΝΑΓΙΩΤΗΣ), Panagiotis(KAMMENOS), 217
 KAMMEREVERT, Petra, 38, 52, 89, 96, 104,104
 KAMP, Martin, 154
 KAMPIS, Barbara, 559
 KAMPL, Alenka, 322,557
 KAMPOURAKI, Dina, 530
 KAMPRANIS, Dimitris, 520
 KAMPS, Christophe, 390
 KAMPUS, Doris, 483
 KANAPINSKAITE, Kristina, 522
 KANCHEVA, Mariyana, 383
 KANDOLF, Harald, 156,157
 KANEVIČIUS, Vytautas, 478, 501, 508,509
 KANGASLAHTI, Vesa, 191,191
 KANN, Constance, 518
 KANNINEN, Heikki, 382
 KANTCHEV(КЪНЧЕВ), Nikolaï(Николай), 212
 KANTZA, Klotildi, 382
 KAPALA, Branislav, 386
 KAPPEL, Barbara, 70, 76, 77, 78, 82, 100, 110, 112,118
 KAPSOSIDERI, Xanthi, 530
 KARA, Ákos, 226
 KARACS, Gabor, 372
 KARÁCSONY, János Ádám, 490
 KARADJOVA(КАРАДЖОВА), Gergana(Гергана), 241
 KARAJIAN, Gabriel, 554
 KARAKASHOV, Vladimir, 249
 KARAKATCHANOV(КАРАКАЧАНОВ), Krassimir (Красимир), 211
 KARAKATSANIS, Georgios, 394
 KARANIKOLOV(КАРАНИКОЛОВ), Emil (Емил), 212
 KARAPIPERIS, Theodoros, 133
 KARAS, Othmar, 39, 43, 73, 78, 85, 88, 97, 100, 106,117
 KARÁSEK, Zdeněk, 485
 KARASEVA, Santa, 161
 KARATSIOUBANIS, Georgios, 195
 KARATZAS, Isidoros, 309
 KARAYANNIS, Nikolas, 544
 KARAYIANNIS, Andros, 469, 501, 504,508
 KARBOWNIK, Paweł, 207
 KARCZEWSKA, Dorota, 229
 KARCZEWSKA, Hanna, 519
 KARDASIADOU, Zoe, 530
 KARHUNEN, Antti Pekka, 345
 KARI, Rina Ronja, 65, 78, 79, 102,105
 KARIER, Romy, 479, 497, 504,505
 KARIM, Sajjad, 39, 59, 75, 90,108
 KARIŠ, Krišjānis, 44, 78, 82, 100, 108,112

KARJALAINEN, Anne, 466, 473, 499, 505,509
 KARLICZEK, Anja, 214
 KARLSEN, Ketil, 415
 KARLSSON, Rikke-Louise, 71, 94,96
 KARLSSON, Alf, 234
 KARLSSON, Agneta, 234
 KARLSSON, Eva, 247
 KARLSSON, Ewa-May, 482, 500, 502,508
 KARLSSON, Patrik, 488
 KARNITSCHNIG, Michael, 273
 KAROBLIS, Raimundas, 223
 KAROL-VAN DEN BROECK, Gabriela, 169
 KARRAS, Achilleas, 249
 KARSKI, Karol, 37, 38, 57, 72, 82, 92, 96,107
 KARTMANN, Norbert, 485
 KASAVETOV, Boris, 359
 KASEMETS, Keit, 283
 KASICA, Michel, 254
 KASKAMANIDIS, Athanasios, 512
 KASZASOVÁ, Katarina, 518
 KATAINEN, Elsi, 61, 75, 87, 88, 102, 107, 112,119
 KATAINEN, Jyrki, 269
 KATIĆ, Žarko, 220
 KATIĆ, Andreja, 232
 KATIČIĆ, Krunoslav, 220
 KATROUGALOS(ΓΕΩΡΓΙΟΣ), Georgios(KΑΤΡΟΥΓΚΑΛΟΣ), 217
 KATSANIDIS, Dimitrios, 512
 KATSARDIS, Vasileios-Vlasios, 195
 KATSIAVAS, Evangelos, 204
 KATSIFARAS, Apostolos, 476, 499, 505,509
 KATSORCHI, Panagiota, 380
 KATTNIG, Thomas, 433, 452,454
 KAUFFMANN, Barbara, 296
 KAUFMANN, Sylvia-Yvonne, 52, 90, 92, 93, 115,116
 KAUKAOJA, Sarita, 138
 KAVANAGH, Gabrielle Ann, 193
 KAVVADA, Ekaterini, 292
 KAYE, Nicholas, 354
 KAYMAKCI, Faruk, 259
 KAYOLO, Agnes R., 268
 KAZAMAKI-OTTERSTEN, Eugenia, 519
 KAZANTZIS, Georgios, 551
 KAŽIMĪR, Peter, 233
 KAZLAUSKAS, Arūnas, 224
 KAZLAUSKIENĖ, Natalija, 325
 KAŽMIERCZAK, Agnieszka, 305
 KEARNS, Fiona, 165
 KECSMÁR, Krisztián, 225
 KEEN; THE RT HON LORD KEEN OF ELIE QC, Richard, 237
 KEENAN, Kevin, 475, 499, 508,509
 KEEREMAN, Filip, 323
 KEFALOGIANNIS(ΚΕΦΑΛΟΓΙΑΝΝΗΣ), Manolis(Μανώλης), 39, 44, 72, 88, 97, 101,110
 KEHOE, Paul, 216
 KEIDEL, Andreas, 382
 KEIJZER, Mona, 227
 KEKELEKI, Evangelia, 439, 443,451
 KEKUS KLEVA, Uros, 175
 KELAM, Tunne, 44, 72, 87, 97, 101,112
 KELLEHER, Declan, 238,242
 KELLER, Ska, 38, 63, 92, 101, 102,103
 KELLER, Jan, 52, 78, 79, 107,113
 KELLERMANN, Joanne, 549
 KELLY, Seán, 44, 75, 82, 89, 99, 111, 112,118
 KELLY, Diane, 433, 448,452
 KELLY, Hermann, 200,204

KELLY, Eamonn, 548
 KEMP, David, 198
 KEMPA, Beata, 228
 KEMPIŃSKA, Marzena, 494
 KEMPPINEN, Reijo, 249
 KENKEL, Roy, 244
 KENNEDY, Donal Francis, 159
 KENT, Gail, 320
 KEPPENNE, Jean-Paul, 280
 KERBER, Markus, 214
 KERIMEL, Delia-Maria, 250
 KERLEROUX, Nicolas, 247
 KERMODE, Philip, 326
 KERN, Martin, 563
 KERN, Johannes, 334
 KERNAN, Fiona, 554
 KERSCH, Daniel, 224
 KERSTENS, Peter, 323
 KERSTIENS, Barbara, 310
 KERSTING, Henrik, 289
 KESSLER, Jürgen, 439, 443,446
 KESSLER, Karina, 157,158
 KESSLER, Giovanni, 358
 KESSLING, Anders, 234
 KESTERIS, Andris, 338
 KETNERS, Kārlis, 223
 KETTEL THOMSEN, Christian, 213
 KETTIG-BAUER, Kerstin, 365
 KETTIS, Andreas, 135
 KEYAERTS, Geert, 151
 KEYES, Matthew, 347
 KHALI, Yves, 523
 KHAMZAYEV, Almaz, 261
 KHAN, Wajid, 53, 72, 76, 96, 97, 110,118
 KHAN, Nicholas, 279
 KHATCHIKIAN, Anahit, 184, 184,185
 KHATTAB, Karim, 194
 KHIER-KOSKINA, Nicolaida, 182
 KHOUW, Johan, 287
 KICKL, Herbert , 227
 KIEFER, Carmen, 483
 KIELSTRA, Klaas, 479, 500, 505,507
 KIELY, Gerard, 282
 KIENEL, Christof, 513
 KIENER, Christophe, 340
 KIISLER, Siim, 215
 KILB, Wolfgang, 369
 KILIAN, Przemyslaw, 203
 KILJANSKI, Kamil, 289
 KILLORAN, Máire, 550
 KIND, Johannes, 461
 KINDBERG, Mette, 439, 446, 448,454
 KING, Brenda, 429, 448,450
 KING, Richard, 189
 KING, Julian, 271
 KING, Matthew, 317
 KING-ELSNER, Levke, 368
 KING-ROUSSEAU, Margaret Allison, 268
 KIOA, Sione Ngongo, 268
 KIONKA, Riina, 207
 KIRALY, Adrienn, 274
 KIRCH, Bernard, 539,539
 KIRCHNER, Maja, 322
 KIRCHNER, Thomas, 376
 KIRILOV, Hristo, 384
 KIROV, Vasil, 361
 KIROVA, Antonia, 382
 KIRTON-DARLING, Jude, 53, 75, 83, 94, 106,113
 KIS, Miklós Zsolt, 225
 KISCHEL, Dieter, 328
 KISIELIENE, Milda, 250
 KISS, Attila, 490
 KISSELEVSKY, Boris, 391
 KITTENIS, Dimitris, 458
 KIVIMÄKI, Minna, 240,245
 KIVINE, Märt, 216
 KIWITT, Marc, 513,514
 KJER HANSEN, Eva, 213
 KLAASEN, Raymond, 548
 KLABUNDE, Achim, 530
 KLAEDTKE, Patrick, 520,526
 KLAGES, Roland, 380
 KLAJIĆ, Nikolina, 220
 KLAMPFER, Ksenija, 232
 KLAPPER, Eike, 292
 KLAUS, Katarzyna, 162
 KLAUS, Henning, 277
 KLEIN, Hélène, 335
 KLEIN BRINKE, Betsie, 368
 KLEINER, Thibaut, 272
 KLEINIG, Alexander, 134
 KLEMENČIČ, Goran, 232
 KLEMENCIC SCHMIDT, Nastja, 136
 KLEMENT, Stephan, 401
 KLEPSOVA, Katerina, 159
 KLETHI, Didier, 146
 KLIMEK, Jan, 426, 443,448
 KLINDZANS, Antons, 195
 KLINZ, Wolf, 61, 77, 78, 100, 105, 108,120
 KLOBUCAR, Slaven, 513
 KLOC, Kamila, 272
 KLÖCKERS, Hans-Joachim, 390
 KLÖCKNER, Julia, 214
 KLOK, Per, 458
 KLOOSTER, Gerard, 463
 KLOPPENBORG, Bernardus, 322
 KLOVAS, Robertas, 223
 KLUG, Rolf, 393
 KLUGE, Norbert, 433, 443,452
 KLUMBERS, Johannes, 309
 KLUMPP, Petra, 302
 KMENTT, Alexander, 244
 KNAPE, Anders, 467, 482, 497, 508,509
 KNAPP, Heinz-Peter, 511
 KNEISSL, Karin, 227
 KNEUER, Petra, 356
 KNEZEVIC, Vanesa, 511
 KNĚŽINEK, Jan, 212
 KNIGHT, Geoffrey, 489
 KNOPS, Raymond, 227
 KNOT, Klaas, 388,389
 KNUDSEN, Lisbeth Grodum, 124
 KNUDSEN, Kristian, 137
 KNUDSEN, Lotte, 402
 KOBIA, Roland, 404,413
 KOCH, Dieter-Lebrecht, 44, 80, 85, 105,115
 KOCH, Manfred, 392
 KOCHANOWSKI, Mateusz, 189
 KOCSY, Béla, 490
 KODYM, Jakub, 140
 KOEHLER, Martin, 198,358
 KOEHLER, Michael, 338
 KOELLER, Melanie, 182
 KOELLER, Thomas, 198
 KOENER, Jeremy, 200,203
 KOENIG-WOJTOWICZ, Ewa, 129
 KOETSENRIJTER, Adrianus, 403
 KOFOD, Jeppe, 49, 78, 82, 100,111
 KOFOED, Kristian, 191
 KOHL, Hans-Günter, 355
 KOHLÍČEK, Jaromír, 66, 73, 82, 107,120
 KOHN, Arndt, 53, 77, 85, 87, 100,104
 KOKALJ, Anton, 496
 KOKALOV, Ivan, 433, 446, 448,459
 KOKKALIS(ΒΑΣΙΛΕΙΟΣ),
 Vasileios(KOKKAΛΗΣ), 218
 KOKKINOS, Charalampos, 490
 KOKOTT, Juliane, 380
 KOLAR, Patrik, 312,557
 KOLAR CELARC, Milojka, 232
 KOLBE, Rudolf, 439, 443, 454,459
 KOLECKA, Beata, 277
 KOLEMBUS, Kamil, 551
 KOLETSOS, Antonios, 374
 KOLEVA(КОЛЕВА), Vania(Ваня), 212
 KOLEVA(КОЛЕВА), Maria(Мария),
 239,241
 KOLIAS, Zacharias, 398
 KOLÍKOVÁ, Mária, 233
 KOLINSKA, Dorota, 133
 KOLINSKI, Lukasz, 301
 KOLLER, Erika, 424, 433, 448,454
 KOLLIA-TSAROUXA(ΜΑΡΙΑ),
 Maria(KΟΛΛΙΑ-ΤΣΑΡΟΥΧΑ), 217
 KÖLMEL, Bernd, 39, 57, 76, 98, 112,113
 KOLYVAS, Ioannis, 439, 450,452
 KOMITSKA, Vesselina, 299
 KOMITSKI, Ilian, 360
 KOMNINOS, Christos, 339
 KOMORÓCZKI, István Dr., 429, 450,454
 KOMPATSCHER, Arno, 478, 497, 502,505
 KOMSKIS, Virginijus, 478, 500, 502,505
 KONEČNÁ, Kateřina, 66, 81, 86, 99, 108,
 116,118
 KONECNY, Martin, 179
 KONERTZ, Martin, 552
 KONIG, Suzanne, 138
 KONIG, Helena, 340,340
 KÖNIG, Elke, 549
 KONIJN, Paul, 349
 KONING, Monique, 521
 KONINGS, Rudy, 315
 KONIORDOU(ΛΥΔΙΑ),
 Lydia(KΟΝΙΟΡΔΟΥ), 217
 KONRAD, Robert, 307
 KONSTANTINIDIS, Minas, 279
 KONSTANTINO, Nicola, 458
 KONSTANTINO, Konstantin, 374
 KONSTANTOPOULOS, Panayotis, 128
 KONTOGIANNIS, Vasilis, 563
 KONTONIS, Charalampos, 195
 KONTONIS(ΧΑΡΑΛΑΜΠΟΣ-ΣΤΑΥΡΟΣ),
 Charalampos- Stavros(KΟΝΤΟΝΗΣ),
 217
 KONTRÁT, Károly, 225
 KOOLMEES, Wouter, 227
 KOOPMAN, Gert-Jan, 357
 KOPAČ, Erik, 232
 KOPAČ MRAK, Anja, 232
 KOPAL, Robert, 220
 KOPANEZOU, Eleni, 305
 KOPCZYNSKA, Magda, 305
 KOPEC, Joanna Andzelika, 157,171
 KOPEĆ, Maciej , 228
 KOPERDAK, Sergej, 330
 KOPICZKO, Olga, 312
 KOPP, Andreas, 275
 KOPRIVNIKAR, Boris, 232
 KORAKIANITI, Evdokia, 536
 KORČOK, Ivan, 233
 KORDECKA, Aleksandra, 292
 KORDULA, Monika, 187
 KORHOLA, Eija-Riitta, 458
 KORMANN, Christine, 371
 KÖRNER, Berndt, 538
 KORNEZOV, Alexander, 384
 KOROKNAI, Maria, 364
 KORTE, Joost, 295
 KÖRZELL, Stefan, 433, 443,446
 KÓSA, Ádám, 44, 74, 79, 96, 115,118
 KOSCOVA, Karolina, 187,189
 KOSINSKA, Sylwia, 162, 170,173
 KOSIR, Tina, 368

KOSJEK, Anemarija, 513
 KOSSYVAKI, Effrosyni, 514
 KOSTELIĆ, Janica, 220
 KOSTER, Daniel, 166,167
 KÖSTER, Dietmar, 53, 90, 91, 100,112
 KÖSTINGER, Elisabeth, 227
 KOŠTOVAL, Daniel, 213
 KOTOWSKI, Zbigniew, 458
 KOTTHAUS, Elisabeth, 304
 KOTYŚ, Józef, 494
 KOTZEVA, Mariana, 348,348
 KOTZIAS(ΝΙΚΟΛΑΟΣ),
 Nikolaos(ΚΟΤΖΙΑΣ), 217
 KOULAIMAH, Andrea, 348
 KOULOGLOU(ΚΟΥΛΟΓΛΟΥ),
 Stelios(Στέλιος), 66, 72, 74, 75, 104,
 112,119
 KOULUMIES, Terhi, 488
 KOUMENIDES, Louis, 469, 497, 502,
 507,508
 KOUNDOUROS(ΚΟΥΝΔΟΥΡΟΣ),
 Roussos(Ρούσος), 242
 KOUNTOURA(ΕΛΕΝΑ),
 Elena(ΚΟΥΝΤΟΥΡΑ), 217
 KOUPEGKOS, Petros, 179
 KOUPEPIDOU, Eleni, 391
 KOURAKIS, Ioannis, 476, 499, 507,509
 KOURI, Karim, 384
 KOUROUMBASHEV(ΚΥΡΟΥΜΒΑΣΗΒ),
 Peter(Πετρύρ), 53, 83, 86, 95, 98, 104,
 104, 116,118
 KOUROUMPLIS(ΠΑΝΑΓΙΩΤΗΣ),
 Panagiotis(ΚΟΥΡΟΥΜΠΛΗΣ), 217
 KOUTOS, Dimitrios, 555
 KOUTSIANA, Georgia , 523
 KOUVELIS(ΦΩΤΗΣ), Fotis(ΚΟΥΒΕΛΗΣ),
 217
 KOVAČ, Damjan, 342
 KOVACIC, Sabina, 164
 KOVÁČIKOVÁ, Sylva, 485
 KOVACS, Zsuzsanna, 250
 KOVACS, Peter, 340
 KOVACS, Sandor, 368
 KOVÁCS, Béla, 71, 73, 83, 113,115
 KOVÁCS, Zoltán, 225
 KOVÁCS, Ádám Zoltán, 226
 KOVÁCS, Irina Elisabeta , 232
 KOVÁCS, Raymund, 476, 497, 505,508
 KOVÁCS, Sándor, 490
 KOVALEVSKIS, Mareks, 368
 KOVARIKOVA, Dana, 283
 KOVATCHEV(ΚΟΒΑΤΣΕΒ),
 Andrey(Андрей), 37, 38, 40, 72, 82,
 96, 101,112
 KOWALCZYK, Henryk, 228
 KOWALD, Karoline, 150
 KOWALIK-BAŃCZYK, Krystyna, 384
 KOYKA, Virpi, 129
 KOZAREVA(ΚΟΖΑΡΕΒΑ),
 Gabriela(Γαβριελα), 212
 KOZLOVS, Mihails, 396, 397,397
 KOZLOVSKIS, Rihards, 223
 KOZŁOWSKI, Tomasz, 415
 KOZŁOWSKI, Krzysztof, 228
 KOZŁOWSKA-RAJEWICZ, Agnieszka, 44,
 79, 93,116
 KRAEMER, Hannes, 279
 KRAFF, Manfred, 360
 KRAFT, Jonas, 165, 171,172
 KRAJŇÁK, Peter, 233
 KRALÉV(КРАЛЕВ), Krassen(Красен), 212
 KRALÉVA(КРАЛЕВА), Emilia(Емилиа),
 211
 KRALJIČAK, Željko, 220
 KRAMER, Nora, 155,156
 KRAMER, Gerd, 176
 KRAMER, Sandra, 271
 KRAMER, Stefan, 319
 KRAMLER, Thomas, 294
 KRAMME, Anette, 215
 KRANER, Aleksandra, 250
 KRASA, David, 554
 KRASENBRINK, Alois, 314
 KRASNODĘBSKI, Zdzisław, 37, 57, 80, 83,
 90, 97, 109,112
 KRASTEVA(КРЪСТЕВА), Verguinia
 (Вергиния), 212
 KRASTINS, Uldis, 143
 KRAUS, Dieter, 380
 KRAUS, Peter, 530
 KRAUSENBÖCK, Maria, 380
 KRAUSS, Alexandre, 192,192
 KRAUSS, Isabelle, 356
 KRAUZA, Ewa, 342
 KRAWCZYK, Jacek, 424, 426, 452,454
 KRČÁL, Petr, 213
 KREBS, Danièle, 391
 KREHL, Constanze, 39, 53, 83, 86,
 102,112
 KREIVI, Eila, 523
 KREJZA, Martin, 398
 KREJZA, Michal, 344
 KREMER, Maria Celina, 167
 KREMER, Judith, 369
 KREMER, Martine, 380
 KREMPOUNI, Spyridoula, 157
 KREUSCHITZ, Viktor, 383
 KREUZER, Gerald, 458
 KREYSA, Joachim, 316
 KRIEB, Heinz, 410
 KRIGERS, Péteris, 433, 444, 450, 452,459
 KRINGS, Günter, 214
 KRISPLER, Heinrich, 411
 KRISSELER, Dietmar, 404
 KRISTENSEN, Camilla, 384
 KRISTOF, Milan, 379
 KRITIKOS, Georgios, 406
 KRÍŽ, Jan, 213
 KRIZAJ POCHAT, Simona, 143
 KRIZSAI, Renata, 377
 KRMEK-RADOS, Jeanne, 160
 KRŇÁČOVÁ, Adriana, 470, 500, 504,507
 KRÖGER, Martin, 277
 KROGH BERTELSEN, Tanne, 241
 KROL, Jozef, 361
 KRÓL, Zbigniew, 228
 KROL-KARASCH, Edyta, 184,184
 KRONBERGS, Raivis, 223
 KRONBERGS, Elmars, 515
 KRONENBERGER, Vincent, 380
 KROPAITE, Egle, 191
 KROPIL, Rudolf, 424, 439, 446, 450,454
 KROPP, Thomas, 429, 448,452
 KROPPESTEDT, Christian, 391
 KROUMOVA(КРУМОВА),
 Malina(Малина), 211
 KRSTIČEVIĆ, Damir, 219
 KRUMNAU, Monika, 398
 KRUPA, Urszula, 59, 81, 94, 95, 104,120
 KRUPA, Jacek, 494
 KRUTH, Veijo, 364
 KRUZE, Edite, 463,517
 KRZIKOVA, Eva, 279
 KRYSZTOFIAK, Aleksandra, 252
 KRZAKLEWSKI, Marian, 434, 446,
 451,459
 KRZEMINSKA-VAMVAKA, Joanna, 342
 KRZYZANOWSKA, Anna, 287
 KUBÁSEK, Miroslav, 485
 KUBBEN, Thomas, 386
 KUBICEK, Jiri, 136
 KUBY, Bert, 514
 KUČINSKIS, Māris, 207,222
 KUCIREK, Tomas, 359
 KUCZYŃSKA, Bogna, 397
 KUDLINSKA, Agnieszka, 515
 KUDRYCKA, Barbara, 44, 83, 91, 106,115
 KUEHNEL, Richard, 281
 KUEPPERS, Gabriele, 198
 KUERTEN, Jos, 387
 KUHL, Karin, 548
 KUHL, Lothar, 325
 KUHLMANN, Joost, 286
 KUHN, Werner, 44, 86, 89, 106,108
 KUHN, Christoph, 521
 KUHNERT, Ingo, 288
 KUHN-THEIS, Helma, 470, 497, 502,505
 KÜHN VON BURGSDORFF, Sven, 417
 KUIK, Krzysztof, 294
 KUIPER, Elizabeth, 458
 KUJUNDŽIĆ, Milan, 219
 KUKAN, Eduard, 39, 44, 72, 80, 97,
 103,104
 KUKIES, Jörg, 215
 KUKURAITIS, Linas, 223
 KULACH, Adam, 414
 KULAS, Aleksandra, 276
 KULIS, Ivan Davor, 314
 KULITZ, Helmut Rudolf, 415
 KULL, Clyde, 239,241
 KUMPULA-NATRI, Miapetra, 53, 80,
 83,107
 KUNASEK, Mario, 227
 KUNCAITIS, Ramūnas, 557
 KUNEVA(ΚΟΥΝΕΒΑ),
 Kostadinka(Κωνσταντίνα), 66, 79, 94,
 95,120
 KUNIGA, Ilze, 326
 KUNST, Heiko, 303
 KUNT, Andrzej, 494
 KUNTE, Nikola, 370
 KUNZ, Jan, 180
 KUPSKY, Ivo, 540
 KURECKO, Maris, 382
 KURILLA, Norbert, 233
 KURM, Margus, 395
 KURT, Gulden, 177
 KURTYKA, Michał, 229
 KURUC, Radko, 233
 KURZ, Katharina, 167
 KURZ, Sebastian, 207,227
 KURZ, Peter, 470, 499, 502,508
 KUŠČEVIĆ, Lovro, 219
 KÜSTER, Marc, 330
 KUTOS, Paul, 287
 KÜTT, Waldemar, 310
 KUTTEN, Jean-Marie, 196
 KUŹMIUK, Zbigniew, 59, 76, 87, 106,108
 KUŹNIAR, Lucjan, 494
 KUZNIEKS, Andris, 283
 KVEDARAITĖ, Daiva, 434, 444, 452,454
 KWAN, Claire, 199
 KWAŚNIEWICZ, Krzysztof, 250
 KWIECIŃSKI, Jerzy , 227
 KY, Patrick, 535
 KYENGE, Cécile Kshetu, 53, 74, 91,121
 KYLÄ-HARAKKA-RUONALA, Tellervo,
 426, 444, 450,452
 KYLLÖNEN, Merja, 66, 82, 85, 106,116
 KYNE, Seán, 216
 KYPRIANOU(ΚΥΠΡΙΑΝΟΥ),
 Kypros(Κύπρος), 222
 KYRKOS(ΚΥΡΚΟΣ), Miliadis(Μιλτιάδης),
 53, 85, 92, 95, 101,109

KYRTSOS(ΚΥΡΤΣΟΣ),
Georgios(Γεώργιος), 44, 76, 78, 97,
100,105
KYST, Christine, 139
KYUCHYUK(ΚΙΟΥΧΙΟΥΚ), Ilhan(Илхан), 61,
72, 90, 95, 109,112
KŁOPOTOWSKA, Agata, 250
KŁOSOWSKI, Sławomir, 59, 86,107

L

LAANAN, Fadila, 211
LABASTIDA, Jose, 554
LABOUREIX, Dominique, 549
LABUCKA, Ingrida, 382
LABUNET, Mihai, 342
LACCHI, Clelia, 380
LACORZANA, Ignacio, 520
LACRAMPE, Sarah Gisèle, 383
LACROIX, Xavier, 141
LACROIX, Christophe, 210
LADEFOGED, Anders, 426, 444, 452,454
LADEFOGED, Astrid, 307
LADENBURGER, Clemens, 279
LADMANOVA, Monika, 274
LADWIG, Achim, 515
LÆGAARD, Arne, 472, 500, 505,507
LAERA, Maria, 164
LAEVEN, Luc, 392
LA FACE, Antonino, 158
LAFONT, Mihaela, 512,515
LAGERBLAD, Mikael, 134
LAHELLEC, Gérard, 474, 499, 502,507
LAHOUSSE, Martin, 167
LAHTINEN, Merja, 488
LAI, Natascia, 557
LAIGNELOT, Jean-Baptiste, 247
LAINA, Flavio, 295
LAINE, Valerie, 322
LAINE, Guillaume, 557
LAISSY, Ana-Paula, 326
LAITENBERGER, Johannes, 293,293
LAJČÁK, Miroslav , 233
LAJOS, Attila, 415
LAKKOTRYPIS(ΛΑΚΚΟΤΡΥΠΗΣ),
Georgios(Γεώργιος), 222
LAKSANDER, Malgorzata, 530
LALAS, Efthymios, 357
LALONDE, Patricia, 61, 73, 75, 102, 110,
112,120
LALOUX, Aurelie, 199
LALOUX, Jean-Christophe, 521
LAMARCQ, Éric, 523
LAMARQUE, Danièle, 394, 397,397
LAMASSOURE, Alain, 44, 76, 78, 93,
100,118
LAMBÁN MONTAÑÉS, Francisco Javier,
473, 499, 508,509
LAMBERT, Jean, 39, 64, 79, 92, 117,
117,118
LAMBERT, Guy, 357
LAMBERT, Patricia, 363
LAMBERTS, Philippe, 38, 63, 78,116
LAMBERTZ, Günter, 429, 444,448
LAMBERTZ, Karl-Heinz, 465, 468, 499,
504,505
LAMBINET, Olivier, 534
LAMBOTTE, Vincent, 376
LAMBRECHT, Christine, 215
LAMERS, Cor, 480, 497, 502,507
LAMINNE, Katherine, 374
LAMMERSKITTEN, Clemens, 485
LAMOTE, Anne, 384
LAMOUR, Michael, 150, 150,150

LAMPLMAIR, Franz, 322
LAMY, Jean, 413
LANCASTER; THE RT HON MARK
LANCASTER TD MP, Mark, 236
LANCINI, Danilo Oscar, 70, 75, 82,102
LANDABASO ALVAREZ, Mikel, 280
LANDGREN, Mattias, 234
LANDI-GIETEMA, Erika, 138
LANE, Philip R., 388,389
LANE, Nikolas, 127
LANERY, Clotilde, 177
LANG, Kristin, 522
LANGBAKK, Virginija, 546
LANGE, Bernd, 38, 53, 74, 83, 114, 120,
471, 497, 507,509
LANGE, Christian, 214
LANGE, Dirk, 333
LANGEDIJK, Sven, 317
LANGEMEYER, Matthias, 298,558
LANGEN, Werner, 39, 44, 78, 83, 100,
116,118
LANGLOIS, Patrick, 253
LANIPEKUN, Adetomi, 176
LANNERS, Robert, 551
LANNOO, Ronny, 424, 439, 444,446
LANOVE, Olivier, 254
LÄNTS, Randel, 486
LANZENBERGER, Monika, 319
LAPAGE, Dirk, 354
LAPALUS, Bertrand, 328
LA PERGOLA, Antonio, 383
LAPLATTE, Guillaume, 350
LAPORTA, Julio, 548
LAPORTE, Ludovic, 369
LARCH, Martin, 275
LAREO, Xabier, 530
LARGHI , Gerardo, 434, 444, 450,460
LAROCHE, Gilles, 306
LARSEN, Stine, 180,181
LARSEN, Lars Bo, 241
LARSSON, Jessica, 308
LARSSON, Andreas, 367
LARSSON, Björn, 409
LARSSON STATTIN, Anna, 530
LASIAUSKAS, Linas, 426, 446, 452,454
LASKAVÁ, Andrea, 154
LASO BALLESTEROS, Isidro, 319
LASO BALLESTEROS, Francisco, 555
LAŠŠÁKOVÁ, Ľubica, 233
LASSEN, Christina, 416
LATKO, Barbara, 255
LATOUCHE, Luc, 373
LATRICHE, Philippe, 344
LAUGESSEN, Anders Rosenstand, 486
LAUINGER, Dieter, 485
LAURANS, Yann, 379
LAURENT, Guy, 177
LAURILA, Maija, 343
LAURIOUX, Christophe, 157
LAURITZEN, Karsten, 214
LAURSEN, Jess, 472, 500, 504,508
LAUTENSCHLÄGER, Sabine, 388,388
LAUTSO-MOUSNIER, Marika, 272
LAVALLÉ, Cynthia, 520
LAVANDIER, Carole, 383
LA VIA, Giovanni, 44, 76, 81, 110,120
LAVIGNE, Éric, 462,516
LAVIGNE, Joël, 521
LAVIÑA, Jesús, 339
LAVOS, Zoltán, 395
LAVRILLEUX, Jérôme, 44, 79, 93, 94,
113,120
LAVTAR, Andrej, 511
LAWUNMI, Doyin, 380
LÁZÁR, János, 224

LAZAROU(Σ. ΛΑΖΑΡΟΥ), Lazaros S.
(Λάζαρος), 394, 397,397
LAZAROV(ΛΙΑΖΑΡΟΒ), Lazar(Лазар), 211
LAZAROVA, Natalia, 294
LAZARSKI, Adam, 512
LAZZAROLI, Luca, 521
LAZZARONI, Renato, 327
LÊ, Kim Thien, 531
LEADER, Andrew, 331
LEANDRO, Jose Eduardo, 286
LEANZA, Eugenio, 521
LEÃO, João , 230
LEARDINI, Pascal, 277
LEBEN, Jure, 232
LEBERLE, Heike Sonja, 198
LEBOEUF, Olivier, 148
LEBOUTTE, Frederic, 177
LEBRETON, Gilles, 70, 90, 92, 100,
109,114
LEBRUN, Stephane, 290
LEBRUN, Fabrice, 371
LEBRUN, Michel, 468, 497, 508,509
LECBYCHOVA, Rita, 311
LECH, Ewa, 228
LECH, Miroslaw, 494
LECHEVALIER, Christelle, 70, 80, 83,
116,116
LECHLER, Stefan, 319
LECHNER, Stephan, 302
LECOMTE, Guillaume, 158
LECOMTE, Franck, 380
LECORNU, Sébastien, 219
LECRENIER, Sabine, 292
LECROART, Pierre, 379
LEDINEK, Branko, 496
LE DRIAN, Jean-Yves, 219
LEDUC, Edouard, 384
LEDURE, Valerie, 327
LEE, Frank, 519
LEE; DR PHILLIP LEE MP, Phillip, 236
LEENAARS, Adriana, 182
LEFEBVRE, Philippe J., 318
LEFEBVRE, Blandine, 488
LEFEVRE, Silvére, 382
LEFEVRE, Thierry, 386
LEFÈVRE, Christophe, 434, 444,446
LEFFLER, Christian, 402
LEGAL, Pascal, 553
LEGAL, Hubert, 247
LEGGERI, Fabrice, 538
LÉGLISE-COSTA, Philippe, 238,242
LEGOVIC, Alen, 169
LEGUTKO, Ryszard Antoni, 38, 57, 72,
86,115
LEGUTKO, Marta, 358
LEHKONEN, Sari, 377
LEHMANN, Ana Teresa, 230
LEHMANN, Heinz, 466, 471, 497, 507,508
LEHNE, Klaus-Heiner, 394,397
LEHTINEN, Hanna, 245
LEHTINEN, Niina, 360
LEHTOMÄKI, Paula, 234
LEHTONEN, Terhi, 197
LE HYARIC, Patrick, 65, 75, 79,109
LEINEMANN, Felix, 322
LEINEN, Jo, 39, 53, 73, 81, 93,116
LEINER, Stefan, 307
LEIRIÃO, José Custódio, 439, 445,
448,460
LEITÃO, Alexandra, 230
LEITÃO MARQUES, Maria Manuel, 229
LEJASISAKA, Ieva, 248
LEJIŅA, Līga, 223
LELAKIS, Vassilii, 275
LE LAY, Pierre-Emmanuel, 149

LE LOSTECQUE, Yves, 330
 LEMAIRE, Bruno, 297
 LE MAIRE, Bruno, 219
 LEMAITRE, Patrice, 316
 LEMAITRE, Marc, 324
 LEMAITRE, Franz, 364
 LEMARCHAL, Annie, 182
 LEMASSON, Antoine, 347
 LEMERCIER, Jacques, 434, 444, 450,460
 LEMKE, Max, 317
 LE MONTAGNER, Florent, 133
 LEMOYNE, Jean-Baptiste, 219
 LEMPICKA-FICHTER, Dominika, 540
 LENAERS, Jeroen, 44, 79, 92, 98, 118,120
 LENAERTS, Dirk, 287
 LENAERTS, Koen, 379
 LENARČIČ, Janez, 239,244
 LENGYEL, Györgyi, 225
 LENIHAN, Michael, 537
 LENOIR, Marc, 408
 LENOIR, Didier, 421
 LENTI, Roberto, 535
 LEO, Hannes, 458
 LEONE, Alexandra Ioana, 180
 LEONE, Fabio, 557
 LEONNET, Sébastien, 254
 LEONTINI, Innocenzo, 44, 85, 92, 110,115
 LEPA, Karl, 364
 LEPASSAAR, Juhan, 272
 LE PEN, Jean-Marie, 71,120
 LEPIONKA, Stéphane, 387
 LEPOLA-HONIG, Sannaleena, 193
 LEPPÄ, Jari, 233
 LEPSÉNYI, István, 225
 LERCH, Blandine, 355
 LERNHART, Andreas, 250
 LERNHART, Monika, 462
 LE ROQUAIS, Sébastien, 253
 LEROUX, Matthieu, 155
 LEROUX, Juliette Suzanne Georgette, 197
 LE ROUX, Jocelyne, 439, 444,446
 LEROY, Adriana, 375
 LEROY, Alain, 535
 LE RUYET, Loïc, 521
 LE SAËC, Olivier Nicolas, 169, 169, 173, 173,173
 LESAUVAGE, Christophe, 395
 LESCRAUWAET, Pim, 286
 LESENECAL, Thibault, 134,134
 LESENFANTS, Thomas, 177
 LESHNO-YAAR, Aharon, 258
 LESIEWICZ, Beatrix, 396
 LESNIAK, Christophe, 461
 LESSENICH, Christof, 294
 LETÁČKOVÁ, Olga, 213
 LETARD, Valérie, 488
 LETE, Nicolas, 511
 LE TEXIER, Emmanuelle, 176
 LETULIER, Alexis, 553
 LEUCLU, Tine, 268
 LEUNG, Benjamin Chun Pang, 194
 LEUPOLD, Stephanie, 340
 LEURIDAN, Renaat, 357
 LEURS, Didier, 410,411
 LEVACHER, Claire, 554
 LEVASSEUR, Christian, 352
 LEVENHECK, Serge, 144
 LEVEQUE, Dominique, 488
 LEVIE, Damien, 340
 LEVITS, Egils, 379
 LEVY, Fabienne, 295
 LEWANDOWSKI, Janusz, 39, 44, 76, 83, 111,116
 LEWANDOWSKI, Pawel, 229
 LEWICKI, Karine, 387
 LEWIS, Alexandre Xavier Pierre, 279
 LEWIS; THE RT HON BRANDON LEWIS MP, Brandon, 237
 LEZZI, Barbara, 221
 LHERITIER, Bernard, 387
 LHOEST, Olivier, 380
 LIAKOS(ΔΗΜΗΤΡΙΟΣ), Dimitrios(ΔΙΑΚΟΣ), 218
 LIBAERT, Thierry, 439, 444,450
 LIBERADZKI, Bogusław, 37, 53, 77, 85, 98, 107,111
 LIBERATORE, Angela, 308,554
 LIBIOULLE, Godelieve, 326
 LICINA, Pavle, 512
 LICKOVA, Magdalena, 381
 LIDINGTON; THE RT HON DAVID LIDINGTON CBE MP, David, 235
 LIDOU, Armelle, 339
 LIEBERMANN, Michèle, 525
 LIEBUS, Patrick, 429, 444,448
 LIEGEOIS, Eddy, 304
 LIELMEŽS, Aleksandrs, 479, 500, 502,505
 LIENARD, Jean-Philippe, 362
 LIENEMEYER, Max, 295
 LIEPINA, Valda Selga, 369
 LIESE, Peter, 44, 73, 81,114
 LIESER, Dirk, 387
 LIETZ, Arne, 53, 72, 74, 97, 108,119
 LIETZ, Carsten, 280
 LIGETI, Bernadette, 143
 LIGOT, Didier, 410
 LIHA MATEJICEK, Aida, 345
 LIKANEN, Erkki, 388,389
 LIIRI, Kari, 386
 LILJEBERG, Kristine, 295
 LILLEHOLT, Lars Christian, 213
 LIM, Laurent, 530
 LIMPACH, Sophie, 350,350
 LINAZASORO, Jose Luis, 199
 LINDBLOM, Ingalill, 386
 LINDBLOM, Johanna, 511
 LINDE, Luis María, 388,389
 LINDE, Ann, 234
 LINDEMANN, Claudia, 128
 LINDEMANN, Julia, 161,163
 LINDEMANS, Agnes, 326
 LINDER, Christian, 277
 LINDFORS, Tommi Petteri, 181
 LINDHOLM, Gun-Mari, 473, 497, 504,505
 LINDHOLM, Fredrik, 530
 LINDNER, Johannes, 391
 LINDNER, Walter J., 214
 LINDORFER, Maria-Luise, 248
 LINDQUIST, Paul, 482, 497, 502,507
 LINDSTROM, Gustav, 552
 LINDSTRÖM, Jari, 233
 LINDSTRÖM, Eva, 235, 395,397
 LINDVALL, Mikael, 245
 LÍNEK, Roman, 467, 470, 497, 504,507
 LINHART, Markus, 483
 LINKEVIČIUS, Linas , 224
 LINNAPUOMI, Mari, 250
 LINNEMANN, Anita, 172
 LINNUS, Leena Maria, 139
 LINS, Norbert, 44, 82, 88, 99, 101,105
 LINTILÄ, Mika, 233
 LIPIATOU, Elisabeth, 321
 LIPPERT, Bernd, 139
 LIPPS, Matthias, 351
 LIPTHAY, Zsófia, 162
 LISHMAN, Margaret, 475, 500, 507,509
 LITZELMANN, Johannes, 130
 LIUTKEVICIUTE, Vytautė, 185
 LIVIDEANU, Simona-Elena, 513
 LLINARES GARCIA, Jordi, 536
 LLOVET DE VICENTE, Maria Rosa, 160
 LOBERA ARGUELLES, Enrique, 346
 LOBEZ-CORTES, Esperanza, 356
 LOBILLO BORRERO, Cristina, 273
 LOBO, Luis, 461
 LOBO XAVIER, Gonçalo, 427, 444,452
 LOCATI, Silvia, 143
 LOCHBIHLER, Barbara, 64, 72, 96, 110,118
 LOCKE, Lars Ole, 166,169
 LOCKETT, Richard, 541
 LOCKETT, Jennifer, 250,250
 LOCKETT, Anthony, 308,554
 LOEHNDORF, Sandra, 322
 LOESER, Ilona, 358
 LOESER, Birgit, 406
 LÖFGREN, Ola, 544
 LÖFVEN, Stefan, 207
 LÖFVEN, Stefan, 234
 LOGAR, Andrej, 232
 LOGAR, Barbara, 334
 LÖGER, Hartwig , 227
 LOGGEN, Cees, 480, 500, 502,509
 LOGINA, Jogita, 550
 LOHAN, Cillian, 439, 444, 450,452
 LOISEAU, Philippe, 70, 86, 88, 99, 102,113
 LOISEAU, Nathalie, 219
 LOK, Johan Adriaan, 394
 LOMBAERT, Marc, 387
 LOMBARDI, Italo, 353
 LOMBARDO, Paolo, 525
 LOMMEL, Ina, 154
 LONČARIĆ, Vesna, 242
 LONCKE, Alexis, 300
 LONDERO, Pierluigi, 298
 LONGO, Antonio, 439, 444,452
 LONNROTH, Anna, 309
 LOOG, Jean-Yves, 137
 LOONES, Sander, 59, 75, 78, 92, 117,118
 LOOP, Philippe, 375
 LOOPUYT, Philippe, 335
 LOPE FONTAGNÉ, Verónica, 44, 76, 78, 79, 89, 102,114
 LOPEZ, Mario, 357
 LÓPEZ, Javi, 53, 73, 79, 102,115
 LÓPEZ AGUILAR, Juan Fernando, 53, 73, 74, 91, 98, 100,118
 LOPEZ ARIZA, Javier, 252
 LÓPEZ BERMEJO, Paloma, 66, 78, 80, 83, 100, 110,121
 LOPEZ-CARCELLER, Paloma, 125
 LOPEZ CUTILLAS, Gustavo Jose, 513
 LOPEZ DE PABLO, Pedro, 165
 LÓPEZ DE REGO, Fernando, 548
 LOPEZ ESCUDERO, Manuel, 381
 LÓPEZ FERNÁNDEZ DE CORRES, Patricia, 548
 LOPEZ GONZALEZ, José, 253
 LÓPEZ-ISTÚRIZ WHITE, Antonio, 44, 73, 84, 97, 109,112
 LOPEZ LLEDO, Juan Jose, 358
 LOPEZ MARTIN, Patricia, 528
 LÓPEZ MIRAS, Fernando, 473, 497, 502,504
 LOPEZ MORENO, Maria Carmen, 333
 LOPEZ SANCHEZ, Jose Antonio, 358
 LOPRIORE, Roberto, 195
 LORANCA GARCIA, Santiago, 287
 LORENZ, Norbert, 124
 LORENZEN, Hans Martin, 197
 LORENZO, Veronique, 419
 LORINC, Daniel, 496
 LORIOT, Guillaume, 294
 LORIZ-HOFFMANN, Josefine, 299

LOSA GARCIA, Myriam, 195
 LÖSING, Sabine, 66, 72, 74,97
 LOTZE, Cornelia, 389
 LOUKAIDOU, Eleni, 469, 497, 504, 507,509
 LOULA, Marek, 340
 LOUREIRO DE AMORIM, Luís, 249
 LOURENÇO DE OLIVEIRA, Manuel, 395
 LOURTIE, Pedro, 240,244
 LOUVEAUX, Sophie, 530
 LOVEI, Andrea, 136
 LÖVIN, Isabella, 234
 LOWERY-KINGSTON, June, 320
 LOWILLA, Emmanuel Lomoro, 268
 LÖYTTYNIEMI, Timo, 549
 LOZANO PALACIOS, Lidia, 279
 LOZANO URIZ, Maria, 514
 LUBYOVÁ, Martina, 233
 LUCA, Liviu, 434, 446,452
 LUCAS, Raquel, 295
 LUCAUA, Dace, 223
 LUCENTINI, Alessandra, 195
 LUCHETTI, Alessandra, 331,558
 LUCHNER, Johannes, 347
 LUCIUS, Hakan, 519
 LUCKE, Bernd, 59, 74, 78, 100,102
 LUDVIGSSON, Olle, 53, 78, 83, 100, 103,105
 LUDWICZAK, Agata, 162
 LUDWIG, Stefan, 485
 LUEBKING, Johannes, 294,294
 LUECKE, Barbara, 298
 LUECKING, Joachim, 305
 LUEDDECKE, Kirsten, 141
 LUEDER, Tilman, 323
 LUETZENKIRCHEN, Klaus, 316
 LUIK, Jüri, 215
 LUIS DE LIMA MARÇAL, Anabela, 536
 LUISE, Raffaele, 201
 LUJO, Natalija, 368
 LUKA, Sohail, 274
 LUKAS, Martin, 341
 LUKAVECKI, Tea, 181
 LUNAT, Ziyad Iussuf, 194
 LUNDBERG, Johanna, 191
 LUNDGREN, Peter, 57, 85, 112,113
 LUNDGREN, Richard Wilhelm, 204
 LUNDIN, Jonny, 495
 LUND POULSEN, Troels, 214
 LUNDSTROM, Jakob, 384
 LUNDY, David, 193
 LUNDY, Jerry, 477, 500, 502,504
 LUNNY, Fiona, 404
 LUPESCU, Florin, 320
 LUPU, Simona, 323
 LUQUE SANCHEZ, Isabel, 178,178
 LUSTENHOUWER, Colin, 427, 444, 452,460
 LUTERU, Fatumava III Dr Pa'olelei, 267
 LUYCKX, Benedikt, 254
 LUYCKX, Olivier, 345
 LY, Cuong, 254
 LYAL, Richard, 279
 LYCOURGOS, Constantinos, 380
 LYMBERIS, Andreas, 318
 LYMPEROPOULOS, Nikolaos, 563
 LYNCH, Alan, 519
 LYNNERUP, Evan, 486
 LYON, George Traill, 429, 444,448
 LØHDE, Sophie, 213
 LØKKE RASMUSSEN, Lars , 213
 LØKKEGAARD, Morten, 60, 83, 84, 90, 112,118
 LØKKE RASMUSSEN, Lars, 206

M

M'BEOU, Kokou Nayo Atsumikoa, 268
 MAALOE, Sidsel, 278
 MAAS, Heiko, 214
 MAASIKAS, Matti, 216
 MAC CALL, Neal, 405
 MACCANTI, Sandra, 555
 MACCURY, Patrick, 391
 MACDONALD, Roderick Lewis, 489
 MACEDO, Miriam, 157
 MACEDONI, Gregor, 496
 MAC EOCHADH, Colm, 384
 MACHAJ-BRANCHU, Maja, 189,190
 MACHAŁEK, Marzena , 228
 MACHMER, Armin, 140,140
 MACHYNA, Emil, 434, 446, 452,460
 MACIAS, Nicolas, 183
 MACIULEVIČIUS, Mindaugas, 437, 444, 450, 452,460
 MAČIULIS, Vitas, 439, 450, 452,454
 MAČIULIS, Alminas, 223
 MACKAY, David, 536
 MACKEVIČIUS, Tomas, 395
 MACOVEI, Monica, 39, 57, 73, 77, 91, 98, 100, 104,112
 MACPHAIL, Alastair, 545
 MACPHEE, Ewan Cameron, 175
 MACRON, Emmanuel, 206
 MADEIRA, Jose, 359
 MADEIRA DOS SANTOS, Victor, 406,415
 MADEJA, Leszek, 354
 MADER, Reine-Claude, 439, 444,446
 MADERO HENRY, Irene, 381
 MADERO VILLAREJO, Cecilio, 293
 MADIGAN, Josepha, 216
 MADISE, Lauri, 383
 MADLOVA, Nina, 157
 MADR, Ondrej, 195
 MADRANE, Rachid, 211
 MADRID, Eveline, 515
 MADSEN, Niels, 429, 444, 450,452
 MADSEN, Jesper, 151
 MADSEN, Marlene Rosemarie, 276
 MAERTEN, Claude, 404
 MAERTIN, Carola, 156,156
 MAES, Patricia, 563
 MAGALHAES, Manuel, 191
 MAGALHAES LEITE, Inês, 186
 MAGAŠ, Dunja, 220
 MAGAZZU, Salvatore, 560
 MAGEE, Nathan, 177
 MAGENHANN, Bernard, 350,350
 MAGGIORE, Matteo, 518
 MAGGIULLI, Carola, 328
 MAGHIROS, Ioannis, 314
 MAGIEROWSKI, Marek, 229
 MAGNANO, Sabina, 128
 MAGNANT, Catherine, 331
 MAGNETTE, Paul, 210
 MAGNETTE, Stéphane, 252
 MAGNIER, Michel, 331
 MAGNIER, Veronique, 535
 MAGYAR, Levente, 225
 MAGYAR, Anna, 476, 497, 504,509
 MAHASE-MOILAO, Mpeo, 266
 MAHER, Magda, 249
 MAHIEU, Geraldine, 276
 MAHIEU, Stéphanie, 382
 MAHJOUBI, Mounir, 219
 MAHONY, Honor Louise, 528
 MAHOVSKY, Madeleine, 349
 MAHRENHOLZ, Katrin, 178,178
 MAIER, Ferdinand, 429, 452,454
 MAIER, Bianca, 256

MAIER, Ralph, 315
 MAIER, Leo, 326
 MAIER, Paul, 548
 MAIJOR, Steven, 542
 MAIL FOUILLEUL, Stephane, 329
 MAINARDI, Ieva, 143
 MAINCENT, Emmanuelle, 359
 MAIO-COLICHE, Aude, 420
 MAIOREANU, Andrei Petrișor, 231
 MAIR, David, 317
 MAIRATE, Andrea, 288
 MAIRE, Emmanuelle, 307
 MAJGEN, Irena , 232
 MAJGEN, Filip, 365
 MAJDAK, Tugomir, 220
 MAJERCZYK, Magdalena, 187,189
 MAJETIĆ, Davor, 429, 444, 446,452
 MAJEWSKI, Paweł, 228
 MAJORENKO, Anna Maria Madeleine, 419
 MAJTHÉNYI, László, 476, 497, 502,504
 MAKARAINEN, Pauliina, 514
 MAKARONIDIS, Alexandre, 349
 MAKOVEC, Marko, 244
 MAKOVEC BRENCIČ, Maja, 232
 MAKRIS(MΑΚΡΗΣ), Argyris(Αργύριος), 240,242
 MAKRYDAKIS, Stylianos, 391
 MAKSIMOV, Sergejs, 492
 MAKŪCH, Jozef, 388,389
 MÄKYNEN, Matias, 488
 MALAGODI, Chiara, 511
 MALAGON, Carmen, 372
 MALASOMMA, Chiara, 128
 MALEKOS, Ioannis, 331
 MALENOVSKY, Jiri, 379
 MALETIĆ, Ivana, 45, 76, 78, 87, 101, 103,104
 MALFRÈRE, Frederik, 391
 MALGAJ, Matjaž, 306
 MALIKKIDES(ΜΑΛΗΚΚΙΔΗΣ), Christos(Χρίστος), 222
 MALINAUSKAS, Ričardas, 467, 478, 499, 507,508
 MALINOV(МАЛИНОВ), Svetoslav Hristov(Светослав Христов), 45, 79, 89, 94, 109,110
 MALINOVSKA, Renata, 180
 MALINOWSKI, Andrzej, 429, 452,454
 MALKKI, Sonja, 520
 MALLAUN, Susanne, 347
 MALLIA, Stefano, 424, 426, 446, 448,455
 MALLY, Igor, 232
 MALM, Jukka, 537
 MALMROS, Christina, 129
 MALMSTRÖM, Cecilia, 270
 MALO, Jean-David, 309
 MALONEY, Colette, 318
 MALOSSE, Henri, 427, 446,450
 MALTBY, Isobel, 329
 MALTESE, Curzio, 66, 85, 89,112
 MALTHOUSE, KIT MALTHOUSE MP, Kit, 237
 MALY, Radek, 290
 MALZ, Ewa, 363
 MAMEDOV, Eldar, 183, 184,184
 MAMER, Eric, 290
 MAMIKINS, Andrejs, 53, 72, 92, 107,120
 MAMMONAS, Dimosthenis, 257, 257, 258, 258, 258, 258, 259,261
 MANAA, Mehdi, 392
 MANAFOVA, Olga, 366
 MANAHL, Christian, 414
 MANCEL-BLANCHARD, Carole, 326
 MANDELLI, Silvia, 352
 MANDL, Lukas, 45, 81, 94, 105,108

MANDL, Irene, 545
 MANDLER, Anette, 351
 MANDREȘ, Eleodor, 231
 MANEA, Oana, 325
 MANESCU, Dana, 281
 MĂNESCU, Ramona Nicole, 45, 72, 75, 86, 96, 110,111
 MANFREDI, Veronica, 306
 MANGANELLI, Simone, 392
 MANGIN, Pascal, 474, 497, 508,510
 MANGOLD, Christian, 122
 MANIAKI-GRIVA, Alexia, 132
 MANIERI, Maria Giovanna, 198
 MANIONE, Giovanni, 410
 MANIOU, Panayota, 195
 MAŃKA, Vladimír, 37, 38, 53, 76, 83,106
 MANN, Thomas, 45, 79, 79, 100, 102,118
 MANN, Claudia, 390
 MANNELLI, Lorenzo, 147
 MANOLEV(МАНОЛЕВ), Aleksandar(Александръ), 212
 MANOLIU, Mihai, 427, 452,455
 MANOLOPOULOS, Constantinos, 533
 MANOLOV, Dimitar, 434, 452,455
 MANSCOUR, Louis-Joseph, 53, 74, 77, 86,103
 MANSERVISI, Stefano, 344
 MANSHIP, Adrian, 555
 MANTA, Maria, 195
 MANTÉ, Thierry, 254
 MANTOVAN, Marco, 324
 MANUHUTU, Frank, 535
 MANZATO, Franco, 221
 MARAGOS, Vassilis, 338
 MARAJO-GUTHMULLER, Nathalie, 488
 MARASESCU, Dan, 250
 MARAVELIAS, Dimitris, 490
 MARAZUELA AZPIROZ, Susana, 298
 MARC, VANHEUKELLEN, 421
 MARCARINO PARIS, Angela, 522
 MARCEL, Willy, 151
 MARCELINO, Catarina, 230
 MARCELLESI, Florent, 64, 74, 83, 93, 103,109
 MARCHITTO, Barbara, 519
 MARCHLEWITZ, Gilbert, 461
 MARCIANO, Alessandro, 379
 MARCINIAK, Bozena, 165,170
 MARCO CÂRCCEL, Virginia, 487
 MARCON, Monica, 321
 MARCOS, Juan, 254
 MARCOS-FIGUERUELO, Angela, 529
 MARCOULLI, Anna, 383
 MARCOURT, Jean-Claude, 210
 MARCOURT, Jean-Claude , 211
 MARCZUK, Bartosz, 228
 MARD, Anna Malena, 412
 MARECHAL, Laurent, 382
 MARÉCHAL, Marc, 551
 MAREELS, Daniel, 426, 444,446
 MARELLI, Luisa, 314
 MARENCO, Claudia, 563
 MAREŠ, Jan , 485
 MARFIA, Endrik, 512
 MARGARIDIS, Athanassios, 251
 MARGELLOS, Theophilos, 547,547
 MARGERIT, Aliénor, 287
 MARGHEM, Marie-Christine, 210
 MARGHERITA, Michelangelo, 340
 MARGINEAN, Maria-Paula, 142
 MARGUE, Tung-Lai, 419
 MARGUE, Jacques, 520
 MARIANI, Alessandro, 420
 MARIAS(ΜΑΡΙΑΣ), Notis(Νότης), 57, 77, 78, 83, 94, 108,110
 MARIAS, Georgios Orion, 187
 MARIASIU, Adina, 515
 MARIATTE, Flavien, 381
 MARIĆ, Goran , 219
 MARIĆ, Zdravko , 219
 MARIE, Didier, 488
 MARIEN-DUSAK, Ingrid, 321
 MARIJNISSEN, Chantal, 345
 MARIJNISSEN, Elisabeth, 548
 MARIN, Constantin, 152
 MARIN, Ana, 177
 MARIN, Gheorghe Nucu, 231
 MARIN, Daniel Robert, 231
 MARIN, Oana, 361
 MARINAKI, Mara, 401
 MARINESCU, Marian-Jean, 40, 77, 83, 85, 103,118
 MARINHO E PINTO, António, 61, 80, 89, 90, 113,115
 MARINI, Catuscia, 467, 478, 498, 507,510
 MARINO, Angelo, 337,559
 MARINO, Stefano, 536
 MARINOVA, Kornelia, 484
 MARIN VILLAR, Maria Rosario, 251
 MARIOTTI, Jean-Marc, 149, 149,149
 MARISSINK, Aniek, 34
 MARKARIAN, Tatoul, 260
 MARKAUSKAS, Bronius, 223
 MARKE, Juergen, 362
 MARKEY, Bernard, 410
 MARKIEWICZ, Maciej, 386
 MARKKULA, Markku, 465, 473, 497, 504,505
 MARKOPOULIOTIS, Georgios, 281
 MARKOVČIĆ KOSTELAC, Maja, 220
 MARKOVIC, Frantisek, 512
 MARKS, Caren, 215
 MARKUS, Robert, 396
 MARKUSSEN, Birgitte, 402
 MARN, Vesna, 399
 MARON, Françoise, 178,178
 MAROTO ILLERA, Reyes, 218
 MAROTTA, Maria, 248
 MARQUES, Pedro , 229
 MARRO, Dominique-Georges, 251
 MARSCHIK, Nikolaus, 239,244
 MARSELLA, Marco, 318
 MARTEAU, Jacky, 361
 MARTEGANI, Sergio, 352
 MARTENCZUK, Bernd, 278
 MARTIKAINEN, Ossi, 473, 500, 502,510
 MARTIKONIS, Rytis, 365,550
 MARTIN, David, 39, 53, 73, 75, 96, 103, 104,118
 MARTIN, Edouard, 53, 80, 83, 94, 109,116
 MARTIN, Dominique, 70, 73, 79, 85, 98, 107, 111,119
 MARTIN, Jock, 540
 MARTIN, Denis, 279
 MARTIN, Herve, 312
 MARTIN, Alexandre, 383
 MARTIN, Stefan, 548
 MARTIN DE LA TORRE, Victoria, 175
 MARTINELLI, Stefano, 423
 MARTINELLI, Paolo, 122
 MARTINELLI, Luca, 371
 MARTINEZ, Cristian, 257
 MARTINEZ, Nicolas, 382
 MARTÍNEZ, Rubén, 148
 MARTINEZ ALBEROLA, Clara, 271
 MARTÍNEZ ARREGUI, Begoña, 487
 MARTINEZ CARBONELL, Belen, 408
 MARTINEZ-CASAN, Guillermo, 159
 MARTÍNEZ DE ARAGÓN, Javier, 385
 MARTINEZ DEL PERAL, Maria-Isabel, 279
 MARTINEZ GUILLEN, Luis, 135
 MARTINEZ IGLESIAS, Maria Jose, 124
 MARTINEZ LOPEZ, Raul, 254
 MARTINEZ MONGAY, Carlos, 286,287
 MARTINEZ NAVARRO, Martin, 382
 MARTINEZ PARAMO, Natalia, 292,557
 MARTINEZ RIVERO, Eduardo, 294
 MARTINEZ RODRIGUEZ, Eva, 355
 MARTINEZ SARASOLA, Angela, 326
 MARTÍNEZ SUÁREZ, Guillermo, 487
 MARTINEZ VALLS, Maria Angeles, 147
 MARTINEZ-VARGAS, Pedro, 401
 MARTIN HOBDEY, Alejandro, 308,554
 MARTINKUS, Paulius, 223
 MARTIN LEON, Oliver, 147
 MARTINOVIĆ, Juro, 220
 MARTINOVIĆ DŽAMONJA, Dragica, 429, 444, 453, 455,460
 MARTIN PRADA, Gustavo, 344
 MARTIN-PRAT, Maria, 340
 MARTINS, Carlos, 230
 MARTINS, António Esteves, 244
 MARTINS, Teresa Maria, 251
 MARTIN SEGOVIA, Anselmo, 410
 MARTINŮ, Oldřich, 549
 MARTINUSZ, Zoltan, 248
 MARTI PIQUE, Joan, 558
 MARTUSCIELLO, Fulvio, 39, 45, 77, 78, 83, 108,120
 MARUŠIĆ, Danijel, 476, 497, 502,504
 MARUSIK, Michał, 69, 76, 79,102
 MARUSZEWSKI, Krzysztof, 317
 MARX, Dorothea, 486
 MARY, Pascal, 251
 MAS, David, 380
 MASCIA, Sandro, 429, 450,455
 MASELIS, Ignace, 379
 MASERA, Marcelo, 314
 MASIULIS, Rokas, 223
 MASKALIOVÉNÉ, Loreta, 223
 MASLIAS, Rodolfo, 142
 MASON, Jeffrey, 360
 MASOTTI, Barbara, 512
 MASSA, Charles-Henry, 383
 MASSARENTI, Joshua Matteo, 186
 MASSARI, Maurizio, 238,242
 MASSAUX, Luc, 246
 MASSEI, Manlio, 204
 MASSOCCHI, Laura, 529
 MASSON, Thierry, 191
 MASSON, Antoine, 379
 MASSOULIE, François, 131
 MAŠTÁLKA, Jiří, 66, 81, 84, 91, 104, 106,107
 MASTIO, Jean-Michel, 535
 MASTOROS, Konstantinos, 144,144
 MATARAN SERRANO, Pedro, 359
 MATEČNÁ, Gabriela , 233
 MATEI, Ciprian, 174
 MATEO GONZALEZ, Asise, 195
 MATERA, Barbara, 45, 89, 91, 93, 109,112
 MATERNA, Jerzy, 229
 MATES, Neven, 394, 396,397
 MATEUS PAULA, Raul, 417
 MATHERNOVA, Katarina, 338
 MATHEWS, Ellis, 402
 MATHIEU, Antoine, 289
 MATHIOUDAKIS, George, 367
 MATHISON, Andrew, 322
 MATHURIN, Laurent, 373
 MATIAS, Marisa, 39, 66, 78, 83, 100,110
 MATO, Gabriel, 45, 75, 78, 88, 89, 100, 103, 114,114
 MATOLCSY, György, 389
 MATONIENÉ, Daiva, 492

MATOS FERNANDES, João Pedro, 229
MATTFOLK, Katja, 395
MATTHEWS, Rupert, 59, 82, 83, 89, 101,105
MATTHIES, Katri-Anniina, 180
MATTHIESSEN, Michael, 419
MATTHYS, Evelyne, 167
MATTILA, Pirkko, 233
MATTINA, Francesco, 547
MATTINÒ, Giacomo, 291
MATTSSON, Jarl, 247
MATUELLA, Michela, 339
MATUIZA, Donatas, 224
MATUŠIĆ, Frano, 220
MATVEJEVIC, Suzanna, 462,516
MATYASSY, Miklos Andras, 364
MAUČEC ZAKOTNIK, Jožica, 232
MAULLU, Stefano, 45, 82, 89, 91,106
MAUPERTUIS, Marie-Antoinette, 474, 500, 502,510
MAUREL, Emmanuel, 53, 75, 79, 100, 110,117
MAURER, Thilo, 359
MAURY, Etienne, 192
MAVRIC, Valter, 142
MAVRIDES(MAYPIΔHΣ), Costas(Κώστας), 54, 75, 78, 101,109
MAVRODIN, Tiberiu Valentin, 231
MAVROMICHALIS, Petros, 406
MAVROMMATIS, Manthos, 429, 444, 446,455
MAWHINNEY, Mark, 519
MAXWELL, Mare, 372
MAY, Theresa, 207
MAY, Mechtild, 312,554
MAY; THE RT HON THERESA MAY MP, Theresa, 235
MAYAUDON, Pierre, 412
MAYDELL(ΜΑΪΔΕΛ), Eva(Εβα), 45, 79, 84, 112,116
MAYER, Alex, 54, 78, 80, 102,112
MAYER, Georg, 69, 75, 85, 93, 99, 111, 112,118
MAYER, Martin, 434, 446,453
MAYER, Stephan, 214
MAYEROVÁ, Mária, 434, 448,453
MAYEUR, Françoise, 530
MAYR HARTING, Thomas, 404
MAŽAR, Nikola , 220
MAZEIKA, Renatas, 342
MAZRAANI, Nathalie, 193
MAZUREK, Sławomir, 228
MAZURONIS, Valentinas, 61, 81, 107,112
MAZUY, Aurelien Jordane, 182
MAZZA, Fernando, 302
MAZZAFERRO, Francesco, 390
MAZZARO, Nicola, 181
MAZZINI, Gabriele, 122
MAZZI-ZISSIS, Sabina, 139
MAZZOLA, Alberto, 429, 451,455
MAZZOLETTI, Massimo, 535
MAĐERIĆ, Margareta, 220
MBUENDE, Kaire Munionganda, 266
MCALEAVEY, Paul, 540
MCALLISTER, David, 38, 44, 72, 93, 97, 103,112
MCAVAN, Linda, 38, 53, 74, 89,121
MCCAFFERTY, Stephen, 521
MCCALLUM, Inese, 249
MCCALLUM, Linsey, 275
MCCARTHY, Mary, 275
MCCARTHY, Kieran, 477, 500, 505,510
MCCAUGHEY, Mary, 545
MCCLARKIN, Emma, 58, 75, 85, 90,112
MCCLEARN, Jimmy, 491
MCCONE, Mary Majella, 174
MC COURT, Ann Marie, 187,187
MCCRORY, Aislinn, 368
MCDONNELL, Declan, 491
MCDONOGH, Thomas, 427, 444, 453,455
MCDOWELL, Andrew, 518
MCENTEE, Helen, 216
MC EVOY, John, 334
MCGILLOWAY, John, 195
MCGRATH, Finian, 216
MCGRATH, Hughie, 477, 500, 504,508
MCGUINNESS, Mairead, 37, 45, 82, 88, 93, 99, 104, 118
MCHALE, Niall, 534
MCHUGH, Joe, 216
MCINERNEY, Éamon, 351
MCINTYRE, Anthea, 59, 79, 88, 99, 117,120
MC KEAGNEY, Simon, 197
MCKEOWN, Patricia, 434, 448,455
MCKINNEILL, Elizabeth, 245
MCKNIGHT, Judy, 431, 448,455
MCLAUHLAN, Anne Louise, 126
MCLAUGHLIN, Guillaume, 191
MCLOUGHLIN, Michael, 439, 446, 449,455
MCLOUGHLIN, Maria, 408
MCMANUS, Michael James, 200, 201,202
MCMILLAN, Ewen, 525
MCNALLY, Claire, 167
MCNELIS, Niall, 491
MCVEY; THE RT HON ESTHER MCVEY MP, Esther, 237
MEADOWS, Damien, 303
MEAGER, Dana, 233
MECILOSEK, Aleksandra, 298
MEDAL, Pascal, 535
MEDEIROS VIEIRA, Luís, 230
MEDELEANU, Alina Monica, 126, 126, 126, 126, 126,126
MEDERER, Wolfgang, 328
MEDINA, Fernando, 481, 499, 507,510
MEDINSKAYA, Vera, 557
MEDVED, Tomo, 219
MEDVED, Ana, 232
MEERSMAN, Bartel, 315
MEERT, Stefan, 541
MEHMED, Sebihan, 484
MEIC, Bastian, 511
MEIER, Airis, 192
MEILLIER, Charles, 384
MEIRSMAN, Mark, 183
MEISCH, Claude , 224
MEISINGER, Christine, 334
MEISSL, Maresa, 354
MEISSNER, Gesine, 61, 82, 83, 85, 99,102
MEISTER, Michael , 215
MEISTER, Marie, 383
MEJBORN, Bent, 250
MEJLAK, Pierre, 280
MELAERTS, Florence, 463,516
MELBÄRDE, Dace, 223
MELCHIOR, Karen, 486
MELENDRO ARNAIZ, Fermin J., 346
MELEŞCANU, Teodor-Viorel, 230
MELESKO, Aleksandra, 383
MELIKIAN, Shakeh, 177
MÉLIN, Joëlle, 70, 79, 81, 114,117
MELIOR, Susanne, 54, 81, 88, 99, 104,108
MELIS, Barbara, 185, 185,185
MELLBIN, Franz-Michael, 412
MELLOUL, Mohamed Fouad, 200,203
MELO, Nuno, 45, 82, 88, 92, 98, 99, 115,116
MELOT, Anne-Francoise, 323
MENA ABELA, Carmen, 557
MENCHI, Giuseppe, 275
MENDES, José, 230
MENDES DE CARVALHO, Apolinário, 265
MENDES GODINHO, Ana, 230
MÉNDEZ BÉRTOLO, Xiana Margarida, 218
MENDIOROZ, Miriam, 319
MENDONÇA MENDES, António, 230
MENDOZA CASTRO, Juan, 434, 444,446
MENEGHINI, Gianpaolo, 123
MENENDEZ ROS, Isabel, 362
MENÉNDEZ-VALDÉS, Juan, 545
MENEZ, Stéphane, 382
MENGAL, Philippe, 563
MENGOZZI, Paolo, 380
MENZE, Joachim, 281
MERCADÉ, Fabrice, 395
MERCADO, Mai, 213
MERCHAN CANTOS, Francisco, 297
MERCIER, Bertrand, 158
MERCIOLE, Jean-Claude, 307
MERCY, Jean-Louis, 349
MERE, Sirle, 513
MEREDITH, Lawrence, 338
MERGULHAO, Teresa, 174
MERHAUTOVÁ, Iva, 213
MERKEL, Angela, 206,214
MERLE, Dominique, 148
MERLE, Philippe, 354
MERLIN, Martin, 323
MERLO, Riccardo Antonio, 221
MERLO, Vittorio, 387
MERONI, Donata, 335
MERSCH, Yves, 388,388
MERSCH, Marcel, 179
MERTALO, Taina, 166,168
MERTENS, Guy, 525
MERTZ, Christiane, 182
MERTZ, Isabelle, 182
MESIAS, Maria, 142
MESKER, August Pierre, 429, 446,453
MESNARD, Françoise, 474, 499, 505,508
MESQUITA RIBEIRO, Helena , 230
MESSAOUDI, Elies, 277
MESSERSCHMIDT, Morten, 59, 89, 92,109
MESSINA, Frederic, 384
MESSORI, Milena, 522
MESTER, Jens, 280
MESTER, Barbara, 558
MESTRE ZAMARREÑO, Carlos, 304
MEŠTRIĆ, Danijel , 220
MESZERICUS, Tamás, 64, 72, 80, 97, 106,108
METAXOPOULOU, Ioanna, 397
METDEPENNINGEN, Christiane Agnès M., 177
METELKO-ZGOMBIĆ, Andreja, 219
METNAR, Lubomír, 212
METSOLA, Roberta, 45, 85, 91, 94, 98, 100, 112,119
METTLER, Ann, 284
METZ, Tilly, 64, 82, 83, 85, 112,117
METZLER, Arno, 424, 436, 444,455
MEULENBERGHS, Philip, 252
MEULIEN, Pierre, 562
MEUNIER, Joelle, 158
MEUNIER, Cédric, 177
MEUNIER, Christian, 340
MEUTHEN, Jörg, 68, 79, 93,102
MEYER, Patrick, 372
MEYER-CABRI, Klaus, 544
MEYER-KOEKEN, Klaus, 366
MEYNENT, Denis, 431, 444,449

MÉZARD, Jacques, 219
 MEZGER, Erika, 545
 MICELI, Antonio, 361
 MICELI, Valerio, 371,371
 MICHAELIDES(ΜΙΧΑΗΛΙΔΗΣ), Alecos(Αλέκος), 222
 MICHAELIS, Andreas, 214
 MICHAL, Jan, 281,281
 MICHALCOVÁ ŠUTIAKOVÁ, Zuzana, 207
 MICHALIK, Věslav, 485
 MICHAUD, François-Louis, 393
 MICHAŁKIEWICZ, Krzysztof , 228
 MICHEL, Louis, 39, 61, 74, 76, 91, 96,100
 MICHEL, Dominique, 429, 444,450
 MICHEL, Charles, 206,210
 MICHEL, Franck, 383
 MICHELINI, Silvia, 300
 MICHELS, Martina, 66, 86, 90, 102,108
 MICHELSEN, Pia, 328
 MICHIELS, Johan, 324
 MICHLIK, Frank, 362
 MICHLMAYR, Thomas, 354
 MICHOL, Kristien, 247
 MICHOU, Paraskevi, 336
 MICILLO, Salvatore, 221
 MICMACHER, Carole, 375
 MICOL, Olivier, 343
 MICUCCI, Mikael, 151
 MIDDLETON, Tim, 247
 MIERSCH, Gerald, 295
 MIFSUD, Mario, 540
 MIFSUD, Peter, 364
 MIFSUD, Anthony, 479, 498, 505,508
 MIGAS, Marius Stefan, 298
 MIGGIANO, Silvana, 551
 MIGLIOLI, Chiara, 198
 MIGUEL, Carlos, 230
 MIGUEL ANASAGASTI, Maria Luisa de, 487
 MIHAESCU, Bucura, 383
 MIHAL, Valeriu, 231
 MIHAILESCU, Cristina, 134
 MIHAILESCU, Emilian, 357
 MIHALACHE, Madalina Beatrice, 136
 MIHAYLOVA(ΜΙΧΑΪΛΟΒΑ), Iskra(Искра), 38, 61, 82, 86, 101,108
 MIHÓK, Peter, 429,446
 MIHOTIĆ, Tomislav, 220
 MIJIC, Sanja, 155,156
 MIKHAILOVA(ΜΙΧΑΪΛΟΒΑ), Tania (Таня), 212
 MIKKELI, Tapani, 290
 MIKKELSEN, Brian, 213
 MIKLASZEWICZ, Przemyslaw, 380
 MIKL-LEITNER, Johanna, 468, 498,510
 MIKLOSI, Gabor, 325
 MIKO, Ladislav, 281
 MIKOLÁ, István, 225
 MIKOLÁŠIK, Miroslav, 45, 81, 87, 96, 99, 106,114
 MIKOSINSKA, Maja, 557
 MIKSA, Mateja, 160,161
 MIKSER, Sven, 215
 MIKUŠ ŽIGMAN, Nataša, 220
 MILANA, Guido, 491
 MILAS, Zvonko, 220
 MILATIĆ, Ivo, 220
 MILIČEVIĆ-PEZELJ, Anica, 434, 449,460
 MILIONIS(ΜΗΛΙΩΝΗΣ), Nikolaos(Νικόλαος), 394, 396,397
 MILKOVICOVA, Karin, 367
 MILLAN, Karina, 166,168
 MILLAN CAMINO, Ana Maria, 164,171
 MILLAN DE LA LASTRA, Cristobal, 304,556
 MILLÁN MON, Francisco José, 45, 72, 89, 112,117
 MILLER, Michael, 338
 MILLER, Gary, 340
 MILLEROT, Didier, 323
 MILLET, François-Xavier, 381
 MILLOT, Sylvie, 344
 MILOUCHEV, Mario, 298
 MILTON, Guy, 249
 MILTON; THE RT HON ANNE MILTON MP, Anne, 236
 MILTOVIČA, Baiba, 437, 444, 446,453
 MILUKAS, Arnoldas, 311,557
 MIMICA, Neven, 270
 MIMMI, Marco, 363
 MINARINI, Fabrizio, 374
 MINCZAKIEWICZ, Grzegorz, 357
 MINEA, Ionel, 231
 MINET, Pascale, 276
 MINEUR, Anne-Marie, 67, 75, 95, 96, 103,117
 MINGARELLI, Hugues, 420
 MINGASSON, Irène, 339
 MINIATAITÉ, Dalia, 223
 MIRA, Luís, 429, 444,450
 MIRALA, Petri, 513
 MIRANDA, Ana, 64, 79, 89, 91, 92, 94, 102, 112,115
 MIRANDA-VIZUETE, Jose, 376
 MIRCEA, Adrian, 360
 MIROŠIĆ, Iztok, 232
 MISIGA, Pavel, 311
 MISIŪNAS, Eimutis, 223
 MISSEN, Robert, 304
 MITCHELL, Courtenay, 531
 MITCHELL, Andrew, 547
 MITCHELL O'CONNOR, Mary, 216
 MITELMAN, Anna, 515
 MITOLIDIS, Stylianos, 322
 MITOV, Veselin, 434, 444,450
 MITROFANOV, Miroslavs, 64, 79, 94, 108,119
 MITRONATSIU, Anastasia, 204
 MITROPOULOU, Anna Maria, 167
 MITROWSKI, Sebastian, 395
 MITROYANNI, Ioanna, 328
 MITSOPOULOU, Evangelia, 160
 MIZZI, Marlene, 54, 84, 90, 94,117
 MIZZI, Konrad, 226
 MIZZI, Leonard, 345
 MIZZI, Joe, 226
 MLACAK, Gordana, 250
 MLINAR, Angelika, 62, 83, 92, 93, 105, 110,116
 MLS, Vaclav, 182
 MNGOMEZULU, Sibisiwe, 268
 MOAVERO MILANESI, Enzo, 221
 MOBARIK, Nosheena, 59, 84, 89, 94, 96, 102, 115,118
 MOČILNIKAR, Alen, 538
 MOCK, Stephan, 155
 MODÉER, Ulrika, 234
 MODRO, Gordon, 513
 MODRZEJEWSKI, Michał Grzegorz, 439, 444,450
 MOEDAS, Carlos, 271
 MOEGELE, Rudolf, 299
 MOEHRKE, Jürgen, 521
 MOELLS, Walter, 278
 MOGENSEN, Henny, 176
 MOGHERINI, Federica, 269,400
 MOI, Giulia, 68, 85, 88, 102, 112,117
 MOISÁ, Sorin, 45, 75,112
 MOISAN, Yoann, 179
 MOISIO, Pasi, 439, 444, 449,453
 MOITINHO DE ALMEIDA, Luis, 385
 MOKOKO, Léon Raphaël, 264
 MOLAYSENOV, Fahri, 484
 MOLDOVAN, Linda-Ioana, 178
 MOLDOVAN, Adrian, 375
 MOLDOVAN, Cristina, 559
 MOLERO MALDONADO, Julia, 531
 MÖLLER, Cecilia, 245
 MOLLERS, Harald, 210
 MOLLET, Fabienne, 530
 MOLNAR, Nora-Anda, 355
 MOLNÁR, Csaba, 54, 83, 87, 112,118
 MOLNÁR, Zoltán , 225
 MOLNAR ANDREICA, Dana, 372
 MOLS, Guy, 152
 MOLTENI, Nicola, 221
 MOLTERER, Wilhelm, 518
 MOMOLI, Paola-Erica, 308
 MONAR LORA, Fernando, 392
 MONCURE, Ewa, 538
 MONDEJAR, Oscar, 548
 MONDELAERS, Rafael Marcel, 514
 MONDRAGON VIAL, Santiago, 511
 MONFRET, Agnes, 324
 MONGIN, Bernard, 279
 MONOT, Bernard, 68, 76, 78, 100, 106,118
 MONTAGNON, Anne, 305
 MONTAGUTI, Elisabetta, 279
 MONTALBETTI, Farida, 175
 MONTALBETTI, Claudine, 176
 MONTANO, Elisabetta, 160
 MONTEBELLO-DEMOGEOT, Valérie, 124
 MONTEIRO, Jorge Eduardo, 247
 MONTEIRO DE AGUIAR, Cláudia, 45, 85, 89, 101, 114,115
 MONTEL, Sophie, 71,76
 MONTERO CUADRADO, María Jesús, 218
 MONTERO MELIS, Diana, 344
 MONTESI, Carla, 345
 MONTILLA MARTOS, José Antonio, 218
 MONTÓN GIMÉNEZ, Carmen, 218
 MOODY, Clare, 54, 72, 83, 94, 97, 106, 108,108
 MOONEN, Sophie, 294
 MOOS, Christian, 439, 449,455
 MOOZ, Petr, 358
 MOOZOVA, Irena, 343
 MORAES, Claude, 38, 54, 76, 91, 98, 112,118
 MORAITIS, Thomas, 142
 MORALES JIMENEZ, Francisco, 374
 MORAN, Kevin Boxer, 216
 MORAN, James, 547
 MORÁN FERNÁNDEZ, Hugo Alfonso, 218
 MORANO, Nadine, 45, 83, 92, 117,121
 MORANT, Jean-Pierre, 327
 MORARU, Victor, 482, 499, 504,510
 MORAUT, Helene, 513
 MORAVERK, Manuela, 352
 MORAWIECKI, Mateusz, 207
 MORAWIECKI, Mateusz , 227
 MORCH, Henrik, 294
 MORDAS, Dominykas, 191
 MORDAUNT; THE RT HON PENNY MORDAUNT MP, Penny, 237
 MORDUE, Simon, 336
 MOREAU, Laurence, 309,555
 MOREAU, Pauline, 546
 MOREIRA RIBEIRO, Maria Do Pilar, 365
 MOREL, Claire, 330
 MORELLO, Alberto, 386
 MORELLO, Enrico, 252
 MORENO DIAZ, Jesús, 137

MORENO DÍAZ, José Antonio, 431, 444,449
MORENO FERNANDEZ, Esperanza, 176
MORENO GRAU, Joaquin, 381
MORENO LABORDA, Eugenia, 362
MORENO SANCHEZ, Javier, 173
MORE O'FERRALL, Richard, 196,528
MORESCHINI, Marco, 531
MORETTO, Pietro, 314
MORGADO, Ines, 146
MORGADO, Miguel, 522
MORGAN, Francis, 252
MORGAN, Sally, 489
MORGANO, Luigi, 54, 79, 89, 119,120
MORI, Emanuel, 266
MORICCA, Marco Umberto, 353
MORIER, Yves, 535
MORIN, Anne Elisabeth, 183, 184,185
MORIN, Jackie, 369
MORIN-CHARTIER, Elisabeth, 37, 38, 45, 79, 90, 112,117
MORISSET, Benoît, 300
MORKIS, Gintaras, 424, 429, 446, 453,455
MORKUNAS, Gintaras, 145,145
MORRICE, Jane, 439, 449,455
MORRIS, Katrina, 359
MORRISON, James, 274
MORRONE, Jacopo, 221
MÖRSDOFF, Anna Juliana Maria, 381
MORSI, Helmut, 304
MORTADA, Rami, 258
MORVAI, Krisztina, 71, 93,119
MOSCA, Alessia Maria, 54, 75, 84, 110,112
MOSCA, Marie-Pierre, 515
MOSCHOPOULOS, Panayotis, 310
MOSCOVICI, Pierre, 270
MOSE, Moses Kouni, 265
MOSER, Josef, 227
MOSER, Stefan, 301
MOSER, Konrad Martin, 380
MOSER, Claudia, 514
MOSKOV, Vladimir, 467, 469, 499, 505,507
MOSKOVSKI(МОСКОВСКИ), Ivaïlo(Ивайло), 212
MOSKWA, Anna, 229
MOSS, Frank, 391
MOTJ, Sofia Mariana, 231
MOTA, Sérgio, 375
MOTOC, Mihnea Ioan, 284
MOTTARD, Yves, 382
MOULIGNEAU, Marc, 373
MOULON, Isabelle, 537
MOURA GONCALVES, Ana Rosa, 195
MOURINHO FÉLIX, Ricardo, 230
MOURRE, Gilles, 286
MOUSNIER, Julien, 277
MOUSTAKALI, Maria, 528
MOUTARLIER, Valère, 328
MOYA, Bernard, 395
MOYA ALARCON, Sergio, 363
MPANU-MPANU, Ntambikila Precilia, 175
MRAZ-ANDROVICOVA, Andrea, 122
MRAZIKOVA, Tatiana, 130
MRKALJ, Marko, 394
MROCZEK-COMPARETTO, Monika, 522
MUCIŃŠ, Rinalds, 223
MUDHAR, Parminder, 531
MUELLER, Juergen, 273
MUELLER, Sophie, 292
MUELLER, Wolfgang, 341
MUELLER-URI, Magdalena, 340
MUENT, Gunnar, 524,524
MUGABUSHAKA, Alexis-Michel, 554
MUGICA ARZAMENDI, Maria, 385
MUGUET-POULLENNEC, Gwenaél, 382
MUIR, Lachlan, 199
MUKANKUSI, Marie-Astrid, 180
MULCAIRE, Eileen, 357
MULERO, Lorenzo, 553
MULEWICZ, Jarosław, 429, 446,455
MULLER, Catelijne, 434, 444,449
MULLER, Ute, 178, 178,178
MULLER, Eric, 300
MÜLLER, Ulrike, 39, 62, 82, 88, 99, 113, 118, 119,120
MÜLLER, Barbara, 156
MÜLLER, Gerd, 214
MÜLLER, Piotr, 228
MÜLLER, Henrike, 486
MÜLLER-RECK, Brigitte, 124
MULMA, Česlovas, 223
MUNDELL; THE RT HON DAVID MUNDELL MP, David, 237
MUNINI, Paolo, 522
MUNIZ DE URQUIZA, Maria Paloma, 184
MUNOA SALAVERRIA, Itziar, 192,192
MUNOZ ALBARRAN, Sofia, 340
MUNTEANU, Codrin-Dumitru, 231
MÜNTEFERING, Michelle , 214
MUNZ, Rainer, 285
MURDOCK, Alan, 520
MUREŞAN, Siegfried, 45, 76, 79, 100, 107,117
MURGANIĆ, Nada, 219
MURILLO DE LA VEGA, Soledad, 218
MURPHY, Maire, 176
MURPHY, Shane, 182
MURPHY, Katie, 193
MURPHY, Eoghan, 216
MURPHY, Tony, 395,396
MURPHY, Michael, 466, 477, 498, 504,507
MURPHY, Thérèse, 546
MURRAY, Gerry, 477, 501, 502,510
MUSCAT, Joseph, 207,226
MUSCAT, Gerald, 524
MUSCHEIDT, Bettina, 408,416
MUSCHEL, Laurent, 336
MUSELIER, Renaud, 45, 74,85
MUSKARE, Liena, 368
MUSOGLU, Zeynep, 563
MUSQUAR, Philippe, 129
MUSSET, Christel, 537
MUSSOLINI, Alessandra, 45, 80, 85, 91,94
MUTAFCHIEVA, Radostina, 186,186
MUTSCH, Lydia, 224
MUTTILAINEN, Marie, 386
MÜÜRSEPP, Kurmet, 466, 472, 498, 504,505
MUYLAERT, Guido, 177
MUYLLE, Jean-Yves, 277
MUYTERS, Philippe, 210
MYKKÄNEN, Kai, 233
MYLLY, Markku, 540
MYLLYMÄKI, Pekka, 523
MYSZKOROWSKA, Dorota Zofia, 185,185

N

NACHEVA, Tsvetelina, 191
NACHTMANNOVA, Olga, 233
NAE, Virgil, 523
NAEGEL, Francois, 148
NAEGELS, Freddy, 177
NAESAGER, Lene, 298
NAETS, Thomas, 321
NAGARAJAN, Nigel, 323
NAGTEGAAL, Caroline, 62, 78, 84, 100,117
NAGY, József, 45, 82, 91, 95, 102,119
NAGY, János, 225
NAGY, István, 226
NAGY, Krisztina, 281
NAGY, Gabor Mihaly, 307
NAGYOVÁ, Janka, 245
NAGY-ROTHENGASS, Márta, 349
NÄKKÄLÄJÄRVI, Mikkel, 473, 499, 504,508
NANKOV(НАНКОВ), Nikolaï (Николай), 211
NANU, Cornel, 495
NAOME, Caroline, 379
NAPOLIONE, Isabella, 203
NAPPO, Valentina, 176
NARAI, Istvan Laszlo, 368
NARANJO SANCHEZ, Carmen, 300
NARDI, Alessio, 152
NARDI, Serafino, 514
NARRILLOS, Estefania, 133
NART, Javier, 60, 72, 95, 97, 110,119
NASCIMENTO BORGES, Ana Paula, 159,159
NASIRI, Sahar, 195
NÄSLUND, Annika, 348
NASSAR, Rodica, 231
NASTA, Nicolae, 231
NATCHEVA(НАЧЕВА), Jenu(Жени), 212
NATCHEVA, Tsvetelina, 302
NATCHEVA-SKARBY OTTOSEN, Elina Lazarova, 163,170
NATSINAS, Ioannis, 381
NATURSKI, Witold, 283
NAUDTS, Bernard, 275
NAUGHTEN, Denis, 216
NAUTA-VAN MOORSEL, Ellen, 493
NAVA, Mario, 324
NAVARRO, Emma, 518
NAVARRO GONZALEZ, Alberto, 418
NAVAS, Carlos, 563
NAVICKAS, Kęstutis, 223
NAVRACSICS, Tibor, 271
NAZAC, Jacky, 372
NDONG, Stephane, 310
NEACSU, Milica, 513
NEAGU, Petre Emanoil, 495
NEALE, William, 306
NEALE, Thomas, 328
NEBREDA VILA, Elisabet, 199
NECULA, Cosmin, 495
NECULAESCU, Laurențiu Adrian, 231
NECULĂESCU, Dănuț Sebastian, 231
NEERGAARD, Anders, 124
NEGENMAN, Monique, 294
NEGOIȚĂ, Robert Sorin, 467, 482, 499, 507,508
NEGRÃO, João, 548
NEGREA, Radu, 160
NEGRESCU, Victor, 230
NEGRO, Cinzia, 548
NEGRU, Margareta Felicia, 367
NEGUT, Cosmin-Catalin, 360
NEHER, Franziska, 160,172
NEHL, Hanns Peter, 383
NEIBERKA, Algirdas, 492
NEILL-COWPER, Marie-Claire, 513
NEJEDLÝ, Josef, 528
NEKIĆ, Darko, 220
NEKOV(НЕКОВ), Momčil(Момчил), 54, 88, 89, 99, 116,120
NELEN, Sarah, 306
NELIUPŠIENĖ, Jovita, 238,243
NEMBA UAIENE, Ana, 266

NEMCOVA, Martina, 160,163
 NĚMEC, Ladislav, 213
 NÉMETH, Zoltán, 490
 NEMITZ, Paul, 343
 NENICKOVA, Sylva, 195
 NEOCLEOUS(ΝΕΟΚΛΕΟΥΣ),
 Olympia(Ολύμπια), 240,243
 NERVI, Marco, 253
 NESROVNAL, Ivo, 483, 498, 502,510
 NETO, Carlos, 139,139
 NETO PINTO, Manuel, 521
 NEUFING-PEPIN, Anke-Carmen, 376
 NEUSER, Norbert, 54, 73, 74, 103,109
 NEVENS, Axel, 300
 NEVES DA SILVA, Sofia, 195
 NEWTON; SARAH NEWTON MP, Sarah,
 237
 NGUYEN, Loan, 563
 NICA, Dan, 54, 77, 83, 87, 109,112
 NICA, Alin-Adrian, 482, 498, 505,510
 NICHOLL, Ciaran, 315
 NICHOLSON, James, 58, 82, 87, 88,
 118,119
 NICKEL, Christiane, 390
 NICKLAS, Mark, 291
 NICODEME, Gaëtan, 328
 NICOLAI, Norica, 60, 73, 87, 89, 97,
 106,107
 NICOLAI, Corinne, 146
 NICOLAÏ, Jean-Marc, 548
 NICOLAIE, Georgeta Luminita, 353
 NICOLAOU(ΝΙΚΟΛΑΟΥ), Ionas(Ιωνάς),
 222
 NICOLAS, Francisca, 147
 NICOLAS, Pierre, 316
 NICOLAU, Cristian, 342
 NICOLESCU, Petre Iulian, 231
 NICOLETTI-ALTIMARI, Sergio, 390
 NICOLLE, Nathalie, 327
 NIEBLER, Angelika, 45, 83, 91, 93,
 102,110
 NIECHCIAŁ, Marek, 228
 NIEDERDORFER, Erich, 389
 NIEDERMAYER, Luděk, 46, 77, 84, 100,
 112,119
 NIEDERMÜLLER, Péter, 49, 77, 91, 98,
 104,108
 NIEDORF, Gudrun, 513
 NIEHOFF, Joerg, 309
 NIEJAHN, Michael, 299
 NIELSEN, Søren, 540
 NIELSEN, Henrik, 336,336
 NIELSEN, Erling, 366
 NIEMEIER, Tanja Elisabeth, 193
 NIEMELÄ-FARRER, Heli, 511
 NIEMI, Kati, 366
 NIEMINEN, Risto, 147
 NIENSTEDT, Karin, 333
 NIESSL, Hans, 483
 NIESSLER, Rudolf, 326
 NIETO LEON, Leonor, 347
 NIETO MOREDA, Luis Angel, 323
 NIHOUL, Paul, 384
 NIINISTÖ, Jussi, 233
 NIKAJ, Bernard, 255
 NIKOLAIDOU, Eirini, 325
 NIKOLAKOPOULOU, Alexandra, 333
 NIKOLAOU, Marina, 195
 NIKOLAOU, Viktoria, 557
 NIKOLAY, Renate, 274
 NIKOLIAN, Frangiscos, 322
 NIKOLIC, Marijana, 143
 NIKOLOPOULOU, Maria, 434, 450,453
 NIKOLOV, Bogomil, 439, 444, 453,460
 NIKOLOV(НИКОЛОВ), Petar(Петър), 212

NIKOLOVA(НИКОЛОВА),
 Denitsa(Деница), 211
 NIKOLOVA(НИКОЛОВА), Atanaska
 (Атанаска), 212
 NIKOLOVA, Margarita, 313
 NIKOWSKA, Malgorzata, 317
 NILAND, Ruth, 520
 NILSSON, Tina, 529
 NILSSON, Erik, 234
 NILSSON, Carina, 482, 499, 504,507
 NILSSON, Hans, 252
 NINO PEREZ, Javier, 404
 NÍ RIADA, Liadh, 67, 76, 89, 90,116
 NIZET, Lionela, 384
 NOBLET, Gilles, 391
 NOCIAR, Juraj, 272
 NOEL, Jean-Luc, 139,139
 NOEL, Valérie, 384
 NOEL, Anne, 530
 NOËL, Franck, 398
 NOFSKA-SIERANT, Dorota, 364
 NOGAJ, Monika, 132
 NOGAL, Javier, 375
 NOGUEIRA MARTINS, Joao, 207,286
 NOICHL, Maria, 54, 74, 88, 93, 99,114
 NOKES; THE RT HON CAROLINE
 NOKES MP, Caroline, 235
 NOLAN, Dorothy, 175
 NOLAN, Barbara, 343
 NOLIN, Michel, 278
 NOLTE, Alexis, 537
 NONNEMAN, Stefan, 316
 NOOTEBOOM, Erik, 325
 NORBERT RICHARD, Ibrahim, 266
 NORDLUND, Glenn, 495
 NORDMEYER, Jens, 515
 NORDVIK, Jean Pierre, 315
 NORKÄRKLIS, Gustavs, 439, 444,
 446,450
 NORLUND, Laurs, 348
 NORMAN, Peter, 127, 127, 127,
 127,127
 NORMAN; JESSE NORMAN MP, Jesse,
 237
 NOROV, Vladimir, 261
 NORSTEDT, Irene, 309,310
 NORTON, Alan, 310
 NORTON, Sharon, 353
 NOTARANGELO, Girolama Erminia, 403
 NOTARI, Nicola, 253
 NOTARO, Nicola, 307
 NOTLEY, Diana, 175
 NOVÁČEK, Jiří, 213
 NOVAK, Maria, 305,556
 NOVÁK, Katalin , 225
 NOVAKOV(НОВАКОВ), Andrey(Андрей),
 46, 76, 77, 86, 114, 114,115
 NOVAKOVA, Irena, 280
 NOVÁKOVÁ, Marta, 212
 NOVER, Tim, 401
 NOVO, Álvaro , 230
 NOVO, Massimo, 519
 NOVOTNÝ, Vladimír, 429, 450, 453,460
 NOWAK, Piotr, 229
 NOWAKOWSKI, Andrzej, 197
 NOWOTNY, Ewald, 388
 NOWOTNY, Ewald, 389
 NTZIOUNI-DOUMAS, Maria, 362
 NUIJ, Robert, 301
 NUNES, Milton, 180
 NUNES DE ALMEIDA, Joaquim, 290
 NUÑEZ FEIJOO, Alberto, 473, 498,
 503,504
 NURM, Kaul, 458
 NURMINEN, Pekka, 127

NUSSBAUM, Ulrich, 214
 NUTTALL, Paul, 68, 77,86
 NUYTEN, Séverine, 531
 NUYTS, Sarah, 204
 NVONO NCÁ, Carmelo, 265
 NWOKE KILLY, Joanna Obesionuapu, 182
 NYDRLOVA, Lenka, 376
 NYENABO, Isaac Wehyee, 266
 NYGREN, Ellen, 431, 449,455
 NYGRUND, Madeleine, 515
 NYKA, Agnieszka, 531
 NYKÄNEN, Helka, 395
 NYLUND GREEN, Peggy, 523
 NYMAN, Markus, 162
 NYSSSEN, Françoise, 219
 NØRHAVE, Per, 472, 501, 507,510

O

O'BROIN, Peter, 187,187
 O'CONCHUIR, Michael, 511
 O'CONNELL, Timothy, 523
 O'CONNOR, Jack, 434, 446, 449,453
 O'CONNOR, Una, 249
 O'CURNEEN, Sean, 511
 O'DONNELL, James, 193
 O'DONOHUE, Pearse, 318
 O'DONOVAN, Patrick, 216
 O'DRISCOLL, Colin, 328
 O'FLAHERTY, Michael, 533
 O'FLYNN, Patrick, 68,90
 O'HIGGINS, Niall, 462,516
 O'LEARY, William, 378
 O'LEARY, Marian, 302
 O'LOGHLEN, Katherine Louise, 166
 O'MALLEY, Eoin, 340
 O'NEILL, Niall, 152
 O'REILLY, Emily, 528
 O'ROURKE, John, 412
 O'SHAUGHNESSY; LORD
 O'SHAUGHNESSY, James, 236
 O'SULLIVAN, Aidan, 528
 OBENAU, Max, 541
 ÖBERG, Ulf Christophe, 384
 ÖBERG, Tomas, 538
 ÖBERG, Helene, 234
 OBERHAUSEN, Josefine, 368
 OBERHAUSER, Susanne, 128
 OBERMAIER, Nina, 285
 OBERMAYR, Franz, 70, 75, 85,117
 OBERMAYR, Thomas, 395
 OBERREITER, Thomas, 240,244
 OBERSNEL, Vojko, 466, 476, 499,
 508,510
 OBULJEN KORŽINEK, Nina, 219
 OCIEPA, Marcin, 494
 OCQUET, Raf, 547
 ODOBESCU, Luminița Teodora, 239,244
 OEL, Matthias, 337
 OERBOM, Annika, 358
 OETTINGER, Guenther, 270
 OFFEREINS, Wouter, 151
 OGNYANOV, Miroslav, 356
 OGONOWSKI, Piotr, 341
 OHMAN, Paivi, 351
 OIKARINEN, Jarmo, 135
 OJALA, Annukka, 332
 OKKELS, Per, 214
 OKMANIS, Aivars, 492
 OKOŃSKI, Karol, 229
 OLAZABAL, Claudia, 307
 OLBERS, Heinz, 522
 OLBRYCHT, Jan, 46, 76, 87, 104,118
 OLDFATHER, Irene, 440, 449,455

OLESEN, Ole Birk, 213
 OLIER, Catherine Jeanne, 197
 OLIVAN AVILES, Maria, 277
 OLIVARES RAMÍREZ, Ángel, 218
 OLIVEIRA, Paulo, 250
 OLIVER FERNÁNDEZ, Miguel Angel, 218
 OLIVER SAGRERAS, Isabel María, 218
 OLLIER, Gilles, 311
 OLLILA, Paivi, 370
 OLLONGREN, Kajsa, 227
 OLSEN, Stig Pilgaard, 366
 OLSSON, Jan, 458
 OLSSON, Stefan, 296
 OLSSON, Carsten, 350
 OLSSON HECTOR, Fredrik, 558
 OLSZEWSKI, Marek, 467, 480, 500, 505,508
 OLZA MORENO, Laura, 382
 OMARJEE, Younous, 66, 76, 77, 82, 86, 99,117
 ONDREJCSÁK, Róbert, 233
 ONDRUŠ, Branislav, 233
 ONEA, Mihail, 139
 ONETO, Isabel, 230
 ÖNGÖRÜR, Berivan, 434, 449,455
 ONGOUORI NGOUBILI, Félicité, 265
 ONIDI, Olivier, 336
 ÓNODI-SZÜCS, Zoltán, 225
 ONOFRE, Joao, 299
 OOSTERVEER, Jaap, 244
 OPACIC, Rosemary, 131
 OPPERMAN; GUY OPPERMAN MP, Guy, 237
 OPPERMANN, Benjamin, 164,172
 OPRAN, Marius Eugen, 442, 444,453
 OPREA, Ștefan-Radu, 230
 OPREA, Emilian, 482, 498, 504,505
 OPREAN, Alexandru, 231
 OPSOMMER, Gunnar, 355
 ORAM, Anya, 559
 ORAV, Aivo, 417
 ORBÁN, Viktor, 207,224
 ORDINANA CALABUIG, Rosa Maria, 355
 ORDYK, Bogumiła, 244
 ORECCHIONI, Alessandra, 366
 Ó REGAN, Fergal, 528
 ORELLANA, Moises, 287
 ORLANDO, Leoluca, 491
 OROSCO, Jean-Marie, 520
 OROSZKI, Judit, 397
 OROZCO DOPICO, Francisco, 193
 ORPO, Petteri, 233
 ORSAGOVA, Miriam, 162
 ORSINI, Sauro, 351
 ORTEGA BARQUERO, Mario, 254
 ORTH, Annette, 462,516
 ORTIZ DE LA TORRE, Patricio, 559
 ORTIZ PINTOR, José, 398
 ORTMANS, Isabelle, 554
 ORTUÑO, Mercedes, 538
 ORTYL, Władysław, 480, 501, 504,508
 ORZAN, Massimo Francesco, 382
 OSINGA, Klaas Johan, 440, 451,455
 OSOJNIK, Marta, 168
 OSSINOVSKI, Jevgeni, 216
 OSSMANN, Klaus, 359
 OSTROWSKI, Krzysztof, 429, 446,453
 OSVALD, Petr, 466, 470, 499, 504,509
 OTERO ZAPATA, Reyes, 246
 OTT, Joachim, 283
 OTTE, Ralph, 397
 OTTO, Jens, 316
 OTTOSSON, Helena, 348
 OUAKI, Stéphane, 309
 OURY, Florence, 380

OUTLULE, Samuel Otsile, 264
 OUTZEN, Mads Nyegaard, 142
 OUVINEN, Lauri, 514
 OUVRY, Bart, 418
 OVASKA-ROMANO, Paula, 365
 OVCHAROVA, Diana, 469, 498, 504,510
 OVCHAROVA, Nora, 563
 OVILIUS, Magnus, 336
 OWEN, Philip, 303
 OWEN-GRIFFITHS, Andrew, 334
 OWENS, Kathryn, 511
 OŻÓG, Stanisław, 59, 76, 78, 100, 103,106
 OZOLIŅŠ, Kaspars, 223
 OZOLS, Agris, 302
 OŁOWSKI, Piotr, 535
 O'DONNELL, Bernard, 525
 O'DRISCOLL, Stephen, 524
 O'MALLEY, Shay, 537
 O'ROURKE, Raymond, 542
 O'SULLIVAN, David, 414

P

PAARDEKOOPER, Joost, 322
 PÄÄRENDSON, Eve, 427, 446, 449, 455,460
 PAASCH, Olivier, 210
 PAASIVIRTA, Esa, 279
 PABRIKS, Artis, 46, 75, 92, 98, 114,116
 PACAL, Pavel, 485
 PACAUD, Jacqueline, 330
 PACHECO, Jose Luis, 129
 PACHEV, Angel, 380
 PACHOLIK, Otto, 366
 PACULA, Krzysztof, 380
 PADAR, Ivari, 54, 80, 88, 91, 107,120
 PADDOCK, Daniel, 201,202
 PADILLA OLIVARES, Francisco Javier, 198
 PAET, Urmas, 62, 73, 76, 87, 97, 107, 112, 116, 117, 119,120
 PAETZOLD, Ulrich, 458
 PAGAZAURTUNDÚA RUIZ, Maite, 62, 92, 93, 98, 100, 114,115
 PAGLIARO, Sonia, 336
 PAGNOSSIN, Francesca, 330
 PAIDLA, Aivar, 463,516
 PAIER, Alexander, 244
 PAILLARD, Rachel, 488
 PAILLET, Stephanie, 514
 PAINDAVEINE, Yves, 318
 PAIZIS, Evangelos, 249
 PAKARINEN, Pete, 166, 166,168
 PAKSAS, Rolandas, 67, 83, 86, 89, 105,108
 PAKŠTYS, Mindaugas, 395
 PAKULSKI, Jan, 330
 PAL, Erzsebet, 289
 PÁL, Attila, 490
 PALANZA, Flavia, 522
 PALEOLOGOS, Constantin, 145
 PÁLINKÁS, József, 226
 PALKOVICS, László, 225
 PALLA, Elisabetta, 398
 PALLA, Luisa, 530
 PALLARES, Juan, 250
 PALLATZKY, Carine Liliane Marguerite, 177
 PALMER, Rory, 54, 80, 81, 105,112
 PALMERI, Gian S., 252
 PALMERO, Alessandro, 418
 PALMIERI, Stefano, 424, 434, 444,445
 PALO, Urve, 215
 PAMIES, Stéphanie, 286
 PAMPALONI, Paola, 404

PANA, Petra, 226
 PANAGAKOU, Alexandra, 364
 PANAGIOTOPOULOS, Nikolaos, 544
 PANAGOPOULOS, Ioannis, 434, 444, 446,460
 PANAGOPOULOU, Anna, 310
 ΠΑΝΑΪΟΤΟΒΑ(ΠΑΝΑΪΟΤΟΒΑ), Μονίκα(Μονίκα), 212
 ΠΑΝΑΪΤ, Adrian, 140
 PANARELLA, Alfredo, 207
 PANDEA, Nicolae, 495
 PANEK, Jan, 302
 PANELLA, Lauro, 34
 PANGRATIS, Angelos, 402
 PANIGALLI, Marco, 347
 PANKAUSKAS, Justas, 224
 PANKOVA, Katia, 462,516
 PANNEBAKKER, Johanna Maria, 283
 PANOVA, Tatyana, 324
 PANOZZO, Stefano, 513
 PANTAZIDOU, Sultana, 193
 PANTELAKIS (ΠΑΝΤΕΛΑΚΗ), Egly(Αίγλη), 222
 PANTELĚJEVS, Andrejs, 222
 PANTER, Susan, 353
 PANZERI, Pier Antonio, 38, 54, 72, 76, 96,109
 PANZETTI, Fabrizia, 174
 PAOLUCCI, Massimo, 54, 81, 88, 99,116
 PAPA, Maria Teresa, 299
 PAPACHRISTOPOULOS, Paschalis, 369
 PAPACONSTANTINOY, Andreas, 322
 ΠΑΡΑΔΑΚΙΣ(ΠΑΠΑΔΑΚΗΣ), Demetris(Δημήτρης), 54, 72, 87, 95, 98, 106,114
 ΠΑΡΑΔΑΚΙΣ(ΠΑΠΑΔΑΚΗΣ), Konstantinos(Κωνσταντίνος), 71, 73, 87, 96, 102,109
 PAPADIAS, Lambros, 528
 PAPADIMITRIOU, Anna, 490
 ΠΑΡΑΔΙΜΟΥΛΙΣ(ΠΑΠΑΔΗΜΟΥΛΗΣ), Dimitrios(Δημήτριος), 37, 66, 78, 87, 101, 117,119
 PAPADOPOULOS, Nicolas, 252
 PAPADOPOULOS, Ierotheos, 282
 PAPADOPOULOS, Andreas, 338
 PAPAGGELOPOULOS(ΔΗΜΗΤΡΙΟΣ), Dimitrios(ΠΑΠΑΓΓΕΛΟΠΟΥΛΟΣ), 217
 ΠΑΡΑΙΟΑΝΝΟΥ, Emmanouil-Georgios, 346
 ΠΑΡΑΚΟΝΣΤΑΝΤΙΝΟΥ, Dimitris, 288
 ΠΑΡΑΚΡΙΒΟΠΟΥΛΟΣ, Dimosthenis, 383
 PAPALDO, Diego, 327
 ΠΑΡΑΜΙΧΑΛΟΠΟΥΛΟΥ, Lina, 327
 ΠΑΡΑΝΑΤΣΙΟΥ(ΚΑΤΕΡΙΝΑ), Katerina(ΠΑΠΑΝΑΤΣΙΟΥ), 217
 ΠΑΡΑΝΙΚΟΛΑΟΥ, Nikolaos, 463,516
 ΠΑΡΑΝΤΟΝΙΟΥ, Paraskevi, 292
 ΠΑΡΑΡΟΥΝΙ, Evgenia, 364
 ΠΑΡΑΣΑΒΒΑΣ, Savvas S., 382
 ΠΑΡΑΣΠΥΡΟΣ, Spyridon, 434, 451,455
 ΠΑΡΑΣΤΑΥΡΟΥ(ΠΑΠΑΣΤΑΥΡΟΥ), Andreas(Ανδρέας), 238,242
 ΠΑΡΑΘΑΝΑΣΙΟΥ, Athanasia, 555
 ΠΑΡΑΘΕΟΔΟΡΟΥ, Ioulia, 394
 ΠΑΡΑΖΟΓΛΟΥ, Theodore, 554
 PAPE POULSEN, Søren, 213
 PAPI BOUCHER, Miguel, 146
 PAPPALARDO, Roberto, 372
 ΠΑΡΡΑΣ(ΝΙΚΟΛΑΟΣ), Nikolaos(ΠΑΠΠΑΣ), 218
 PAQUET, Jean-Eric, 307
 PAQUOT, Alexandre, 303
 PARASCHAS, Katherina, 379
 PARASCHIV, Gigel, 231

PARDO AGUADO, Yolanda, 557
 PARENTE, Fausto, 542
 PARESCHI, Giovanna Maria, 183,183
 PARGNEAUX, Gilles, 54, 73, 77, 80, 97, 110,110
 PARI, Irini Ivoni, 424, 430, 446,449
 PARIAT, Monique, 347
 PARIDANS, Pascal, 149,151
 PARÍZEK, Lukáš, 233
 PARIZEL, Audrey, 514
 PARKER, Margot, 68, 92,93
 PARKKINEN, Sanna, 488
 PÄRKNA, Priit, 549
 PARLY, Florence, 219
 PARMENTIER, Marc, 358
 PARNIS, Silvio, 226
 PARPLIES, Kay, 345
 PARRAGA GIMENEZ, Aurora, 125
 PARTANEN, Jari, 234
 PARTL, Krešimir, 220
 PARTS, Juhan, 395,396
 PARVANOV(ПЪРВАНОВ),
 Krassimir(Красимир), 212
 PARVE, Liina, 249
 PASCHALIDIS, Paschalis, 379
 PAŞCU, Ioan Mircea, 37, 54, 72, 97, 107, 112,115
 PASCUAL OLAGUIBEL, Marina, 386
 PASCUA MATEO, Marta Carmen, 461
 PASERMAN, Ruth, 273
 PASHEV, Konstantin, 290
 PASINI, Rezio, 200, 201, 203,203
 PASQUI, Claudio, 521
 PASSANTE, Lara, 558
 PASSER, Jan, 384
 PASSERA, Anna, 512
 PASTERNAK, Jacek, 375
 PASTERNAK JØRGENSEN, Vibeke, 239,241
 PASTOR BORGONÓN, Blanca, 384
 PASTRE, Olivier, 558
 PÁSZTOR, Miklós, 434, 444,447
 PATAKI, Gábor Zsolt, 133
 PATANE', Sergio, 559
 PATER, Krzysztof, 440, 447,455
 PATERNOSTER, Yves, 355
 PATERNOSTER, Anne, 370
 PATERNOT, Claire, 374
 PATON, Andrew, 385,387
 PATON, William, 491
 PATOULIS, Georgios, 490
 PATRICIELLO, Aldo, 46, 82, 83, 104,119
 PATRONO, Andrea, 553
 PATSALIDES(ΠΑΤΣΑΛΙΔΗΣ),
 Christos(Χρίστος), 222
 PAUKOVIC, Nina, 514
 PAUL, Frank, 336
 PAULA, L., 554
 PAULI, François, 190
 PĂUNESCU, Teiu, 231
 PAUNIO, Elina, 380
 PAUWELS, Dirk, 394
 PAUWELS, Natalie, 306
 PAVEL, Emilian, 54, 79, 92, 100, 104,108
 PAVIĆ, Marko , 219
 PAVIĆ-ROGOŠIĆ, Lidija, 424, 440, 451,455
 PAVLIKKAS, Andreas, 424, 434, 444, 447,453
 PAVLOVA(ПАВЛОВА), Liliana (Лиляна), 212
 PAVLOVSKA, Bistra, 547
 PAVŁUTA-DESLANDES, Sanita, 238,243
 PAWLOWICZ, Jakub, 528
 PAXINO, Octav-Dan, 231
 PAYNE, Jiří, 68, 73,91
 PEARSON, Laura, 182, 183,184
 PEARSON, Patrick, 323
 PEARSON, Gosia, 347
 PECA, Viorel, 318
 PECCHI, Gianluca, 363
 PECHO, Peter, 383
 PECKA, Ales, 191
 PEČNIK, Damjana, 232
 PECORARO, Marco, 361
 PEDICINI, Piernicola, 69, 74, 81, 99, 106,117
 PEDICONI, Fabrizio, 157
 PEDREGOSA MALAGARRIGA, Enrique, 355
 PEDROSO, Anabela , 230
 PEEL, Jonathan, 427, 451,455
 PEERANI, Paolo, 316
 PĚES, Christian, 458
 PEETERS, Kris, 210
 PEETERS, Nancy, 328
 PEGADO LIZ, Jorge, 440, 444,453
 PEGAZZANO, Andrea, 183
 PEICA, Raluca-Lavinia, 387
 PEILLON, Vincent, 54, 73, 74, 109,110
 PEINADO LEBRERO, Francisco Javier, 557
 PEIPPO, Kimmo, 248
 PEJČINOVIĆ BURIĆ, Marija , 219
 PELAEZ JIMENO, Josefina, 157
 PELAYO, Gilles, 337
 PELEGRIN, Juan, 318
 PELIKÁNOVÁ, Irena, 382
 PELIN, Catrinel Irina, 177
 PELLA, Roberto, 492
 PELLEGRINI, Peter, 207,233
 PELLEGRINI, Mattia, 290,557
 PELLERIN-RUGLIANO, Caroline, 381
 PELLING, Erik, 495
 PELLIZZARI, Giancarlo, 393
 PELLIZZARI, Enrico, 559
 PELSSER, Sabine, 333
 PELTOMÄKI, Antti Ilmari, 290
 PELTONEN, Jaana, 364
 PELZ, Silvia, 34,175
 PELZL, Alexander, 380
 PEÑARANDA FERNANDEZ, Francisco, 537
 PENAS LADO, Ernesto, 321
 PENCH, Lucio, 286
 PENCHARD, Marie-Luce, 488
 PENDERS, Zaira, 382
 PÉNICAUD, Muriel, 219
 PENING, Andre, 358
 PENKOV(ПЕНКОВ), Војко(Бойко), 212
 PENNARTS-POUW, Mariëtte, 493
 PENNINGTON, Michael, 345
 PENNY, Martin, 308,554
 PENSART, Nathalie, 247
 PENTSI, Angeliki, 174
 PENTTINEN, Markus, 424, 435, 447, 451,455
 PEPIETTE, Zelig, 299
 PERALTA PALACIOS, Laura, 162
 PERCAN, Davor, 307
 PERDIKIS, Stavros, 156
 PEREGO, Luca, 329
 PEREIRA, Ana Carla, 296
 PEREIRA DE SA, Cristina, 349
 PEREIRA LAGOS, Bruno, 251
 PEREIRA MEALHA, Esperanca da
 Conceição, 384
 PERÉNYI, Zsigmond, 225
 PERERA CHRISTENSEN, Marc, 486
 PERES, Adrian, 332
 PERESSINI, Sonia, 366
 PERESTRELLO, Marcos, 230
 PEREYRA, Fabián, 546
 PEREZ ASINARI, Maria Veronica, 530
 PEREZ CAMPAGNE, Nathalie, 161
 PEREZ CANADO, Francisco, 341,341
 PÉREZ DE VEGA, Paloma , 521
 PEREZ ECHAGUE, Joaquin, 356
 PEREZ ESPIN, Manuel, 295
 PÉREZ FERRARAS, Susana, 548
 PÉREZ GARCÍA, David, 487
 PEREZ GUEVARA, Marisol, 330
 PÉREZ REQUEJO, Maria Concepción, 257, 257,260
 PEREZ VAN KAPPEL, Antonio, 381
 PEREZ VITORIA, Olga, 199
 PERIE MIGUEL, Walter, 325
 PERIGNON, Isabelle, 342
 PERILLO, Ezio, 383
 PERKAUSKIENE, Audrone, 405
 PERLI, Silver, 199
 PEROLAT, Michele, 329
 PERREAU DE PINNINCK, Fernando, 329
 PERRIN, Carole, 191
 PERRY, Joellen, 389
 PERRY; THE RT HON CLAIRE PERRY
 MP, Claire, 236
 PERŠAK, Anton, 232
 PERSDOTTER, Kristina , 234
 PERSICHELLI SCOLA, Roberta, 297
 PERSSON, Leif, 302
 PERSSON, Jesper, 521
 PESARESI, Nicola, 285
 PESCARU, Daniela, 231
 PESCE, Alessandra, 221
 PESCI, Patrizio, 458
 PESESSE, Olivier, 139,139
 PESONEN, Timo, 280
 PESSANHA, Jose, 331
 PESTA, Silvena, 337
 PETCU, Adriana, 231
 PETEK, Jasna, 490
 PETER, Georg, 315
 PETERLE, Alojz, 39, 46, 72, 82, 99, 101,117
 PETERS, Fabienne Suzanne Maria, 138
 PETERS, Tim Ulrich, 147
 PETERS, Eric, 272
 PETERSEN, Morten Helveg, 62, 82, 92, 98, 112,115
 PETERSEN, Volker, 430, 451,453
 PETERSEN, Per, 250
 PETERSEN, Karsten Uno, 467, 472, 499, 503,510
 PÉTERSONE-GODMANE, Ilze, 223
 PETERSONS, Andris, 160
 PETEVES, Efstathios, 314
 PETHKE, Ralph, 548
 PETIR, Marijana, 46, 82, 88, 93, 101,109
 PETIT, Pierre, 392
 PETIT, Thierry, 372
 PETKOV(ПЕТКОВ), Bisser(Бисер), 211
 PETKOV(ПЕТКОВ), Oleg(Олег), 212
 PETKOVA(ПЕТКОБА),
 Temenoujka(Темениужка), 212
 PETKOVA, Jivka, 280
 PETKOVA, Svetozara, 290
 PETRACHE, Marian, 495
 PETRAITIENĖ, Irena, 435, 447, 449,451
 PETRAITIS, Ernestas, 300
 PETRAS, Georgios, 514
 PETRAS, Nikolaos, 515
 PETRAUSKAITE, Gabriele, 157
 PETRAUSKIENĖ, Jurgita, 224
 PETRICCIONE, Mauro Raffaele, 302

PETRIDES(ΠΕΤΡΙΔΗΣ),
Constantinos(Κωνσταντίνος), 222

PETRO, Rita, 386

PETRONI, Emma, 155

PETROPOULOS, Georgios, 435, 449,455

PETROPOULOS(ΑΝΑΣΤΑΣΙΟΣ),
Anastasios(ΠΕΤΡΟΠΟΥΛΟΣ), 217

PETROVA(ΠΕΤΡΟΒΑ),
Marinela(Μαρινελα), 211

PETROVA(ΠΕΤΡΟΒΑ), Soultanka
(Султанка), 211

PETROVA, Victoria, 290

PETROVA, Doroteya, 555

PETROVICI, Andrei, 530

PETROVICOVA, Zuzana Monika, 302

PETROVITS, Dimitrios, 490

PETROVSKÁ, Miroslava, 145

PETRUCCI, Walter, 148,151

PETRUCCI, Mina, 160

PETSCHKE, Matthias, 292

PETTINAROLI, Mariapia, 558

PETTINATO, Carlo, 340

PETTINELLI, Carlo, 290

PETTINI, Alessandro, 143

PETUŠÍK, Jozef, 496

PETZOLD, Wolfgang, 514

PEYDRO AZNAR, Jorge, 307

PEYKER, Thomas, 401

PEYRO LLOPIS, Francisco, 125

PEZDIRC, Matevž, 544

PEZZINI, Antonello, 430, 451, 453,460

PEZZOLI, Corinne, 375

PFEIFER, Georg, 135

PFEIFFER, Ilona, 182

PFLUEGER, Stefan, 286

PHANTI(ΦΑΝΤΗ), Maria(Μαρία), 243

PHELAN, John Paul, 216

PHILANIOTOU, Katia, 299

PHILIBERT, Geraldine, 159

PHILIPONNET, Nicolas, 286

PHILIPP, Wolfgang, 333

PHILIPP, Marcel, 486

PHILIPPART, Bernard, 249

PHILIPPE, Édouard, 219

PHILIPPOT, Florian, 67, 74,94

PHILIPS, Olivier, 288

PIANA, Alessandro, 492

PICARD, Sylvie, 530

PICARELLA, Mario, 311

PICAVET, Sophie, 407

PICCAROLO, Alessia, 187

PICCHI, Guglielmo, 221

PICCINETTI, Jacopo, 512

PICCIOLI, Alessandro, 132

PICHELMANN, Karl, 288

PICIERNO, Pina, 54, 76, 85, 93, 98,
102,118

PICONE, Andrea, 200, 201, 202,203

PICULA, Tonino, 39, 54, 72, 87, 97,
104,105

PIE, Jan, 458

PIEBIAK, Łukasz, 228

PIECHA, Bolesław G., 39, 59, 75, 81, 86,
99, 103,117

PIELKE, Michael, 299

PIEPER, Markus, 46, 84, 85, 92, 111,120

PIÉPLU, Jean-Marc, 534

PIERDONATI, Costanza, 154

PIERGIOVANNI, Michele, 294

PIERINI, Jean-Bernard, 196

PIESIEWICZ-STEPNIEWSKA, Grazyna,
383

PIETIKÄINEN, Sirpa, 46, 78, 82, 94,116

PIETILA, Tero, 520

PIETKIEWICZ, Janusz, 430, 444,445

PIETRAS, Jarosław, 248

PIETRZAK, Tomek, 284

PIETSCH, Franz, 546

PIFFAUT, Henri, 293

PIFFERT, Karine, 161

PIGLIARU, Francesco, 478, 499, 508,510

PIGNATARO, Laura, 279

PIHELGAS, Rait, 486

PIISPA, Minna, 179, 179,182

PIJLS, Josephina, 314

PIKET, Vincent, 405

PIKNA, Miroslav, 399

PILAWSKI, Lech, 430, 444, 449,460

PILDEGOVIČS, Andrejs, 222

PILETTE, Alain, 247

PILI, Francesco, 379

PILKO, Simona, 281

PILLATH, Carsten, 246

PILLAY, Thomas Selby, 267

PILLET, Patrice, 328

PILOS, Spyridon, 398

PIMENTA LOPES, João, 67, 79, 86, 93,
113,115

PINA, Valerie, 179,180

PINELLI, Dino, 287

PINHO, Ana , 230

PINHO, Paula, 301

PINKOWSKI, Jakub, 547

PINTEA, Sorina, 230

PINTÉR, Michal, 458

PINTÉR, Sándor, 224

PINTO, Artur, 315

PINTO, Carlo, 341

PINTO DE SÁ, Carlos, 481, 501, 505,507

PINTO TEIXEIRA, José Manuel, 413

PIORKO, Iwona, 290

PIOTROWSKI, Mirosław, 59, 73, 87,118

PIOTROWSKI, Andrzej J. , 229

PIOVANELLI, Giancarlo, 516

PIOVESAN, Laura, 524

PIPLAT, Frank, 134,135

PIRAK, Dinko, 490

PIRES, Fátima, 390

PIRI, Kati, 54, 72, 92, 96, 98, 102,107

PIRINSKI(ΠΙΡΙΝΣΚΙ), Georgi(Георги),
55, 77, 79, 87,108

PIRNAY, Jean-Yves, 520

PIRON MÄKI-KORVELA, Helena, 395

PÎRVULESCU, Cristian, 440, 449,455

PISANI, Raymond, 373

PISANI, Jean-Marc, 407

PISUKE, Heiki, 367

PITERA, Julia, 46, 72, 77, 95, 103,
105,107

PITSIORLAS(ΣΤΕΡΓΙΟΣ),
Stergios(ΠΙΤΣΙΟΡΛΑΣ), 217

PITTARELLO, Filippo, 200, 200,203

PITTIONI, Nadine, 174

PIVEC, Aleksandra, 232

PLACCO, Agostino Valerio, 385

PLACÉ, Jean-Vincent, 474, 500, 504,505

PLACEK, Jiri, 249

PLAGA, Robert, 213

PLANAS HERRERA, Luis, 306

PLANAS PUCHADES, Luis, 218

PLÁNOVSKÝ, Ján, 372

PLAPPERT, Alexander, 241

PLATTEN, Nicholas, 248

PLATTER, Günther, 483

PLATTS, Mary, 176

PLAZA MESON, Ramona, 174

PLAZA MESON, Raquel, 182

PLAZONIĆ, Željko, 220

PLECITY, Jiri, 296

PLEGUEZUELO ALONSO, Manuel, 487

PLENKOVIĆ, Andrej, 206

PLENKOVIĆ, Andrej , 219

PLESNIAK, Krzysztof, 380

PLETIKOSA, Marija, 220

PLEWA, Jerzy Bogdan, 297

PLOCH, Wolfgang, 252

PLOMPEN, Arjan, 315

PLOSCEANU, Aurel Laurențiu, 424, 430,
453, 455,460

PLUMB, Rovana, 230

PLURA, Marek, 46, 79, 86, 101,104

POC, Pavel, 55, 76, 80, 98, 99, 116,120

POCHE, Miroslav, 55, 73, 77, 83, 107,116

POCHEC-PILIPAVICIUS, Katarzyna, 383

POCHETTINO, Nicola, 524

POČIVALŠEK, Zdravko, 232

POČIVAVŠEK, Jakob Krištof, 435, 444,
447, 453,460

PODGOREAN, Miron, 179,180

PODGORŠEK, Marjan, 232

PODNIECE, Zinta, 296

PODRAZA, Zbigniew, 480, 499, 503,505

POERSCH, Regina, 471, 499, 503,510

POETTGEN, Jochen, 281

POGAČAR, Peter, 232

POGACNIK, Marjan, 463,517

POGÁCSÁS, Tibor, 225

POGLIANI, Silvia, 196

POHJANKOSKI, Pekka, 379

POHLEN, Marie-Christine, 181

POHLMANN, Marina, 183,183

POHLMANN, André, 548

POINELLI, Mauro, 298

POINSIGNON, Pierre, 524

POIRSON, Brune, 219

POKKI, Saara Elsa Kaarina, 180

POKORNÁ JERMANOVÁ, Jaroslava, 470,
500, 506,507

POKORNY, Adam, 296

POLAKIS(ΠΑΪΛΟΣ), Pavlos(ΠΟΛΑΚΗΣ),
217

POLČÁK, Stanislav, 46, 82, 87, 114,116

POLEIKIS, Darius, 355

POLES, Christopher, 181

POLICAR, Radek , 213

POLJIČAK, Ivica, 220

POLO LLAVATA, Francisco de Paula, 218

POLOMÉ, Vincent, 548

POLTORAK, Nina, 383

POLYZOU, Foteini, 161

POLZER, Peter, 204

POMIEŃSKI, Mariusz, 397

POMMIER, Patrick, 204

POMOELL-SEGUROLA, Jutta, 339

PONCELET, Jean-Pierre, 349

PONDELEK, Ursula, 191

PONGA, Maurice, 46, 74, 87,103

PONORAN, Silviu, 495

PONTA-BREITENSTEIN, Valerie, 559

PONTHIEU, Eric, 461

PONZ, Fernando, 403

POP, Ion, 458

POP, Corina Silvia, 231

POP, Mihaela, 244

POPA, Răzvan, 55, 76, 84, 91, 100,113

POPA, Corina Daniela, 183

POPA, Valentin, 230

POPA, Nicolae Liviu, 231

POPA, Flavius, 538

POPELKOVÁ, Hana, 435, 447,449

POPENS, Normunds, 325

POPESCU, Oana-Alexandra, 160

POPESCU, Daniela-Ioana, 180,181

POPOTAS, Costas, 385

ΡΟΡΟΝ(ΡΟΠΟΝ), Anguel(Ангуел), 212

POPOV, Alexander, 514
 POPOVA, Sonia, 183,183
 POPOWSKI, Maciej, 338
 POPTCHEVA, Eva-Maria Alexandrova, 122
 POREBA, Tomasz Piotr, 58, 85, 87, 107, 108, 114, 114,119
 POREJSKI, Jarek, 363
 PORKSEN, Jan, 486
 POROJANOV(ПОРОЖАНОВ), Roumen (Румын), 212
 PORRES, Beatriz, 461
 PORRETTA, Alessia, 156
 PORTER, Martin, 458
 PORTER, Liam, 201, 202,203
 PORTER, Dominic, 402
 PORTERO ZUNIGA, Concepcion, 167,168
 PORTOCARERO, Herman, 414
 PORZIO, Giorgio, 407
 POSITION, Vacant, 518
 POSLUSZNA, Anna Maria, 162,163
 POSPÍŠIL, Jiří, 46, 84, 93, 104,111
 POST, Soraya, 55, 73, 91, 96,114
 POST, Marika, 241
 POST, Henk, 353
 POTÁPI, Árpád János, 225
 POTENZA, Alberto, 361
 POTISEK, Klemen, 232
 POTOCKI, Jean-Dominique, 523
 POTOČNIK, Andreja, 483, 500, 507,510
 POTOMS, Gerrit, 149
 POTOR, Dănuț Alexandru, 231
 POTOTSCHNIG, Alberto, 533
 POULLET, Corentin, 382
 POURQUIER, Jean-Paul, 474, 498, 503,508
 POVEJSIL, Martin, 238,241
 POWER, Myles, 201, 202,202
 POWER, Peter, 274
 POWER, Aoife, 384
 POWER, John, 461
 PÖYSTI, Hannu, 250
 POZO LOPEZ, Carolina, 531
 POZZOBON, Orietta, 181
 PRADINES, Marie-Hélène, 352
 PRÆSTEGAARD, Martin, 213
 PRAET, Peter, 388,388
 PRANCKEVICIUS, Arnoldas, 283
 PRAPIESTYTĚ, Deimilė, 380
 PRATOLONGO, Luigiandrea, 402
 PRATS, Lluís, 296
 PRATS MONNE, Xavier, 332,333
 PRAWDA, Marek, 283
 PRECHAL, Alexandra, 380
 PREDÁ, Cristian Dan, 46, 72, 74, 93, 94, 96, 110,118
 PREISING, Carmen, 322
 PREISS, Ildikó, 394
 PREK, Miro, 382
 PREKEVICIUS, Nerijus, 143
 PRESA, Silvano, 358
 PRETE, Luca, 380
 PRETZELL, Marcus, 70, 79, 84, 100,110
 PREUß, Gabriele, 55, 82, 85, 94, 101,101
 PREVEZANOS, Dimitrios, 490
 PREVOT, Maxime, 210
 PRIANO, Milvia, 126
 PRIBAZ, Donatella, 130
 PRICE, Stephen, 374
 PRICOLO, Benedetta, 513
 PRIEDE, Liene, 250
 PRIEDITIS, Martins, 342
 PRIGENT, Olivier, 395
 PRILIDIS, Konstantinos, 557
 PRINCE, Keith Anthony, 489

PRIOLLAUD, François-Xavier, 488
 PRIOTEASA, Ion, 482, 499, 503,507
 PRIŠČAN, Slavko, 490
 PRISTA, Luisa, 292,557
 PROCTER, John, 59, 81, 88, 90, 92, 104,116
 PRODANOV(ПРОДАНОВ), Nikolai(Николай), 212
 PRODE, Patrizia Maria, 136
 PROENÇA, Vítor, 494
 PROK, Beatrix, 177
 PROMELLE, Ludovic, 401
 PRONK, Carin, 390
 PRONOLD, Florian, 215
 PROST, Thierry, 308,555
 PROTAR, Anne, 157
 PROULT, Christophe, 311
 PROUST, Franck, 46, 75, 86, 112,118
 PROUT, Sian, 304
 PROVIAS ARBETOVA, Klaudia, 157
 PRPIĆ, Katica, 220
 PRUESSMANN, Olaf, 246
 PRUNA, Raluca, 342
 PRUNARU, Cristina, 380
 PRUY, Claudia, 365
 PRZYBYL, Anna, 141
 PRZYBYLSKI, Cezary, 494
 PUECH D'ALISSAC, Arnold, 430, 450,453
 PUFAN, George, 394,396
 PUFFER, Jean-Christophe, 383
 PUGLIA, Massimiliano, 379
 PUGLIESE, Giovanni, 240,242
 PUGNA, Alexandru, 231
 PUIG I FERRER, Ximo, 467, 473, 499, 507,510
 PUIGPELAT VALLS, Jose, 290,557
 PUKONEN, Mailis, 538
 PULCH, Michael, 419
 PULKKINEN, Esa, 410,410
 PUNSET, Carolina, 62, 82, 83,118
 PURCAREA, Octavian, 297
 PURDEA, Titus, 348
 PURICELLA, Pietro, 396
 PURLYS, Egidijus, 224
 PURSER, Steve, 533
 PŪTA, Martin, 470, 498, 507,508
 PUTRA, Edgars, 223
 PUXEU ROCAMORA, Josep, 430, 451,455
 PUZZOLO, Virginia, 558
 PYRAGIS, Rolandas, 134

Q

QUAEDVLIEG, Winand, 430, 451,453
 QUARANTA, Claudio, 129
 QUAREZ, Christophe, 435, 453,455
 QUART, Anne, 471, 499, 503,507
 QUENNET-THIELEN, Cornelia, 215
 QUEROL CARCELLER, Cristina, 374
 QUERTON, Isabelle, 181
 QUEST, Stephen, 326
 QUEST, Susanne, 526
 QUEVEDO, Francisco, 523
 QUEYRANNE, Jean-Jack, 489
 QUICK(ΤΕΡΕΝΣ-ΣΤΕΝΣΕΡ-ΝΙΚΟΛΑΟΣ), Terens-Spencer-Nikolaos(KOYIK), 217
 QUILLE, Gerrard, 131
 QUINCE, Gary, 421
 QUINN, Mette Koefoed, 303
 QUINTANA, Ramón, 393
 QUISTHOUDT-ROWOHL, Godelieve, 46, 73, 75, 96, 113,117

R

RAAB, Heike, 471, 499, 506,508
 RAAB; DOMINIC RAAB MP, Dominic, 236
 RACHEL, Thomas, 215
 RACHET, Jean-Michel, 381
 RACKOW, Ulrike, 251
 RACLET, Arnaud, 382
 RACTLIFFE, Daniel, 135,135
 RACZ, Nikoletta, 374
 RACZKIEWICZ, Zbigniew, 373
 RÁCZNÉ SZOKE, Ildikó, 390
 RADECKA-MOROZ, Katarzyna, 395
 RADEV(РАДЕВ), Emil(Емил), 46, 90, 92, 98, 100, 111,120
 RADEV, Dimitar, 389
 RADEV(РАДЕВ), Valentin (Валентин), 211
 RADEV, Stefan, 469, 498, 503,508
 RADEVA, Boryana, 525
 RADIŠAUSKIENĖ, Eglė, 223
 RADLEY, Matthew, 379
 RADOŠ, Jozo, 62, 72, 86, 97, 104,105
 RADOUX, Jacques, 380
 RADTKE, Dennis, 46, 79, 84, 112,119
 RADU, Gabriela, 184,185
 RADU, Ion, 231
 RADU, Razvan Petru, 372
 RĂDULESCU, Mircea, 394
 RAES, Jean-Pierre, 288
 RAEVENS, Bénédicte, 530
 RAFALSKA, Elżbieta, 227
 RAFFAELLI, Fulvia, 290
 RAFFEGEAU-SEINE, Pascale, 159,166
 RAGHER, Luisa, 402
 RAGUCKIENĖ, Jūratė, 224
 RAHDERS, Ralf, 331
 RAHMATULLOZODA, Erkinkhon, 262
 RAHUOJA, Margus, 304
 RAINOLDI, Alessandro, 313
 RAITTINEN, Eija, 398, 398,399
 RAJAN, Oliver, 553
 RAJAN, Sanjoy, 524
 RAJEWSKY, Alice, 554
 RÁKOSSY, Balázs, 225
 RALPH, Michael, 325
 RAMAT, Jean-Hervé, 346
 RAMBAUD, Christian, 322
 RAMBAUD, Bernard, 409
 RAMET, Stéphanie, 384
 RAMÍREZ FUEYO, Ana, 246
 RAMIREZ VELA, Ana, 334
 RAMLJAK, Branka, 220
 RAMON JARRAUD, Helena, 540
 RAMOS, Carlos, 440, 449,453
 RAMOS, Célia, 230
 RAMPAL, Agnès, 489
 RAMPONI, Viviane, 144
 RAMSAYER, Olivier, 535
 RANCANE-ABARTE, Iveta, 368
 RANGEL, Paulo, 40, 73, 93, 106,110
 RANIERI, Antonio, 543
 RANTALA, Merja, 350
 RAOS, Marinko, 513
 RAPAILLE, Lionel, 522
 RAQUET, Michel, 198
 RASA, Agnija, 300
 RASETTI, Diego, 361
 RASI, Guido, 536
 RAŠI, Richard, 233
 RASMUSSEN, Anders, 191
 RASMUSSEN, Carsten, 326
 RASNAČS, Dzintars, 223
 RASSADI-SEIFFERT, Jasmin, 164
 RASSAT, Alain, 548
 RATAS, Jüri, 206,215

RATCHFORD, Robin, 340
 RATHE, Jeroen, 327
 RATHJE, Michael, 327
 RATSO, Signe, 312
 RAUCH, Emmanuel, 396
 RAUNEMAA, Pirkko, 440, 447, 451,455
 RAUSI, Madis, 398, 398,399
 RAUSZER, Sophie, 195
 RAVET, Kevin, 380
 RAVNIK, Branko, 440, 447, 451,453
 RAY, Catherine, 272
 RAYM, Maxim, 188,188
 RAZAALY, Irchad, 403
 READMAN, Guy, 535
 REAL, Laura, 188
 REALE, Maurizio, 424, 427, 447,450
 REAY, Donna, 534
 REBEGA, Laurențiu, 59, 87, 88, 94,101
 REBELO, João Paulo, 230
 REBELO, Paula, 365
 REBENDER, Georges, 535
 RECALDE, Jean, 248,248
 RECALDE LANGARICA, Lucia, 320
 RECHARD, Daniele, 133
 REDA, Julia, 63, 83, 85, 90, 113,116
 REDING, Jean-Claude, 435, 444, 447, 449,460
 REDONDO BACAICOA, Iván, 218
 REDONNET, Denis, 341
 REDSTEDT, Anna, 462,516
 REECE, Matthew, 248
 REEPALU, Ilmar, 466, 482, 499, 508,510
 REGAN, Eugene, 381
 REGNER, Evelyn, 55, 80, 90, 94, 100, 103,114
 REICHERT, Bernd, 309,557
 REICHLING, Caroline, 385
 REICHSTEIN, Ruth, 196
 REID, Julia, 69, 81, 87,99
 REIDERMAN, Paul, 249
 REIFENRATH, Philipp, 126, 126, 126, 126, 127,127
 REIG RODRIGO, Roberto, 332
 REIJNDERS, Eduard, 147, 147,147
 REIJNEN, Jeroen, 192
 REILLY, Patricia, 274
 REIMANN, Matthias, 327
 REIMON, Michel, 64, 72, 79, 90, 110, 111,111
 REINARD, Leonard, 524
 REINE, Inga, 383
 REINESCH, Gaston, 388,389
 REINHART, Simone, 198
 REINHART, Wolfgang, 486
 REINSALU, Urmas, 215
 REINTKE, Terry, 64, 79, 87, 93, 104,105
 REIRS, Jānis, 223
 REIS, António, 373
 REIS CONDE, Jaime, 345
 REISER, Birgit, 329
 REISS, Siegmund, 361
 REITANO, Elena, 286
 REITER, Korbinian, 379
 REITERER, Michael, 414
 REITHER, Susanne, 180
 REIZNIECE-OZOLA, Dana, 222
 REJDYCH, Joanna, 188, 188,189
 REJNHOLD JØRGENSEN, Anne, 547
 REMACLE, Virginie, 161
 REMACLE, Jacques, 335,560
 REMEIKKA, Darius, 223
 REMPEZ, Karina, 531
 REMY, Céline, 383
 RENČELJ, Gorazd, 232
 RENIE, Eléonore, 250
 RENNER-LOQUENZ, Brigitta, 295
 RENNPFERDT, Peter, 390
 RENSTRÖM, Yoomi, 482, 499, 506,507
 RENTMEISTER, Beatrice, 515
 RENTSCHLER, Oliver, 272
 RENUIT, François, 122,123
 REPASKÝ, Miloslav, 483, 500, 503,507
 REPPLINGER, Karl-Peter, 128
 REPS, Mailis, 216
 REQUEJO PAGES, Juan Luis, 381
 REQUENA, Antonio, 563
 RESCHINI, Elisa, 195
 RESMINI, Olivier, 251
 RETTORE, Luca, 151,152
 RÉTVÁRI, Bence, 225
 REUMERMAN, Renella, 382
 REVAULT D'ALLONNES BONNEFOY, Christine, 55, 85, 92, 115,120
 REVÉREAU, Jean-Luc, 519
 REVEST, Pierre, 178
 REVILL, Nicholas, 361
 REVIRIEGO GORDEJO, Francisco, 334
 REVOLTELLA, Debora, 518
 REXHA, Claudia, 383
 REYMOND, Olivia, 559
 REYMONDET-COMMOY, Jean-Pierre, 401,418
 REYNDERS, Anne-Françoise, 531
 REYNDERS, Didier, 210
 REYNDERS, Christian, 392
 REYNERS FONTANA, Carlota, 319
 REYNOLDS, Christopher, 558
 REZKI, Leila, 380
 RHEIN, Hans, 301
 RIANO, Sonia, 253
 RIBÁNYI, József, 466, 477, 498, 508,510
 RIBARITS, Thomas, 523
 RIBAS DE REYNA GAY, Jose Ramon, 410
 RIBAU ESTEVES, José, 481, 498, 508,510
 RIBBE, Lutz, 440, 451,453
 RIBEIRO, Sofia, 46, 79, 88, 112,113
 RIBEIRO, Pedro, 546
 RIBEIRO, Teresa, 229
 RIBEIRO, Jacqueline, 313
 RIBELE, Marta, 136
 RIBERA D'ALCALA, Riccardo, 128
 RIBERA RODRÍGUEZ, Teresa, 218
 RIBIČ, Vilim, 435, 444, 447,455
 RIBOT IGUALADA, Josep Maria, 125
 RICCA, Eric, 140
 RICCALTON, Carol, 372,372
 RICHARDS, Megan, 301
 RICHARDSON, Murielle, 528
 RICHTER, Jochen, 142
 RICHTER, Ján, 233
 RICHTER, Kaspar, 276
 RICKEN, Stefanie, 181
 RIDDY-ODOWD, Francesca, 408
 RIDOLFI, Roberto, 344
 RIDOŠKO, Jaroslav, 233
 RIEDL, Felicitas, 524
 RIEGER, Franz, 486
 RIEKELES, Georg, 285
 RIEMENSCHNEIDER, Rolf, 318
 RIEMER, Gerhard, 427, 447, 449,460
 RIEMKE, Klaus, 389
 RIENDA CONTRERAS, María José, 218
 RIES, Frédérique, 62, 75, 77, 81, 99,108
 RIES, Isolde, 486
 RIESGO ARNALDO, Julio, 310
 RIGHI STEELE, Elena, 311
 RIGÓ, Konrád, 233
 RIGUELLE, Joël, 484
 RIHOVSKY-HOFFMEISTER, Hana, 197
 RIISAGER, Merete, 214
 RIJSBERMAN, Michiel, 493
 RIKKERT, Anne-Marie, 551
 RIMAC, Josipa, 220
 RIMŠA, Giedrius, 223
 RIMŠEVIČS, Ilmārs, 388,389
 RINALDI, Niccolò, 131
 RINALDI, Sarah, 339
 RINALDI, Giuseppe, 478, 499, 508,510
 RINALDI, Roberto, 513
 RÎNDUNICĂ, Adrian Marius, 231
 RING, Michael, 216
 RINGOU, Niovi, 343
 RINGROSE, David, 319
 RINKĒVIČS, Edgars, 222
 RINTA, Kaija, 250
 RIOCHET, Diana, 528
 RIPOLL, Antoine, 134
 RIQUET, Dominique, 60, 84, 85, 116,116
 RISBERG, Anders, 522
 RISLAKKI, Marja, 239,245
 RISO, Stephanie, 285
 RISSMANN, Sven, 486
 RISTE, Tomas, 482, 499, 506,510
 RISTELÄ, Pekka, 435,449
 RISTORI, Dominique, 300
 RITCHIE, Neil, 361
 RITOLA, Veijo, 348
 RITTER, Martina, 174
 RITTER, Peer, 294
 RIVASI, Michèle, 64, 81, 84,99
 RIVASSEAU, François, 406
 RIVELLINI, Matteo, 522
 RIVERO CARMENA, Concepcion, 159
 RIXI, Edoardo, 221
 RIZEA, Roxana Silvia, 174
 RIZZA, Pier Giuseppe, 165, 171, 171, 171,173
 RIZZO, Benjamin, 440, 444, 447,449
 RIZZO, Massimiliano, 187,188
 RIZZO, Didier, 373
 RIZZOTTO, Paola, 366
 ROBERT, Didier, 474, 498, 503,506
 ROBERT, Gwenaél, 526
 ROBERT, Romain, 530
 ROBERTS, Gareth, 395
 ROBIJNS, Dirk, 391
 ROBINO, Elisabeth, 563
 ROBINSON, Nirina, 398
 ROBINSON, Linda, 489
 ROBLES FERNÁNDEZ, Margarita, 218
 ROBSON, Ellen, 126, 127, 127, 127, 127, 127,127
 ROCA IGLESIAS, Antonio, 525
 ROCA MORENO, Mauricio, 370
 ROCCA, Anna-Lucia, 193
 ROCHA, Sónia, 463,517
 ROCHA TRINDADE, Paulo, 512
 ROCHEFORT, Robert, 62, 79, 90, 110,111
 ROCHE RAMO, José Manuel, 440, 451,455
 RODERT, Ariane, 424, 440, 443,449
 RODIN, Siniša, 380
 RÖDING, Karin, 234
 RODRIGUES, Maria João, 49, 79, 79, 116,117
 RODRIGUES, Liliana, 55, 87, 90, 93, 96,110
 RODRIGUES, Adrien, 175
 RODRIGUES, Maria de Lurdes, 399
 RODRIGUES CASTE, Joao, 356
 RODRIGUEZ CASTELLANOS, Lourdes, 523
 RODRIGUEZ DE LAS PARRAS, Isidoro, 398
 RODRIGUEZ GALINDO, Blanca, 342

RODRÍGUEZ PALENZUELA, Diego, 390
RODRÍGUEZ-PIÑERO FERNÁNDEZ, Inmaculada, 55, 75, 84, 86, 103,113
RODRIGUEZ VICO, Manuel, 123
RODUST, Ulrike, 55, 86, 89,114
RODZIEWICZ, Bogna, 512
ROEBLING, Georg, 362
ROEDER, Marc, 369
ROEGER, Werner, 288
ROELANTS, Joris, 250
ROELS, Wim, 279
ROEYEN, Bart, 193
ROGALEWSKI, Adam, 435, 449,455
ROGALSKA, Marzena, 291,291
ROGÁN, Antal, 224
ROGER, Christine, 247
ROGER, Denis, 552
ROGERS, Linda, 251
ROGERSON, Mark, 395
ROGGI, Alessandro, 229
ROGIN, Bogdan, 191
ROGOWSKI, Dariusz , 228
ROHDE, Jens, 62, 86, 88, 91,105
ROHDE, Eva, 373
ROHDE, Lars, 389
ROHEN, Mechthild, 318
ROIG LINANA, Gemma, 155,172
ROIRANT, Jean-Marc, 440, 449,455
ROKAS, Michalis, 408
ROKAVEC, Franci, 483, 498, 503,506
ROKOS, Volker, 360
ROLAND, Jean-Éric, 251
ROLAND, Dominique, 535
ROLIN, Claude, 46, 79, 87,121
ROLIN, Frédérique, 379
ROLLER, Elisa, 322
ROLLO, Maria Fernanda, 230
ROMAN, Cosmin, 543
ROMAN ENESCU, Ruxandra, 349
ROMÁN JASANADA, Antonio, 473, 498, 504,506
ROMANO, Manuel, 284
ROMANO, Andrea, 555
ROMANOWSKI, Rafał, 229
ROMAY-LOPEZ, Cristina, 540
ROMERO REQUENA, Luis, 278
ROMIC, Mirna, 380
ROMMERTS, Marcel, 305,556
RONAYNE, Mark, 385
RONCHI, Francesco, 174
RONDINELLA, Vincenzo, 316
RONDINELLI, Daniela, 423
RONIG, Sonja, 176
RÖNNMARK, Marie-Louise, 495
RONSTROM, Robert, 514
ROOS, Ton, 389
ROOS, Dirk, 524
ROOSELAER, Hans, 254
ROOVERS, Koen, 529
ROPÉ, Bronis, 64, 87, 88, 107,107
ROPERO MANCERA, Ramón, 487
RÖPKE, Oliver, 435, 444,447
ROQUES, Christian, 353
ROSA, Domenico, 345
ROSAS, Allan, 379
ROSATI, Dariusz, 39, 46, 78, 85, 100, 106,113
ROSCA, Daniela, 305
ROŞCA, Ciprian Lucian, 231
ROSCAM ABBING, Friso, 534
ROSCH, Wolfgang, 385
ROSEMARY, Natacha, 383
ROSENBOHM, Katja, 540
ROSENKRANZ, Veronique, 142,143
ROSENOW, Kerstin, 298
ROSETA, Inès, 511
ROSINAS, Robertas, 240,243
ROSINSKA, Inga, 131
ROSS, Gerhard, 396
ROSS, Verena, 542
ROSS, Shane, 216
ROSSETTI, Alberto, 139
ROSSETTO, Federico, 134
ROSSI, Stefania, 545
ROSSI, Marc, 149
ROSSI, Kimmo, 320
ROSSI, Dario, 376
ROSSI, Federico, 462
ROSSI, Enrico, 478, 499, 506,507
ROSSI-AZVEDO, Liisi, 352
ROSSIGNOL, Olivier, 531
ROSSIGNOL, Stéphan, 474, 498, 504,508
ROSSION, Stéphanie, 241
ROSSLEIN, Ulrich, 124
ROSTAGNO, Massimo, 390
ROŞU MAREŞ, Claudiu Sorin, 231
ROSWALL LJUNGGREN, Annelie, 234
ROTH, Michael, 214
ROTTER, Roberto, 375
ROTTI, Claudio, 430, 447,455
ROUAM, Natacha, 399
ROUBAUD, Pierre, 557
ROUBINEAU, Ragnheidur, 251
ROUBY, Arielle, 183, 184,184
ROUCH, Pauline, 277
ROUDIE, François, 412
ROUHANA, Khalil, 317
ROUILLON, Christophe, 474, 498, 504,507
ROULAND, Olivier, 369
ROULET, Arnaud, 252
ROUSE, Harvey, 304
ROUSSANOV, Deyan, 383
ROUSSINOVA(РУСИНОВА), Zornitsa (Зорница), 211
ROUX, François, 238,241
ROUX, Philippe, 333
ROVIRA ADALID, Mireia, 193
ROVIRA VIDAL, Ana, 151
ROWAN, Linda, 289
ROWLANDS, Stuart, 525
ROŽEN, Tomaz, 496
ROZENBURG, Rob, 337
ROZIÈRE, Virginie, 55, 84, 91, 94, 100, 115,119
ROZSA, Judit, 297
RUÀ, Savino, 328
RUAS, Fernando, 39, 46, 75, 87, 113,115
RUBACH, Claudia, 160
RÜBIG, Paul, 47, 74, 75, 76, 83, 105,119
RUBINACCI, Leopoldo, 341
RUBIN DE CERVIN, Almoró, 324
RUBIO, Juan Ramón, 548
RUCYTE, Dovile, 199, 200, 201, 201,203
RUDAITIS, Nerijus, 223
RUDD; THE RT HON AMBER RUDD MP, Amber, 235
RUDKA, Martyna Jadwiga, 165,172
RUDZITE, Guna, 191
RUDZKYTE, Rasa, 180
RUEDA BUESO, Amparo, 138, 138,138
RUETE, Matthias, 275
RUFAS QUINTANA, Jose Luis, 133
RÜFFER, Rasmus, 391
RUFFOLO, Ortensia, 249
RUGGIU, Patricia, 372
RUGIRA, Amandin, 267
RUHRMANN, Katrin, 127
RUIJTERS, Herald, 304
RUIZ, Maria Teresa, 142
RUIZ CALAVERA, Genoveva, 339
RUIZ DE LA TORRE, Rafael, 149,150
RUIZ GARCÍA, Eduardo, 398
RUIZ HUÉLAMO, Pilar, 185,185
RUJIOU, Razvan, 520
RUMÍ IBÁÑEZ, María Consuelo, 218
RUMMEL, Dieter, 369,369
RUNGE-METZGER, Artur, 303
RUNGE NIELSEN, Poul, 138
RUOHONEN-LERNER, Pirkko, 59, 78, 84, 100, 111,112
RUOKYTÉ-JONSSON, Liana, 224
RUONALA, Marko, 245
RUPNIK, Marjana, 364
RUPP, Christina, 137
RUPPRECHT, Holger, 486
RUS, Ioana, 275
RUS BASSIT, Mateja, 376
RUSCH, Moritz, 284
RUSCHER, Eric, 286
RUSCONI, Carlo, 547,547
RUSNOK, Jiří, 389
RUSSELL, Sarah Elizabeth, 489
RUSSO, Pietro, 394,397
RUSSO, Simona, 183
RUSSO, Maria Cristina, 312
RUSU, Sabina, 435, 444,451
RUSZ, Peter, 175
RUSZ, Harry Alex, 243
RUTE, Maive, 313,313
RÜTH, Alexandra, 379
RUTHEMEYER, Eckhard, 467, 471, 498, 504,506
RUTTE, Mark, 207,227
RÜTTGERS, Heike, 522
RUUTU, Olli, 552
RUYSS, Philippe, 408,408
RYAN, Sam, 175
RYAN, Eoin, 195
RYAN, Dermot, 274
RYAN, John-F, 333
RYAN, Michael, 418
RYAN, Jacinta, 520
RYBACKI, Rafal, 522
RYS, Andrzej Jan, 332
RZEPECKI, Przemyslaw, 459
RZEWUSKA-WALIGORA, Maria, 369

S

SAADAOU, Zahouani, 327
SAAR, Indrek, 215
SAARIKKO, Annika, 233
SAARILAHTI, Ilkka, 247
SAASTAMOINEN, Salla, 343
SABADELL, José António, 417
SABAITIENĖ, Lina, 223
SABANADZE, Natalie, 258
SABATIER, Nicolas, 309
SABATINI, Giovanni, 430, 444,447
SABBATUCCI, Pierfrancesco, 151
SABBIONI, Secondo, 123
SABEV, Momchil, 329
SABEVA, Daniela, 364
SABINSKI, Vasil, 411
SACK, Annabelle, 199
SACRÉDEUS, Birgitta, 495
SACRISTAN SANCHEZ, Irene, 362
SADAUSKAS, Kestutis, 306
SADECKAS, Darius, 223
SADIKOGLU, Neva, 512
SADOŚ, Andrzej, 239,244
SADOWSKI, Marcin, 557
ŠADURSKIS, Kārlis, 223
ŠADŽIUS, Rimantas, 395, 397,397

SAFJAN, Marek, 380
SAFTA, Marieta, 231
SAFUTA, Jacek, 136,136
SAGREDO FERNANDEZ, Miguel Angel, 273
SAHEL, Benjamin, 392
SAID, Amanda, 156,157
SAĪD, Omar Abdi, 264
SAĪFI, Tokia, 47, 73, 74,109
SAILIS, Carla, 125
SAINT AUBIN, Bertrand, 350
SAINTOT, Valérie, 389
SAINT RAYMOND, Agnès, 536
SAJGO, Apor, 512
ŠAKALYTĖ, Gintarė, 224
SAKAŘOVA, Dana, 459
ŠAKINIENĖ, Andžela, 492
SAKKERS, Ewoud, 294
SAKORAFΑ(ΣΑΚΟΡΑΦΑ), Sofia(Σοφία), 39, 66, 72, 84, 94, 97, 101, 103, 109,114
SAKOVÁ, Denisa, 233
SALAC, Jaroslav, 521
SALAFRANCA SANCHEZ-NEYRA, Juan Manuel, 164, 171,172
SALAFRANCA SANCHEZ-NEYRA, José Ignacio, 47, 73, 75, 77,100
SALAGNAC, Catherine, 204
SALAPIĆ, Josip, 220
SALAS MORENO, Maria Jose, 531
SALCEVIČS, Leonīds, 479, 500, 508,510
SALESTRAND, Jan, 234
SALI, Beytula, 469, 500, 503,504
SALIERA, Simonetta, 478, 499, 504,506
SALIERNO, Francesca, 201,201
SALINI, Massimiliano, 47, 83, 85, 100, 110,117
SALIS-MADINIER, Franca, 435, 444,449
SALL, Iina Marjaana, 417
SALLEO, Carmelo, 390
SALLES, Olivier, 358
SÄLLSTRÖM, Marie, 495
SALMGRIEZIS, Girts, 168
SALMI, Harri, 547,547
SALOMON, Jean-François, 352
SALOŃ, Marián, 233
SALONEN, Eija, 528
SALOU, Gerard, 391
SALSI, Angelo, 307,557
SALTER, Stephen, 129
SALUSTRI, Claudia, 408
SALVAI, Matteo, 325
SALVELLI, Chiara, 34
SALVINI, Matteo, 221,221
SAMB KASLOVA, Laura, 352
SAMCOVA, Lucie, 402
SAMECKA, Martyna, 155
SAMM, Ulrich, 430, 451,453
SAMOILĂ, Bogdan, 231
SAMU, Tamás Gergő, 490
SAMUELSEN, Anders, 213
SAMYN, Laurent, 563
SAN BASILIO PARDO, Carlos, 218
SANCHEZ, Eva-Maria, 342
SANCHEZ, Pedro, 206
SANCHEZ AIZPURÚA, Irene, 523
SANCHEZ AMILLATEGUI, Fernando, 201
SANCHEZ AMOR, José Ignacio, 218
SANCHEZ-BENEDITO GASPARG, Antonio, 417
SANCHEZ CALDENTEY, Lola, 67, 74, 75, 113,116
SANCHEZ-CALERO GUILARTE, Natalia, 364
SANCHEZ GARCIA, José Maria, 383
SANCHEZ LOPEZ, Marian, 531
SANCHEZ MORIANO, Josefina, 181
SÁNCHEZ MUÑOZ, Ángel Luis, 487
SANCHEZ OZOLS, Christopher, 152,152
SANCHEZ PÉREZ-CASTEJÓN, Pedro, 218
SANCHEZ PRIETO, Irene, 176
SANDER, Anne, 47, 78, 80, 100, 114,115
SANDLER, Peter, 340
SANDRIN, Luigi, 552
SANDU, Mihaela-Alice, 158
SANDU, Eugen, 168
SANDU, Leontina, 354
SANFILIPPO, Salvatore, 551
SANGQU, Baso, 260,263
SANGUINETI, Emanuele, 201, 202, 202,203
SAN JOSÉ I BUENAVENTURA, Jordi, 487
SANMARTÍN, Fulgencio, 371
SANT, Alfred, 55, 76, 78, 100, 106,112
SANTAMA-PATSALIDES(ΣΑΝΤΑΜΑ-ΠΑΤΣΑΛΙΔΟΥ), Marianna(Μαριάννα), 222
SANTAMARIA OLIVERA, Veronica, 191
SANTAMATO, Sandro, 305
SANTANGELO, Vincenzo, 222
SANTARSIERO, Vito, 492
SANTINI, Fabien, 299
SANTINI, Nicola, 523
SANTONI, Marjut, 518
SANTORINIOS(NEKTAPIOΣ), Nektarios(ΣΑΝΤΟΠΙΝΙΟΣ), 217
SANTOS, Elsa, 193
SANTOS, Pedro Nuno, 229
SANTOS, Paulo Jose, 327
SANTOS, Paulo, 494
SANTOS SILVA, Augusto, 229
SANZ CARLAVILLA, Pedro Luis, 487
SANZ ESCORIHUELA, Jesus Miguel, 419
SANZ REDRADO, Beatriz, 362
ŠAPOKA, Vilius, 223
SARAGIOTIS, Panagiotis, 254
SARAN, Deo, 265
SARAZIN, Laurent, 345
SÂRBU, Daciana Octavia, 55, 80, 88, 89, 93, 99, 117,118
SARDELLI, Giancarlo, 525
SARGENTINI, Judith, 64, 74, 91, 96, 98, 120,121
ŠARKIĆ, Bojan, 256
SARRABEZOLLES, Nathalie, 474, 499, 503,506
SARRÓ IPARRAGUIRRE, Gabriel, 440, 451,455
SARVAMAA, Petri, 47, 76, 77, 92, 106,112
SARYUSZ-WOLSKI, Jacek, 71, 94,107
SASSOLI, David-Maria, 37, 55, 85,103
SATA, Viktor, 162,170
SATCHEVA(САЧЕВА), Denitsa (Деница), 212
SATTA, Valeria, 514
SATTAF, Hussein, 557
ŠATŪNAS, Simonas, 224
SAUDARGAS, Algirdas, 47, 83, 90, 107,108
SAUDE, Mariana, 353
SAUGMANDSGAARD ØE, Henrik, 381
SAURA GARCÍA, Pedro, 218
SAUZE-VANDEVYVER, Nathalie, 298
SAVAGE, Bernard, 418
SAVAZZI, Erica, 512
SAVIGNY, Geneviève, 440, 447,451
SAVIN-BOSSIERE, Nina, 382
SAVONA, Paolo, 221
SAVOURET, Pascal, 534
SAYED, Bethan Maeve, 489
SAŁEK, Paweł, 228
SAŁUGA, Wojciech, 494
SBARCIOG, Florin Adrian, 355
SCAFFIDI-ARGENTINA, Francesco, 313
SCALZO, Antonio, 492
SCANDIZZO, Sergio, 525
SCANNAPIECO, Dario, 518
SCANNELL, Michael, 333
SCARAMUCCI, Gabriele, 256,259
SCARAMUCCI, Alain, 382
SCARAPICCHIA, Lucrezia, 174
SCARASCIA MUGNOZZA, Maria Beatrice, 159
SCATASTA, Monica, 524
SCATOZZA, Graziano, 375
SCEBBA, Graziella, 251
SCHAAKE, Marietje, 62, 73, 75, 96, 111, 111,111
SCHAAAL, Catherine, 152
SCHACKIS, Daniela, 390
SCHACKMANN-FALLIS, Karl-Peter, 430, 444,447
SCHAEDEL, Anne, 323
SCHAFFHAUSER, Jean-Luc, 70, 72, 74,97
SCHALBROECK, Ivo, 408
SCHALDEMOSE, Christel, 55, 82, 84, 99, 105,115
SCHALIN, Fredrik, 383
SCHALLY, Hugo-Maria, 306
SCHANDA, Tamás János, 225
SCHAPER, Christoph, 391
SCHAPS, Jens, 299
SCHARFENBERGER, Heike, 486
SCHARF-KROENER, Claire, 362
SCHATZ, Felix, 383
SCHAUMANS, Patrick, 512
SCHAUSBERGER, Franz, 468, 498, 504,506
SCHAUSS, Marc, 385,387
SCHAUVLIEGE, Joke, 210
SCHEELE, Martin, 299
SCHEFFER, Michiel, 493
SCHEIRSEN, Sabine, 368
SCHELFHOUT, Mark, 297,297
SCHELLEKENS, Pierre, 273
SCHELLING, Piet, 251
SCHEMBRI, Silvio, 226
SCHENK, Torben, 174
SCHENK, Barbara, 380
SCHENNEN, Detlef, 547
SCHEPERS, Herve, 327
SCHERBAUM, Martin, 371
SCHERRER, Heinz, 287
SCHEUER, Andreas, 214
SCHIAPPA, Marlène, 219
SCHIAVI, Roberto, 390
SCHIAVO, Leonardo, 248
SCHIEFFER, Martin, 336
SCHILDT, Ursula, 548
SCHILLEROVÁ, Alena, 212
SCHILTHUIS, Gijs, 297
SCHIMA, Bernhard, 278
SCHINAS, Margaritis, 280,280
SCHIRDEWAN, Martin, 67, 78, 85,100
SCHIRMANN, Jean-Louis, 392
SCHLAEGER, Wolfgang, 339
SCHLEIN, Elly, 55, 74, 92, 94, 100, 103,104
SCHLESINGER, David, 463,516
SCHLOESSLEN, Pascal, 293
SCHLÜTER, Bernd, 440, 444,449
SCHMACHTENBERG, Rolf, 215
SCHMALTZ, Cornelius, 310
SCHMID, Eleonora, 543

SCHMID, Harald, 342
SCHMIDLE, Carmen, 514
SCHMIDT, Claudia, 47, 77, 85, 87, 118, 278,379
SCHMIDT, Peter, 435, 450,455
SCHMIDT, Wolfgang, 215
SCHMIDT, Burkhard, 288
SCHMIDT, Szabolcs, 343
SCHMIDT, Kristian, 418
SCHMIDT, Werner , 524
SCHMIDT, Per Martin, 558
SCHMIDT-FABER, Claudius, 207
SCHMIDT-GERDTS, Matthias, 289
SCHMIED, Frédéric, 384
SCHMIT, Romain, 459
SCHMIT, Nicolas , 224
SCHMITT, Pierre, 384
SCHMITT, Michael, 198,520
SCHMITT, Diane, 273
SCHMITZ, Peter, 371,371
SCHNEEBERGER, Doris, 389
SCHNEIDER, Étienne, 224
SCHNEIDER, Romain, 224
SCHNEIDER, Anne, 379
SCHNEIDER, Michael, 467, 471, 497, 504,510
SCHNEIDER, Martina, 548
SCHNEIDER-DI ROCCO, Ingrid, 150
SCHNICHELS, Dominik, 361
SCHNOPFHAGEN, Richard, 520
SCHNYDERS, Fabrice, 167
SCHOBESBERGER, Wolfgang, 297
SCHOFER, Bettina, 278
SCHOEMANN, Isabelle, 275
SCHOENWOLF, Sandra, 283
SCHOEPS, Miriam, 192
SCHOFIELD, Robert, 522
SCHOLZ, Helmut, 67, 73, 75, 93, 112,117
SCHOLZ, Marie Noelle, 163
SCHOLZ, Olaf, 214
SCHOLZE, Philine, 197
SCHOMAKER, Astrid, 307
SCHOMBURG, Bernd, 253
SCHONARD, Pascal, 122
SCHONBERG, Soren, 275
SCHÖNLAU, Justus, 511
SCHÖPFLIN, György, 47, 73, 90, 93, 97, 106,120
SCHOUTEN, Carola, 227
SCHRAMBÖCK, Margarete, 227
SCHRAUT, Christl, 518
SCHRECK, Stefan, 333
SCHREIBER, Kristin, 291
SCHREIJER-PIERIK, Annie, 47, 81, 88, 89,106
SCHREMSER, Roman, 392
SCHRÖDER, Detlef, 544
SCHRÖDER, Anna, 193
SCHROECKER, Doris, 312
SCHROEDER, Maximilian, 130
SCHROEDER, Christoph, 135
SCHROEDER, Katja, 172
SCHROEDER, Holger, 339
SCHROYEN, Rudy, 550
SCHUBERT, Aurel, 393
SCHUEBEL, Dirk, 405
SCHUELTKE, Brunhilde, 278
SCHULMEISTER, Philipp, 133
SCHULTE, Markus, 272
SCHULTE, Reinhard, 310
SCHULTE, Jochen, 486
SCHULTZ, Philippe, 356
SCHULTZ-NIELSEN, Erik, 249
SCHULZ, Stefan, 128
SCHULZ, Gerhard, 215
SCHULZE, Sven, 47, 80, 83, 95, 110,119
SCHULZE, Svenja, 214
SCHULZE, Wilfried, 535,535
SCHULZE-HOLLMEN, Jutta, 132
SCHULZ-GREVE, Willi, 298
SCHUMANN, Lars, 410
SCHUSTER, Joachim, 55, 75, 80, 102,119
SCHUSTER, Frank, 518
SCHÜTTE, Georg, 215
SCHUTTPELZ, Karin, 196
SCHWAB, Andreas, 47, 79, 84, 103,105
SCHWAB, Klaus, 247
SCHWAB, Ursula, 461
SCHWABBAUER, Hannelore, 369
SCHWALBACH, Peter, 302
SCHWANDER, Kirsten, 352
SCHWANNECKE, Holger, 440, 444,447
SCHWARCZ, Juraj, 383
SCHWARTZ, Arnaud, 440, 451,453
SCHWARZ, Andreas, 359,359
SCHWARZELÜHR-SUTTER, Rita, 215
SCHWEISGUT, Hans Dietmar, 414
SCHWEMMER, Johannes, 561
SCHWENG, Christa, 424, 427, 444, 447,539
SCHWETZ, Mario, 124
SCHWIERS, Joachim, 385
SCHWIMANN, Irmfried, 291
SCHWIMANN, Lukas, 461
SCHWINNINGER-LADAK, Rehana, 320
SCHYNS, Marie-Martine, 211
SCIARRINO, Valeria, 373
SCICLUNA, Colin, 405
SCICLUNA, Edward, 226
SCIROCCO, Alfonso, 462
SCOGNAMIGLIO, Giuseppe, 376
SCOPPIO, Maria Elena, 328
SCORDAMAGLIA, Andreas, 383
SCORTARIU, Anca, 280
SCOTT, Laurie, 204
SCOTTÀ, Giancarlo, 70, 84, 91, 107,111
SCOTT CATO, Molly, 64, 78, 88, 100, 114,115
SCRIBAN, Alain, 337
SCRIBAN-CUVELIER, Natacha, 159
SEARS, David, 430, 449,453
SEBASTIANI, Cristiano, 311
SEBASTIO, Alessandro, 284
SÉBERT, Franck, 325
SEČÍK, Ivan, 233
SEDEFOV, Roumen, 546
ŠEDIVÁ, Viera, 213
SEDLATSCHEK, Christa, 539,539
SEEHOFER, Horst, 214
SEEUWS, Didier, 246
SEFCOVIC, Maros, 269
ŠEFIC, Boštjan, 232
SEGGERS, Marianne, 327
SEGUINOT, Marc, 374
SEGURA SOCIAS, Jaume, 414
SEGURO SANCHES, Jorge, 230
SEHNALOVÁ, Olga, 55, 84, 86, 108,119
SEIBERT, Steffen, 215
SEIFERT, Juliane, 215
SEISER, Herwig, 483
SEKÁČ, Pavel, 213
SELIMOVIC, Jasenko, 62, 80, 84, 93, 105, 105,107
SELLAR, Peter, 380
SELLIER, Guillaume, 197
SELLIN, Jaroslav, 229
SELMAYR, Martin, 275
SEMJÉN, Zsolt, 224
SEMRAU, Jakub, 184,185
SENČAR, Miran, 496
SENDRA, Fernando, 246
SENK, Daniela, 137
SENKAROVA, Lenka, 380
SENKOVIĆ, Petra, 393
SENRA RODRÍGUEZ, Maria Lidia, 67, 88,89
SEPPANEN, Paivi, 517
SEPPÄNEN, Päivi, 463
SEQUEIRA, Keith, 275
SERAFIM, Georgeta, 321
SERAFIN, Piotr, 207
SERASSIO, Laura, 514
SERBAN, Madlen, 545
SERBANESCU, Viorel, 367
SERENO, Marco, 252
SERLET, Katelijn, 250
SERNAGIOTTO, Remo, 59, 89, 90, 106,110
SERONT, Xavier, 341
SERRA, Fernanda, 375
SERRA ARIAS, Ricardo, 430, 451,455
SERRANO, Pedro, 406
SERRÃO SANTOS, Ricardo, 55, 88, 89, 113, 113,114
SERVIDA, Andrea, 319
SERVOZ, Michel, 284
SESTITO, Mario, 158
SESZTÁK, Miklós, 224
SESZTÁK, Oszkár, 477, 498, 503,507
SETTEMBRI, Pierpaolo, 304
SEYCHELL, Martin, 332
SEYCHELL, Reuben, 366
SEYMOUR, Jill, 69,85
SGARBI, Frederic, 312
SGOUROS, Ioannis, 476, 499, 506,508
SGRITTA, Francesca, 555
SHAHSAVAN ERIKSSON, Roya, 379
SHAKESPEARE, David, 489
SHAPCOTT, William, 249,250
SHARMA, Madi, 430, 449,455
SHARMA; ALOK SHARMA MP, Alok, 237
SHARPE, Dee, 475, 501, 503,506
SHARPSTON, Eleanor, 380
SHAW-BARRAGAN, Maria, 522
SHEEHAN, Eileen, 379
SHEEHY, John, 289
SHEIL, Sarah, 132
SHEKARABI, Ardalan, 234
SHIELDS, Mary, 491
SHORT, Michael, 145,145
SIAMPANOPOULOS, Konstantinos, 196
SIANI, Giuseppe, 393
SIATERLI, Christina, 295
SIATRAS, Spyridon, 354
SIBIAN, Ionuț, 440, 449,455
SIBILIA, Carlo, 221
SIDDIG ALI, Mutrif, 268
SIEBERT, Christian, 333
SIECKER, Martin, 435, 444,451
SIEGL, Julian, 274
SIEKIERSKI, Czesław Adam, 38, 47, 79, 87, 113,117
SIEMERS, Haitze, 301
SIERRA, Silvia, 520
SIEVERS, Marc, 284
SIGGS, Harvey, 475, 501, 503,508
SIGL, Viktor, 483
SIGMUND, Anne-Marie, 459
SIGNES DE MESA, Juan Ignacio, 383
SIGNORE, Stefano, 345
SILL, Jörgen, 184
SIILANARUSK, Kadri, 376
SIKOROWSKA, Magdalena, 181
SIKOW-MAGNY, Catharina, 301
SILBERG, Uno, 472, 500, 503,510

SILBERHORN, Thomas, 215
 SILEIKAITE, Neringa, 182
 SILICKI, Krzysztof, 229
 SILIÑA, Evika, 223
 ŠILJEG, Mario, 220
 SILLA, Olivier, 304
 SILVA, Carlos, 435, 447,449
 SILVA, Francisco, 440, 451,455
 SILVA, Jaime, 289
 SILVA, Ana Sofia, 359
 SILVA DE LAPUERTA, Rosario, 379
 SILVA MENDES, Marta, 352
 SILVA MENDES, Pedro, 357
 SILVANO, Anna-Maria, 375
 SILVA PEREIRA, Pedro, 55, 75, 78, 92, 115,119
 SILVEIRA DA CUNHA, Patricia, 130,130
 SILVEIRA REIS, Alda, 246,263
 SILVONEN, Torsti, 392
 SIMANTIRAKI, Polyxeni, 154
 SIMBRÃO DE CARVALHO, Maria Elizabeth Augusto, 263
 SIMEON, Anne-Catherine, 356
 SIMEONI, Gilles, 489
 SIMEONOV(СИМЕОНОВ), Valeri (Валери), 211
 SIMICSKÓ, István, 224
 SIMITSIS, Konstantinos, 490
 SIMM, Michael, 552
 SIMM, Marion, 247
 SIMMONDS, David, 475, 501, 504,510
 SIMON, Peter, 55, 77, 87, 100, 109,109
 SIMON, Siôn, 55, 80, 92, 93, 110,117
 SIMON, Roland, 546
 SIMON, Zoltan, 185, 186,186
 SIMON, Yvonne, 321
 SIMON, Anne-Claire, 384
 SIMON, Gábor, 490
 SIMON, Niloofar, 548
 SIMONIN, Denis, 335
 SIMONIS, Isabelle, 211
 SIMONNET, Patrick, 403,416
 SIMON SAIZ, Carlos, 253
 SIMONSEN, Marie, 295
 SIMOVA, Elena, 559
 SIMPSON, Geoffrey, 397
 SIMSON, Kadri, 215
 SINCLAIR, Janette, 353
 SINGH, Amarjite, 435, 444,447
 SINGHOFEN, Axel, 197
 SINKEVIČIUS, Mindaugas, 223
 SIOLI, Lucilla, 317
 SIPALA, Floriana, 336
 SIPIĽÁ, Juha, 207
 SIPIĽÁ, Juha, 233
 SIPKO, Juraj, 440, 445, 447,455
 SIPOS, Laszlo, 204
 SIPPEL, Birgit, 56, 80, 91, 98, 110,110
 ŠÍR, Jiří, 213
 SIRACUSA, Elisabetta, 274
 ŠIRHALOVÁ, Martina, 430, 449, 453,455
 SIRI, Armando, 221
 SIROVEC, Saša, 368
 SISÄTTÖ, Matilda, 182
 SITAROVÁ HRUŠECKÁ, Monika, 459
 SITKA, Sylwia, 330
 SJÖLANDER, Erica, 459
 SKACANIOVA, Katarina, 364
 SKACKOV, Sergej, 367
 SKAKELJA, Neda, 298
 SKALIOTIS, Michail, 348
 SKARJA, Daniel, 559
 SKEEN, Toni, 555
 SKERRA, Verena, 364
 SKIBA, Leszek, 229
 SKIBNIEWSKI, Leszek, 364
 SKINNER, Tom, 142
 SKINNER, Joy-Ann, 264
 SKOBEL, Tadeusz, 229
 SKOCKOVA, Martina, 373
 SKOG, Karolina, 234
 SKOLIMOWSKA, Marta, 563
 SKORDAS, Thomas, 318
 SKÓRNIK, Aleksander, 523
 SKOURLETIS(ΠΑΝΑΓΙΩΤΗΣ), Panagiotis(ΣΚΟΥΡΛΕΤΗΣ), 217
 ŠKRABALO, Marina, 440, 445, 449,455
 ŠKRABALO, Mato, 238,242
 ŠKRIPEK, Branislav, 58, 91, 94, 108,110
 ŠKRLEC, Davor, 64, 81, 84, 87, 102,113
 SKRZYPEK, Marcin, 188
 SKUJA, Ilona, 386
 SKURATOWICZ, Agnieszka, 285
 SKURKIEWICZ, Wojciech, 228
 SKUSEVIČIUS, Darius, 224
 SKUZA, Sebastian, 228
 SKVERNELIS, Saulius, 223
 SLAPNIK, Tadej, 232
 SLATER, Donald, 381
 SLAVOV, Georgi, 484
 SLAVOVA, Dilyana, 424, 441, 451,453
 SLEATH, William, 277
 SLEPICKOVA, Hana, 514
 SLEURS, Elke, 210
 ŠLEZAK, Hrvoje, 220
 SLINGENBERG, Yvon, 303
 SLOB, Arie, 227
 SLOMINSKA, Dominika, 375
 SLOOTJES, Rene, 276
 SLOOTWEG, Eduardus, 142
 SLOTBOOM, Outi, 286
 SLUIJTERS, Willibrordus, 326
 SMAIHI, Monique, 554
 ŠMATKO-ABAZA, Viktorija, 295
 SMEDEBY, Anna, 377
 SMEJKAL, Martin, 386
 SMERKOLJ, Alenka, 232
 SMET, Pascal, 211
 SMETS, Jan, 388,389
 SMETS, Frank, 390
 SMETS, Carine, 145
 SMICEKOVA, Michaela, 143
 SMIT, Mark, 251
 SMIT, Lara, 530
 ŠMITE, Inta, 398
 SMITH, Alyn, 64, 72, 110,111
 SMITH, Graham, 528
 SMITH, Andrew, 539
 SMITH, Mark, 142
 SMITH, Cameron, 188,189
 SMITH, Nicole, 339
 SMITH; CHLOE SMITH MP, Chloe, 235
 SMITS, Robert-Jan, 284
 SMOLE, Jože, 424, 427, 445, 449,455
 SMOLÍKOVÁ, Petra, 213
 SMOLKOVÁ, Monika, 56, 87, 90, 104,108
 SMRDELJ, Robert, 483, 498, 504,510
 SMRŽ, Vladislav, 213
 SMULDERS, Ben, 272
 SMYK, Katarzyna, 207
 SMYTH, Michael, 441, 445,447
 SMYŁA, Joachim, 494
 SNEL, Menno, 227
 SNELS, Tom, 275
 SNIJDERS, Koenraad, 140
 SNITER, Kristian, 394
 SNOY, Anne-Lucie, 379
 SOARES, Mário, 435, 451,455
 SOARES, Rita, 514
 SOBKOW, Dariusz Artur, 202,202
 SOBOTTA, Christoph, 380
 SOBRAL, Hugo, 403
 SÖDER, Annika, 234
 SODER HIGGINS, Marie, 373
 SODERHOLM, Monika, 367
 SOETE, Paul, 430, 449,453
 SOEWARTA, Stina, 282
 SOFIDIS, Urszula, 423
 SÓGOR, Csaba, 47, 80, 91, 115,119
 SOINI, Timo, 233
 ŠOJDROVÁ, Michaela, 47, 80, 90, 93, 96, 101,105
 SOKOLOVA, Andzelika, 255, 255,256
 SOLANO, Pilar, 521
 SOLDEVILA FRAGOSO, Santiago, 383
 SOLÉ, Jordi, 64, 72, 76, 94, 96, 100,101
 SOLE ANDRES, Juan Ignacio, 152
 SOLERE, Thierry, 474, 498, 504,507
 SOLLI, Petra, 191
 SOLOFOSON, Faniry, 165,172
 SOLOMON, Olga, 332
 ŠOLTES, Igor, 64, 73, 84, 95, 103,104
 SOLTÉSZ, Miklós, 225
 SOLTYK, Robert, 281
 SOLTYS, Marcin, 343
 SÓLYMOS, László, 233
 SOMERS, Joseph, 316
 SOMERS, Bartolomeus (Bart), 467, 468, 500, 504,508
 SOMMER, Renate, 47, 73, 81, 101,104
 SOMMER, Reet, 151
 SOMOGYI, Zoltán, 341
 SOMVILLE, Yves, 441, 451,455
 SONDEREGGER, Harald, 484
 SONDERMANN, Ulrich, 331
 SONESSON, Carl Johan, 495
 SONKODI, Balázs, 225
 SONMEREYN, Thierry, 351,351
 SONNEBORN, Martin, 71, 73, 90,119
 SONNENSCHNEIN, Richard, 354,354
 SONNINO, Giorgio, 330
 SOOS-PETEK, Istvan, 143
 SORENSEN, Lars Vind, 123
 SORENSEN, Flemming, 137
 SORENSEN, Bjarne Moller, 142
 SORG, Kaja, 168
 SORIA MACHADO, Miguel, 357
 SORIA RAMIREZ, Antonio, 314
 SORIE, Ibrahim, 267
 SÖRMUS, Roomet, 441, 445, 451,453
 SORO, Stefano, 291
 SORTIKOS, Nikolaos, 386
 SORU, Renato, 56, 78,108
 SOŠNIERZ, Dobromir, 71, 72, 84,116
 SOSNOWSKI, Sławomir, 480, 498, 506,508
 SOTA VERDIÓN, Juan José, 487
 SOTIRCHOS, Ilias, 375
 SOUFFLOT DE MAGNY, Renaud, 280
 SOUKA, Irene, 350
 SOUKUP, Karl, 295
 SOULAS, Petros, 490
 SOURMELIS, Petros, 341
 SOUSA, João, 390
 ŠOVA, Lucian, 230
 SOVČIK, Zdenko, 250
 SPADAFORA, Vincenzo, 221
 SPAHN, Jens, 214
 SPALLETTA, Alessandra, 423
 ŠPÁNIK, Stanislav, 233
 SPANO, Despina, 318
 SPARTANSKI, Georg, 484
 SPATHARIS, Demos, 295
 SPATOLISANO, Maria-Francesca, 421
 SPATOLISANO, Maria Francesca, 345

SPEICH, Mark, 471, 498, 504,507
 SPEIGHT, Paul, 307
 SPEISER, Michael Alexander, 129
 SPELDOORN, Olivier, 382
 ŠPENGA, Andrej, 232
 SPIELMANN, Dean, 383
 SPIEZIA, Filippo, 544
 SPILLANE, Ciaran, 360
 SPINACI, Gianluca, 512
 SPINANT, Dana, 324
 SPINDELEGGER, Margit, 397
 SPINEANU-MATEI, Octavia, 384
 SPINELLI, Barbara, 66, 92, 92, 106,109
 SPIRLET, Patrick, 402
 SPIRTZIS(ΧΡΗΣΤΟΣ),
 Christos(ΣΠΙΡΤΖΗΣ), 217
 SPITERI SHAW, Anton Joseph, 180
 SPITZER, Harald, 351
 SPOKIENE, Vitalija, 366
 SPOLC, Martin, 323
 ŠPORAR, Boštjan, 248,260
 ŠPORAR, Primož, 441, 445, 449, 455,460
 SPRAGG NILSSON, Imse, 441, 449,455
 SPRENGER, Joachim, 148
 SPRINGHETTI, Daniele, 555
 SPULBER, Maria, 558
 SPYRAKÍ(ΣΠΥΡΑΚΗ), Maria(Μαρία), 47,
 84, 87, 101,116
 SPYRIDON, Spyros, 476, 498, 504,509
 ŠRÁMEK, Ivo, 213
 SRDIC, Snezana, 530
 SRŠEŇ, Radim, 485
 STABEL, Ute, 176
 STADLER, Matthias, 468, 499,504
 STAES, Bart, 64, 77, 82, 99, 109,112
 STAFFINI, Pasquale, 519
 STAFFORD, Paul, 397
 STAGELL, Wivica, 462
 STAGHOUWER, Henk, 493
 STALHAMMAR, Johan, 395
 STALINS, Philippe, 312,556
 STAMATI, Katerina, 513
 STAMATOPOULOS, Panayotis, 291
 STAMM, Uwe, 287
 STAMM, Bernard, 379
 STAMPA, Nikita, 291
 STAN, Marinel, 410
 STANCANELLI, Paolo, 279
 STANCIC, Zoran, 282
 STANCIKAS, Alvydas, 291
 STANDLEY, Andrew, 417
 STANĚK, Antonín, 213
 STANESCU, Felicia, 324
 STĂNESCU, Paul, 230
 STANEVICIUS, Mantas, 383
 STANICEK, Branislav, 514
 STANICIC, Violeta, 136
 STANIECKI, Wiktor, 406
 STANISHEV(СТАНИШЕВ),
 Sergei(Сепрей), 56, 76, 91, 101,108
 STANKOV(СТАНКОВ), Jetcho(Жечо), 212
 STANKOVSKI, Vlatko, 255
 STANTCHEV, Branimir, 319
 STANTIČ, Cveto, 459
 STANTON, David, 216
 STAPEL-WEBER, Silke, 349
 STAPPER, Thilo, 383
 STARBATTY, Joachim, 59, 75,79
 STARE, Darko, 232
 STAREVA, Mina, 309
 STARK, Christine, 398
 STAROSTIN, Magdalena, 134
 STAS, Bruno, 369
 STATHAKIS(ΓΕΩΡΓΙΟΣ),
 Georgios(ΣΤΑΘΑΚΗΣ), 217
 STAUDENMAYER, Dirk, 343
 STAUFFER, Suzanne, 327
 STAUSBOLL, Hans, 345,345
 STAVRINIDES, Stavros, 466, 469, 499,
 506,510
 STAWIARSKI, Jarosław, 228
 STEBERNAK, Lidija, 232
 STEC, Andrej, 383
 STECKO, Małgorzata, 250
 STEEN, Michael, 389
 STEENBERGEN, Myriam, 185,186
 STEENHAUT, Sonja, 181
 STEENMANS, Chris, 540
 ȘTEFAN, Viorel, 230
 ŠTEFANEC, Ivan, 47, 76, 84, 96, 100,
 107,118
 STEFANI, Erika, 221
 ŠTEFANIĆ, Goran, 240,242
 STEFANIK, Jozef, 367
 STEFANOV, Dimitar, 386
 STEFANOV, Mihail, 394
 STEFANOWICZ, Nathalie, 323
 STEFFENS, Rainer, 514
 STEFFENS, Frank, 535
 ŠTEFLOVÁ, Alena, 213
 STEIKUNAS, Nerimantas, 536
 STEIN, Andréas, 343
 STEINHOEGL, Werner, 318
 STEINLEIN, Stephan, 215
 STELBACZKY, Tibor, 240,243
 STELMOKAITE, Karolina, 198
 STELPSTRA, Tjisse, 493
 STEMITSIOTIS, Loukas, 296
 STENGG, Werner, 319
 STENIER, Jean-Marie, 125
 STENLUND, Lina, 166, 167,172
 STENSON, Enda, 477, 500, 503,508
 STENSTRÖM, Mikael, 391
 STENSTRÖM, Oscar, 234
 STĘPIEŃ, Witold, 480, 498, 508,510
 STĘPKOWSKA, Urszula Maria, 341
 STERCK, Julien, 381
 STESENS, Guy, 247
 ŠTĚTINA, Jaromír, 47, 72, 92, 97, 108,108
 STEURER, Anton, 349
 STEVENS, Helga, 57, 80, 91, 98, 119,120
 STEVENS, Dominique, 364
 STEWART, Rob, 475, 499, 503,510
 STEWART, RORY STEWART OBE MP,
 Rory, 236
 STEWART-DAVID, Julia, 347
 STIHLER, Catherine, 56, 79, 84, 105,113
 STINGA, Oana, 512
 STINKA, Juris, 222
 STIPRAIS, Eduards, 418
 STIRBAT, Liviu, 308
 STOCKMANS, Dirk, 356
 STOEV, Georgi, 427, 445, 453,460
 STOIAN, Madalina Georgiana, 164
 STOICA, Călin, 244
 STOJAN, Dare, 430, 447, 451,453
 STOJKOVSKI, Ljupče, 398
 STOKELJ, Ciril, 136
 STOLOJAN, Theodor Dumitru, 47, 78,
 84,120
 STOLZ, Wolfgang, 395
 STONČAITIS, Algirdas, 223
 STONE, Sarah, 196
 STORRIE, Donald, 545
 STORTI, Dante, 546
 STORUP, Kim, 395
 STORZ, Gesa, 199
 STOTZ, Rüdiger, 387
 STOURNARAS, Yannis, 388,389
 STOVLBAEK, Hans, 278
 STOWELL, Jane Rowena, 178
 STOYANOV(СТОЯНОВ), Todor(Тодор),
 211
 STOYANOV(СТОЯНОВ),
 Evgueni(Евгени), 211
 STOYANOV, Dimo, 513
 STOYCHEV, Teodor, 136
 STOYKOV, Hristo, 521
 STRACCA, Livio, 391
 STRACHE, Heinz-Christian, 227
 STRACHINESCU OLTEANU, Magdalena
 Andreea, 321
 ŠTRAFELA, Tina, 244
 STRAGIER, Joos, 275
 STRANDÅS, Karin, 234
 STRANDHÅLL, Annika, 234
 STRANGE, Alwyn, 164
 STRASSER, Monika, 129
 STRASSER, Romain, 155, 156,172
 STRASSER, Christian, 301,557
 STRATIS(KONZTANTINOS),
 Konstantinos(ΣΤΡΑΤΗΣ), 217
 STRAUB, Roland, 389
 STRAUCH, Nicolas, 196
 STRAUSS, Robert, 291
 STRAUTINA, Ineta, 462,516
 STRAUTMANIS, Gundars, 427, 445, 447,
 453,460
 ŠTRAVS PODLOGAR, Eva, 232
 STREDÁK, Anton, 233
 STRIDE; THE RT HON MEL STRIDE MP,
 Mel, 235
 STRIMAITYTĖ, Audronė, 381
 STRMOTA, Marin, 220
 STRNIŠA, Tanja, 232
 STROHMEIER, Rudolf, 371
 ŠTROMAR, Predrag, 219
 STROMSKY, Bruno, 279
 STROOSNIJDER, Marinus, 313,313
 STROPPE, Lutz, 215
 STRÖTER, Meike, 391
 STROUHAL, Jaroslav, 213
 STROUZAS, Constantin, 559
 STRUB, Andreas, 246
 STRUGAŁA, Dariusz Antoni, 480, 500,
 503,508
 STRUGL, Michael, 468, 498,508
 STRUK, Mieczysław, 480, 498, 503,510
 STRUNCOVA, Tereza, 530
 STRUZIK, Adam, 467, 480, 498, 508,510
 STRYJECKI, Marcin, 367
 STRZASKA, Anna, 405
 STUART, Roger, 520
 STUART; GRAHAM STUART MP,
 Graham, 236
 STUBB, Alexander, 518
 STUBBE, Michel, 392
 STÜBGEN, Michael, 215
 STUCKMANN, Peter, 318
 STUDENER, Werner, 389
 STUDENT, Thomas, 459
 STUDNIČNÁ, Lucie, 424, 435, 445,455
 STUDSGAARD, Henrik, 213
 STUER, Jan, 253,253
 STUGER, Olaf, 70, 82, 87, 105,112
 STÜMKE, Uwe Sebastian, 194
 STUTZMANN, Alexandre, 130,130
 STYLIANIDES(ΣΤΥΛΙΑΝΙΔΗΣ),
 Christos(Χρήστος), 270
 STYLIANOU(ΣΤΥΛΙΑΝΟΥ),
 Olympia(Ολυμπία), 222
 STØJBERG, Inger, 213
 SUARDI, Simona, 201,203
 SUARDI, Massimo, 272
 SUAREZ, JUAN, 548

- SUBHAN, Christopher, 276
 SUCHA, Vladimir, 313
 SUCIU, Serban, 516
 SUDA, Bogna, 178
 SUGAR, Kamil, 526
 SUGG; BARONESS SUGG CBE, Elizabeth, 237
 ŠUICA, Dubravka, 47, 72, 82, 94, 98, 105,113
 SUKLES, Urmas, 472, 500, 503,504
 SUKOVA, Andriana, 295
 SULCIENE, Jurate, 147
 SÜLE, Katalin Elza, 430, 451,453
 SULEIMANOVA, Karina, 513
 SULÍK, Richard, 59, 77, 84,119
 ŠULIN, Patricija, 47, 76, 77, 86, 104,115
 SULKANEN, Timo, 142
 SULLINGS, Nicole, 194
 SULOCKI, Thaddee, 535
 SULON, Marc, 337
 SUNAK; RISHI SUNAK MP, Rishi, 236
 SUNDBERG, TOMMY, 411
 SUNDELIUS, Lynn Kristin, 161,162
 SUNINA, Danika, 379
 SUORTTI, Antti, 327
 SUPERTI, Valentina, 289
 SURACE, Maria Grazia, 384
 SURAN, Nicolas, 242
 SURINX, Ute, 176
 SURKOS, Ivan, 414
 SUROWSKA, Emilia, 208
 SURPLYS, Giedrius, 223
 SUSI, Kaupo, 250
 SUSKO, Boris, 233
 SÜTTERLIN-WAACK, Sabine, 486
 SUTTON, Michelle, 272
 SUURNAKKI, Sari, 294
 ŠVÁBY, Daniel, 380
 SVANSTRÖM ANDERSSON, Therese, 234
 SVARC, Jiri, 296
 SVEDLING, Eva, 235
 ŠVEJNA, Ivan, 233
 SVENDSTRUP, Tina, 358
 SVENNINGSSEN, Jesper, 384
 SVENSSON, Erik, 430, 445,451
 SVENSSON, Charlotte, 234
 SVOBODA, Pavel, 38, 47, 86, 90,104
 SWALES, John, 364
 SWEENEY, John, 397
 SWEENEY, James, 361
 SWEENEY, Fergus, 536
 ŚWIDA, Anna, 252
 SWIEBODA, Pawel, 285
 SWINBURNE, Kay, 59, 77,112
 SWINNEN, Ingrid, 249
 SWITALSKI, Piotr Antoni, 412
 SYKORA, Juraj, 254
 SYLIKIOTIS(ΣΥΛΙΚΙΩΤΗΣ), Neoklis(Νεοκλής), 39, 65, 80, 83,109
 SYLLA, Ousmane, 265
 SYNADINOS(ΣΥΝΑΔΙΝΟΣ), Eleftherios(Ελευθέριος), 71, 74, 76, 90, 92, 101,104
 SYNOWIEC, Ewa, 341
 SYSKA, Oliwia Maria, 189
 SZABO, Julianna, 512
 SZABÓ, László, 225
 SZABÓ, Tünde, 225
 SZABÓ, Zsolt , 225
 SZABÓ, Róbert, 477, 498, 503,507
 SZADZIŃSKA, Elżbieta, 441, 445, 451,460
 SZAFRANSKA-WINIECKA, Marta, 161,163
 SZÁJER, József, 40, 75, 90,112
 SZALAY, Anton, 435, 449,453
 SZANYI, Tibor, 56, 79, 82, 88, 100, 105,106
 SZANYI FELKL, Agnes, 547,548
 SZATKOWSKI, Tomasz, 228
 SZAVUJ, Eva Maria, 324
 SZCZĘCH, Renata, 228
 SZCZUREK-ŻELAZKO, Józefa, 228
 SZECH-KOUNDOUROS, Susanne, 239,241
 SZECHY, Balazs Andras, 163
 SZEFERNAKER, Paweł, 228
 SZEJNFELD, Adam, 47, 74, 75, 85, 103, 114,118
 SZEKELY, Istvan Pal, 288
 SZEWCZYK, Bart, 285
 SZIJJÁRTÓ, Péter, 224
 SZILVASSY, Zsafia, 530
 SZIRAKY, Andrea, 180
 SZKOP, Normann, 158
 SZLASZEWSKI, Hubert, 277
 SZÖNYI, Amira, 362
 SZOSTAK, Richard, 271
 SZPAKOWSKI, Mirosław, 367
 SZPUNAR, Maciej, 380
 SZUBA, Paweł, 398,399
 SZUBERT, Krzysztof, 229
 SZUCS, Tamas, 329
 SZULC, Dominika, 351
 SZULY, Kinga, 330
 SZUMIELEWICZ, Jakub, 461
 SZUMOWSKI, Łukasz, 228
 SZUNYOG, Tomáš, 241
 SZÜTS, Marton, 380
 SZWABSKI, Stanisław, 480, 500, 504,510
 SZWED, Stanisław, 228
 SZWEDA-LEWANDOWSKI, Andrzej, 228
 SZYCHOWSKA, Katarzyna, 384
 SZYCHOWSKA, Joanna, 290
 SZYDŁO, Beata, 227
 SZYMANSKA, Ewa, 290
 SZYMANSKI, Piotr, 314
 SZYMAŃSKI, Konrad, 229
 SZYMCZAK, Philippe, 522
 SØBERG, Carina Røhl, 316
 SØNDERSKOV, Michael, 354
 SØRENSEN, Peter, 421
 SŁOWIK, Witold , 228
- T**
- TABESSE, Sylvie, 401
 TABIT, Mohamed, 407
 TACHELET, Marc, 308,558
 TAEL, Kaja, 238,241
 TAGGER, Jorg, 296
 TAILLEU, Francis, 516
 TAJANI, Antonio, 34, 37, 38, 39,48
 TAKÁCS, Szabolcs, 225
 TAKKULA, Hannu, 395,396
 TÁLLAI, András , 225
 TAMAS, Szilárd, 297
 TAMASAUSKIENE, Julija, 461
 TAMBURINI, Chiara, 129
 TAMBURRANO, Dario, 69, 83, 86, 106,107
 TAMM, Tarmo, 216
 TAMM, Hiie, 370
 TAMM, Jacob, 403
 TAMMSAAR, Rein, 241
 TĂNĂSESCU, Claudiu Ciprian, 56, 80, 81, 113,119
 TANCHEV, Evgeni, 381
 TANESE, Maria Grazia, 132
 TANG, Paul, 56, 78, 84, 100, 103,113
 TANKINK, Valérie, 323
 TANNOCK, Charles, 59, 72, 96, 104,114
 TANSON, Sam, 492
 TANZILLI, Antoine, 484
 TAPARDEL, Claudia, 56, 76, 85, 93, 102,118
 TAPIOLA, Pirkka, 417
 TAPTI, Hüllya, 193
 TARABELLA, Marc, 56, 85, 88, 94, 99, 118,120
 TARAND, Indrek, 64, 76, 77, 97,114
 TARASÉ, Žana, 243
 TARASILA, Florin Alexandru, 513
 TARAŠKEVIČIUS, Rolandas, 223
 TARCZYNSKA, Edyta, 163
 TARDIOLI-SCHIAVO, Paola, 128
 TARRADELLAS ESPUNY, Ferran, 282
 TARRAF, Ralph-Joseph, 414
 TARRAGONA SAEZ, Laura, 146
 TARTAGLIA, Giacinto, 315
 TASASIZ HANAVAL, Esra, 182
 TASCEDDA, Christiane, 372, 372,372
 TASCHNER, Martin, 347
 TASCÓN, Ruben, 334
 TASNÁDI, László , 225
 TASSONE, Frank, 526
 TASSONI, Andrea, 540
 TAUBER, Peter, 215
 TAUC, Anna Terezie, 178, 178,179
 TAULEGNE, Béatrice, 513
 TAVARS, Edgars, 223
 TAVASZ, Petra, 167
 TAVCAR, Nina, 154
 TAVODOVA, Sona, 550
 TAYLOR, Keith, 65, 82, 85,109
 TAYLOR, Anthony J., 489
 TAYLOR, Jonathan, 518
 TCHÓRZEWSKI, Krzysztof, 228
 TEASDALE, Anthony, 131,132
 TEBAN, Adrian Ovidiu, 466, 482, 498, 507,510
 TEDER, Reet, 430, 445, 447,453
 TEERINK, Rensje, 417
 TEICHMANN, Helmut, 214
 TEICHMEISTER, Richard, 523
 TEIGHIU-JURJ, Stana Simona, 231
 TEIXEIRA, Annabella, 177
 TEIXEIRA DA COSTA, Luís Manuel, 249
 TEKLE, Negassi Kassa, 265
 TE KOLSTE, Georges, 312,555
 TELEJKO, Bartłomiej, 187, 188,190
 TELIČKA, Pavel, 37, 62, 84, 85, 108, 108,113
 TELKEDIYSKA, Tatiana, 366
 TELL CREMADES, Miguel, 129
 TEMERINI, Ferenc, 490
 TEMKOW, Stephen, 543
 TEMPLE-SMITHSON, James, 135
 TEMPRANO ARROYO, Heliodoro, 287
 TENEZAKIS, Dimitrios, 141
 TEN GEUZENDAM, Johan, 343
 TENOUTASSE, Nicolas, 516
 TEODORESCU, Horia, 495
 TEODOROVICI, Eugen Orlando, 230
 TEOFILOV(ТЕОФИЛОВ), Милко(Милко), 212
 TERAS, Liina, 386
 TERÄVÄ, Vesa, 319
 TERHO, Sampo, 233
 TERRANA, Nathalie, 252
 TERRICABRAS, Josep-Maria, 63, 92, 93, 95, 98, 101,102
 TERRIEN, Vivien, 382
 TERRUSO, Filippo, 511
 TERSTEGEN-VERHAAG, Alinde, 544
 TERZI, Federica, 191

TEUSCHER, Tobias, 199
 TEUTSCH, Michael, 330
 TEYCHENNE, Odile, 361
 TEZAPSIDIS, Leonidas, 405,415
 THAETER, Christophe, 252
 THANOU, Stella, 382
 THAU, Jens, 459
 THEANDER, Maj, 520
 THEELEN, Margareta, 316
 THEOBALD, Dirk, 547
 THEOCHAROUS(ΘΕΟΧΑΡΟΥΣ),
 Eleni(Ελένη), 58, 73, 74, 94,101
 THÉVENARD, Eric, 335
 THIAVILLE, Dominique, 383
 THIEL, Christian, 314
 THIELE, Gereon, 299
 THIELEN - DEL POZO, Jutta, 316
 THIEULE, Laurent, 513
 THILLIER, Alexandre, 383
 THOLLON, Baptiste, 161
 THOLONIAT, Luc, 271
 THOMANN, Mathieu, 152
 THOMAS, Isabelle, 56, 76, 89,113
 THOMAS, Françoise, 176
 THOMAS, Gerassimos, 301
 THOMAS, Sébastien, 382
 THOME, Florence, 515
 THOMOPOULOS, Aristotelis, 431, 445,455
 THOMPSON, Niall, 151
 THOMPSON, Ceri, 319
 THOMSON, Neil, 361
 THOMSON, Andrew, 379
 THORAVAL, Eric, 250
 THOUVENIN, Florent, 386
 THUN UND HOHENSTEIN, Róza Gräfin
 von, 48, 84, 92, 108,109
 THUNUS, Didier, 357
 THUNUS, Francois, 372
 THUNUS, Vincent, 525
 THURNER, Andreas, 441, 451,455
 THYS, Ronald, 284
 THYSSEN, Marianne, 270
 TIAINEN, Simo, 441, 451, 453,455
 TIANA FERRER, Alejandro, 218
 TIBBELS, Richard, 403
 TIEDJE, Jurgen, 312
 TIETARI, Satu, 473, 500, 507,508
 TIGANITAKI, Maria, 531
 TIIKAINEN, Kimmo, 234
 TILCHE, Andrea, 311
 TILEA, Victor, 513
 TILLIEUX, Éliane, 210
 TILMAN CEPEDA, Francisco, 268
 TILOV, Dinko, 377
 TIMBERG, Ville-Veikko, 146
 TIMMERMANS, Frans, 269
 TIMOTEO TEIXEIRA, Cristina Maria, 157
 TINAGLI, Andrea, 522
 TISCAR RAMIREZ, José Ramón, 372
 TISZBIEREK, Teresa, 441, 449,453
 TIZZANO, Antonio, 379
 TLAPA, Martin, 213
 TOADER, Tudorel, 230
 TOADER, Mihaela Virginia, 231
 TOADER, Ramona, 336
 TOADER, Camelia, 380
 TOADER, Bogdan Andrei, 482, 499,
 503,507
 TOBER, Lucy, 514
 TOBISZOWSKI, Grzegorz , 229
 TOCHYTSKYI, Mykola, 259
 TOD, Philip, 286
 TODD, Jonathan, 293
 TODD, Christopher, 326
 TODORAN, Horea-Silviu, 299
 TODOROV, Zhivko, 469, 498, 507,508
 TODOROVA, Ani, 349
 TOENSHOFF, Silke, 513
 TOFALO, Angelo, 221
 TOGA CHANKA, Teshome, 265
 TÖGEL, Tilman, 471, 499, 503,506
 TOIA, Patrizia, 56, 74, 82,107
 ŤOK, Dan, 212
 TOKARSKI, Slawomir, 291,291
 TÓKÉS, László, 48, 73, 95, 96, 105,116
 TOLEDANO LAREDO, Emma, 296
 TOLIĆ, Ivica, 48, 81, 86,117
 TOLMIE, Agnes, 424, 435, 447,455
 TOLUŠIĆ, Tomislav , 219
 TOMA, Donato, 478, 498, 503,508
 TOMAC, Jurij, 123
 TOMALAK, Dorota, 513
 TOMAN, Miroslav , 213
 TOMAS, ULICNY, 412
 TOMAŠEVIĆ, Alojz, 490
 TOMAŠEVSKI, Valdemar, 58, 88, 91,107
 TOMAŠIĆ, Ruža, 58, 87, 89, 96,105
 TOMASSINI, Manuela, 540
 TOMAT, Stefano, 406
 TOMBARKIEWICZ, Marek, 228
 TOMBINSKI, Jan, 421
 TOMC, Romana, 48, 79, 80, 106,115
 TOMCZUK-CHATAIN, Ewa, 163,164
 TOMELLINI, Renzo, 308
 TOMÉ MUGURUZA, Baudilio, 394,
 396,397
 TOMKO, Ľuboš, 496
 TOMLJENOVIĆ, Vesna, 382
 TOMMELEIN, Bart, 210
 TOMSIC, Tadeja Zdenka, 143
 TONINELLI, Danilo, 221
 TONINI ALABISO, Lola, 382
 TÖNISTE, Toomas, 216
 TOOM, Yana, 62, 80, 90, 94, 103,106
 TOPALOĞLU, Berna, 520
 TOPIĆ, Lidija, 255
 TOPLAK, Manja, 136
 TOPOLÁNSZKY, Ákos, 441, 447,455
 TORCATO, Jose, 306
 TORIJA, Fernando, 522
 TORIJANO MONTERO, Javier, 254
 TORNE, Isabel, 540
 TOROK, Gabor, 155, 156, 171,171
 TOROK-ILLYES, Botond, 159
 TORREKENS, Hans, 374
 TORRES, Sandra, 489
 TORRES MARTÍNEZ, Estefanía, 67, 81,
 88, 102,106
 TORRIGIANI, Paolo, 364
 TORTONESE, Cesare, 284
 TORVALDS, Nils, 60, 76, 79, 81, 89,
 100,106
 TOŠENOVSKÝ, Evžen, 59, 83, 86,
 105,116
 TOSETTI, Angelo, 363
 TOSKAS(NIKOLAOS), Nikolaos(ΤΟΣΚΑΣ),
 217
 TOSTMANN, Stefan, 352
 TOTH, Edina, 162
 TOTH, Erzebet, 247
 TOUDAL PEDERSEN, Uffe, 213
 TOURNIER, Claude, 325
 TOVSÁK PLETERSKI, Mary Veronica, 288
 TRAAG, Annemieke, 480, 500, 503,508
 TRÂM, Ai Phuong, 186,186
 TRAMACERE, Daniela, 413
 TRAMŚ, Marek, 481, 500, 504,506
 TRANCHANT, Isabelle, 299
 TRANDAFIR, Aurel, 511
 TRANE NØRBY, Ellen , 214
 TRANHOLM-MIKKELSEN, Jeppe, 246
 TRAN LUU, Ky Vinh, 158
 TRANTINA, Pavel, 437, 449,453
 TRAPANI, Michele, 384
 TRARIEUX, Jean-Marc, 298
 TRAUFFLER, Jean-Pierre, 192
 TRAUNG, Margareta, 320
 TRAUTMANN, Henrike, 347
 TRAVERT, Stéphane, 219
 TREBESIU, Ulrike, 58, 80, 85,116
 TREI, Jan, 487
 TREMOSA I BALCELLS, Ramon, 62, 75,
 78, 109,112
 TRENTA, Elisabetta, 221
 TREPANT, Ines, 198
 TRESNICKAJA, Zinaida, 492
 TRETENBREIN, Harald E., 320
 TRETTER, Rainer, 548
 TREVISAN, Claudio, 535
 TREVOUX, François, 524
 TRIA, Giovanni, 221
 TRIANTAFYLLOU, Dimitrios, 278
 TRIART, Nicolas, 383
 TRIAS PINTÓ, Carlos, 441, 443, 447,460
 TRICOT, Roland, 279
 TRIF, Bogdan Gheorghe, 230
 TRIF, Claudia, 544
 TRINDADE, Carlos Manuel, 435, 449,455
 TRISTAN, Amelie, 558
 TRÓCSÁNYI, László, 224
 TROIANI, Carla, 159
 TROJANOWSKI, Marcin, 164
 TROMBINI, Marco, 492
 TRONCOSO GONZÁLEZ, Guillermo, 250
 TRONNIER, Eckart, 519
 TROOSTERS, Rudi, 279
 TROSZCZYNSKI, Mylène, 70, 74, 84, 94,
 103,114
 TROUSSARD, Xavier, 317,317
 TRÜPEL, Helga, 65, 76, 89, 113,116
 TRUPOVNIÉKS, Jānis, 223
 TRUSCA, Dragos, 374
 TRUSKOLASKI, Tadeusz, 481, 500,
 507,510
 TRUSS; THE RT HON ELIZABETH
 TRUSS MP, Elizabeth, 235
 TRZASKA, D., 554
 TSAKALOTOS(ΕΥΚΛΕΙΔΗΣ),
 Efkleidis(ΤΣΑΚΑΛΩΤΟΣ), 217
 TSAKLANGANOS, Georgia, 197
 TSAKLIDIS, Konstantinos, 529
 TSANACAS, Constandina, 177
 TSANOVA, Iliyana, 518
 TSATCHEVA(ЦАЧЕВА), Tsetska (Цецка),
 211
 TSAVALOPOULOS, Evangelos, 559
 TSEREPÁ-LACOMBE, Helene, 278
 TSETSI, Paraskevi, 196
 TSHISTOVA, Kristina, 309
 TSIAMBAOU, Dina, 537
 TSGROS, Eftimios, 355
 TSIMIS, Dionisis, 563
 TSIPOV(ЦИПОВ), Krassimir(Красимир),
 211
 TSIPRAS(ΤΣΙΠΡΑΣ), Alexis(Αλέξιος), 206
 TSIPRAS(ΑΛΞΙΟΣ), Alexios(ΤΣΙΠΡΑΣ),
 217
 TSIRIMIAGOS, Kyriakos, 514
 TSIRONIS(ΙΩΑΝΝΗΣ), Ioannis
 (ΤΣΙΡΩΝΗΣ), 217
 TSITSOPOULOS, Georgios, 340
 TSONOS, Efstathia, 181
 TSORAKLIDIS, Sophie, 158
 TSORAKLIDIS, Lazaros, 311
 TUA, Sarah, 186,186

TUBBING, Bernardus, 311
 TUCEK, Wolfgang, 167
 TUDOR, Cristina, 244
 TUDORACHE, Iulian-Robert, 231
 TUDORACHE, Ioan-Dragos, 336
 TUDOSE, Nicolae, 231
 TUFEKČIĆ, Željko, 220
 TUININGA, Madelaine, 341
 TUKIAINEN, Taina, 514
 TULEJ, Piotr, 311
 TULKENS, Philip, 146
 TUOMINEN, Ivar, 328
 TUOMINEN, Anneli, 542
 TUONONEN, Jyrki, 145
 TURČANOVA, Andrea, 496
 ȚURCANU, Mihai, 48, 82, 84, 97, 113
 TURCO, Gianluca, 370
 TURK, Željko, 476, 498, 503, 504
 TURKALJ, Kristian, 220
 TURLAIS, Dainis, 479, 500, 507, 510
 TURLEY, Martin, 369
 TURRINI, Alessandro, 288
 TURSKA, Beata, 207
 TURTELBOOM, Annemie, 395, 397
 TUR TUR, Maria, 252
 TUSAR, Anita, 182
 TUSK, Donald, 206
 TUTS, Geneviève, 248
 TUTTLIES, Uta, 174, 175
 TÛTTÕ, Kata, 491
 ȚUȚUIANU, Marius Horia, 482, 499, 504, 508
 TUZSON, Bence, 225
 TVAROZEK, Pavol, 143
 TYCHON, Pierre, 525
 TYLL, Karel, 213
 TYRRELL, Marlene, 173, 173
 TYSON, Adam, 312
 TYTGAT, Luc, 535
 TZANAKOPOULOS (ΔΗΜΗΤΡΙΟΣ), Dimitrios (TZANAKOPOULOS), 218
 TZANTCHEV (ЦАНЧЕВ), Dimiter (Димитър), 238, 241
 TZIOLAS, Athanassios, 535
 TZIORKAS, Nikolaos, 123
 TZITZIKOSTAS, Apostolos, 466, 476, 498, 504, 506
 TZOUFI (ΜΕΡΟΠΗ), Meropi (ΤΖΟΥΦΗ), 217
 TØRNÆS, Ulla, 213

U

UBAVIČIUS, Laimonas, 224
 ÜBELHÖR, Martin, 318
 UDO, Nonye, 266
 UDWIN, Emma, 273
 UEBE, Max, 296
 UEBERECKEN, Raoul, 247
 UGENA, Roberto, 391
 UHEL, Ronan, 540
 UHLIR, Željko, 220
 UJAZDOWSKI, Kazimierz Michał, 71, 93, 107
 UJHELYI, István, 56, 73, 85, 114, 116
 ULBERTH, Franz, 315
 ULCELUSE - PIRVAN, Anisoara, 308, 555
 ULLOA RUBIO, Ignacio, 383
 ULLRICH, Corinna, 361
 ULUDONG, Ngedikes Olai, 267
 ULVSKOG, Marita, 56, 79, 85, 109, 113
 ULZURRUN DE ASANZA Y MUNOZ, Alejandro, 301
 UMBRASAS, Vytautas, 223

UNGERMAN, Jaroslav, 435, 445, 447
 UNGUR, Calin-Ionut, 404
 UNGUREANU, Traian, 48, 73, 91, 107, 108
 UNTERWURZACHER, Erich, 326
 UPENIEKS, Jānis, 223
 UPPENBERG, Christian, 524
 URBAN, Iris, 513
 URBANC, Janez, 410
 URBÁN CRESPO, Miguel, 66, 73, 79, 96, 97, 100, 109, 109
 URBANEK TATAJ, Agata Dorota, 155
 URBANIČ, Branislav, 394
 URBANO DE SOUSA, Constança, 229
 URBANOVIČ, Rudolf, 233
 URBONAS, Darius, 223
 UREEL, Johan, 358, 358
 URENA RAMOS, Aristela Nazaria, 177
 URICEC, Eugen Constantin, 231
 URKULLU RENTERIA, Iñigo, 473, 500, 504, 508
 URL, Bernhard, 542
 URQUHART, Hamish, 253
 URSĂCIUC, Marius Ioan, 482, 500, 503, 509
 URSEANU, Florin, 276
 URTASUN, Ernest, 65, 73, 78, 93, 100, 114
 URUTCHEV (УРУЧЕВ), Vladimir (Владимир), 48, 83, 88, 104, 106
 USACKAS, Vygaudas, 418
 USPASKICH, Viktor, 62, 87, 91, 108, 120
 UYSTEPRUYST, Magalie, 173, 174
 UYTBORCK, Vanessa, 352
 UZDILAITE, Giedre, 169

V

V. NÉMETH, Zsolt, 226
 VAASA, Angelika, 142
 VACCA, Gianluca, 222
 VADÁSZ, Borbála, 431, 447, 449
 VAGO, Anna Maria, 139
 VAHDAT, Christophe, 383
 VAHER, Ken-Marti, 395
 VAIČIŪNAS, Žygmantas, 224
 VAIDERE, Inese, 48, 76, 85, 117, 120
 VAINIUTĖ, Milda, 224
 VAITUKAITIS, Kešutis, 492
 VAJDA, Christopher, 379
 VAJGL, Ivo, 62, 73, 80, 103, 109, 110
 VAKAR, Istvan, 495
 VAKROU, Alexandra, 306
 VALANČIUS, Virgilijus, 383
 VALASIDIS, Goulielmos, 387
 VALCÁRCEL SISO, Ramón Luis, 37, 48, 87, 88, 109, 110
 VALDEOLIVAS GARCÍA, Yolanda, 218
 VĂLEAN, Adina-Ioana, 38, 48, 80, 105, 112
 VALE DE ALMEIDA, João, 421
 VALENCIANO, Elena, 49, 73, 75, 96, 98, 114
 VALENTE, Simone, 222
 VALENTE DA SILVA, Pedro, 135
 VALENTELYTE, Kornelija, 359
 VALENTE SOARES, Manuel, 373
 VALENTIN, Olivier, 435, 447, 455
 VALENTINE, Neil, 524
 VALENZUELA MARZO, Fernando Martín, 218
 VALERIO CORDERO, Magdalena, 218
 VALERO, Bodil, 63, 73, 91, 97, 102, 114
 VALETTE, Jean-François, 408
 VALETTE, Jean-François, 414
 VALLANDER, Taina, 436, 449, 453

VALLES, Jose-Lorenzo, 330
 VALLETTI, Tommaso, 293
 VALLI, Marco, 69, 76, 77, 78, 100, 113, 116
 VALLI, Fabien, 182
 VALLINA, Ángela, 67, 87, 93, 95, 109, 110
 VALLINDAS, Georges, 380
 VALLONS, Marc, 333
 VALOR ARCE, Cesar, 276
 VALTCHEV (ВЪЛЧЕВ), Krassimir (Красимир), 212
 VALTONEN, Saila, 287
 VANA, Monika, 63, 76, 80, 87, 94, 119, 120
 VAN ACHTEN-BEARD, Kathryn, 183, 183
 VAN ACHTER, Marc, 321
 VANAEKEN, Marc, 548
 VAN ARK, Tamara, 227
 VAŇÁSEK, Jiří, 213
 VANASSCHE, Philip, 252
 VAN AVERMAET, Philippe, 151
 VAN BAALEN, Johannes Cornelis, 38, 60, 72, 75, 97, 98, 112, 120
 VAN BASTELAERE, Gert, 152
 VAN BEEK, Michel, 279
 VANBESIEN, Wouter, 484
 VANBEUREN, Catherine, 358
 VANBIERVLIET, Michel, 308, 554
 VAN BOSSUYT, Anneleen, 38, 58, 84, 84, 106
 VAN BRANTEGEM, Guy, 177
 VAN BREMPT, Kathleen, 49, 74, 83, 99, 111, 113
 VAN CAENEGEM, Griet, 321
 VAN CAENEGEM, Bart, 558
 VANCATER, Emma, 176
 VANDAELE, Wilfried, 484
 VANDAELE, Véronique, 529
 VAN DALEN, Peter, 57, 85, 89, 117, 118
 VAN DAMME, Johan, 396
 VAN DAMME, Philippe, 354, 420
 VAN DE CAMP, Wim, 41, 75, 77, 85, 103, 116
 VAN DE CASTEELE, Koen, 293
 VAN DE DONK, Wim, 466, 480, 498, 504, 510
 VAN DE GEER, Roeland, 419
 VAN DE GUCHT, Jeroen, 165
 VANDEKERCKHOVE, Karen, 343
 VANDELLE, Nathalie, 514
 VAN DEN ABEELE, Ilse, 325
 VAN DE NADORT, André, 480, 499, 507, 509
 VANDENBERGEN, Kristin, 286
 VANDENBERGHE, Kurt, 308
 VANDENBERGHE, Luk, 328
 VAN DEN BERGHE, François, 383
 VANDEN BLOOCK, Bernard, 249
 VANDENBOSCH, Els, 124
 VAN DEN BRANDE, Luc, 469, 498, 504, 510
 VAN DEN BRIL, François, 372
 VAN DEN BROEKE, Marjory, 133
 VAN DEN BROEKE, Iris, 151
 VANDEN BROUCKE, Willem, 192
 VAN DEN EEDE, Guy, 315
 VAN DEN ENDEN, Siegfried, 252
 VANDEN EYNDE, Nathalie, 559
 VANDENHENDE, Ann, 376
 VAN DEN HEUVEL, Koenraad (Koen), 484
 VANDENKENDELAERE, Tom, 48, 78, 80, 88, 100, 114, 119
 VAN DE PLASSCHE, Erik, 538
 VAN DEPOELE, Filip, 329
 VANDEPUT, Steven, 210
 VANDERBEKE, Hans, 362

VANDER EECKEN, Kurt, 557
 VANDERHAEGEN, Marc, 305,556
 VAN DER HAUWAERT, Christopher, 380
 VAN DER KAAIJ, Jan Willem, 525
 VAN DER KLOOSTER, Muriel, 544
 VAN DER LANDE, Sabina, 164
 VAN DER LINDEN, Gerco, 331
 VANDER SCHUEREN, Dirk, 374
 VAN DER STEEN, Eizelien, 192
 VANDERSTRAETEN, Jean-Pierre, 376
 VAN DER STRAETEN, Geoffroy, 521
 VANDERVEKEN, Stéphane, 377
 VAN DER VLIES, Rosalinde, 307
 VAN DER WEE, Miek, 295
 VAN DER WOUDE, Marc, 382
 VAN DER ZANDT, Peter, 309,559
 VAN DER ZEE, Reinder, 360
 VANDEUR, Jeroen, 513
 VANDEURZEN, Jo, 210
 VAN DE VELDE, Walter, 318
 VAN DE VELDE, Peter, 403
 VAN DE VORLE, Francina, 184
 VAN DE WEYER, Karel, 152
 VAN DIJK, Krijntje Christina, 187
 VAN DOMMELEN, Marc, 365
 VAN DOREN, Nina, 521
 VAN DRIESSCHE, Patrick, 310
 VAN DUNEM, Francisca, 229
 VAN DYCK, Koen, 333
 VAN ECHTELPOEL, Fiona, 392
 VAN EECKHAUTE, Jean-Charles, 277
 VAN ELST, Jan, 247
 VAN ENGELSHOVEN, Ingrid, 227
 VAN ERPS, Dirk, 293
 VAN ESBROECK, Jan, 484
 VAN EYLEN, Johan, 252
 VAN GEMERT, Wil, 549
 VAN GENT, Ingrid, 398
 VAN GERVEN, Yves, 383
 VAN GILST, Thomas, 524
 VAN GINDERACHTER, Eric, 294
 VAN GOETHEM, Bernard, 334
 VAN GOEY, Kristien, 559
 VAN GORCOM, Robert, 542
 VANGRIEKEN, Kristian, 358
 VANHAM, Eric, 382
 VANHAMME, Jan, 379
 VANHAVERBEKE-MERCKX, Nancy, 351
 VAN HEES, Bruno, 381
 VANHEGELSOM, Gert-Jan, 401
 VANHENGEL, Guy, 211
 VAN HIJUM, Marieke, 535
 VAN HOEYMISSEN, Dimitri, 515
 VAN HOOFF, Marc, 279
 VAN HOOLST, Kristin, 252
 VANHOORDE, Robert, 353
 VAN HOOYDONK, Charlotte, 286
 VAN HORENBEEK, Rudy, 303
 VAN HOUDT, Florencia, 330
 VAN HUFFEL, Michel, 382
 VAN IERLAND, Willem, 303
 VANKALCK, Stephane, 308
 VAN KEMSEKE, Peter, 272
 VAN LAERE, Hilde, 459
 VAN LAMSWEERDE, Marie-Charlotte, 247
 VAN LANKVELT, Mariola Salesia, 159
 VAN LOON, Hilde, 368
 VANLOUWE, Karl, 467, 469, 500, 507,509
 VAN LUIK, Walter, 189, 190,190
 VAN MILERLO, Thom, 441,445
 VAN MILTENBURG, Matthijs, 61, 85, 86,
 86, 103, 114,115
 VAN NES, Pieter, 316
 VANNESTE, Bart, 254
 VAN NIEUWENHUIZEN, Cora, 227
 VAN NISTELROOIJ, Lambert, 46, 85, 86,
 113,115
 VANNSON, Philippe, 318
 VAN NUFFEL, Pieter, 279
 VAN OOST, Jacques, 311
 VAN OOST, Fabrice, 340
 VAN ORDEN, Geoffrey, 39, 57, 73, 92, 97,
 98, 102,117
 VAN OUTRYVE D'YDEWALLE, Pascale,
 512
 VAN OVERMEIRE, Karim, 469, 500,
 504,510
 VAN OVERTVELDT, Johan, 210
 VANPOUCKE, Kasper Xavier L, 174
 VAN PUymbROECK, Willy, 356
 VANRAES, Jean-Luc, 469, 500, 503,507
 VAN REYBROECK, Roland, 552
 VAN RIJ-BRIZZI, Milvia, 556
 VAN ROEDEN, Ronald, 240,244
 VAN ROMPUY, Frans, 540
 VAN ROOY, Dirk, 318
 VAN SLOTEN, René, 459
 VAN STEEN, Hans, 301
 VAN STEEN, Marianne, 414
 VANSTEENKISTE, Isabel, 390
 VÁNTSA, Botond, 491
 VANUYTSEL, Gunter, 253
 VAN VELDHOVEN, Stientje, 227
 VAN VIJLE, Christine, 251
 VAN VLIET, Hubert, 279
 VAN WEZEL, Annie, 436, 453,456
 VAN WOENSEL, Lieve, 133
 VANYI, Balint, 368
 VARA; SHAILESH VARA MP, Shailesh,
 237
 VARACALLI, Giuseppe, 492
 VARADKAR, Leo, 206,216
 VARDAKASTANIS, Ioannis, 437, 447,449
 VAREIKYTE, Indrė, 441, 449, 453,456
 VARGA, Mihály, 224
 VARGA, Zoltán, 467, 477, 499, 509,510
 VARGA LENCSES, Viktoria, 322
 VARGHA, Tamás, 225
 VARGIOLU, Cristina, 319
 VARGIU, Antonio, 374
 VARGOVÁ, Petra, 240,244
 VÁRHELYI, Olivér, 238,243
 VARSIK, Branislav, 249
 VARTIAINEN, Sari, 312,559
 VASARINS, Normunds, 386
 VASCAN, Ioan-Petru, 280
 VASILE, Georgeta, 161
 VASILEIADIS(ΓΕΩΡΓΙΟΣ),
 Georgios(ΒΑΣΙΛΕΙΑΔΗΣ), 217
 VASILESCU, Lia-Olguța, 230
 VASILIAUSKAS, Vitas, 388,389
 VASILIU, Irina, 342
 VASSAL, Martine, 474, 498, 504,507
 VASSILAKIS, Georges, 298
 VASSILEVA(ΒΑΣΙΛΕΒΑ),
 Lozana(Лозана), 212
 VASSILIADIS, Theodoros, 327
 VASSILIADOU, Myria, 337
 VAUCHELLE, Hanna, 168
 VAUGHAN, Derek, 56, 76, 77, 87, 117,119
 VAUTMANS, Hilde, 62, 73, 88, 97,99
 VAVRIK, Peter, 126, 126, 126, 126,126
 VÁZQUEZ GONZÁLEZ, Ana Belén, 242
 VEAL, Martin John Beresford, 489
 VEGA EXPÓSITO, José Luis, 368
 VEGA FERNANDEZ, Ana Rosa, 157
 VEGNERE, Zaneta, 272
 VEHKAPERÄ, Mirja, 62, 73, 74,106
 VEHVILÄINEN, Anu, 233
 VEIDIŅA, Olga, 493
 VEIGA, Manuela, 351
 VEISPAK, Andreas, 292
 VEITS, Veronika, 322
 VEIVO, Eva, 246
 VEKEMANS, Tom, 357
 VELČOVSKÝ, Václav, 213
 VELENTZA, Maria, 294
 VELEV, Vladislav Panayotov, 166,167
 VELINOVA, Dessislava, 357
 VELITCHKOV(ВЕЛИЧКОВ), Anatoli
 (Анатолий), 212
 VELKOVA(ВЕЛКОВА), Rossitsa(Росица),
 211
 VELLA, Mario, 388,389
 VELLA, Charles, 436, 447, 449,456
 VELLA, Lorenzo, 240,243
 VELLA, Karmenu, 270
 VENANZI, Stefano, 252
 VENEZIA, Vittoria, 161,163
 VENTO SÁNCHEZ, Carolina, 518
 VENTS, Hardijs, 493
 VERACHTERT, Barend, 310
 VERBERGT, Jean-Marc, 356
 VERBORGH, Jacques, 322
 VERBURGT, Paul, 341
 VERDERAME, Pierluigi, 284
 VERDURE, Christophe John, 384
 VEREECKEN, Isabelle, 530
 VERFAILLIE, Jean-Noël, 474, 500,
 507,509
 VERGIAT, Marie-Christine, 66, 73, 91, 96,
 98, 110,121
 VERGOTE, Stefaan, 303
 VERHAGEN, Hans, 542
 VERHEECKE, Olivier, 278
 VERHEIJ, Arthur, 544
 VERHEYDEN, Jean-Louis, 174, 183,183
 VERHEYE, Thomas, 306
 VERHEYEN, Sabine, 48, 85, 90,120
 VERHOEVEN, Amaryllis, 291
 VERHOEVEN, Filip, 360
 VERHOFSTADT, Guy, 38, 60,93
 VERITY, James, 394
 VERKAEREN, Alain, 398,398
 VERLET, Nicolas, 298
 VERMAELEN, Anne, 557
 VERMAUT, Martine, 531
 VERMEERSCH, Benoit, 351
 VERMEIR, Eric, 391
 VERNARDAKIS(ΧΡΙΣΤΟΦΟΡΟΣ),
 Christoforos(ΒΕΡΝΑΡΔΑΚΗΣ), 218
 VERNARDOS, George, 372
 VERNELEN, Johan, 332
 VERNET, Anna, 294
 VERNON, Dylan, 264
 VERON, Luc, 408
 VERON-REVILLE, Claude, 408
 VERREET, Benoit, 254
 VERREYCKEN, Robrecht, 205
 VERRIER, Tatjana, 276
 VERRINDER, John, 349
 VERSCHRAEGEN, Michel, 327
 VERSE, Didier, 346,346
 VERSMESSEN, Bert, 407
 VERSTEEG, Peter, 402,419
 VERVAEKE, Koen, 402
 VERVOORT, Rudi, 211
 VERWEY, Maarten, 275
 VERYGA, Aurelijus, 224
 VESALA, Jukka, 393
 VESSELINOV, Lyudmil, 469, 499, 503,509
 VESTAGER, Margrethe, 271
 VESTERGAARD, Anne Mette, 135
 VESTERGAARD KNUDSEN, Ulrik, 213
 VETTER, Wolfram, 413

- VETTORI, Andrea, 307
VEYRET, Jean-Bernard, 558
VEZZANI, Marco, 436, 453,456
VICECONTE, Silvia, 319
VICENTE, Julián, 546
VICENTE, Antonio, 275
VICENTE CARBAJOSA, Isabel, 375
VICENTE HIDALGO, Juan Jose, 374
VICTORIA SANCHEZ, Antonio, 328
VIDAL, Frédérique, 219
VIDAL, Paulo, 249
VIDAL PUIG, Ramon, 279
VIDAL-RAGOUT, Maria Jose, 353
VIDAN, Toni, 441, 451,453
VIDETIC, Jernej, 415
VIDOVEN, Árpád, 224
VIEGAS, Miguel, 67, 77, 78, 88, 100,110
VIEGAS CARDOSO, Luis, 284
VIEIRA, Antonio, 523
VIEIRA DA SILVA, José António, 229
VIEIRA DA SILVA, Mariana, 229
VIEU, Marie-Pierre, 67, 76, 85,114
VIEUX, Maud, 380
VIGELIS, Vytautas, 478, 500, 507,509
VIGIER, Pierre, 309
VIGLI - PAPADAKI, Konstantia, 555
VIGNATI, Elisabetta, 314
VIHANTA, Jussi, 302
VIHTERPAL, Epp, 367
VIIES, Mare, 436, 445, 447,449
VIJGHEN, Philippe, 356
VIKMÄNG, Nils , 235
VILA, Anahi, 180
VILA NUNEZ, Sonia, 275
VILARAS, Michail, 381
VILARINO ALVAREDO, Lucia, 196
VILCINSKAS, Jurgis, 401
VILEN, Jari, 421
VILIMSKY, Harald, 69, 73, 91, 98,107
VILIŪNAS, Giedrius, 224
VILJANEN, Maarit, 290
VILLA, Ezio, 534
VILLANI, Rossana, 389
VILLÁNYI, József, 143
VILLAROSA, Alessio Mattia, 221
VILLARROYA, Miguel Angel, 548
VILLE, Jean-Louis, 346
VILLEROY DE GALHAU, François, 388,389
VILLOTA, Carlos, 196
VILŪMSONS, Andžejs, 243
VINCENTI, Daniela, 423
VINCITORE, Rogero, 305
VINČIŪNAS, Arūnas, 273
VINCK, Martine, 375
VINDIŠ FURMAN, Tanja, 496
VINHAS DE SOUZA, Lucio, 285
VINOIS, Thierry, 352
VINOT, Caroline, 404
VIOLA, Roberto, 317
VIOLA, André, 474, 499, 504,510
VIOTTI, Daniele, 56, 76, 92, 100, 105,120
VIRKKUNEN, Henna, 48, 83, 86, 111,120
VIROLAINEN, Anne-Mari, 233
VIROS, David, 382
VIROSTKOVA, Gabriela, 164, 165, 165,172
VIRTANEN, Samuli, 234
VISAGGIO, Luca, 124
VIŞAN, Doru, 231
VISANI, Caterina, 555
VISCO, Ignazio, 388,389
VISENTIN, Gabriele, 401
VISNAR MALINOVSKA, Elena, 303
VISSER, Barbara, 227
VISTISEN, Anders Primdahl, 58, 72, 80, 92, 98, 101, 109, 110,113
VITALE, Ester, 436, 447,451
VITALE, Benoît, 551
VITALI, Sabrina, 375
VITANOVA, Eva, 351
VITCHEVA, Charlina, 313
VITKAUSKAITE, Justina, 192
VÍTOLINŠ, Jānis , 479, 500, 507,510
VITORINO, Ana Paula, 229
VITORINO, Jorge, 340
VITSAS(ΔΗΜΗΤΡΙΟΣ), Dimitrios(BITΣΑΣ), 217
VITT, Klaus, 214
VITTAY FEDINECZNE, Katalin, 364
VIVARD, Stéphane, 143
VÍZKELETY, Mariann, 225
VLACHOPOULOS, Stergios, 356
VLASMA, Kristine, 295
VLAHUTIN, Romana, 412
VLASÁK, Oldřich, 470, 501, 509,510
VLASE, Delia, 35
VLASMAN, Jan Willem, 164, 164, 170, 170,171
VLASSELAER, Werner, 395
VLASSIS, Christina, 352
VLEMINCKX, Philippe, 253
VLK, Karoline Swenja, 156
VOICU, Mădălin-Ştefan, 231
VOIDIES, David, 281
VOIGT, Udo, 71, 91,111
VOIKOV, Ventsislav, 373
VOIR, Patrice, 489
VOISEUX, Anne-Laurence, 305
VOJTĚCH, Adam, 212
VOLDIŅŠ, Sandis, 223
VOLLPRECHT, Michael, 281
VOLMAN, Yvo, 320
VÖLNER, Pál, 225
VOLPI, Raffaele, 221
VOLVERT, Maryse, 328
VOM HOFÉ, Katja, 538
VON BRESKA, Eric, 325
VON BROCKDORFF, Philip, 436, 445, 447,449
VON BUSCH, Andreas, 326
VONCKX, Boris Guy M, 176
VON DANWITZ, Thomas, 379
VON DER LEYEN, Ursula, 214
VONNESSEN, Benjamin, 391
VON KAPPF, Philipp, 547
VON KEMPIS, Karl, 299
VON KIETZELL, Jan, 334
VON KIRCHMANN, Jobst, 346
VON WEDEL, Ico, 299
VON WEISSENBERG, Laura, 372
VON WEIZSÄCKER, Jakob, 56, 78, 85,117
VOOGES, Rik, 325
VORBACH, Judith, 436
VÖRKLAEV, Mart, 472, 500, 506,509
VOS, Jacques, 544
VOSS, Axel, 48, 90, 92, 95,119
VOUNISIOU, Olga, 205
VOUTOUNOU, Constantina, 167
VOYATZIS, Panayotis, 383
VOZEMBERG-VRIONIDI(ΒΟΖΕΜΠΕΡΓΚ-ΒΡΥΩΝΙΔΗ), Eliassavet(Ελισσάβητ), 48, 85, 92, 94, 102,117
VRABIČ, Jerneja, 395
VRANIČAR ERMAN, Mateja , 232
VRIES, Jacob, 248
VRUBLIAUSKAS, Algirdas , 492
VUČKOVIĆ, Marija, 220
VUITTON, Raphaël, 382
VUJČIĆ, Boris, 389
VUK, Martina, 232
VUKIĆ, Ivan , 220
VUKOVIC, Marko, 134
VUNDER, Madis, 386,386
VUORI, Timo, 431, 445,456
VUORIO, Minna, 249
VYNIAUTAS, Deivydas, 492
- ## W
- W. D'OLIVEIRA MARTINS, Guilherme, 230
WACKET, Helmut, 392
WALBROECK, Olivier, 359
WAGEMAKERS, Joris, 513
WAGNER, Peter, 338
WAGNER, Hanspeter, 467, 468, 498, 503,509
WAGNSONNER, Thomas, 436, 445,456
WAHL, Nils, 380
WAIBEL, Cathy, 143
WAITZ, Thomas, 65, 88, 95, 99, 104, 104,105
WAJSMAN, Nathan, 548
WAKENHUT, Francois, 306
WALCZAK, Piotr , 229
WALDHERR, Evelyn, 129
WALKER, John, 431, 445,449
WALKER, Karl-Heinz, 249
WALKER; ROBIN WALKER MP, Robin , 235
WALKER SHAW, Kathleen, 436, 445,449
WALLACE, Judith Anne, 475, 501, 503,509
WALLACE; THE RT HON BEN WALLACE MP, Ben, 235
WALLENDORFF, Claude, 489
WALLERAND, Florence, 138,138
WALLEZ, Patrick, 327
WALLNER, Markus, 468, 498, 504,507
WALLOE, Neel, 366
WALLSTRÖM, Margot, 234
WALSMANN, Marion, 471, 498, 503,510
WALTER, Stefan, 393
WALTER-DROP, Agnieszka, 144
WANDERWITZ, Marco, 214
WAPPEROM, Jan, 391
WARASIN, Markus, 35
WARCHOL, Joanna, 165,172
WARCHOŁ, Marcin, 228
WARD, Julie, 56, 87, 90, 94,105
WARD, Angela, 381
WARD, Barry, 491
WARTON-WOODS, Margaret, 372
WASBAUER, Veronique, 335,560
WASIK, Jacek, 283
WASILEWSKA, Malgorzata, 416
WASTIN, Bruno, 309,555
WASTIN, Franck, 316
WATHELET, Melchior, 379
WATHION, Noël, 536
WATSON, Graham, 441, 453,456
WATSON, John, 276
WATT, Iain, 129
WAWRZYK, Piotr, 229
WAŁĘSA, Jarosław, 48, 75, 89, 94, 114,115
WEBB, Paul, 311
WEBBE, Claudia, 489
WEBBER, Åsa, 240,245
WEBER, Manfred, 38,40
WEBER, Renate, 62, 79, 96, 102, 109,113
WEBER, Martin, 395
WEECH, Ludivine, 183,184
WĘGRZYŃ, Ludwik Kajetan, 481, 498, 504,507

- WEIDEL, Birgit, 291
 WEIDENHOLZER, Josef, 49, 85, 91, 94, 96, 106,111
 WEIDLICH, Edit, 536
 WEIDMANN, Jens, 388,389
 WEIDNER, Lise, 524
 WEINBERGER, Christian, 291
 WEINMEISTER, Mark, 471, 498, 503,509
 WEIR, David, 196
 WEISE, Christian, 287
 WEISS, Michael, 35
 WEISS, Sabine, 215
 WEISS, Peter, 287
 WEISSENBERGER, Jean-Marie, 138
 WEISSENHORN, Renate, 290
 WEITZEL, Luc, 383
 WEIZENBACH, Emiel, 351
 WELCH, Peter, 396
 WELDON, Patrick, 394
 WELLE, Klaus, 122
 WELLENS, Marc, 313
 WELTNER, János, 436, 445,449
 WENDT, Catherine, 339
 WENG, Uwe, 352
 WENINGER, Hannes, 468, 499, 507,509
 WENNEMO, Irene, 234
 WENNERMARK, Ulla, 547
 WENNICK, Mae Liz, 191
 WENTA, Bogdan Brunon, 48, 74, 90, 102,121
 WENTZEL-FROBERG, Kirsten, 351
 WERKERS, Gie, 515
 WERKSMAN, Jacob, 302
 WERNER, Martina, 56, 75, 83,113
 WERNER, Elisabeth, 304
 WERNER, Thomas, 390
 WERNERUS, Dennis, 395
 WERU, Johnson Mwangi, 266
 WEST, Rebecca, 137
 WESTBRATT, Lars, 235
 WESTER, Richard, 130
 WESTERHOLM, Fia, 536
 WESTERLUND, Ulrika, 441, 449,456
 WESTERMANN, Maria, 372
 WESTON, Alison, 406
 WESTPHAL, Kerstin, 56, 85, 87,105
 WETS, Benoît, 128
 WEYAND, Sabine, 285
 WEYKMANS, Isabelle, 210
 WEYTS, Ben, 210
 WEZENBEEK, Rita, 294
 WHEELER; HEATHER WHEELER MP, Heather, 236
 WHELAN, Maurice, 315
 WHELAN, Anthony, 319
 WHITE, Noel, 242
 WHITE, Simon, 548
 WHITTAKEROVA, Jarmila, 142
 WHITTALL, James, 525
 WHYTE, Oskar, 513
 WICKER, Steven, 126
 WIDDERSHOVEN, Vincent, 297
 WIDERA, Jan, 228
 WIDMANN-MAUZ, Annette , 214
 WIEBES, Eric, 227
 WIEDNER, Klaus, 323
 WIEGAND, Gunnar, 404
 WIELAND, Rainer, 37, 48, 74, 76, 91, 93, 95,107
 WIERINCK, Lieve, 62, 79, 83, 116,119
 WIERZEJEWSKI, Nicolas, 134
 WIESELTHALER-BUCHMANN, Regine, 549
 WIEWIOROWSKI, Wojciech Rafał, 530
 WIGEMARK, Lars-Gunnar, 413
 WIGHTMAN, Andrew Dearg, 489
 WIJNSMA, Sietse, 192
 WIKSTRÖM, Cecilia, 38, 62, 91, 94, 117,118
 WIKSTRÖM, Tony, 488
 WIKTORIN, Andrea, 413
 WILD, Suzy, 189
 WILDEMEERSCH, Jonathan, 379
 WILDERSPIN, Michael, 279
 WILHELM, Frank, 355
 WILKENS, Marc, 317
 WILKINS, John-Joseph, 552
 WILKKI, Minna, 308
 WILL, Matthias, 352,352
 WILLEKE, Caroline, 393
 WILLEMS, Josiane, 424, 441, 451, 453,456
 WILLEMS, Aneta, 307
 WILLIAMS, Adrian, 398
 WILLIAMS, Katie Laura, 185,185
 WILLIAMS, Christopher, 185, 185,186
 WILLIAMS, Katrina, 240,245
 WILLIAMS, Karen, 353
 WILLIAMS, Veronica, 555
 WILLIAMS; BARONESS WILLIAMS OF TRAFFORD, Susan, 235
 WILLIAMSON; THE RT HON GAVIN WILLIAMSON CBE MP, Gavin, 235
 WILLMOTT, Graham, 336
 WILLOCKS, Elizabeth, 251
 WILMES, Sophie, 210
 WILMS, Hans-Joachim, 436, 445,451
 WILS, Wouter, 275
 WILS, Geert, 279
 WILSON, Alexander, 410
 WIMMER, Michael, 277
 WINANTS, Olivier, 196
 WINBERG, Kristina, 59, 92, 98,110
 WINKLER, Hermann, 48, 83, 90, 104,120
 WINKLER, Luliu, 48, 74, 87, 117,117
 WINKLER, Markus, 125
 WINTER, Babette, 471, 499, 506,509
 WINTER-MES, Elke, 528
 WINTERS, Irene, 491
 WINTERSTEIN, Alexander, 280
 WINZER, Cristian-Gabriel, 230
 WIRTH, Eszter, 515
 WIRTZ, Nicole, 163
 WIRTZ, Christiane, 215
 WIRTZ, Christine, 349,349
 WISCHERMANN, Ralph, 356
 WISDORFF, Armin, 133
 WIŚNIEWSKA, Izabela, 146
 WIŚNIEWSKA, Jadwiga, 59, 81, 90, 94,114
 WIŚNIEWSKA-DANEK, Kinga, 395
 WISSWAESSER, Jan, 162,163
 WITKOWSKI, Grzegorz , 229
 WITTKÉ, Oliver, 214
 WITTMANN, Stefan, 253
 WIZEL, David, 558
 WOBLEN, Thomas, 513
 WOELKER, Ulrich, 279
 WOERSDOERFER, Mechthild, 301
 WOITOK, Matthias, 521
 WOJAHN, Jörg, 283
 WOJCIECHOWSKI, Janusz, 395, 396,397
 WÓJCIK, Michał, 228
 WOJEWODZKA, Wioleta, 514
 WOLF, Guido, 471, 498, 504,510
 WOLFE, Colin, 339
 WOLFOVA, Katerina, 337
 WOLFS, Koen, 387
 WÖLKEN, Tiemo, 56, 76, 82, 91,102
 WOLLNY, Sonia, 123
 WOLMERUD, Christian, 142
 WOLNIK, Grzegorz, 494
 WOLSCHLAGER, Markus, 180
 WOLTERS, Lara lanthe, 180
 WOOD, Graham, 333
 WOODARD, Stephen, 187,187
 WOODS, Brendan, 365
 WOODS, Trevor, 535
 WOOLFE, Steven, 71, 78,84
 WOOP, Gerry, 471, 499, 504,510
 WORINGER, Benoit, 283
 WÖRNER, Johann-Dietrich, 561
 WORTMANN, Patrick, 521
 WORUM, Astrid, 133
 WOŚ, Michał, 228
 WOUSSEN, Caroline, 531
 WOUTERS, Maartje, 515
 WOZNIAK, Karolina, 134
 WOŹNIAK, Marek, 466, 481, 498, 504,510
 WRENCH, Benjamin James, 201, 201,204
 WRIGHT, Susan, 386
 WRIGHT; THE RT HON JEREMY WRIGHT QC MP, Jeremy, 237
 WRÓBEL, Dariusz, 481, 500, 503,504
 WRONSKI, Adam, 349
 WRZESINSKA, Kamila, 187, 187,188
 WUERTTEMBERGER, Ann Margareta, 140
 WUNNER, Norbert, 287
 WYCKMANS, Ferre, 424, 436, 445,447
 WYLIE, Daniel, 199
 WYNANDS, Kai, 272
 WYNN OWEN, Phil, 395,396
- X**
- XANTHOS(ΑΝΔΡΕΑΣ), Andreas(ΕΑΝΘΟΣ), 217
 XAVIER, Ana, 288
 XUEREB, Peter George, 383
- Y**
- YAHIA, Souad, 177
 YALAMBOUKIDOU, Lambrini, 512
 YAMADJAKO, Selomey, 542
 YANIZ IGAL, Javier, 287
 YANNAKOUDAKIS, Marina, 441, 449,451
 YARAS, Ayten, 177
 YEUNG, Kevin, 390
 YIANNAKI(ΓΙΑΝΝΑΚΗ), Christina(Χριστίνα), 222
 YIAPANIS, Anastasis, 441, 445, 451, 456,460
 YILDIRIM, Ozlem, 436, 451,456
 YLÄ-MONONEN, Leena, 537
 YLIEFF, Sylvain, 358
 YONG-PROTZEL, Ivory Lorena, 525
 YORDANOVA(ЙОРДАНОВА), Svetlana(Светлана), 212
 YORDI, Beatriz, 303
 YOVEV(ЙОВЕВ), Valentin(Валентин), 211
 YTURRIAGA SALDANHA, Ana, 352
 YUN CASALILLA, Alejandro, 381
- Z**
- ZABA/NIKIEMA, Jacqueline Marie, 264
 ZABOROWSKA, Aleksandra, 179
 ZÁBORSKÁ, Anna, 48, 74, 83, 94, 103,110
 ZACARIAS, Ana Paula, 229,414
 ZACCHEO, Felice, 345
 ZACHARIS, Konstantinos, 369

ZACHMANN, Kerstin, 555
ZACZYKIEWICZ, Jarosław, 251
ZAGAJSKI, Tatjana, 364
ZAGAR, Mariana Diana, 176
ZAGAR, Anton, 373
ŽAGAR, Ivan, 466, 483, 498, 509,510
ZAGORAKIS(ΖΑΓΟΡΑΚΗΣ),
Theodoros(Θεόδωρος), 48, 80, 90,
104,106
ZAGOROWICZ, Klaudia, 370
ZAGÓRSKI, Marek, 229
ŽAGUNIS, Povilas, 478, 500, 503,506
ЗАХАРИЕВА(ЗАХАРИЕВА), Ekaterina
(Екатерина), 211
ZAHAWI; NADHIM ZAHAWI MP, Nadhim,
236
ZAHILAS, Loukas, 543
ZAHONYI, Tamas, 251
ZAHRA, Tony, 431, 445, 447,456
ZAHRA, Helga Josette, 366
ZAHRADIL, Jan, 58, 74, 74,102
ZAHRADNÍK, Petr, 431, 447,453
ZAIA, Luca, 478, 501, 503,507
ZAIMIS, Nikolaos, 341
ZAJĄC, Agnieszka, 373
ZAJACZKOWSKI, Piotr Pawel, 514
ZAJÍČEK, Jaroslav, 239,241
ZAKONJSEK, Matej, 274
ZALA, Boris, 56, 73, 95, 96, 108,120
ŽALAC, Gabrijela, 219
ZALEWSKA, Anna, 228
ZALIWSKA, Dorota Kalina, 323
ZAMBARTA, Myrto, 341
ZAMBON, Diederick, 522
ZAMBONI, Diego, 410
ZAMMIT, Jacques, 380
ZAMMIT DIMECH, Francis, 48, 90, 90, 96,
109,109
ZAMMIT VELLA, Anna, 136
ZAMOJSKI, Pawel, 514
ZAMORA ESCRIBANO, Eva Maria, 334
ZAMPAGLIONE, Luca, 539
ZAMPIERI, Alessandra, 315
ZAMPIERI, Walter, 331
ZANANAVIČIUS, Albinas, 224
ZANCHI, Marina, 310
ZANDERE, Ilze, 555
ZANNI, Marco, 70, 76, 78, 103, 111,119
ZANONATO, Flavio, 56, 80, 83, 111,117
ZANTCHEV(ЗАНЧЕВ), Velik(Велик), 212
ZANZI, Filippo, 521
ZAPFEL, Peter, 303
ZAPPONE, Katherine, 216
ZAPRIANOV(ЗАПРЯНОВ), Atanas
(Атанас), 212
ZAREMBA, Emilie, 248
ZARIANOPOULOS(ΖΑΡΙΑΝΟΠΟΥΛΟΣ),
Sotirios(Σωτήριος), 71, 78, 80, 95, 100,
101,120
ZARIFOPOULOU, Fani, 163
ZARIŃA, Baiba, 243
ZARKALI, Stella, 348
ZARUDZKI, Ryszard, 229
ZAUBERGA, Ieva, 364
ZAWILA-NIEDZWIĘCKA, Anna, 530
ZAYCHEV, Nikolay, 469, 498, 504,509
ŽBOGAR, Samuel, 412
ZDANOWSKA, Hanna, 494
ZDECHOVSKÝ, Tomáš, 49, 76, 77, 92,
116,116
ZDROJEWSKI, Bogdan Andrzej, 39, 49,
90, 97, 98,107
ZDZIKOT, Tomasz, 228
ZEKOLL, Ingrid, 557
ZELAIA ULIBARRI, Adrian, 459
ZELENKOVÁ, Václava, 485
ZELIC POKAZ, Mirna, 368
ZELINGER, David, 249
ZELLER, Joachim, 49, 74, 77, 86, 96,
106,120
ŽEMAITYTĖ, Gintautė, 224
ZEMAN, Robert, 485
ZEMKE, Janusz, 56, 73, 85, 97, 112,118
ZENKLOVA, Lenka, 174
ZENNER, Fred Michael, 396
ZERGER, Corinna, 197
ZERVOUDAKI, Styliani, 413
ZEUGNER, Stefan, 288
ZGANEC, Dominik, 196
ZHIVKOV, Zlatko, 469, 498, 506,507
ŽIDAN, Dejan, 232
ZIEGLER, Kai-Peter, 380
ZIELENIECKI, Marcin , 228
ZIELINSKI, Janusz, 341
ZIELIŃSKI, Jarosław , 228
ZIELKE, Krzysztof, 190,190
ZIEMER, Sonja, 284
ZIERKE, Stefan, 215
ŽIGA, Peter , 233
ZIJLSTRA, Auke, 70, 79, 92, 106,115
ŽILE, Roberts, 57, 79, 85, 99, 115,115
ZILGALVIS, Peteris, 319
ZILIOLI, Chiara, 391
ŽILIONIS, Kęstutis, 398
ZILLER, Annegret, 281
ZIMMER, Gabriele, 38, 65, 80,107
ZIMMER, Benedikt, 215
ZIMOLA, Jiří, 470, 499, 503,510
ZINGARETTI, Nicola, 478, 500, 504,510
ZINOPOULOS, Philippe, 552
ZIOBRO, Zbigniew, 228
ZIOUI, Toufiq, 254
ZIPPEL, Friedemann, 397
ŽITŇANSKÁ, Jana, 60, 80, 93,109
ZIVY, Fabien, 379
ZLATEV, Ognian, 283
ŽMAVC, Gorazd, 232
ZOANÁ, Maria Gabriela, 56, 87, 87, 94,
110, 117,120
ZOCCANO, Vincenzo, 222
ZOFFOLI, Damiano, 57, 81, 87, 111,113
ZOGRAFOS, Ioannis, 166,166
ZOLLEIS, Carl Udo, 154,159
ZONCA KOVÁČOVÁ, Erika, 174
ZONNEDDA, Iliana, 156
ZOPPI, Alessandro, 370
ZORIC, Dijana, 250
ZORKO, Andrej, 424, 436, 445, 449,456
ZORRINHO, Carlos, 57, 82, 83, 113,115
ZOURNATZI, Tina, 280
ZOVKO, Željana, 49, 74, 74, 96, 105,108
ŻÓŁTEK, Stanisław, 70, 76, 91,113
ZRIHEN, Olga, 469, 500, 507,509
ZSIGMONDNÉ DR. VITÁLYOS, Eszter
Zsuzsanna, 225
ZSIGÓ, Róbert, 226
ZUCCHETTO, Giancarlo, 144,145
ZUCCHI, Cristina, 251
ZUCHOWSKA, Monika, 160
ZUFIAUR NARVAIZA, José María, 436,
449,453
ZUIJDENDORP, Bernardus, 328
ZUKOWSKA, Agnieszka, 367
ZULEGER, Volker, 533
ZULETA DE REALES ANSALDO, Leticia,
129
ZULLO, Marco, 69, 84, 87, 88,94
ZUMER, Klemen, 132
ŽUNAC, Velimir, 220
ŽUNIČ, Anton, 232
ZUPANČIČ, Franc Matjaž, 232
ZUPANCIC MAGOVAC, Mihaela, 347
ZUPKO, Gabor, 281
ZURBIENE, Viktorija, 250
ŽURE, Dina, 327
ZVER, Milan, 49, 87, 90, 98, 104,112
ZVIRGZDGRAUDS, Jens, 514
ZVOLSKÁ, Marie, 431, 445,449
ZWIEFKA, Tadeusz, 40, 90, 90,115
ZWINOGRDZKA, Wanda, 229
ZŁOTOWSKI, Kosma, 58, 80, 85, 91,
102,108
ĐURIĆ, Spomenka , 220
ŁAPIŃSKI, Marek , 228
ŁUKACIJEWSKA, Elżbieta Katarzyna, 44,
85, 93, 112,119
ŁYBACKA, Krystyna, 53, 83, 89,106
MAVRAGANIS(ΝΙΚΟΛΑΟΣ),
Nikolaos(MΑΥΡΑΓΑΝΗΣ), 217