

8e Journée du CR31 - 13 juin 2023

LE DÉSHERBAGE DES VOS PERIODIQUES

Quelle assistance peut vous apporter votre CR ?

Centre du Sudoc-PS
Sciences exactes et appliquées 1



POURQUOI DÉSHERBER ?

Motifs multiples !

- Déménagement de la bibliothèque
- Contraintes spatiales : gagner des mètres linéaires
- Désherber le papier au profit de l'électronique
- Rationalisation de l'offre au niveau local (dédoublonnage d'abonnement)
- Demande de votre direction, etc.

La bibliothèque est
propriétaire de ses
collections

CRITÈRES DE DÉSHERBAGE

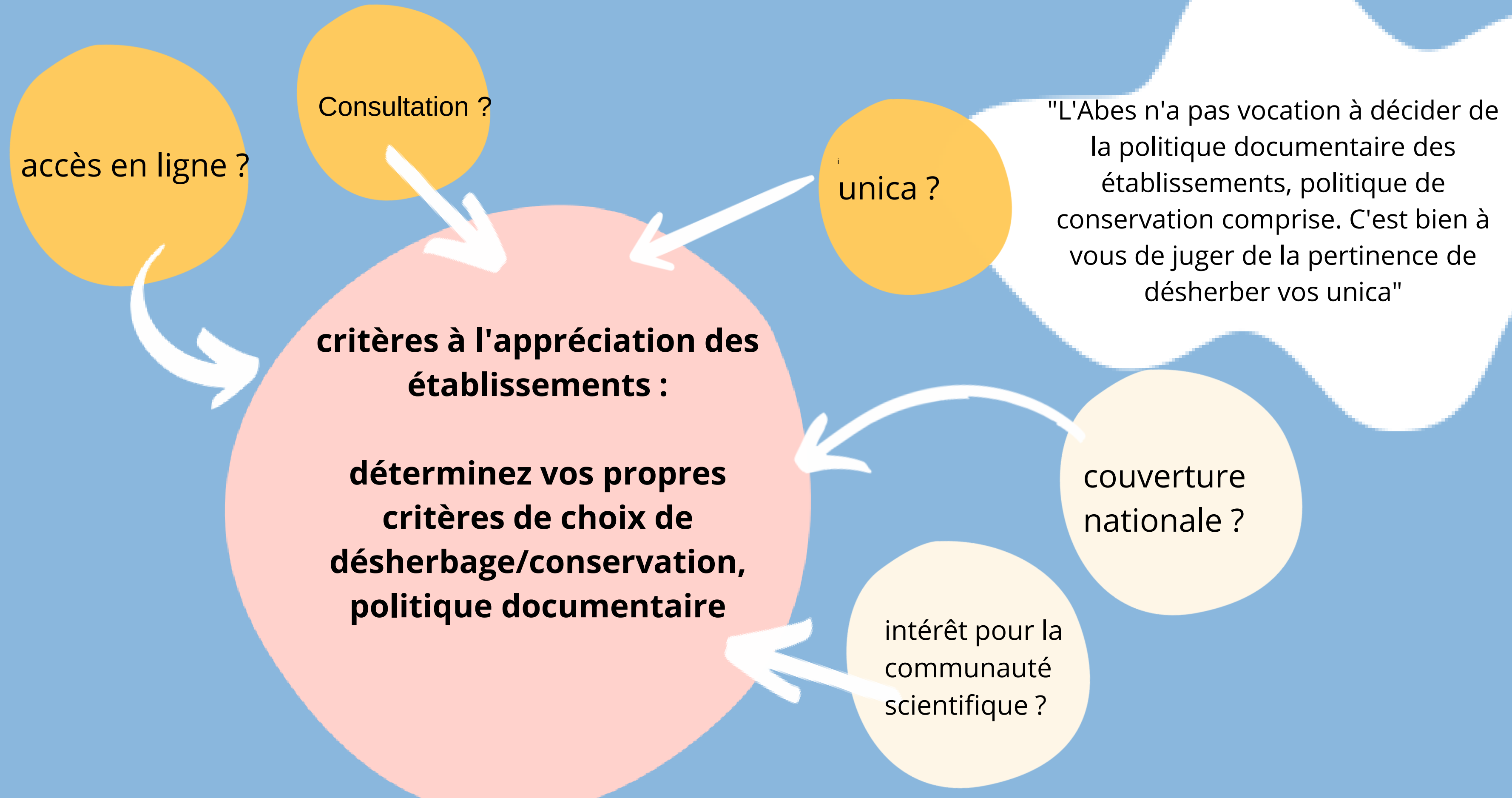

QUELLE AIDE PEUT PROPOSER VOTRE CR ?

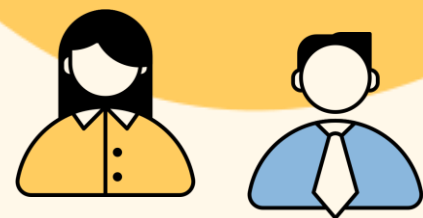

Identifier les ressources
continues signalées par
votre établissement
dans le Sudoc



Proposer en don vos
fascicules désherbés :
canaux de diffusion



Corriger/supprimer
vos états de collection
dans le Sudoc



SelfSudoc

Réalisation en autonomie de produits bibliographiques



Exports à la demande

Formulaire de demande d'export de données

IDENTIFICATION

identifier vos titres de publications en série déclarés dans le Sudoc et les comparer

Extraction de votre catalogue Sudoc

par le CR via Selfsudoc en mode tabulé : liste de vos titres et de vos états de collection

Extraction de vos unica dans le Sudoc

Titres possédés uniquement par votre établissement

Comparaison de votre catalogue avec les PCP nationaux et régionaux en cours

"Export à la demande", demande spécifique adressée par le CR à l'Abes

PERISCOPE VERSION 2

nouvelle version 5 juin 2023

Application Abes : gratuite, accessible à tous.

Un outil d'aide à la décision en matière de désherbage, conservation, valorisation des collections.

Un outil pour les Plans de conservation partagée de périodiques.

- Combiner des recherches multi critères pour définir un corpus de titres (exportable)
- Visualiser des états de collection par frise chronologique
- Evaluer la qualité des données (les erreurs dans les états de collection plus visibles)

PERISCOPE VERSION 2



Périscope

Visualisation des collections de publications en série



Recherche

Résultats

Il est possible de sélectionner plusieurs blocs de re

Sélectionner votre RCR et exporter la liste

PPN

ISSN

RCR

PCP Régions



Recherche

Résultats

Visualisation

Historique

Recherche par RCR

Saisi

ex: 123456789

940675201

Requête : 990 notices (0 secondes)

Page 1 sur 40

	PPN	Type	ISSN	Titre	Éditeur	Date début	Date de fin	Code PCP	Localisations	Lien Sudoc
<input checked="" type="checkbox"/>	003096521	Periodique	0044-0477	Ymer	Generalstabens litografiska anstalts förlag	1881	-	PCGeo	16	
<input checked="" type="checkbox"/>	003107000	Collection	0071-5190	Ilmatieteen laitoksen toimituksia	Ilmatieteen laitos	1968	1984		1	
<input checked="" type="checkbox"/>	013290576	Collection	0083-1832	National Bureau of Standards monograph	National Bureau of Standards	1959	-		10	
<input checked="" type="checkbox"/>	013359134	Non renseigné	0375-7528	Ressources		19XX	-		3	
<input checked="" type="checkbox"/>	013624903	Periodique	0766-771X	Sciences (Paris. 1965)	Ed. scientifiques Hermann	1965	1972		51	
<input checked="" type="checkbox"/>	013755048	Collection		Beiträge zur Hydrographie Österreichs	Hydrographisches Zentralbüro	19	-		4	
<input checked="" type="checkbox"/>	013867687	Periodique	1157-4887	Les Cahiers de Science et vie	Excelsior publications	1991	-	PCCA_PCUR_PCFC_PCRA	103	
<input checked="" type="checkbox"/>	03614858X	Non renseigné		A.N.A.R.E. Data reports.		19XX	-		1	
<input checked="" type="checkbox"/>	036151165	Periodique	0448-3723	Aerological data of Japan	Japan Meteorological Agency	1947	-		1	
<input checked="" type="checkbox"/>	036151181	Periodique	2620-0287	Aerološki godišnjak (Beograd)	[S. I.]	1957	1973	PCAvv	2	
<input checked="" type="checkbox"/>	036152714	Non renseigné		Air weather service observer		19XX	-		1	
<input checked="" type="checkbox"/>	036153389	Non renseigné		Aktinometričeskij ežemesjačnik (Moskva)		1961	-		1	
<input checked="" type="checkbox"/>	036155012	Periodique	0001-4338	Izvestiâ. Atmospheric and oceanic physics (Print)	American Geophysical Union	1992	-		14	
<input checked="" type="checkbox"/>	036155101	Periodique	0001-4435	Atti della R. Accademia dei Lincei. Rendiconti della Classe di scienze fisiche, matematiche e naturali	R. Accademia dei Lincei	1892	-	PCMath_PCAvv	33	

PERISCOPE VERSION 2

nouvelle version 5 juin 2023

Sélectionner le bouton RCR
et indiquer votre no. RCR

Choisir "PCP métiers"
et sélectionner les
PCP thématiques
nationaux

ou Choisir "PCP
régions" et
sélectionner les PCP
régions plus bas



The screenshot shows the Périscope search interface. At the top, there is a search bar and navigation tabs for 'Recherche', 'Résultats', and 'Visualisation'. Below this, a message states: 'Il est possible de sélectionner plusieurs blocs de recherche (sauf 'PCP & RCR')'. A row of toggle buttons includes 'PCP Métiers' (circled in yellow), 'PCP Régions', 'Mots du Titre', 'Ecran', 'Langue', 'Pays', and 'PCP & RCR (même exemplaire)'. Below the toggles, there are two sections: 'Recherche par PCP Métiers' with a list of checkboxes for various fields (Arts-et-Métiers, Arts du spectacle, Sciences de l'Antiquité et Archéologie, Chimie, Droit, Europe balkanique, centrale et orientale, Economie et gestion, Langues, littératures, civilisation germaniques, Etudes italiennes, Histoire, Sciences du Numérique, Mathématiques RNBM, Médecine, Psychologie, Psychoanalyse, STAPS, Philosophie, Physique), and 'Recherche par RCR' with a text input field containing '940675201' and a dropdown menu.

**comparer 1
PCP avec le
bouton RCR**

Affichage du résultat et possibilité d'exporter !

cocher et exporter

PCP
Nombre de localisations

Recherche Résultats Visualisation Historique

EXPORTER APPLIQUER LES TRIER Page 1 sur 1 Recherche approfondie sur page en cours

Requête : 8 notices (0 secondes)

Type de document	<input checked="" type="checkbox"/>	PPN	Type	ISSN	Titre	Éditeur	Date début	Date de fin	Code PCP	Localisations	Lien Sudoc
Type de support	<input checked="" type="checkbox"/>	03643180X	Periodique	0031-9171	The Physics of fluids (1958)	American Institute of Physics	1958	1988	PCPhy	42	
Pays	<input checked="" type="checkbox"/>	038077574	Periodique	0755-0685	Annales geophysicae (1983)	Gauthier-Villars	1983	1985	PCAut ,PCPhy	31	
Langue	<input checked="" type="checkbox"/>	038262452	Periodique	0980-8752	Annales geophysicae. Series A, Upper atmosphere and space sciences	Gauthier-Villars	1986	1987	PCPhy	22	
	<input checked="" type="checkbox"/>	038262460	Periodique	0980-8760	Annales geophysicae. Series B, Terrestrial and planetary physics	Gauthier-Villars	1986	1987	PCPhy	22	
	<input checked="" type="checkbox"/>	038684837	Periodique	0008-4204	Canadian journal of physics (Print)	National Research Council	1951	-	PCPhy	48	
	<input checked="" type="checkbox"/>	038735288	Periodique	0022-1120	Journal of fluid mechanics (Print)	Cambridge University Press	1956	2019	PCPhy	61	
	<input checked="" type="checkbox"/>	038772930	Periodique	0032-0633	Planetary and space science	Pergamon Press	1959	-	PCPhy	18	
	<input checked="" type="checkbox"/>	03922029X	Periodique	0004-6302	L'Astronomie (1911)	Société astronomique de France	1911	-	PCBre ,PCBo ,PCRA ,PCAut ,PCPhy ,PCNPDC	100	

Tri : type de document, type de support, pays, langue

Rebond vers le Sudoc public

Visualisation par frise chronologique ou "time line"

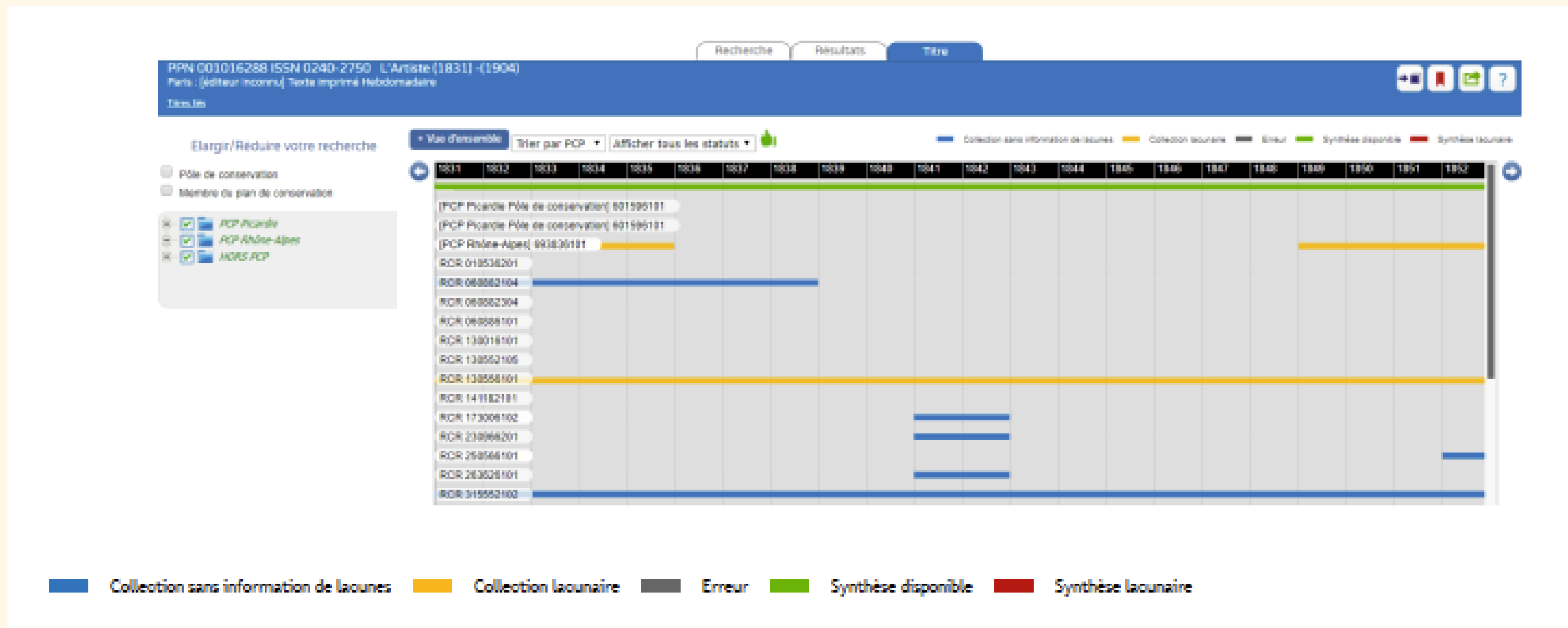

Ligne de synthèse : en vert (collection disponible sans lacune), en rouge (collection lacunaire)

Codes couleur des différents états de collection :

Bleu : sans lacune sur la partie définie

Orange : état de collection lacunaire

Gris et no. RCR apparaît en rouge : erreur dans l'état de collection (par rapport à l'année de début ou de fin)

PROPOSER VOS DONNS

Le CR31 peut mettre en lien les partenaires avec d'autres établissements, le CTLes

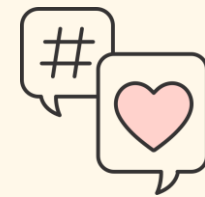

Listes de diffusion via le CR31

- liste des responsables CR avec le CTLes en copie
- liste de diffusion partenaires du CR31



Identifier des partenaires pour des propositions ciblées

- un partenaire déjà identifié par vous
- via PÉRISCOPE
- faire une recherche dans le Répertoire des centres de ressources du SUDOC



Autres...

METTRE À JOUR VOS ÉTATS DE COLLECTIONS DANS LE SUDOC

Après le désherbage, modifier/supprimer
vos états de collection

En toute autonomie avec Colodus

ou

Sous-traitance par l'équipe du CR31 !

Suivre votre activité dans le
Sudoc

avec l'outil statistiques Abes :
Webstats



LIENS UTILES



Tous les outils Abes : <https://abes.fr/outils-pour-les-bibliotheques/>



Périscope version 2 : <https://periscope.sudoc.fr/>
Manuel : <https://documentation.abes.fr/aideperiscope/>



Webstats : <https://webstats.abes.fr/>



Adresse générique du CR31 : cr31@sorbonne-universite.fr